

統計

# かいづか

令和2年度版



市のイメージ  
キャラクター  
「つけさん」



KAZUKA

貝塚市

## 凡 例

1. 本書は貝塚市の市勢に関する統計資料を収録したものです。
2. 統計表中、年とあるのは1月から12月まで、年度とあるのは4月1日から翌年3月31日までの期間です。
3. 数字の単位は各表の上部に注記しましたが、一見明らかなものは省略しました。
4. 資料の出所は各表の下部に掲げています。
5. 統計表中の符号の用法は次のとおりです。
  - 「0」…………… 単位未満
  - 「—」…………… 皆無または該当数値のないもの
  - 「…」…………… 資料なしまたは不詳
  - 「X」…………… 発表をさしひかえるもの
  - 「△」…………… 負数
6. 統計資料についての疑義、または詳細は、各資料提供機関または本市総務市民部情報統計課に照会してください。

## 総目次

第 1 章	市の概況	1
第 2 章	国勢調査	12
第 3 章	事業所	32
第 4 章	製造業	41
第 5 章	商業	46
第 6 章	金融	53
第 7 章	電気・ガス・上水道	54
第 8 章	建設	56
第 9 章	物価・消費	60
第 10 章	教育・文化・宗教	67
第 11 章	衛生・公害・清掃	73
第 12 章	社会福祉・社会保障	78
第 13 章	行財政	84
第 14 章	警察・消防	102

# 目 次

## 第 1 章 市の概況

1. 貝塚市の沿革
  - (1) 面積 …… 1
  - (2) 市域の変遷 …… 1
  - (3) 地目別有租地 …… 1
2. 人口等の状況
  - (1) 年次別人口・世帯数の推移 …… 2
  - (2) 人口動態 …… 6
  - (3) 年齢別・男女別人口（住民基本台帳） …… 8
  - (4) 住民基本台帳世帯数・人口 …… 10
  - (5) 国籍別外国人住民人口 …… 10
  - (6) 従前の住所地別転入人口 …… 11

## 第 2 章 国勢調査

1. 人口・世帯数の状況
  - (1) 年齢別・男女別（5歳階級）人口 …… 12
  - (2) 年齢別・男女別人口 …… 14
  - (3) 小学校区別・町別・男女別人口 …… 16
  - (4) 町別・世帯人員別世帯数 …… 18
2. 住居の状況
  - (1) 住居の種類・住宅の所有の関係別  
一般世帯数 …… 22
3. 就業等の状況
  - (1) 産業構造の推移 …… 25
  - (2) 労働力状態別 15歳以上人口 …… 25
  - (3) 町別・産業（大分類）別労働力の状態 …… 26
  - (4) 産業（大分類）別・年齢（5歳階級）別・  
男女別 15歳以上就業者数 …… 30

## 第 3 章 事業所

1. 事業所の推移  
（産業大分類別事業所の推移） …… 32
2. 産業（中分類）常用雇用者規模別  
事業所数及び従業者数 …… 34
3. 町別事業所数 …… 38

## 第 4 章 製造業

1. 製造業の推移 …… 41
2. 従業者規模別・産業分類別事業所数 …… 42
3. 大阪府下市町村別事業所数  
・従業者数及び製造品出荷額等  
（従業者 4人以上の事業所） …… 44

## 第 5 章 商業

1. 商業の推移 …… 46

2. 飲食店の状況 …… 46
3. 商業の状況 …… 48

## 第 6 章 金融

- 中小企業制度別融資申込・決定状況 …… 53

## 第 7 章 電気・ガス・上水道

1. 電気
  - (1) 電灯・電力消費量 …… 54
2. ガス
  - (1) ガス需要件数（都市ガス） …… 54
  - (2) ガス需要量（都市ガス） …… 54
3. 上水道
  - (1) 給水普及状況 …… 55
  - (2) 水源別配水量 …… 55

## 第 8 章 建設

1. 都市計画用途地域の状況 …… 56
2. 道路及び橋梁の状況 …… 57
3. 公園の設置の状況 …… 57
4. 下水道の状況 …… 58
5. 府営住宅等管理戸数 …… 58
6. 市営住宅管理戸数 …… 58

## 第 9 章 物価・消費

1. 消費者物価指数の推移（大阪市） …… 60
2. たばこ消費状況 …… 65

## 第 10 章 教育・文化・宗教

1. 貝塚市内学校園の在学者の状況
  - (1) 幼稚園 …… 67
  - (2) 小学校 …… 67
  - (3) 中学校 …… 68
  - (4) 高等学校（定時制含む） …… 68
  - (5) 小・中学校理由別長期欠席  
児童生徒数 …… 68
2. 中・高等学校卒業者の進路・  
産業別就職状況
  - (1) 進路状況 …… 69
  - (2) 産業別就職者数 …… 69
3. 国宝等文化財 …… 70
4. 宗教 …… 70
5. 図書館の利用状況
  - (1) 図書館利用者数の推移 …… 71
  - (2) 蔵書冊数の推移 …… 71

6. 体育施設・教育施設等利用状況	72
-------------------	----

## 第11章 衛生・公害・清掃

1. 衛生	
(1) 市立貝塚病院の利用者の推移	
① 各科別患者数（入院）	73
② 各科別患者数（外来）	73
(2) 医療施設数及び医療従事者数	74
(3) 二類・三類感染症報告数	74
(4) 予防接種者実施状況	74
(5) 市民健康診査及びがん検診実施状況	74
(6) 環境衛生施設数	75
(7) 休日急患診療所診療状況	75
(8) 主要死因別死亡者数	75
(9) 乳幼児健康診査実施状況	76
(10) 狂犬病予防法による飼犬新規登録数	76
(11) 葬儀関係使用状況	76
2. 公害	
(1) 公害苦情件数及び処理状況	76
(2) 光化学スモッグ発令状況	77
3. 清掃	
(1) 一般廃棄物収集状況	77
(2) 不法投棄廃棄物収集状況	77
(3) し尿処理状況	77

## 第12章 社会福祉・社会保障

1. 社会福祉	
(1) 生活保護状況	78
(2) 身体障害者手帳所有者数の推移	78
(3) 知的障害者名簿掲載数の推移	78
(4) 保育所別児童数の推移	78
(5) 介護保険要介護・要支援認定者数及びサービスの利用状況	79
(6) やすらぎ老人福祉センター利用状況	79
(7) 老人福祉センター利用状況	79
(8) ひと・ふれあいセンター利用状況	79
2. 社会保障	
(1) 国民健康保険加入・給付の推移	80
(2) 老齢福祉年金支給の推移	80
(3) 国民年金加入の推移	80
(4) 拠出制国民年金支給の推移	81
(5) 大阪府母子寡婦福祉資金貸付の推移	82
(6) 児童手当対象者数の推移	82

## 第13章 行財政

1. 財政	
(1) 会計別財政規模の推移	84
(2) 令和元年度会計別決算	
① 一般会計	84
② 国民健康保険事業特別会計	86
③ 財産区特別会計	86
④ 介護保険事業特別会計	88
⑤ 後期高齢者医療事業特別会計	88
⑥ 水道事業会計	90
⑦ 下水道事業会計	90
⑧ 病院事業会計	91
(3) 地方債現在高の状況	92
(4) 公有財産の状況	92
(5) 市税収入状況の推移	94
2. 行政	
(1) 貝塚市機構図	96
(2) 市職員数	97
(3) 課税関係諸証明交付件数	98
(4) 戸籍住民基本台帳・その他証明取扱状況	98
(5) 市民の陳情・要望・提案・市民相談受付件数	98
3. 選挙	
(1) 選挙人名簿登録者数	
① 登録者総数	99
② 投票区別登録者数	99
(2) 選挙投票状況	100
4. 市議会	
(1) 市議会本会議開会及び議案処理状況	101
(2) 市議会各委員会開催日数	101

## 第14章 警察・消防

1. 警察	
(1) 刑法犯罪認知・検挙状況	102
(2) 交通事故発生件数	102
2. 消防	
(1) 危険物許可施設数	103
(2) 火災発生状況	103
(3) 原因別火災発生件数	103
(4) 消防車両等の状況	103
(5) 消防団の施設及び人員	104
(6) 消防団分団別人員	104
(7) 救急活動状況	104

# 第1章 市の概況

## 1. 貝塚市の沿革

### (1) 面積

面積	東西	南北	境界	
43.93km <sup>2</sup>	4.8km	16.0km	(東) 岸和田市	(南) 和歌山県
			(西) 熊取町・泉佐野市	(北) 大阪湾

資料: 政策推進課

### (2) 市域の変遷

令和2年10月1日現在

旧 町 村	面積 (km <sup>2</sup> )	
全 域	43.93	
貝 塚 町	0.35	昭和6年4月1日合併
麻 生 郷 村 ・ 島 村	4.85	
南 近 義 村	4.75	
北 近 義 村	2.51	
木 島 村	5.01	昭和10年4月15日編入
西 葛 城 村	22.89	昭和14年4月10日編入
臨 海 埋 立	3.59	昭和40年～(阪南3～6区)
二 色 港 埋 立	0.01	平成11年11月1日編入
臨 海 埋 立	0.01	平成16年8月2日編入(阪南4区の一部)
臨 海 埋 立	0.01	平成17年5月1日編入(阪南4区の一部)
	0.01	平成18年10月1日国土交通省国土地理院「平成18年全国都道府県市区町村別面積調」にて修正
	△ 0.06	平成26年10月1日国土交通省国土地理院「平成26年全国都道府県市区町村別面積調」にて修正

資料: 政策推進課

### (3) 地目別有租地

各年1月1日現在 単位: m<sup>2</sup>

年 次	総 数	田	畑	宅 地	山 林	雑 種 地 等	
						鉄 道 用 地	そ の 他
平成28年面積	17,361,174	3,501,454	1,571,642	8,119,398	3,332,833	180,239	655,608
29年面積	17,357,548	3,465,930	1,569,930	8,136,443	3,329,284	180,276	675,685
30年面積	17,360,497	3,440,733	1,567,191	8,164,657	3,331,977	180,278	675,661
令和元年面積	17,355,972	3,414,644	1,564,242	8,183,260	3,330,660	180,278	682,888
<b>2年面積</b>	<b>17,392,154</b>	<b>3,394,364</b>	<b>1,563,412</b>	<b>8,228,270</b>	<b>3,332,968</b>	<b>180,278</b>	<b>692,862</b>

資料: 課税課

## 2. 人口等の状況

### (1) 年次別人口・世帯数の推移

年次	世帯数	人口			性比 (男=100)	1世帯当り 人員	人口密度 (1km <sup>2</sup> 当り)	備考
		総数	男	女				
大正2年	4,175	23,134	11,394	11,740	103.0%	5.5	573.2	
3	3,596	23,217	11,426	11,791	103.2%	6.5	575.2	
4	3,477	23,690	11,676	12,014	102.9%	6.8	587.0	
5	3,544	23,438	11,523	11,915	103.4%	6.6	580.7	
6	3,576	23,795	12,137	11,658	96.1%	6.7	589.6	
7	4,343	24,655	12,128	12,527	103.3%	5.7	610.9	
8	3,685	24,740	12,224	12,516	102.4%	6.7	613.0	
9	<b>5,047</b>	<b>24,768</b>	<b>11,898</b>	<b>12,870</b>	<b>108.2%</b>	<b>4.9</b>	<b>613.7</b>	第1回 国勢調査
10	3,881	24,907	12,400	12,507	100.9%	6.4	617.1	
11	4,266	25,749	12,905	12,844	99.5%	6.0	638.0	
12	4,567	25,746	12,887	12,859	99.8%	5.6	638.0	
13	4,464	25,998	12,953	13,045	100.7%	5.8	644.2	
14	<b>5,927</b>	<b>29,375</b>	<b>13,614</b>	<b>15,761</b>	<b>115.8%</b>	<b>5.0</b>	<b>727.8</b>	第2回 国勢調査
昭和元年	5,123	29,186	13,754	15,432	112.2%	5.7	723.1	
2	5,571	30,783	14,512	16,271	112.1%	5.5	762.7	
3	5,597	30,916	14,607	16,309	111.7%	5.5	766.0	
4	6,666	30,932	15,361	15,571	101.4%	4.6	766.4	
5	<b>6,618</b>	<b>31,320</b>	<b>14,675</b>	<b>16,645</b>	<b>113.4%</b>	<b>4.7</b>	<b>775.5</b>	第3回 国勢調査
6	6,544	32,162	16,256	15,906	97.8%	4.9	796.9	
7	6,333	31,606	14,776	16,830	113.9%	5.0	783.1	
8	6,546	34,513	15,773	18,740	118.8%	5.3	780.8	
9	7,023	36,272	16,383	19,889	121.4%	5.2	898.7	
10	<b>7,674</b>	<b>40,507</b>	<b>17,702</b>	<b>22,805</b>	<b>128.8%</b>	<b>5.3</b>	<b>1,003.6</b>	第4回 国勢調査
11	7,694	40,575	16,986	23,589	138.9%	5.3	1,005.3	
12	7,452	40,844	16,936	23,908	141.2%	5.5	1,012.0	
13	7,697	41,096	18,299	22,797	124.6%	5.3	1,018.2	
14	7,852	44,972	19,659	25,313	128.8%	5.7	1,114.4	
15	<b>7,949</b>	<b>42,797</b>	<b>19,144</b>	<b>23,653</b>	<b>123.6%</b>	<b>5.4</b>	<b>1,062.8</b>	第5回 国勢調査

各年10月1日現在

年次	世帯数	人口			性比 (男=100)	1世帯当り 人員	人口密度 (1km <sup>2</sup> 当り)	備考
		総数	男	女				
昭和16年	8,210	44,826	21,216	23,610	111.3%	5.5	1,110.6	
17	8,253	43,642	20,418	23,224	113.7%	5.3	1,081.3	
<b>18</b>	<b>8,293</b>	<b>42,258</b>	<b>19,520</b>	<b>22,738</b>	<b>116.5%</b>	<b>5.1</b>	<b>1,047.0</b>	市制施行
19	8,336	40,969	18,818	22,151	117.7%	4.9	1,015.0	
20	9,586	44,075	20,077	23,998	119.5%	4.6	1,092.0	
21	9,412	43,150	19,484	23,666	121.5%	4.6	1,069.1	
<b>22</b>	<b>9,461</b>	<b>47,129</b>	<b>20,850</b>	<b>26,279</b>	<b>126.0%</b>	<b>5.0</b>	<b>1,167.7</b>	第6回 国勢調査
23	9,587	49,286	20,992	28,294	134.8%	5.1	1,221.1	
24	10,043	51,286	22,053	29,233	132.6%	5.1	1,270.7	
<b>25</b>	<b>9,778</b>	<b>53,586</b>	<b>22,696</b>	<b>30,890</b>	<b>136.1%</b>	<b>5.5</b>	<b>1,327.7</b>	第7回 国勢調査
26	10,252	56,400	23,718	32,682	137.8%	5.5	1,397.4	
27	10,463	55,428	24,252	31,176	128.6%	5.3	1,373.3	
28	10,612	57,062	24,596	32,466	132.0%	5.4	1,413.8	
29	10,743	57,601	24,782	32,819	132.4%	5.4	1,427.2	
<b>30</b>	<b>10,420</b>	<b>56,166</b>	<b>24,343</b>	<b>31,823</b>	<b>130.7%</b>	<b>5.4</b>	<b>1,391.6</b>	第8回 国勢調査
31	10,596	57,929	24,852	33,077	133.1%	5.5	1,484.9	
32	10,757	60,226	25,314	34,912	137.9%	5.6	1,492.2	
33	10,865	60,518	25,630	34,888	136.1%	5.6	1,499.4	
34	11,150	61,252	25,961	35,291	135.9%	5.5	1,517.6	
<b>35</b>	<b>11,523</b>	<b>61,067</b>	<b>26,109</b>	<b>34,958</b>	<b>133.9%</b>	<b>5.3</b>	<b>1,513.1</b>	第9回 国勢調査
36	11,823	63,123	27,203	35,920	132.0%	5.3	1,562.2	
37	11,946	64,184	27,915	36,269	129.9%	5.4	1,590.3	
38	12,055	65,027	28,620	36,407	127.2%	5.4	1,611.2	
39	12,408	67,166	29,718	37,448	126.0%	5.4	1,664.2	
<b>40</b>	<b>14,772</b>	<b>69,365</b>	<b>30,845</b>	<b>38,520</b>	<b>124.9%</b>	<b>4.7</b>	<b>1,718.7</b>	第10回 国勢調査
41	15,165	70,105	31,523	38,582	122.4%	4.6	1,726.3	
42	15,226	70,147	31,890	38,257	120.0%	4.6	1,727.3	
43	15,397	70,755	32,480	38,275	117.8%	4.6	1,742.3	



(1) 年次別人口・世帯数の推移(つづき)

年次	世帯数	人口			性比 (男=100)	1世帯当り 人員	人口密度 (1km <sup>2</sup> 当り)	備考
		総数	男	女				
昭和44年	15,724	71,691	33,227	38,464	115.8%	4.6	1,765.4	
45	<b>17,384</b>	<b>73,366</b>	<b>34,124</b>	<b>39,242</b>	<b>115.0%</b>	<b>4.2</b>	<b>1,806.6</b>	第11回 国勢調査
46	18,260	75,528	35,563	39,965	112.4%	4.1	1,859.4	
47	18,627	76,498	36,292	40,206	110.8%	4.1	1,883.2	
48	19,056	77,146	36,754	40,392	109.9%	4.0	1,898.3	
49	19,490	78,178	37,399	40,779	109.0%	4.0	1,921.3	
<b>50</b>	<b>20,396</b>	<b>79,506</b>	<b>38,214</b>	<b>41,292</b>	<b>108.1%</b>	<b>3.9</b>	<b>1,953.9</b>	第12回 国勢調査
51	20,677	80,210	38,702	41,508	107.3%	3.9	1,971.2	
52	20,941	80,683	39,071	41,612	106.5%	3.9	1,980.9	
53	21,159	80,977	39,280	41,697	106.2%	3.8	1,985.2	
54	21,308	81,040	39,337	41,703	106.0%	3.8	1,986.8	
<b>55</b>	<b>23,160</b>	<b>81,162</b>	<b>39,323</b>	<b>41,839</b>	<b>106.4%</b>	<b>3.5</b>	<b>1,990.0</b>	第13回 国勢調査
56	23,261	80,758	39,152	41,606	106.3%	3.5	1,979.8	
57	23,419	80,395	38,993	41,402	106.2%	3.4	1,969.5	
58	23,590	80,152	38,858	41,294	106.3%	3.4	1,963.5	
59	23,717	79,922	38,806	41,116	106.0%	3.4	1,957.9	
<b>60</b>	<b>23,265</b>	<b>79,591</b>	<b>38,657</b>	<b>40,934</b>	<b>105.9%</b>	<b>3.4</b>	<b>1,949.8</b>	第14回 国勢調査
61	23,476	79,504	38,561	40,943	106.2%	3.4	1,892.1	
62	23,783	79,606	38,643	40,963	106.0%	3.3	1,894.5	
63	24,182	79,915	38,773	41,142	106.1%	3.3	1,883.5	
平成元年	24,521	80,098	38,920	41,178	105.8%	3.3	1,847.7	
<b>2</b>	<b>24,057</b>	<b>79,234</b>	<b>38,347</b>	<b>40,887</b>	<b>106.6%</b>	<b>3.3</b>	<b>1,827.8</b>	第15回 国勢調査
3	24,464	79,737	38,606	41,131	106.5%	3.3	1,814.3	
4	25,107	80,524	39,091	41,433	106.0%	3.2	1,832.2	
5	25,769	81,464	39,551	41,913	106.0%	3.2	1,853.6	
6	26,918	83,435	40,550	42,885	105.8%	3.1	1,898.4	
<b>平成7年</b>	<b>26,956</b>	<b>84,653</b>	<b>41,047</b>	<b>43,606</b>	<b>106.2%</b>	<b>3.1</b>	<b>1,926.1</b>	第16回 国勢調査
8	27,272	84,758	41,087	43,671	106.3%	3.1	1,928.5	

資料:情報統計課

各年10月1日現在

年次	世帯数	人口			性比 (男=100)	1世帯当り 人員	人口密度 (1km <sup>2</sup> 当り)	備考
		総数	男	女				
平成9年	28,048	86,019	41,744	44,275	106.1%	3.1	1,957.2	
10	28,594	86,796	42,155	44,641	105.9%	3.0	1,974.9	
11	29,167	87,360	42,370	44,990	106.2%	3.0	1,987.3	
12	<b>29,716</b>	<b>88,523</b>	<b>42,877</b>	<b>45,646</b>	<b>106.5%</b>	<b>3.0</b>	<b>2,013.7</b>	第17回 国勢調査
13	30,137	88,678	42,914	45,764	106.6%	3.0	2,017.2	
14	30,799	89,194	43,231	45,963	106.3%	2.9	2,029.0	
15	31,337	89,583	43,427	46,156	106.3%	2.9	2,037.8	
16	31,748	89,756	43,417	46,339	106.7%	2.8	2,041.3	
17	<b>31,592</b>	<b>90,314</b>	<b>43,689</b>	<b>46,625</b>	<b>106.7%</b>	<b>2.9</b>	<b>2,053.5</b>	第18回 国勢調査
18	32,120	90,406	43,696	46,710	106.9%	2.8	2,055.6	
19	32,622	90,572	43,719	46,853	107.2%	2.8	2,058.9	
20	33,079	90,540	43,719	46,821	107.1%	2.7	2,058.2	
21	33,495	90,629	43,702	46,927	107.4%	2.7	2,060.2	
22	<b>32,993</b>	<b>90,519</b>	<b>43,665</b>	<b>46,854</b>	<b>107.3%</b>	<b>2.7</b>	<b>2,057.7</b>	第19回 国勢調査
23	33,334	90,425	43,588	46,837	107.5%	2.7	2,055.6	
24	33,452	90,344	43,590	46,754	107.3%	2.7	2,053.7	
25	33,596	89,989	43,432	46,557	107.2%	2.7	2,045.7	
26	33,895	89,735	43,276	46,459	107.3%	2.7	2,042.7	
27	<b>33,355</b>	<b>88,694</b>	<b>42,581</b>	<b>46,113</b>	<b>108.3%</b>	<b>2.7</b>	<b>2,019.0</b>	第20回 国勢調査
28	33,635	88,345	42,397	45,948	108.4%	2.6	2,011.0	
29	33,700	87,493	42,009	45,484	108.3%	2.6	1,991.6	
30	33,633	86,488	41,586	44,902	108.0%	2.6	1,968.8	
令和元年	33,959	85,860	41,306	44,554	107.9%	2.5	1,954.5	
2	<b>34,071</b>	<b>84,860</b>	<b>40,766</b>	<b>44,094</b>	<b>108.2%</b>	<b>2.5</b>	<b>1,931.7</b>	

(2)人口動態

年次	自然動態			社会動態		
	出生	死亡	増減	転入	転出	増減
平成19年	861	728	133	3,499	3,694	△195
20年	874	769	105	3,413	3,268	145
21年	843	744	99	3,092	3,177	△85
22年	756	795	△39	2,975	3,072	△97
23年	779	852	△73	3,147	2,963	184
24年	778	835	△57	2,909	2,939	△30
25年	724	846	△122	2,818	3,040	△222
26年	698	877	△179	2,724	2,821	△97
27年	730	869	△139	2,565	3,090	△525
28年	660	853	△193	2,618	2,824	△206
29年	640	923	△283	2,480	3,074	△594
30年	589	914	△325	2,533	3,170	△637
令和元年	570	885	△315	2,924	3,329	△405
2年	506	892	△386	2,256	3,024	△768

(注) 1 自然動態、社会動態は、住民基本台帳法及び外国人登録法による届出数

(社会動態は市内異動は含まず)

2 婚姻、離婚は、人口動態調査による。

3 比率に用いる人口は、各年10月1日現在の推計人口(外国人を含む)による。

資料: 市民課

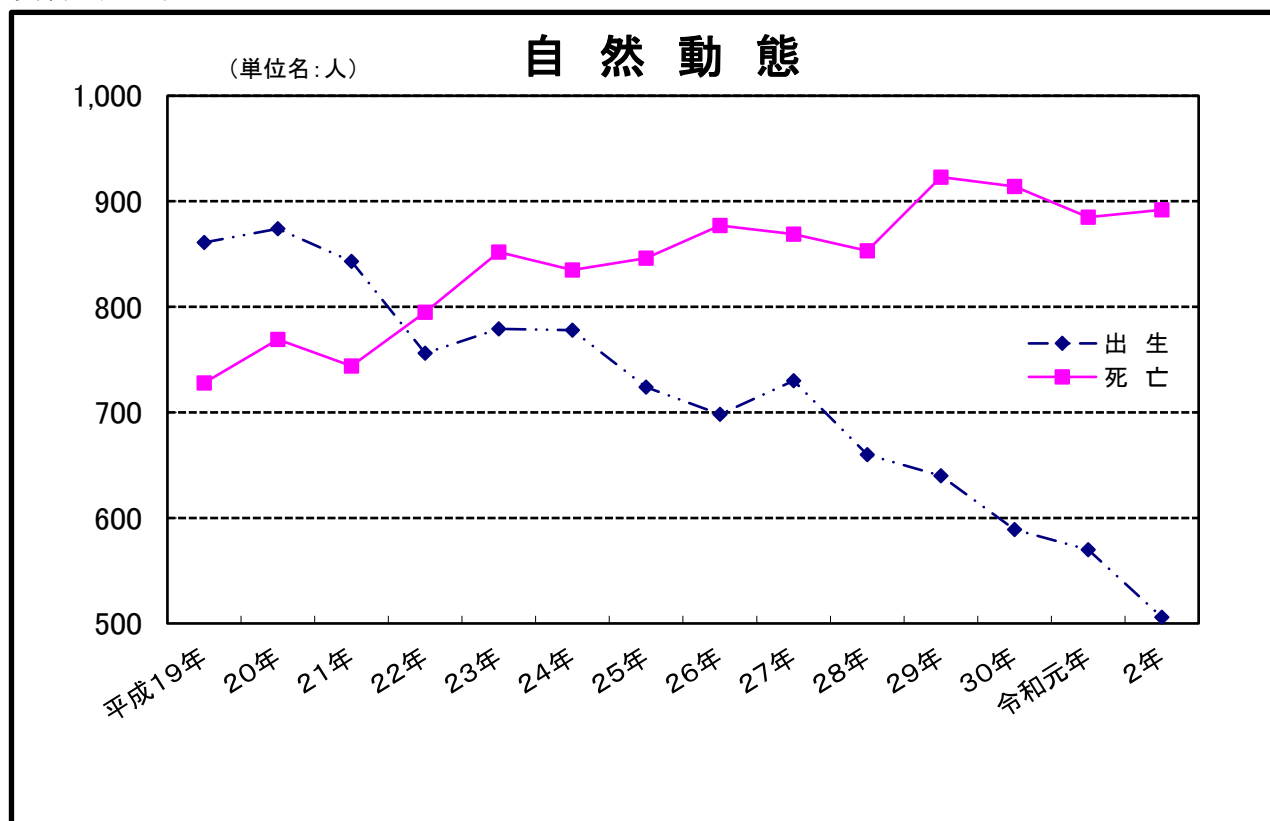

比 率 (1,000人につき)				婚 姻	離 婚
自 然 動 態		社 会 動 態			
出 生	死 亡	転 入	転 出		
9.5	8.0	38.6	40.7	453	210
9.6	8.5	37.6	36.0	500	213
9.3	8.2	34.1	35.0	434	220
8.3	8.8	32.8	33.9	426	219
8.6	9.4	34.7	32.7	408	184
8.6	9.2	32.2	32.5	424	176
8.0	9.4	31.3	33.7	371	185
7.8	9.8	30.3	31.4	405	171
8.2	9.7	28.7	34.6	356	212
7.5	9.7	29.6	32.0	341	167
7.3	10.5	28.3	35.1	359	180
6.8	10.6	29.3	36.7	308	164
6.6	10.2	33.8	38.5	323	158
6.0	10.5	26.6	35.6	277	151

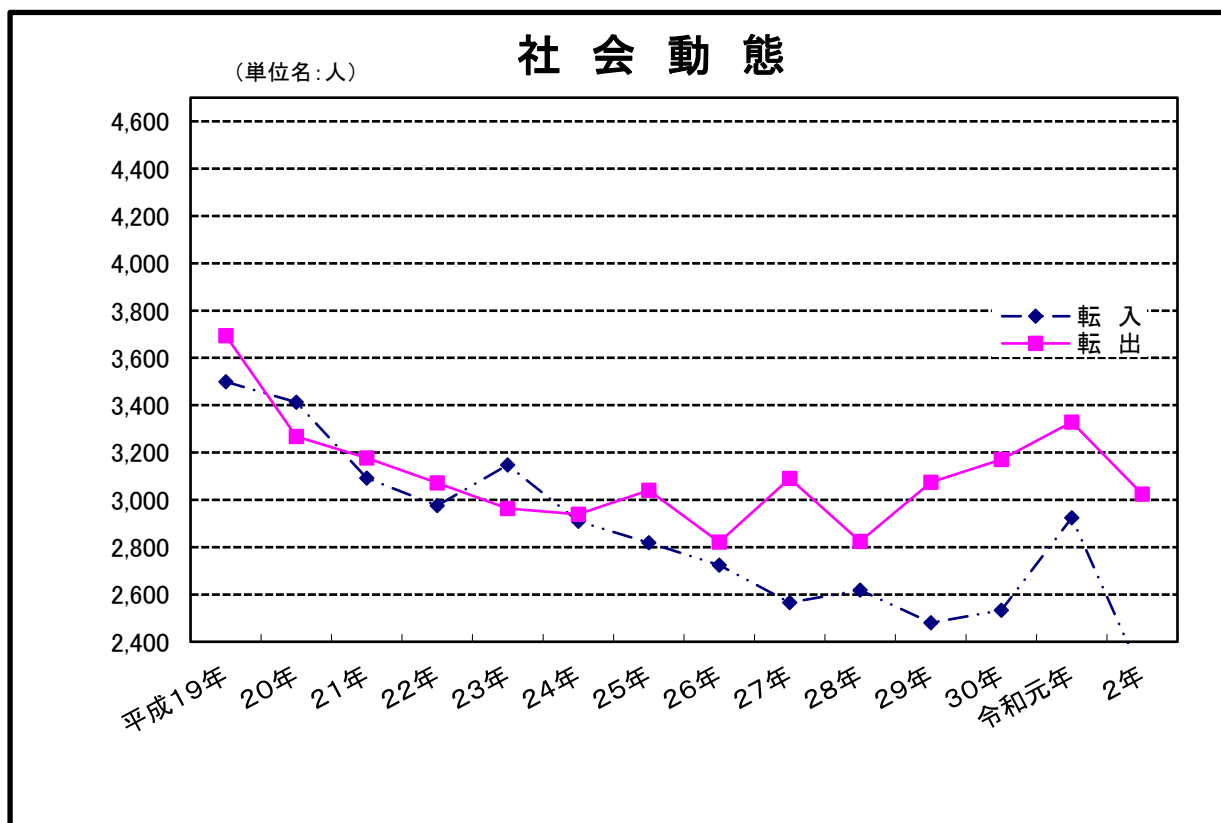

## (3)年齢別・男女別人口(住民基本台帳)

年 齢 別	総 数	男	女	年 齢 別	総 数	男	女
<b>総 数</b>	<b>85,426</b>	<b>41,217</b>	<b>44,209</b>				
<b>0 ～ 4</b>	<b>2,984</b>	<b>1,535</b>	<b>1,449</b>	<b>25 ～ 29</b>	<b>3,982</b>	<b>2,050</b>	<b>1,932</b>
0	500	264	236	25	820	418	402
1	562	275	287	26	859	459	400
2	624	335	289	27	762	385	377
3	650	335	315	28	753	383	370
4	648	326	322	29	788	405	383
<b>5 ～ 9</b>	<b>3,722</b>	<b>1,944</b>	<b>1,778</b>	<b>30 ～ 34</b>	<b>3,933</b>	<b>1,929</b>	<b>2,004</b>
5	693	349	344	30	785	390	395
6	693	371	322	31	756	366	390
7	723	390	333	32	776	370	406
8	819	436	383	33	800	400	400
9	794	398	396	34	816	403	413
<b>10 ～ 14</b>	<b>4,335</b>	<b>2,227</b>	<b>2,108</b>	<b>35 ～ 39</b>	<b>4,443</b>	<b>2,215</b>	<b>2,228</b>
10	813	420	393	35	878	442	436
11	858	445	413	36	889	430	459
12	842	419	423	37	908	474	434
13	884	441	443	38	879	407	472
14	938	502	436	39	889	462	427
<b>15 ～ 19</b>	<b>4,884</b>	<b>2,488</b>	<b>2,396</b>	<b>40 ～ 44</b>	<b>5,417</b>	<b>2,616</b>	<b>2,801</b>
15	933	493	440	40	992	463	529
16	998	518	480	41	1,015	489	526
17	988	506	482	42	1,041	503	538
18	1,012	500	512	43	1,096	548	548
19	953	471	482	44	1,273	613	660
<b>20 ～ 24</b>	<b>4,712</b>	<b>2,409</b>	<b>2,303</b>	<b>45 ～ 49</b>	<b>7,254</b>	<b>3,559</b>	<b>3,695</b>
20	1,021	512	509	45	1,398	692	706
21	1,008	518	490	46	1,419	705	714
22	904	469	435	47	1,505	725	780
23	916	477	439	48	1,463	697	766
24	863	433	430	49	1,469	740	729

資料:情報統計課

令和2年10月1日現在

年 齢 別	総 数	男	女	年 齢 別	総 数	男	女
<b>50 ～ 54</b>	<b>6,579</b>	<b>3,255</b>	<b>3,324</b>	<b>75 ～ 79</b>	<b>4,850</b>	<b>2,104</b>	<b>2,746</b>
50	1,514	732	782	75	847	373	474
51	1,396	704	692	76	1,031	463	568
52	1,317	652	665	77	981	431	550
53	1,293	648	645	78	1,033	441	592
54	1,059	519	540	79	958	396	562
<b>55 ～ 59</b>	<b>5,674</b>	<b>2,878</b>	<b>2,796</b>	<b>80 ～ 84</b>	<b>3,596</b>	<b>1,513</b>	<b>2,083</b>
55	1,265	629	636	80	863	376	487
56	1,239	642	597	81	686	294	392
57	1,124	581	543	82	679	307	372
58	1,058	514	544	83	699	286	413
59	988	512	476	84	669	250	419
<b>60 ～ 64</b>	<b>4,732</b>	<b>2,316</b>	<b>2,416</b>	<b>85 ～ 89</b>	<b>2,304</b>	<b>777</b>	<b>1,527</b>
60	961	463	498	85	578	219	359
61	1,024	506	518	86	510	176	334
62	933	449	484	87	438	154	284
63	861	414	447	88	439	135	304
64	953	484	469	89	339	93	246
<b>65 ～ 69</b>	<b>5,042</b>	<b>2,416</b>	<b>2,626</b>	<b>90 ～ 94</b>	<b>908</b>	<b>227</b>	<b>681</b>
65	919	447	472	90	265	75	190
66	966	464	502	91	228	60	168
67	1,016	456	560	92	168	34	134
68	1,025	509	516	93	146	34	112
69	1,116	540	576	94	101	24	77
<b>70 ～ 74</b>	<b>5,794</b>	<b>2,708</b>	<b>3,086</b>	<b>95 ～ 99</b>	<b>248</b>	<b>46</b>	<b>202</b>
70	1,101	513	588	95	92	23	69
71	1,347	639	708	96	59	10	49
72	1,287	606	681	97	53	7	46
73	1,221	554	667	98	29	3	26
74	838	396	442	99	15	3	12
				<b>100 ～</b>	<b>33</b>	<b>5</b>	<b>28</b>

## (4)住民基本台帳世帯数・人口

各年12月末現在

年次	住民基本台帳				外国人住民			
	世帯数	人口			世帯数	人口		
		総数	男	女		総数	男	女
平成28年	37,533	88,813	42,803	46,010	537	704	333	371
29年	37,602	87,936	42,417	45,519	568	739	353	386
30年	37,602	86,974	42,019	44,955	649	829	414	415
令和元年	37,898	86,276	41,670	44,606	911	1,095	586	509
2年	<b>37,933</b>	<b>85,120</b>	<b>41,132</b>	<b>43,988</b>	<b>910</b>	<b>1,093</b>	<b>606</b>	<b>487</b>

(注)外国人住民の世帯数及び人口については、内数となっております。

資料:市民課

## (5)国籍別外国人住民人口

各年12月末現在

国籍	平成28年		平成29年		平成30年		令和元年		令和2年	
	世帯数	人口	世帯数	人口	世帯数	人口	世帯数	人口	世帯数	人口
総数	570	704	612	739	687	829	934	1,095	931	1,093
中国	210	269	209	265	196	262	274	357	268	353
ベトナム	63	67	81	84	129	132	219	222	241	251
韓国及び朝鮮	216	280	216	279	209	266	211	263	190	237
フィリピン	36	41	37	40	41	45	74	77	71	74
ミャンマー	—	—	26	26	40	40	38	39	42	44
カンボジア	—	—	—	—	3	3	23	23	25	25
台湾	—	—	—	—	18	20	30	31	23	24
インドネシア	3	3	2	2	2	2	9	11	15	15
ブラジル	5	5	4	4	5	5	8	12	7	9
パキスタン	1	1	1	1	1	5	3	9	3	9
アメリカ	5	5	7	7	7	9	5	7	5	7
タイ	8	8	8	8	7	7	7	7	7	7
モンゴル	1	1	1	1	1	1	2	2	3	6
ネパール	—	—	—	—	1	2	2	4	3	4
マレーシア	1	1	1	1	1	1	2	2	3	3
インド	—	—	—	—	3	4	3	3	2	2
ペルー	2	2	1	1	1	1	3	3	2	2
英国	3	3	2	2	3	3	2	2	2	2
オーストラリア	2	2	2	2	3	3	2	2	2	2
ニュージーランド	2	2	1	1	1	1	1	1	2	2
カナダ	1	1	1	1	1	1	1	1	2	2
イタリア	1	1	1	1	1	1	1	1	1	1
ポーランド	2	2	2	2	2	2	1	1	1	1
イラン	2	4	2	4	2	4	2	4	1	1
スペイン	1	1	1	1	1	1	1	1	1	1
ロシア	—	—	—	—	—	—	1	1	1	1
シンガポール	—	—	—	—	—	—	1	1	1	1
コロンビア	—	—	—	—	—	—	1	1	1	1
コンゴ民主共和国	2	2	1	1	1	1	1	1	1	1
ハイチ	—	—	1	1	1	1	1	1	1	1
キプロス	—	—	—	—	1	1	1	1	1	1
ラオス	—	—	—	—	—	—	1	1	1	1
スイス	—	—	—	—	—	—	—	—	1	1
国籍なし	—	—	—	—	—	—	1	1	1	1
フランス	—	—	—	—	1	1	1	1	—	—
ドイツ	1	1	—	—	—	—	1	1	—	—
スウェーデン	—	—	1	1	1	1	—	—	—	—
バングラデシュ	1	1	1	1	1	1	—	—	—	—
スリランカ	—	—	1	1	1	1	—	—	—	—
ボリビア	1	1	1	1	1	1	—	—	—	—

資料:市民課

## (6) 従前の住所地別転入人口

各年12月末現在

従前の住所地	平成28年	平成29年	平成30年	令和元年	令和2年
北海道	20	8	22	15	8
青森県	5	2	1	2	-
岩手県	5	2	2	-	1
宮城県	3	2	5	6	8
秋田県	-	1	-	3	1
山形県	-	-	1	3	1
福島県	5	3	1	4	-
茨城県	17	8	16	15	9
栃木県	2	-	5	4	1
群馬県	-	2	6	-	5
埼玉県	11	9	15	24	11
千葉県	22	26	25	25	20
東京都	54	57	56	76	51
神奈川県	36	16	21	37	35
新潟県	4	3	13	5	4
富山県	4	6	10	6	7
石川県	7	7	11	8	8
福井県	3	6	-	5	4
山梨県	1	2	2	2	1
長野県	4	5	4	9	5
岐阜県	6	4	3	14	11
静岡県	11	10	3	8	9
愛知県	30	37	20	50	37
三重県	22	29	20	13	15
滋賀県	17	15	16	12	16
京都府	31	37	37	38	43
大阪府	1,587	1,434	1,478	1,556	1,317
兵庫県	123	107	89	104	88
奈良県	24	59	44	56	28
和歌山県	78	73	57	73	77
鳥取県	14	10	4	1	3
島根県	2	3	1	3	3
岡山県	14	17	11	5	8
広島県	25	15	13	24	8
山口県	6	-	2	6	7
徳島県	9	1	7	15	4
香川県	4	7	8	14	9
愛媛県	8	16	4	7	4
高知県	7	3	5	15	14
福岡県	35	14	35	38	26
佐賀県	3	3	2	2	3
長崎県	7	11	8	9	6
熊本県	6	3	5	6	4
大分県	7	3	8	3	4
宮崎県	9	10	6	14	5
鹿児島県	16	15	8	13	13
沖縄県	23	13	25	19	20
外国	215	311	357	555	294
従前の住所なし	-	-	-	-	-

資料:市民課



## 第 2 章 国勢調査

### 1. 人口・世帯数の状況

#### (1) 年齢別・男女別(5歳階級)人口

年 齢 別	平成2年			平成7年			平成12年		
	総 数	男	女	総 数	男	女	総 数	男	女
総 数	79,234	38,347	40,887	84,653	41,047	43,606	88,523	42,877	45,646
0～4	4,026	2,046	1,980	4,661	2,403	2,258	5,130	2,575	2,555
5～9	4,411	2,280	2,131	4,664	2,317	2,347	4,951	2,538	2,413
10～14	5,126	2,607	2,519	4,812	2,438	2,374	4,699	2,339	2,360
15～19	7,122	3,365	3,757	5,422	2,622	2,800	4,857	2,412	2,445
20～24	6,358	3,055	3,303	6,793	3,308	3,485	5,219	2,524	2,695
25～29	5,294	2,621	2,673	6,370	3,085	3,285	6,931	3,316	3,615
30～34	4,520	2,285	2,235	5,931	2,955	2,976	6,906	3,341	3,565
35～39	5,160	2,516	2,644	5,270	2,653	2,617	6,139	3,126	3,013
40～44	6,679	3,354	3,325	5,652	2,813	2,839	5,279	2,616	2,663
45～49	6,330	3,095	3,235	6,980	3,523	3,457	5,727	2,888	2,839
50～54	5,784	2,934	2,850	6,403	3,164	3,239	6,937	3,508	3,429
55～59	5,186	2,562	2,624	5,597	2,805	2,792	6,320	3,050	3,270
60～64	4,210	2,101	2,109	4,998	2,420	2,578	5,555	2,754	2,801
65～69	3,008	1,295	1,713	3,961	1,930	2,031	4,797	2,255	2,542
70～74	2,280	878	1,402	2,787	1,172	1,615	3,704	1,730	1,974
75～79	1,933	740	1,193	1,986	723	1,263	2,474	994	1,480
80～84	1,120	378	742	1,440	488	952	1,499	491	1,008
85歳以上	579	173	406	889	204	685	1,281	352	929
年齢不詳	108	62	46	37	24	13	118	68	50

(参考)

0～14	13,563	6,933	6,630	14,137	7,158	6,979	14,780	7,452	7,328
15～64	56,643	27,888	28,755	59,416	29,348	30,068	59,870	29,535	30,335
65歳以上	8,920	3,464	5,456	11,063	4,517	6,546	13,755	5,822	7,933

(注)年齢不詳は含まない

資料:情報統計課

各年10月1日現在

平成17年			平成22年			平成27年		
総数	男	女	総数	男	女	総数	男	女
90,314	43,689	46,625	90,519	43,665	46,854	88,694	42,581	46,113
4,925	2,515	2,410	4,286	2,193	2,093	3,732	1,944	1,788
5,210	2,657	2,553	5,005	2,541	2,464	4,367	2,227	2,140
4,939	2,542	2,397	5,168	2,615	2,553	5,010	2,542	2,468
4,563	2,225	2,338	4,767	2,420	2,347	4,988	2,505	2,483
4,658	2,273	2,385	4,257	2,060	2,197	4,293	2,166	2,127
5,372	2,622	2,750	4,476	2,187	2,289	3,956	1,923	2,033
7,184	3,451	3,733	5,520	2,673	2,847	4,543	2,222	2,321
6,880	3,366	3,514	7,401	3,613	3,788	5,500	2,630	2,870
6,156	3,131	3,025	6,867	3,370	3,497	7,301	3,547	3,754
5,111	2,530	2,581	6,010	3,046	2,964	6,699	3,280	3,419
5,678	2,804	2,874	5,020	2,479	2,541	5,807	2,926	2,881
6,871	3,469	3,402	5,580	2,763	2,817	4,904	2,405	2,499
6,180	2,952	3,228	6,588	3,255	3,333	5,396	2,638	2,758
5,344	2,626	2,718	5,940	2,793	3,147	6,272	3,019	3,253
4,427	1,994	2,433	4,972	2,336	2,636	5,496	2,509	2,987
3,220	1,417	1,803	3,977	1,695	2,282	4,422	1,974	2,448
1,978	718	1,260	2,578	1,019	1,559	3,193	1,260	1,933
1,576	368	1,208	2,027	540	1,487	2,613	747	1,866
42	29	13	80	67	13	202	117	85
15,074	7,714	7,360	14,459	7,349	7,110	13,109	6,713	6,396
58,653	28,823	29,830	56,486	27,866	28,620	53,387	26,242	27,145
16,545	7,123	9,422	19,494	8,383	11,111	21,996	9,509	12,487

## (2) 年齢別・男女別人口

年 齢 別	総 数	男	女	年 齢 別	総 数	男	女
<b>総 数</b>	<b>88,694</b>	<b>42,581</b>	<b>46,113</b>	<b>25 ~ 29</b>	<b>3,956</b>	<b>1,923</b>	<b>2,033</b>
				25	805	393	412
<b>0 ~ 4</b>	<b>3,732</b>	<b>1,944</b>	<b>1,788</b>	26	797	379	418
0	676	335	341	27	798	386	412
1	689	362	327	28	769	379	390
2	727	393	334	29	787	386	401
3	822	440	382	<b>30 ~ 34</b>	<b>4,543</b>	<b>2,222</b>	<b>2,321</b>
4	818	414	404	30	910	448	462
<b>5 ~ 9</b>	<b>4,367</b>	<b>2,227</b>	<b>2,140</b>	31	898	422	476
5	821	417	404	32	926	480	446
6	853	436	417	33	903	415	488
7	856	422	434	34	906	457	449
8	896	447	449	<b>35 ~ 39</b>	<b>5,500</b>	<b>2,630</b>	<b>2,870</b>
9	941	505	436	35	1,006	468	538
<b>10 ~ 14</b>	<b>5,010</b>	<b>2,542</b>	<b>2,468</b>	36	1,028	489	539
10	947	504	443	37	1,057	512	545
11	1,026	515	511	38	1,125	568	557
12	1,013	524	489	39	1,284	593	691
13	1,030	504	526	<b>40 ~ 44</b>	<b>7,301</b>	<b>3,547</b>	<b>3,754</b>
14	994	495	499	40	1,397	685	712
<b>15 ~ 19</b>	<b>4,988</b>	<b>2,505</b>	<b>2,483</b>	41	1,434	715	719
15	1,054	525	529	42	1,491	710	781
16	1,058	526	532	43	1,478	698	780
17	988	504	484	44	1,501	739	762
18	958	498	460	<b>45 ~ 49</b>	<b>6,699</b>	<b>3,280</b>	<b>3,419</b>
19	930	452	478	45	1,530	741	789
<b>20 ~ 24</b>	<b>4,293</b>	<b>2,166</b>	<b>2,127</b>	46	1,428	712	716
20	882	445	437	47	1,336	652	684
21	945	470	475	48	1,315	646	669
22	797	409	388	49	1,090	529	561
23	811	411	400				
24	858	431	427				

資料: 情報統計課

平成27年10月1日現在

年 齢 別	総 数	男	女	年 齢 別	総 数	男	女
<b>50 ～ 54</b>	<b>5,807</b>	<b>2,926</b>	<b>2,881</b>	<b>75 ～ 79</b>	<b>4,422</b>	<b>1,974</b>	<b>2,448</b>
50	1,322	648	674	75	1,014	459	555
51	1,267	660	607	76	832	371	461
52	1,125	586	539	77	850	407	443
53	1,089	519	570	78	861	373	488
54	1,004	513	491	79	865	364	501
<b>55 ～ 59</b>	<b>4,904</b>	<b>2,405</b>	<b>2,499</b>	<b>80 ～ 84</b>	<b>3,193</b>	<b>1,260</b>	<b>1,933</b>
55	1,011	491	520	80	750	327	423
56	1,056	517	539	81	703	298	405
57	961	457	504	82	645	250	395
58	895	434	461	83	595	206	389
59	981	506	475	84	500	179	321
<b>60 ～ 64</b>	<b>5,396</b>	<b>2,638</b>	<b>2,758</b>	<b>85 ～ 89</b>	<b>1,727</b>	<b>547</b>	<b>1,180</b>
60	996	494	502	85	409	141	268
61	1,012	497	515	86	400	133	267
62	1,080	498	582	87	343	108	235
63	1,103	552	551	88	312	93	219
64	1,205	597	608	89	263	72	191
<b>65 ～ 69</b>	<b>6,272</b>	<b>3,019</b>	<b>3,253</b>	<b>90 ～ 94</b>	<b>685</b>	<b>163</b>	<b>522</b>
65	1,184	553	631	90	199	56	143
66	1,440	706	734	91	166	44	122
67	1,377	676	701	92	150	35	115
68	1,345	626	719	93	95	16	79
69	926	458	468	94	75	12	63
<b>70 ～ 74</b>	<b>5,496</b>	<b>2,509</b>	<b>2,987</b>	<b>95 ～ 99</b>	<b>170</b>	<b>32</b>	<b>138</b>
70	937	432	505	95	59	11	48
71	1,150	535	615	96	42	7	35
72	1,140	535	605	97	30	6	24
73	1,162	518	644	98	18	3	15
74	1,107	489	618	99	21	5	16
				<b>100 ～</b>	<b>31</b>	<b>5</b>	<b>26</b>
				<b>不 詳</b>	<b>202</b>	<b>117</b>	<b>85</b>

## (3) 小学校区別・町別・男女別人口

町名	総数	男	女
総数	88,694	42,581	46,113
津田小学校区	3,847	1,812	2,035
東小学校区	11,060	5,268	5,792
西小学校区	14,062	6,828	7,234
南小学校区	12,706	6,023	6,683
北小学校区	6,433	3,062	3,371
中央小学校区	14,156	6,804	7,352
木島小学校区	11,970	5,754	6,216
葛城小学校区	3,608	1,764	1,844
永寿小学校区	2,509	1,159	1,350
二色小学校区	4,611	2,254	2,357
東山小学校区	3,732	1,853	1,879
津田北町	1,587	774	813
津田南町	793	373	420
堀1丁目	1,083	489	594
堀2丁目	663	291	372
堀3丁目	804	374	430
小瀬1丁目	1,057	504	553
久保府住田	1,226	601	625
久保府住田	3,074	1,515	1,559
半田1丁目	789	347	442
半田1丁目	2,397	1,153	1,244
半田門前	599	296	303
半田住宅	185	95	90
桜塚	34	11	23
ユニチカ	1,102	470	632
新井	78	38	40
福田	1,899	920	979
東	671	324	347
海塚(加神含む)	1,183	530	653
海塚3丁目	2,357	1,148	1,209
北中町	322	143	179
近西木町	1,486	711	775
港	393	189	204
南新町	425	193	232
脇浜1丁目	583	284	299
脇浜2丁目	—	—	—
脇浜3丁目	867	394	473
脇浜4丁目	438	187	251
沢	519	260	259
浦田	475	233	242
加神1丁目	1,284	639	645
加神2丁目	734	343	391
	5,531	2,717	2,814
	1,284	635	649
	1,068	508	560
	477	226	251

(注) (1) 国勢調査の調査区割で集計しているため、実際の小学校区及び町別の区割りとは必ずしも一致しておりません。

(2) 二色南町については結果数値が著しく小さいため、二色4丁目の数値に合算し、Xで表示している。

平成27年10月1日現在

町名	総数	男	女
畠中	212	102	110
畠中1丁目	557	281	276
畠中2丁目	1,483	697	786
窪田	1,888	883	1,005
王子	2,909	1,400	1,509
王子新田	340	151	189
王子住宅	271	113	158
二色ノ浜荘園	573	271	302
地蔵堂	973	475	498
地蔵堂ニュータウン	1,170	554	616
堤	1,242	602	640
橋本	1,931	960	971
橋本新田	298	142	156
旭ヶ丘	198	82	116
和泉	913	390	523
中央団地	400	197	203
鳥石	2,038	999	1,039
石才	1,045	514	531
近義の里	670	325	345
麻生	3,305	1,620	1,685
清児	1,219	564	655
サシテ	2,381	1,124	1,257
名越	1,878	912	966
清台	917	444	473
森府	2,413	1,190	1,223
森府住松	653	293	360
三ツ	3,130	1,519	1,611
三ツ松西之町	97	46	51
三ツ松府住	1,619	742	877
三ツ松第2	793	371	422
水間	1,760	832	928
三ヶ山	692	325	367
木積	1,736	864	872
馬場	855	411	444
柜谷	39	20	19
大川	13	6	7
蕎原	273	138	135
二色1丁目	996	496	500
二色2丁目	2,208	1,075	1,133
二色3丁目	773	376	397
二色4丁目	634	307	327
二色南町	X	X	X
東山1丁目	835	426	409
東山2丁目	788	378	410
東山3丁目	910	465	445
東山4丁目	276	131	145
東山5丁目	379	191	188
東山6丁目	320	150	170
東山7丁目	224	112	112

## (4)町別・世帯人員別世帯数

町名	総数		普通		
	世帯数	世帯人員	総数	1人	2人
総数	33,355	88,694	33,289	8,560	9,541
津田北町	586	1,587	586	123	162
津田南町	349	793	349	107	123
堀1丁目	401	1,083	398	122	115
堀2丁目	262	663	262	84	71
堀3丁目	358	804	357	118	122
小瀬瀬	439	1,057	439	137	127
小瀬1丁目	462	1,226	462	130	103
久保府住	1,247	3,074	1,246	352	389
久保府田	405	789	402	165	133
半田1丁目	975	2,397	973	275	313
半田1丁目	257	599	257	103	55
半田門前	42	185	41	14	14
半田住宅	16	34	16	3	10
桜塚	438	1,102	436	128	122
ユニチ	24	78	24	1	5
新福井	710	1,899	709	186	169
新福田	299	671	298	133	67
東海塚	559	1,183	559	217	174
海塚(加神含む)	1,045	2,357	1,043	414	253
海塚3丁目	150	322	150	56	54
北中町	612	1,486	612	165	200
近中	191	393	190	93	42
近西木町	188	425	188	58	67
近西港	225	583	225	58	62
南港町	—	—	—	—	—
南港町	372	867	372	118	122
新脇町	170	438	169	43	61
脇浜1丁目	198	519	198	68	33
脇浜2丁目	163	475	163	25	38
脇浜3丁目	435	1,284	435	63	113
脇浜4丁目	292	734	291	78	105
沢	2,283	5,531	2,279	678	688
浦田	513	1,284	512	158	135
加神1丁目	394	1,068	390	122	87
加神2丁目	184	477	182	42	63
畠中	68	212	68	9	14
畠中1丁目	241	557	240	101	44
畠中2丁目	526	1,483	526	99	146
窪田	682	1,888	680	152	182
王子	1,026	2,909	1,026	184	282
王子新田	104	340	103	12	39
王子住宅	104	271	104	23	34

(注) (1) 国勢調査の調査区割で集計しているため、実際の町別の区割りとは必ずしも一致しておりません。

(2) 二色南町については結果数値が著しく小さいため、二色4丁目の数値に合算し、Xで表示している。

資料: 情報統計課

平成27年10月1日現在

世帯				施設等の世帯		
3人	4人	5人	6人以上	世帯数	世帯人員	
6,506	5,777	2,068	837	66	2,788	
130	117	44	10	—	—	
61	36	20	2	—	—	
60	63	19	19	3	87	
35	45	14	13	—	—	
53	47	11	6	1	1	
74	72	22	7	—	—	
95	84	37	13	—	—	
216	186	83	20	1	4	
78	18	6	2	3	9	
183	140	45	17	2	57	
41	36	15	7	—	—	
7	1	2	—	1	90	
1	2	—	—	—	—	
69	76	34	7	2	6	
8	7	3	—	—	—	
147	138	54	15	1	19	
45	36	8	9	1	24	
90	55	14	9	—	—	
165	147	50	14	2	16	
18	13	4	5	—	—	
114	93	33	—	—	—	
24	18	9	4	1	1	
33	20	8	2	—	—	
45	38	19	3	—	—	
—	—	—	—	—	—	
66	36	19	11	—	—	
32	25	5	3	1	33	
30	50	11	6	—	—	
45	40	11	—	—	—	
97	116	39	7	—	—	
49	38	10	11	1	29	
440	311	122	40	4	49	
92	94	18	15	1	9	
68	78	30	5	4	74	
36	28	8	5	2	17	
16	21	5	—	—	—	
33	45	14	—	1	1	
101	122	48	10	—	—	
143	138	45	20	2	38	
211	247	80	22	—	—	
14	23	10	5	1	33	
20	18	6	—	—	—	



## (4)町別・世帯人員別世帯数(つづき)

町名	総数		普通		
	世帯数	世帯人員	総数	1人	2人
二色ノ浜荘園	223	573	223	38	92
地蔵堂	356	973	356	79	93
地蔵堂ニュータウン	424	1,170	424	70	127
堤	433	1,242	432	79	110
橋本	617	1,931	615	150	175
橋本新田	128	298	128	36	48
旭ヶ丘	109	198	109	50	44
和泉台	452	913	452	185	154
中央団地	175	400	175	46	58
鳥羽	726	2,038	726	170	152
石才	371	1,045	371	89	89
近義の里	273	670	273	56	109
麻生の中	1,224	3,305	1,224	271	347
清児	407	1,219	407	55	119
サンシテイ	879	2,381	879	135	260
名越	647	1,878	646	113	194
清名台	357	917	357	60	143
森府	514	2,413	508	108	127
森府住松	305	653	305	117	96
三ツ松西之町	1,044	3,130	1,043	170	279
三ツ松府住	56	97	56	28	19
三ツ松第2	878	1,619	878	413	281
三ツ松第2	364	793	364	135	115
水間	444	1,760	433	126	122
三ヶ山	231	692	230	53	63
木積場	612	1,736	611	125	177
馬場	285	855	285	50	82
柵谷	11	39	11	2	—
大川	6	13	6	2	1
蕎原	91	273	91	21	25
二色1丁目	350	996	350	61	78
二色2丁目	824	2,208	824	132	277
二色3丁目	269	773	269	24	105
二色4丁目	226	634	223	20	83
二色南町	X	X	X	X	X
東山1丁目	240	835	240	17	28
東山2丁目	203	788	199	20	38
東山3丁目	257	910	257	10	44
東山4丁目	83	276	83	6	14
東山5丁目	105	379	105	6	8
東山6丁目	95	320	95	9	17
東山7丁目	66	224	66	6	10

平成27年10月1日現在

世帯				施設等の世帯	
3人	4人	5人	6人以上	世帯数	世帯人員
46	27	16	4	—	—
79	67	29	9	—	—
96	103	22	—	—	—
110	81	35	17	1	9
132	97	39	22	2	317
22	12	8	—	—	—
5	7	2	—	—	—
53	44	11	—	—	—
49	20	1	—	—	—
145	190	50	19	—	—
69	76	27	21	—	—
56	36	12	—	—	—
247	243	84	32	—	—
89	84	43	17	—	—
263	175	40	6	—	—
145	118	43	33	1	48
81	48	17	8	—	—
87	119	43	24	6	948
48	27	14	—	—	—
247	189	92	66	1	28
7	—	2	—	—	—
118	48	12	6	—	—
54	42	12	6	—	—
77	61	32	15	11	663
44	33	17	20	1	40
113	123	41	32	1	14
51	56	21	25	—	—
3	3	2	—	—	—
3	—	—	—	—	—
13	9	13	10	—	—
93	93	22	—	—	—
208	148	51	8	—	—
55	57	22	—	—	—
57	45	16	2	3	3
X	X	X	X	X	X
70	85	32	8	—	—
39	69	26	7	4	121
56	100	39	8	—	—
23	29	10	—	—	—
27	45	18	—	—	—
24	27	11	—	—	—
17	23	6	4	—	—

## 2. 住居の状況

### (1) 住居の種類・住宅の所有の関係別一般世帯数

町名	総数	住宅に住む一般世帯						住宅以外に住む一般世帯
		総数	持ち家	公営・都市再生機構・公社の借家	民営の借家	給与社宅	間借り	
<b>総数</b>	<b>33,289</b>	<b>32,962</b>	<b>22,178</b>	<b>4,213</b>	<b>5,608</b>	<b>699</b>	<b>264</b>	<b>327</b>
津田北町	586	585	365	189	25	3	3	1
津田南町	349	348	281	—	47	16	4	1
堀1丁目	398	398	247	—	141	4	6	—
堀2丁目	262	262	107	146	5	—	4	—
堀3丁目	357	341	286	—	44	5	6	16
小瀬1丁目	439	436	281	—	146	2	7	3
久保府住田	1,246	1,240	951	82	182	7	18	6
久保府住田	402	402	—	386	14	—	2	—
半田1丁目	973	969	582	—	370	5	12	4
半田門前	257	257	122	—	130	1	4	—
半田住宅	41	40	33	—	4	—	3	1
桜塚	16	16	8	8	—	—	—	—
ユニチ力	436	436	118	309	2	—	7	—
新福井	24	24	24	—	—	—	—	—
新福井	709	702	510	—	179	5	8	7
東海塚(加神含む)	298	293	109	5	172	6	1	5
東海塚3丁目	559	557	154	385	17	—	1	2
北中町	1,043	1,025	667	—	327	27	4	18
近西木町	150	148	101	—	46	1	—	2
近西木町	612	608	522	—	80	4	2	4
港	190	184	89	—	82	11	2	6
南新町	188	186	149	—	31	3	3	2
脇浜1丁目	225	224	194	—	26	2	2	1
脇浜2丁目	—	—	—	—	—	—	—	—
脇浜3丁目	372	368	295	—	68	1	4	4
脇浜4丁目	169	169	113	—	52	—	4	—
浦田	198	198	137	—	51	7	3	—
加神1丁目	163	163	139	—	23	—	1	—
加神2丁目	435	433	366	—	56	8	3	2
嶋中1丁目	291	291	144	132	11	2	2	—
嶋中2丁目	2,279	2,248	1,435	44	733	24	12	31
窪田	512	511	262	31	203	11	4	1
王子新田	390	387	225	—	140	20	2	3
王子住宅	182	180	152	—	26	—	2	2
嶋中1丁目	68	68	65	—	1	—	2	—
嶋中2丁目	240	220	108	—	101	11	—	20
窪田	526	526	465	—	61	—	—	—
王子	680	676	584	—	74	14	4	4
王子	1,026	1,024	884	—	119	9	12	2
王子新田	103	101	91	—	8	2	—	2
王子住宅	104	104	27	71	5	—	1	—

(注) (1) 国勢調査の調査区割で集計しているため、実際の町別の区割りとは必ずしも一致していません。

(2) 二色南町については結果数値が著しく小さいため、二色4丁目の数値に合算し、Xで表示している。

資料: 情報統計課

平成27年10月1日現在

町名	総数	住宅に住む一般世帯					住宅以外に住む一般世帯	
		総数	持ち家	公営・都市再生機構・公社の借家	民営の借家	給与社宅		間借り
二色ノ浜荘園	223	222	201	—	18	2	1	1
地蔵堂	356	354	252	—	99	—	3	2
地蔵堂ニュータウン	424	421	392	—	25	2	2	3
堤	432	426	301	—	110	8	7	6
橋本	615	613	487	—	121	2	3	2
橋本新田	128	126	72	35	17	—	2	2
旭ヶ丘	109	109	3	106	—	—	—	—
和泉台	452	452	—	450	2	—	—	—
中央団地	175	175	—	175	—	—	—	—
鳥羽	726	721	535	—	179	5	2	5
石才	371	369	269	—	91	5	4	2
近義の里	273	265	224	—	38	1	2	8
麻生中	1,224	1,192	828	—	345	7	12	32
清児	407	405	401	—	4	—	—	2
サンシテイ	879	875	843	—	28	2	2	4
名越	646	638	482	—	138	11	7	8
清名台	357	356	340	—	9	—	7	1
森府住	508	500	453	—	44	3	—	8
森府住	305	304	—	301	1	—	2	1
三ツ松	1,043	1,034	909	—	111	2	12	9
三ツ松西之町	56	56	8	43	5	—	—	—
三ツ松府住	878	877	11	866	—	—	—	1
三ツ松第2	364	364	—	363	—	—	1	—
水ヶ山	433	400	318	—	69	8	5	33
三ヶ山	230	211	201	—	8	—	2	19
木積	611	605	514	—	44	42	5	6
馬場	285	281	256	—	16	3	6	4
柵谷	11	11	11	—	—	—	—	—
大川	6	6	6	—	—	—	—	—
蕎原	91	91	80	—	9	—	2	—
二色1丁目	350	350	59	—	2	289	—	—
二色2丁目	824	818	602	86	38	86	6	6
二色3丁目	269	269	265	—	3	1	—	—
二色4丁目	223	222	217	—	3	2	—	1
二色南町	X	X	X	X	X	X	X	X
東山1丁目	240	238	232	—	4	—	2	2
東山2丁目	199	195	175	—	15	3	2	4
東山3丁目	257	256	253	—	1	—	2	1
東山4丁目	83	82	72	—	8	—	2	1
東山5丁目	105	105	91	—	14	—	—	—
東山6丁目	95	94	80	—	12	—	2	1
東山7丁目	66	65	57	—	8	—	—	1



### 3. 就業等の状況

#### (1) 産業構造の推移

各年10月1日現在 (単位:人・%)

年次	総数			1次産業			2次産業			3次産業		
	総数	男	女	総数	男	女	総数	男	女	総数	男	女
平成7年	40,111	24,621	15,490	752	492	260	14,398	10,172	4,226	24,961	13,957	11,004
	100%	61%	39%	2%	1%	1%	36%	25%	11%	62%	35%	27%
12年	39,880	24,174	15,706	659	443	216	12,694	9,272	3,422	26,527	14,459	12,068
	100%	60%	40%	2%	1%	1%	32%	23%	9%	66%	36%	30%
17年	39,501	23,384	16,117	642	425	217	10,804	8,055	2,749	28,055	14,904	13,151
	100%	59%	41%	2%	1%	1%	27%	20%	7%	71%	38%	33%
22年	39,597	22,883	16,714	584	381	203	9,742	7,303	2,439	29,271	15,199	14,072
	100%	58%	42%	2%	1%	1%	24%	18%	6%	74%	38%	36%
<b>27年</b>	<b>39,632</b>	<b>22,193</b>	<b>17,439</b>	<b>605</b>	<b>397</b>	<b>208</b>	<b>9,697</b>	<b>7,210</b>	<b>2,487</b>	<b>29,330</b>	<b>14,586</b>	<b>14,744</b>
	<b>100%</b>	<b>56%</b>	<b>44%</b>	<b>2%</b>	<b>1%</b>	<b>1%</b>	<b>24%</b>	<b>18%</b>	<b>6%</b>	<b>74%</b>	<b>37%</b>	<b>37%</b>

(注) (1) 1次産業とは、農林漁業をいう。

(2) 2次産業とは、鉱業・採石業・砂利採取業、建設業、製造業をいう。

(3) 3次産業とは、電気・ガス・熱供給・水道業、情報通信業、運輸業・郵便業、卸売業・小売業、金融業・保険業、不動産業・物品賃貸業、学術研究・専門・技術サービス業、宿泊業・飲食サービス業、生活関連サービス業・娯楽業、教育・学習支援業、医療・福祉、複合サービス事業、サービス業、公務をいう。

(4) 分類不能の産業を3次産業に含める。

資料: 情報統計課

#### (2) 労働力状態別15歳以上人口

各年10月1日現在

年次	15歳以上 人口総数	労働力人口						非労働力人口	
		就業者						完全 失業者	家事・ 通学・ その他
		総数	主に仕事	家事の他 仕事	通学のかたわら 仕事	休業者			
平成7年	70,479	40,111	33,375	5,799	508	429	2,479	27,627	
12年	73,625	39,880	33,339	5,430	597	514	2,496	30,576	
17年	75,198	39,501	32,066	6,184	684	567	3,406	30,906	
22年	75,980	39,597	32,465	5,821	680	631	3,447	31,594	
<b>27年</b>	<b>75,383</b>	<b>39,632</b>	<b>31,795</b>	<b>6,311</b>	<b>868</b>	<b>658</b>	<b>2,098</b>	<b>31,079</b>	

(注) 15歳以上人口総数は、労働力状態「不詳」を含む

資料: 情報統計課

## (3) 町別・産業（大分類）別労働力の状態

町名	15歳以上 人口	労働力 人口	就業者												
			総数	農業 林業	うち 農業	漁業	鉱業・採 石業・砂 利採取業	建設業	製造業	電気・ガス 熱供給・水道業	情報 通信業	運輸業 郵便業	卸売業 小売業	金融業 保険業	
総数	75,383	41,730	39,632	594	590	11	4	2,810	6,883	200	583	3,154	6,647	846	
津田北町	1,256	774	743	2	2	1	1	37	122	4	8	81	138	20	
津田南町	734	395	369	2	2	1	-	27	86	1	7	31	72	6	
堀1丁目	976	489	457	29	29	-	-	29	82	1	5	42	79	9	
堀2丁目	547	276	252	2	2	-	-	17	36	2	4	19	45	4	
堀3丁目	718	386	366	-	-	-	-	34	46	3	7	25	73	7	
小瀬1丁目	888	494	471	1	1	-	-	49	92	1	9	34	73	11	
久保府住田	996	589	562	28	28	-	-	44	94	2	4	47	95	9	
久保府住田	2,688	1,468	1,372	2	2	-	-	126	239	8	16	107	243	17	
半田1丁目	707	350	292	2	2	-	-	14	57	1	3	23	51	2	
半田1丁目	2,033	1,116	1,034	4	4	1	-	102	157	1	12	83	178	19	
半田門前	529	273	252	2	2	-	-	13	36	-	3	16	49	3	
半田住宅	175	38	36	-	-	-	-	2	9	-	-	2	7	-	
桜丘	30	9	7	-	-	-	-	1	1	-	-	-	2	-	
ユニチ	866	438	412	1	1	-	-	39	78	2	5	38	73	5	
新福井	53	42	40	-	-	-	-	2	5	-	-	3	7	1	
福井	1,549	926	885	2	2	-	-	63	150	4	19	74	146	21	
東海塚(加神含む)	578	321	299	5	5	-	-	29	41	1	3	25	46	4	
東海塚3丁目	1,080	504	453	4	4	-	-	25	62	1	3	36	101	2	
北中町	2,033	1,173	1,114	19	18	1	1	69	190	3	23	61	220	22	
近西港	288	134	123	1	1	-	-	7	21	-	2	8	20	1	
南新	1,325	762	723	1	1	-	-	40	119	5	11	50	143	24	
脇浜1丁目	352	203	197	-	-	-	-	10	28	2	5	19	42	4	
脇浜2丁目	390	236	229	1	1	-	-	4	12	-	4	14	75	2	
脇浜3丁目	509	305	296	3	3	-	-	7	49	2	7	22	75	4	
脇浜4丁目	-	-	-	-	-	-	-	-	-	-	-	-	-	-	
浦田	806	448	423	2	2	-	1	25	70	2	7	41	83	10	
加神1丁目	395	197	191	4	4	-	-	11	22	1	4	14	41	6	
加神2丁目	408	259	251	11	11	-	-	15	50	3	3	19	39	8	
嶋中1丁目	392	235	226	16	16	-	-	10	40	1	5	14	40	1	
嶋中2丁目	1,059	615	595	5	5	-	-	35	117	1	15	53	94	15	
窪田	649	290	267	2	2	-	-	25	62	-	3	22	38	4	
王子新田	4,697	2,672	2,548	59	59	-	1	166	437	13	37	260	381	53	
王子住宅	1,048	662	633	17	17	-	-	55	129	4	6	54	98	16	
王子新田	861	489	470	6	6	-	-	43	91	2	6	33	79	10	
王子住宅	430	226	218	1	1	-	-	8	41	2	4	23	38	3	
王子住宅	183	109	103	3	3	-	-	8	17	3	3	12	22	3	
王子住宅	435	282	269	1	1	-	-	16	82	1	3	26	42	5	
王子住宅	1,213	716	702	11	11	-	-	49	118	4	15	57	137	21	
王子住宅	1,608	924	884	3	3	-	-	78	165	8	14	71	166	14	
王子住宅	2,479	1,466	1,404	25	25	1	-	88	263	8	24	105	251	34	
王子住宅	313	151	146	11	11	-	-	16	24	1	1	5	18	7	
王子住宅	230	138	127	-	-	-	-	12	28	1	4	7	19	2	

(注) (1) 総数には休業者を含む

資料：情報統計課

平成27年10月1日現在

就 業 者										非労働力 人 口	う ち 通 学 者
不動産業・ 物品賃貸業	学術研究・ 専門・技術 サービス業	宿泊業・飲 食サービス 業	生活関連 サービス 業・娯楽業	教育・学 習支援業	医療・ 福祉	複合サー ビス事業	サービス業 (他に分類さ れないもの)	公務(他に分 類されるもの を除く)	分類不能 の産業		
752	791	1,946	1,399	1,442	5,595	295	2,378	1,530	1,772	31,079	5,017
7	15	36	15	35	99	4	43	43	32	456	75
9	5	17	13	9	38	3	26	7	9	335	32
4	12	35	10	9	52	5	33	10	11	452	59
1	2	18	8	11	46	3	18	4	12	265	39
3	12	20	13	12	58	2	27	4	20	308	51
5	13	31	11	8	63	4	30	9	27	302	56
9	11	11	25	16	66	3	40	12	46	331	64
29	29	72	60	37	188	9	83	31	76	1,096	172
6	4	12	15	2	40	1	33	2	24	338	35
9	19	61	45	28	148	8	67	18	74	825	121
21	4	11	6	6	35	2	13	15	17	206	31
3	-	2	3	-	2	-	1	-	5	137	4
-	-	-	1	-	-	-	1	1	-	15	1
6	8	28	13	12	41	4	30	11	18	401	78
-	1	4	3	1	6	-	5	1	1	11	6
25	27	48	34	29	135	7	48	24	29	558	106
5	3	6	14	9	56	2	30	4	16	215	41
4	3	24	16	17	58	7	54	21	15	566	53
18	30	43	33	58	150	15	62	38	58	749	127
3	4	7	3	5	20	1	13	5	2	150	13
17	19	34	30	39	92	5	53	17	24	546	63
1	4	9	8	11	15	-	25	6	8	128	26
9	8	30	9	10	31	1	11	6	2	148	16
5	11	5	9	17	45	1	16	10	8	200	55
-	-	-	-	-	-	-	-	-	-	-	-
16	10	14	13	14	51	4	29	9	22	346	46
9	6	14	5	6	24	-	8	11	5	171	17
4	8	10	9	9	28	2	8	8	17	132	30
5	2	13	5	10	24	2	7	14	17	131	25
13	17	38	17	19	78	5	32	25	16	409	82
8	4	8	12	7	36	1	22	4	9	344	36
48	51	123	102	83	339	15	162	70	148	1,770	234
13	12	19	30	22	69	1	43	10	35	340	66
12	17	20	11	21	55	2	30	15	17	337	39
5	4	11	10	8	30	3	20	1	6	196	19
2	2	1	4	-	10	2	7	-	4	64	24
4	6	16	5	10	26	1	7	11	7	136	31
18	14	31	16	31	78	4	37	33	28	477	110
13	12	48	34	32	101	7	46	27	45	628	139
29	27	66	41	42	194	12	83	40	71	921	240
-	5	8	6	8	19	2	6	5	4	162	19
-	-	5	5	3	24	1	9	3	4	90	15



(3) 町別・産業(大分類)別労働力の状態 (つづき)

町名	15歳以上 人口	労働力 人口	就業者											
			総数	農業 林業	うち 農業	漁業	鉱業・採 石業・砂 利採取業	建設業	製造業	電気・ガス 熱供給・水道業	情報 通信業	運輸業 郵便業	卸売業 小売業	金融業 保険業
二色ノ浜荘園	515	265	250	-	-	1	-	13	48	-	6	21	44	7
地蔵堂	827	489	473	4	4	-	-	32	94	-	10	33	82	17
地蔵堂ニュータウン	1,017	654	624	-	-	-	-	25	99	4	13	50	120	17
堤	1,032	573	553	6	6	-	-	39	99	-	6	38	86	12
橋本	1,719	814	767	12	12	-	-	43	137	4	12	47	139	18
橋本新田	271	113	104	-	-	-	-	11	15	1	1	10	25	1
旭ヶ丘	186	46	37	1	1	-	-	2	7	-	-	4	9	1
和泉台	819	341	310	-	-	-	-	23	53	-	3	31	43	5
中央団地	343	204	190	1	1	-	-	7	28	-	2	19	35	1
鳥羽	1,605	1,005	960	2	2	-	-	77	158	9	11	99	140	23
石才	887	509	484	3	3	-	-	47	77	2	17	36	86	8
近義の里	595	279	263	2	2	-	-	19	54	-	4	17	36	6
麻生中	2,748	1,647	1,557	21	21	-	-	122	245	3	17	130	275	35
清児	1,048	598	570	23	23	-	-	43	103	1	8	38	94	13
サンシテイ	2,125	1,366	1,317	1	1	-	-	57	189	9	35	111	254	41
名越	1,637	915	872	17	17	1	-	85	175	1	9	54	147	13
清名台	827	405	383	-	-	-	-	29	59	1	7	25	64	10
森	2,185	747	720	8	7	1	-	62	154	1	6	52	112	14
森府営住宅	521	239	209	2	2	-	-	17	34	1	2	19	33	-
三ツ松	2,739	1,590	1,515	58	58	-	-	121	266	14	22	109	241	25
三ツ松西之町	95	32	29	1	1	-	-	6	6	-	1	2	3	-
三ツ松府住	1,527	632	552	3	3	-	-	47	126	1	4	49	78	4
三ツ松第2	674	356	312	1	1	-	-	32	67	2	1	35	39	3
水間	1,641	589	566	11	11	-	-	39	92	1	8	26	86	14
三ヶ山	607	327	317	25	25	1	-	27	88	-	4	17	34	4
木積	1,537	910	878	62	62	-	-	69	168	4	4	63	121	14
馬場	744	415	399	19	19	-	-	39	56	3	7	24	57	13
柵谷	35	23	22	2	2	-	-	1	6	-	-	1	-	-
大川	13	8	8	2	2	-	-	-	2	-	-	1	1	-
蕎原	247	156	148	11	9	-	-	5	16	-	1	9	38	1
二色1丁目	734	466	458	-	-	-	-	4	18	3	2	22	22	5
二色2丁目	1,832	1,103	1,070	2	2	-	-	61	156	8	20	137	154	43
二色3丁目	692	388	373	1	1	-	-	27	64	5	3	28	39	22
二色4丁目	564	332	318	1	1	-	-	17	53	3	5	19	45	14
二色南町	-	-	-	-	-	-	-	-	-	-	-	-	-	-
東山1丁目	526	369	361	3	3	1	-	36	61	6	5	34	46	11
東山2丁目	476	319	312	1	1	1	-	36	56	4	3	12	46	7
東山3丁目	558	402	396	-	-	-	-	16	72	8	7	23	71	7
東山4丁目	170	122	121	-	-	-	-	5	18	-	1	8	15	2
東山5丁目	223	167	164	-	-	-	-	9	37	1	1	13	20	2
東山6丁目	199	144	142	-	-	-	-	6	39	-	1	11	13	2
東山7丁目	137	91	87	-	-	-	-	4	20	1	-	1	15	2

資料：情報統計課

平成27年10月1日現在

不動産業・ 物品賃貸業	就 業 者										非労働力 人 口	う ち 通 学 者
	学術研究・ 専門・技術 サービス業	宿泊業・飲 食サービス 業	生活関連 サービス 業・娯楽業	教育・学 習支援業	医療・ 福祉	複合サー ビス事業	サービス業 (他に分類さ れないもの)	公務(他に分 類されるもの を除く)	分類不能 の産業			
6	10	14	8	19	23	1	17	11	1	247	22	
11	9	24	13	24	57	5	26	11	21	284	50	
10	16	34	25	21	103	2	32	23	30	347	85	
9	10	27	26	20	93	8	31	12	31	378	66	
14	11	39	27	37	115	8	47	23	34	861	102	
1	2	1	-	2	22	1	3	4	4	146	19	
-	-	3	1	-	6	-	3	-	-	132	1	
3	2	15	17	3	47	2	29	1	33	453	43	
5	-	22	11	2	34	1	14	2	6	114	13	
23	23	61	32	29	125	6	63	36	43	530	171	
13	3	28	18	14	65	3	28	16	20	341	56	
3	6	12	10	14	42	1	13	12	12	309	34	
26	27	88	68	54	223	8	92	46	77	995	196	
12	8	16	30	19	93	2	32	23	12	421	67	
34	31	59	39	61	203	9	68	62	54	721	227	
14	13	37	39	34	110	15	45	24	39	661	116	
3	4	18	20	22	66	3	32	13	7	420	33	
13	8	36	25	20	126	2	40	13	27	1,398	99	
3	2	14	7	3	30	-	16	2	24	257	27	
18	29	70	52	63	245	14	69	39	60	1,084	236	
-	-	-	1	1	1	-	4	1	2	63	2	
4	6	31	17	5	85	-	33	4	55	859	60	
3	3	16	12	4	44	2	19	-	29	287	44	
10	10	28	21	25	120	2	45	10	18	1,011	73	
7	4	7	7	14	35	3	17	6	17	274	35	
18	10	28	34	29	162	8	41	26	17	605	130	
6	7	24	13	11	63	5	28	13	11	322	55	
1	-	2	-	2	4	-	1	2	-	12	3	
-	-	2	-	-	-	-	-	-	-	5	-	
-	2	7	3	8	24	3	7	6	7	86	15	
-	6	11	1	12	55	2	4	281	10	257	78	
31	38	44	28	51	113	11	66	67	40	668	161	
12	14	13	13	20	54	5	19	31	3	297	74	
11	10	19	12	18	38	3	15	28	7	219	38	
-	-	-	-	-	-	-	-	-	-	-	-	
4	1	15	8	13	73	4	12	17	11	135	22	
5	5	16	10	12	63	-	14	13	8	152	29	
4	15	20	11	23	58	3	18	38	2	145	26	
4	4	7	7	9	23	-	4	11	3	45	2	
6	-	15	5	14	27	1	6	6	1	53	5	
3	1	10	1	1	36	-	3	10	5	50	4	
4	-	4	5	3	19	1	4	2	2	43	2	

(4)産業(大分類)別・年齢(5歳階級)別・男女別15歳以上就業者数

男 女 年 齢 (5歳階級)	総 数	A 農 業 業 業	うち農業	B 漁 業	C 鉱業、採石 業、砂利採 取業	D 建 設 業	E 製 造 業	F 電 気・ガ ス 熱 供 給 水 道 業	G 情 報 通 信 業	H 運 輸 業 郵 便 業	I 卸 売 業 小 売 業	J 金 融 業 保 險 業
<b>総 数</b>	<b>39,632</b>	<b>594</b>	<b>590</b>	<b>11</b>	<b>4</b>	<b>2,810</b>	<b>6,883</b>	<b>200</b>	<b>583</b>	<b>3,154</b>	<b>6,647</b>	<b>846</b>
15～19歳	744	-	-	-	-	27	85	1	1	16	206	-
20～24	2,524	9	9	2	-	119	354	2	35	142	539	42
25～29	3,015	15	15	-	-	176	518	12	66	197	480	64
30～34	3,385	24	24	1	-	239	602	6	68	270	530	57
35～39	4,093	37	37	1	-	313	756	33	62	363	638	57
40～44	5,622	51	51	2	-	460	1,054	33	79	524	929	115
45～49	5,208	36	36	3	-	393	937	33	96	527	863	163
50～54	4,427	43	43	1	1	333	760	29	85	403	715	139
55～59	3,539	57	57	-	1	243	596	37	54	280	633	103
60～64	3,053	76	73	-	1	233	560	12	27	223	489	62
65～69	2,227	101	100	1	-	170	375	1	7	168	323	22
70～74	1,100	68	68	-	1	73	180	-	2	34	164	15
75～79	466	45	45	-	-	25	69	1	-	7	86	5
80～84	171	23	23	-	-	4	31	-	-	-	36	2
85歳以上	58	9	9	-	-	2	6	-	1	-	16	-
<b>男</b>	<b>22,193</b>	<b>388</b>	<b>384</b>	<b>9</b>	<b>4</b>	<b>2,393</b>	<b>4,813</b>	<b>172</b>	<b>451</b>	<b>2,501</b>	<b>2,985</b>	<b>348</b>
15～19歳	353	-	-	-	-	26	71	-	-	13	76	-
20～24	1,255	7	7	1	-	105	265	2	28	83	220	10
25～29	1,586	15	15	-	-	147	380	9	40	143	205	23
30～34	1,906	18	18	1	-	196	431	4	47	207	241	20
35～39	2,267	28	28	1	-	270	529	30	38	264	307	20
40～44	3,080	28	28	2	-	382	709	29	60	416	418	43
45～49	2,842	22	22	2	-	336	633	28	82	416	373	72
50～54	2,515	26	26	1	1	291	522	27	78	338	314	45
55～59	2,049	30	30	-	1	209	431	34	49	230	279	49
60～64	1,831	52	49	-	1	202	383	8	23	198	212	41
65～69	1,391	64	63	1	-	143	263	1	4	158	174	10
70～74	685	44	44	-	1	62	122	-	1	29	90	10
75～79	292	31	31	-	-	18	47	-	-	6	49	4
80～84	110	18	18	-	-	4	24	-	-	-	19	1
85歳以上	31	5	5	-	-	2	3	-	1	-	8	-
<b>女</b>	<b>17,439</b>	<b>206</b>	<b>206</b>	<b>2</b>	<b>-</b>	<b>417</b>	<b>2,070</b>	<b>28</b>	<b>132</b>	<b>653</b>	<b>3,662</b>	<b>498</b>
15～19歳	391	-	-	-	-	1	14	1	1	3	130	-
20～24	1,269	2	2	1	-	14	89	-	7	59	319	32
25～29	1,429	-	-	-	-	29	138	3	26	54	275	41
30～34	1,479	6	6	-	-	43	171	2	21	63	289	37
35～39	1,826	9	9	-	-	43	227	3	24	99	331	37
40～44	2,542	23	23	-	-	78	345	4	19	108	511	72
45～49	2,366	14	14	1	-	57	304	5	14	111	490	91
50～54	1,912	17	17	-	-	42	238	2	7	65	401	94
55～59	1,490	27	27	-	-	34	165	3	5	50	354	54
60～64	1,222	24	24	-	-	31	177	4	4	25	277	21
65～69	836	37	37	-	-	27	112	-	3	10	149	12
70～74	415	24	24	-	-	11	58	-	1	5	74	5
75～79	174	14	14	-	-	7	22	1	-	1	37	1
80～84	61	5	5	-	-	-	7	-	-	-	17	1
85歳以上	27	4	4	-	-	-	3	-	-	-	8	-

資料:情報統計課

平成27年10月1日現在

K 不動産業・ 物品賃貸 業	L 学術研究・ 専門・技術 サービス業	M 宿泊業・飲 食サービス 業	N 生活関連 サービス 業・娯楽業	O 教育・学 習支援業	P 医 療 福 祉	Q 複 合 サービ ス事 業	R サービス業 (他に分類さ れないもの)	S 公務(他に 分類されるも のを除く)	T 分類不能 の産業	男 女 年 齢 (5歳階級)
<b>752</b>	<b>791</b>	<b>1,946</b>	<b>1,399</b>	<b>1,442</b>	<b>5,595</b>	<b>295</b>	<b>2,378</b>	<b>1,530</b>	<b>1,772</b>	<b>総 数</b>
5	3	199	37	30	36	-	34	1	63	15～19歳
25	34	228	141	127	400	16	86	60	163	20～24
30	57	122	140	175	500	30	118	135	180	25～29
54	60	121	142	129	560	26	157	175	164	30～34
52	87	163	134	136	639	34	194	173	221	35～39
91	117	245	128	177	791	58	293	242	233	40～44
87	94	207	152	130	767	39	258	214	209	45～49
71	88	163	115	165	622	40	255	247	152	50～54
65	67	136	102	169	483	31	210	170	102	55～59
82	78	147	106	105	381	19	269	98	85	60～64
83	58	131	96	61	251	2	279	12	86	65～69
59	28	53	71	20	105	-	162	2	63	70～74
31	15	24	26	10	40	-	48	1	33	75～79
10	4	7	8	6	16	-	10	-	14	80～84
7	1	-	1	2	4	-	5	-	4	85歳以上
<b>453</b>	<b>509</b>	<b>749</b>	<b>543</b>	<b>591</b>	<b>1,385</b>	<b>169</b>	<b>1,603</b>	<b>1,136</b>	<b>991</b>	<b>男</b>
3	-	78	11	15	7	-	25	1	27	15～19歳
16	11	106	56	62	107	7	54	34	81	20～24
17	25	45	53	65	126	16	75	104	98	25～29
32	32	46	65	53	182	15	97	127	92	30～34
26	45	63	45	51	158	12	133	118	129	35～39
50	73	85	44	65	170	28	181	175	122	40～44
46	64	71	44	42	149	24	158	154	126	45～49
47	64	68	36	60	115	27	164	195	96	50～54
39	53	55	40	61	113	22	148	142	64	55～59
55	58	55	48	54	117	16	187	76	45	60～64
61	48	44	46	38	74	2	206	9	45	65～69
33	21	22	36	12	39	-	129	-	34	70～74
19	11	9	14	7	18	-	37	1	21	75～79
5	3	2	5	5	7	-	8	-	9	80～84
4	1	-	-	1	3	-	1	-	2	85歳以上
<b>299</b>	<b>282</b>	<b>1,197</b>	<b>856</b>	<b>851</b>	<b>4,210</b>	<b>126</b>	<b>775</b>	<b>394</b>	<b>781</b>	<b>女</b>
2	3	121	26	15	29	-	9	-	36	15～19歳
9	23	122	85	65	293	9	32	26	82	20～24
13	32	77	87	110	374	14	43	31	82	25～29
22	28	75	77	76	378	11	60	48	72	30～34
26	42	100	89	85	481	22	61	55	92	35～39
41	44	160	84	112	621	30	112	67	111	40～44
41	30	136	108	88	618	15	100	60	83	45～49
24	24	95	79	105	507	13	91	52	56	50～54
26	14	81	62	108	370	9	62	28	38	55～59
27	20	92	58	51	264	3	82	22	40	60～64
22	10	87	50	23	177	-	73	3	41	65～69
26	7	31	35	8	66	-	33	2	29	70～74
12	4	15	12	3	22	-	11	-	12	75～79
5	1	5	3	1	9	-	2	-	5	80～84
3	-	-	1	1	1	-	4	-	2	85歳以上

# 第 3 章 事 業 所

## 1. 事業所の推移（産業大分類別事業所の推移）

年 次	総 数		A～B 農 林 漁 業		C 鉱業・採石業・砂利採取業		D 建 設 業	
	事業所数	従業者数	事業所数	従業者数	事業所数	従業者数	事業所数	従業者数
平成13年	3,757	32,264	2	14	—	—	281	2,357
平成18年	3,513	30,996	2	17	—	—	257	1,817
平成21年	3,549	32,491	5	19	—	—	294	1,817
平成24年	3,333	29,495	5	50	—	—	265	1,516
平成26年	3,459	33,180	6	19	—	—	277	1,407
<b>平成28年</b>	<b>3,295</b>	<b>29,170</b>	<b>6</b>	<b>20</b>	—	—	<b>264</b>	<b>1,391</b>

年 次	E 製 造 業		F 電気・ガス・熱供給・水道業		G 情報通信業		H 運輸業・郵便業	
	事業所数	従業者数	事業所数	従業者数	事業所数	従業者数	事業所数	従業者数
平成13年	607	8,154	4	113	100	1,373	—	—
平成18年	505	7,476	4	111	13	250	79	1,197
平成21年	508	8,393	5	108	20	246	92	1,487
平成24年	487	7,760	1	11	14	203	92	1,492
平成26年	488	8,005	5	129	15	203	86	1,681
<b>平成28年</b>	<b>477</b>	<b>7,254</b>	—	—	<b>15</b>	<b>193</b>	<b>96</b>	<b>1,630</b>

年 次	I 卸売業・小売業		J 金融業・保険業		K 不動産業・物品賃貸業		L 学術研究・専門・技術サービス業	
	事業所数	従業者数	事業所数	従業者数	事業所数	従業者数	事業所数	従業者数
平成13年	1,539	9,168	51	659	122	282	—	—
平成18年	995	6,915	35	417	238	484	—	—
平成21年	860	5,692	43	562	313	738	86	382
平成24年	793	5,460	42	421	297	658	81	340
平成26年	792	5,862	40	453	298	717	76	307
<b>平成28年</b>	<b>743</b>	<b>5,652</b>	<b>37</b>	<b>474</b>	<b>281</b>	<b>706</b>	<b>74</b>	<b>267</b>

年 次	M 宿泊業・飲食サービス業		N 生活関連サービス業・娯楽業		O 教育・学習支援業		P 医療・福祉	
	事業所数	従業者数	事業所数	従業者数	事業所数	従業者数	事業所数	従業者数
平成13年	—	—	—	—	—	—	—	—
平成18年	399	2,149	—	—	150	1,690	218	4,569
平成21年	392	2,259	310	1,410	139	1,740	241	5,229
平成24年	370	2,312	276	1,240	124	727	258	5,015
平成26年	362	2,446	301	1,303	170	1,588	303	6,672
<b>平成28年</b>	<b>363</b>	<b>2,389</b>	<b>294</b>	<b>1,364</b>	<b>133</b>	<b>666</b>	<b>298</b>	<b>5,432</b>

年 次	Q 複合サービス事業		R サービス業(他に分類されないもの)		S 公務(他に分類されるものを除く)	
	事業所数	従業者数	事業所数	従業者数	事業所数	従業者数
平成13年	—	—	1,038	9,360	13	784
平成18年	20	259	583	2,963	15	682
平成21年	22	165	204	1,396	15	848
平成24年	16	122	212	2,168	—	—
平成26年	21	294	203	1,394	16	700
<b>平成28年</b>	<b>16</b>	<b>250</b>	<b>198</b>	<b>1,482</b>	—	—

(注)平成13年・18年は10月1日、平成21年・26年は7月1日、平成24年は2月1日、平成28年は6月1日現在で実施した結果である。

平成24年・28年経済センサス活動調査では、国及び地方公共団体の事業所は調査対象外のため、S公務(他に分類されるものを除く)は「—」で表示。

資料:平成18年までは事業所・企業統計調査。平成21年・26年は経済センサス基礎調査。

平成24年・28年は経済センサス活動調査による。

### 事業所数の推移

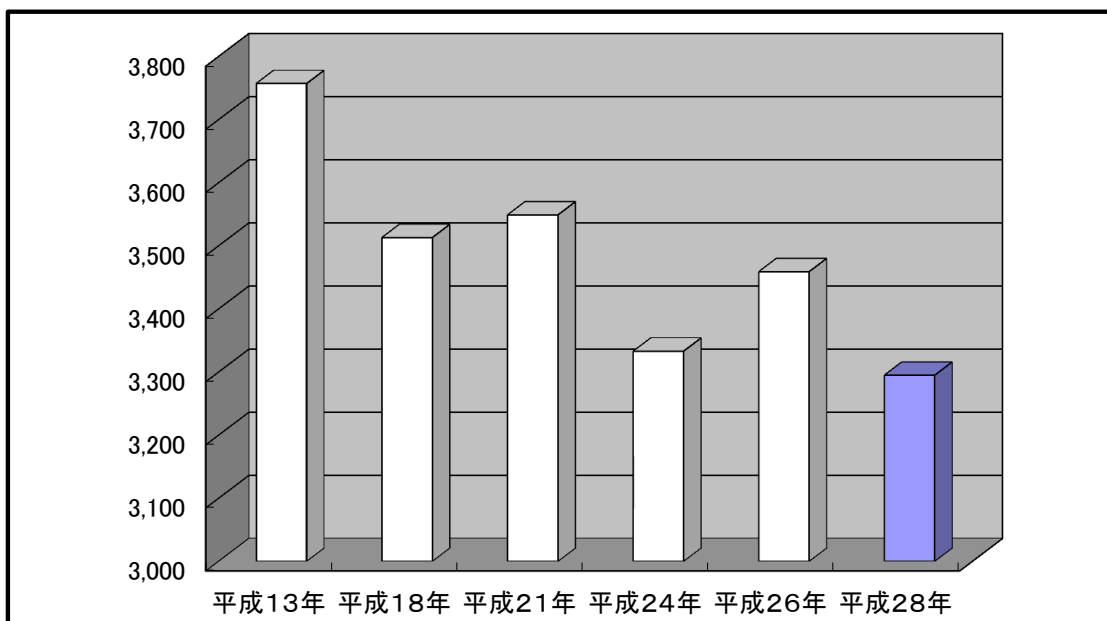

### 従業者数の推移

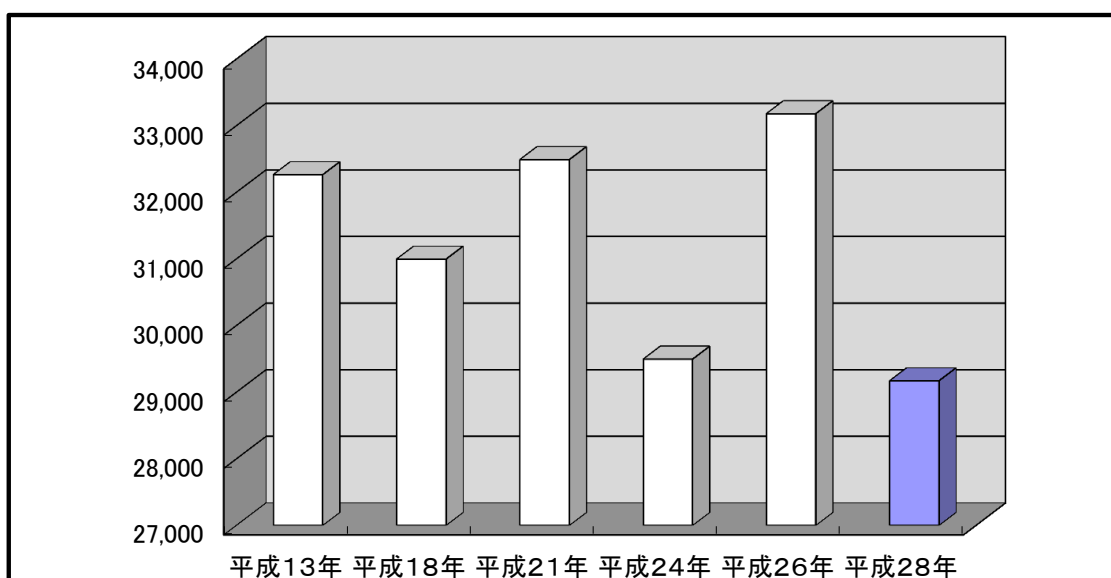

(注1) 平成18年産業大分類の変更により、農業・林業・漁業は農林漁業に統合、運輸・通信業は情報通信業と運輸業、卸売・小売業・飲食業は卸売・小売業と飲食店・宿泊業に分離されました。

また、医療・福祉、教育・学習支援業、複合サービス事業が追加されました。

(注2) 平成21年経済センサス基礎調査から産業大分類が変更され、鉱業は鉱業・採石業・砂利採取業、不動産業は物品賃貸・不動産業、宿泊業・飲食店は宿泊業・飲食サービス業に変更されました。

また、学術研究・専門サービス業、生活関連サービス業・娯楽業が追加されました。

2. 産業(中分類)常用雇用者規模別事業所数及び従業者数

業 業 分 類	総 数		0 人		1 ~ 4 人	
	事業所数	従業者数	事業所数	従業者数	事業所数	従業者数
<b>A 全 業 業</b>	<b>3,295</b>	<b>29,170</b>	<b>1,157</b>	<b>1,777</b>	<b>1,102</b>	<b>3,814</b>
01 農 業 , 林 業	6	20	4	6	-	-
02 農 林 業	6	20	4	6	-	-
<b>B 漁 業</b>	-	-	-	-	-	-
03 漁 業 ( 水 産 養 殖 業 を 除 く )	-	-	-	-	-	-
04 水 産 養 殖 業	-	-	-	-	-	-
<b>C 鉱 業 , 採 石 業 , 砂 利 採 取 業</b>	-	-	-	-	-	-
05 鉱 業 , 採 石 業 , 砂 利 採 取 業	-	-	-	-	-	-
<b>D 建 設 業</b>	<b>264</b>	<b>1,391</b>	<b>63</b>	<b>113</b>	<b>142</b>	<b>526</b>
06 総 合 工 事 業	127	710	22	41	73	286
07 職 別 工 事 業 ( 設 備 工 事 業 を 除 く )	66	279	21	37	35	123
08 設 備 工 事 業	71	402	20	35	34	117
<b>E 製 造 業</b>	<b>477</b>	<b>7,254</b>	<b>90</b>	<b>145</b>	<b>166</b>	<b>601</b>
09 食 料 品 製 造 業	32	1,022	3	6	11	34
10 飲 料 ・ た ば こ ・ 飼 料 製 造 業	5	79	-	-	2	8
11 織 維 工 業	73	882	17	33	24	88
12 木 材 ・ 木 製 品 製 造 業 ( 家 具 を 除 く )	17	185	4	7	5	25
13 家 具 ・ 装 備 品 製 造 業	12	66	5	8	2	5
14 パ ル プ ・ 紙 ・ 紙 加 工 品 製 造 業	2	87	-	-	1	3
15 印 刷 ・ 同 関 連 業	14	53	5	7	7	32
16 化 学 工 業	5	74	-	-	-	-
17 石 油 製 品 ・ 石 炭 製 品 製 造 業	1	7	-	-	-	-
18 プ ラ ス チ ッ ク 製 品 製 造 業 ( 別 掲 を 除 く )	20	346	-	-	6	20
19 ゴ ム 製 品 製 造 業	6	37	1	2	4	22
20 な め し 革 ・ 同 製 品 ・ 毛 皮 製 造 業	1	5	-	-	1	5
21 窯 業 ・ 土 石 製 品 製 造 業	19	329	1	1	6	18
22 鉄 鋼 製 造 業	31	953	4	6	8	36
23 非 鉄 金 属 製 造 業	3	13	1	2	1	5
24 金 属 製 品 製 造 業	106	1,009	16	25	48	174
25 は ん 用 機 械 器 具 製 造 業	52	1,044	4	5	19	64
26 生 産 用 機 械 器 具 製 造 業	40	470	15	22	11	30
27 業 務 用 機 械 器 具 製 造 業	1	11	-	-	-	-
28 電 子 部 品 ・ デ バ イ ス ・ 電 子 回 路 製 造 業	3	44	1	2	-	-
29 電 気 機 械 器 具 製 造 業	8	398	3	5	2	8
30 情 報 通 信 機 械 器 具 製 造 業	-	-	-	-	-	-
31 輸 送 用 機 械 器 具 製 造 業	11	67	3	6	5	17
32 そ の 他 の 製 造 業	15	73	7	8	3	7
<b>F 電 気 ・ ガ ス ・ 熱 供 給 ・ 水 道 業</b>	-	-	-	-	-	-
33 電 気 業	-	-	-	-	-	-
34 ガ ス 業	-	-	-	-	-	-
35 熱 供 給 業	-	-	-	-	-	-
36 水 道 業	-	-	-	-	-	-
<b>G 情 報 通 信 業</b>	<b>15</b>	<b>193</b>	<b>4</b>	<b>7</b>	<b>10</b>	<b>33</b>
37 通 信 業	2	11	-	-	2	11
38 放 送 業	-	-	-	-	-	-
39 情 報 サ ー ビ ス 業	12	180	4	7	7	20
40 イ ン タ ー ネ ッ ト 附 随 サ ー ビ ス 業	1	2	-	-	1	2
41 映 像 ・ 音 声 ・ 文 字 情 報 制 作 業	-	-	-	-	-	-
<b>H 運 輸 業 , 郵 便 業</b>	<b>96</b>	<b>1,630</b>	<b>6</b>	<b>8</b>	<b>22</b>	<b>104</b>
42 鉄 道 業	5	62	-	-	1	3
43 道 路 旅 客 運 送 業	5	110	-	-	1	1
44 道 路 貨 物 運 送 業	55	962	4	5	10	36
45 水 運 業	-	-	-	-	-	-
46 航 空 運 輸 業	-	-	-	-	-	-
47 倉 庫 業	17	268	2	3	5	19
48 運 輸 に 附 帯 す る サ ー ビ ス 業	14	228	-	-	5	45
49 郵 便 業 ( 信 書 便 事 業 を 含 む )	-	-	-	-	-	-

資料: 経済センサス基礎調査

5 ～ 9 人		10 ～ 19 人		20 ～ 29 人		30 人以上		産業分類
事業所数	従業者数	事業所数	従業者数	事業所数	従業者数	事業所数	従業者数	
<b>413</b>	<b>3,227</b>	<b>311</b>	<b>4,764</b>	<b>136</b>	<b>3,434</b>	<b>176</b>	<b>12,154</b>	<b>総数</b>
2	14	-	-	-	-	-	-	A
2	14	-	-	-	-	-	-	01
-	-	-	-	-	-	-	-	02
-	-	-	-	-	-	-	-	B
-	-	-	-	-	-	-	-	03
-	-	-	-	-	-	-	-	04
-	-	-	-	-	-	-	-	C
-	-	-	-	-	-	-	-	05
<b>38</b>	<b>319</b>	<b>13</b>	<b>201</b>	<b>6</b>	<b>147</b>	<b>2</b>	<b>85</b>	<b>D</b>
22	184	5	73	4	92	1	34	06
5	41	5	78	-	-	-	-	07
11	94	3	50	2	55	1	51	08
<b>76</b>	<b>624</b>	<b>64</b>	<b>1,012</b>	<b>25</b>	<b>648</b>	<b>56</b>	<b>4,224</b>	<b>E</b>
4	26	5	76	1	25	8	855	09
1	9	1	14	-	-	1	48	10
12	100	8	135	3	77	9	449	11
2	19	4	69	1	29	1	36	12
3	25	2	28	-	-	-	-	13
-	-	-	-	-	-	1	84	14
2	14	-	-	-	-	-	-	15
2	16	1	10	2	48	-	-	16
1	7	-	-	-	-	-	-	17
5	41	2	24	2	45	5	216	18
-	-	1	13	-	-	-	-	19
-	-	-	-	-	-	-	-	20
4	33	3	58	1	27	4	192	21
5	40	3	51	3	86	8	734	22
1	6	-	-	-	-	-	-	23
16	125	16	252	4	96	6	337	24
10	86	5	76	5	140	9	673	25
4	38	6	94	2	52	2	234	26
1	11	-	-	-	-	-	-	27
-	-	1	19	1	23	-	-	28
-	-	1	19	-	-	2	366	29
-	-	-	-	-	-	-	-	30
-	-	3	44	-	-	-	-	31
3	28	2	30	-	-	-	-	32
-	-	-	-	-	-	-	-	F
-	-	-	-	-	-	-	-	33
-	-	-	-	-	-	-	-	34
-	-	-	-	-	-	-	-	35
-	-	-	-	-	-	-	-	36
-	-	-	-	-	-	1	153	G
-	-	-	-	-	-	-	-	37
-	-	-	-	-	-	-	-	38
-	-	-	-	-	-	1	153	39
-	-	-	-	-	-	-	-	40
-	-	-	-	-	-	-	-	41
<b>18</b>	<b>131</b>	<b>20</b>	<b>308</b>	<b>16</b>	<b>403</b>	<b>14</b>	<b>676</b>	<b>H</b>
1	6	2	31	1	22	-	-	42
-	-	1	12	1	27	2	70	43
10	80	13	195	9	242	9	404	44
-	-	-	-	-	-	-	-	45
-	-	-	-	-	-	-	-	46
4	27	2	36	2	42	2	141	47
3	18	2	34	3	70	1	61	48
-	-	-	-	-	-	-	-	49



2. 産業(中分類)常用雇用者規模別事業所数及び従業者数(つづき)

産 業 分 類	総 数		0 人		1 ~
	事業所数	従業者数	事業所数	従業者数	事業所数
<b>I 卸売業・小売業</b>	<b>743</b>	<b>5,652</b>	<b>263</b>	<b>501</b>	<b>247</b>
50:各種商 品 卸 売 業	1	6	-	-	1
51:織 維 ・ 衣 服 等 卸 売 業	13	54	6	10	3
52:飲 食 料 品 卸 売 業	24	217	7	17	8
53:建 築 材 料 , 鋁 物 ・ 金 属 材 料 等 卸 売 業	52	443	7	15	22
54:機 械 器 具 卸 売 業	34	243	6	18	16
55:そ の 他 の 卸 売 業	41	211	10	16	21
56:各 種 商 品 小 売 業	1	16	-	-	-
57:織 物 ・ 衣 服 ・ 身 の 回 り 品 小 売 業	66	279	33	50	21
58:飲 食 器 具 小 売 業	198	2,225	94	215	36
59:機 械 器 具 小 売 業	93	575	29	46	39
60:そ の 他 の 小 売 業	196	1,313	59	99	71
61:無 店 舗 小 売 業	24	70	12	15	9
<b>J 金融業, 保険業</b>	<b>37</b>	<b>474</b>	<b>6</b>	<b>7</b>	<b>13</b>
62:銀 行 業	7	220	-	-	-
63:協 同 組 織 金 融 業	2	38	-	-	-
64:貸 金 業 , クレジットカード業等 非預金信用機関	2	7	-	-	2
65:金 融 商 品 取 引 業 , 商 品 先 物 取 引 業	1	1	1	1	-
66:補 助 的 金 融 業 等	2	13	-	-	-
67:保 険 業 (保 険 媒 介 代 理 業 , 保 険 サ ー ビ ス 業 を 含 む )	22	178	5	6	11
<b>K 不動産業, 物品賃貸業</b>	<b>281</b>	<b>706</b>	<b>213</b>	<b>312</b>	<b>52</b>
68:不 動 産 取 引 業	22	92	10	21	9
69:不 動 産 賃 貸 業 ・ 管 理 業	239	461	197	283	34
70:物 品 賃 貸 業	20	153	6	8	9
<b>L 学術研究, 専門・技術サービス業</b>	<b>74</b>	<b>267</b>	<b>32</b>	<b>41</b>	<b>27</b>
71:学 術 ・ 開 発 研 究 機 関	1	1	-	-	1
72:専 門 サ ー ビ ス 業 (他 に 分 類 さ れ な い も の )	34	91	15	19	16
73:広 告 業	1	8	-	-	-
74:技 術 サ ー ビ ス 業 (他 に 分 類 さ れ な い も の )	38	167	17	22	10
<b>M 宿泊業, 飲食サービス業</b>	<b>363</b>	<b>2,389</b>	<b>171</b>	<b>237</b>	<b>108</b>
75:宿 泊 業	6	119	1	1	1
76:飲 食 店	327	1,954	165	227	96
77:持 ち 帰 り ・ 配 達 飲 食 サ ー ビ ス 業	30	316	5	9	11
<b>N 生活関連サービス業, 娯楽業</b>	<b>294</b>	<b>1,364</b>	<b>137</b>	<b>178</b>	<b>107</b>
78:洗 濯 ・ 理 容 ・ 美 容 ・ 浴 場 業	213	812	110	136	80
79:そ の 他 の 生 活 関 連 サ ー ビ ス 業	43	146	17	26	16
80:娯 楽 業	38	406	10	16	11
<b>O 教育, 学習支援業</b>	<b>133</b>	<b>666</b>	<b>69</b>	<b>76</b>	<b>38</b>
81:学 校 教 育 業	10	261	-	-	1
82:そ の 他 の 教 育 , 学 習 支 援 業	123	405	69	76	37
<b>P 医療, 福祉</b>	<b>298</b>	<b>5,432</b>	<b>34</b>	<b>44</b>	<b>80</b>
83:医 療 業	166	2,893	32	37	56
84:保 健 衛 生 業	2	129	-	-	1
85:社 会 保 険 ・ 社 会 福 祉 ・ 介 護 事 業	130	2,410	2	7	23
<b>Q 複合サービス事業</b>	<b>16</b>	<b>250</b>	<b>1</b>	<b>3</b>	<b>5</b>
86:郵 便 局	15	223	1	3	5
87:協 同 組 合 (他 に 分 類 さ れ な い も の )	1	27	-	-	-
<b>R サービス業(他に分類されないもの)</b>	<b>198</b>	<b>1,482</b>	<b>64</b>	<b>99</b>	<b>85</b>
88:廃 棄 物 処 理 業	8	103	-	-	3
89:自 動 車 整 備 業	54	201	24	36	20
90:機 械 等 修 理 業 (別 掲 を 除 く )	11	79	2	2	4
91:職 業 紹 介 ・ 労 働 者 派 遣 業	9	247	-	-	2
92:そ の 他 の 事 業 サ ー ビ ス 業	36	614	12	18	6
93:政 治 ・ 経 済 ・ 文 化 団 体	17	39	-	-	15
94:宗 教	63	199	26	43	35
95:そ の 他 の サ ー ビ ス 業	-	-	-	-	-
<b>S 公務(他に分類されるものを除く)</b>	<b>-</b>	<b>-</b>	<b>-</b>	<b>-</b>	<b>-</b>
97:国 家 公 務	-	-	-	-	-
98:地 方 公 務	-	-	-	-	-

資料:経済センサス活動調査

4 人	5 ~ 9 人	10 ~ 19 人	20 ~ 29 人	30 人 以上	産業分類					
従業者数	事業所数	従業者数	事業所数	従業者数	事業所数	従業者数	事業所数	従業者数	事業所数	従業者数
<b>828</b>	<b>90</b>	<b>671</b>	<b>89</b>	<b>1,325</b>	<b>29</b>	<b>704</b>	<b>25</b>	<b>1,623</b>		<b>I</b>
6	-	-	-	-	-	-	-	-	-	50
9	3	24	1	11	-	-	-	-	-	51
31	3	22	2	31	3	76	1	40	-	52
92	15	135	5	69	1	53	2	79	-	53
62	8	55	1	14	2	42	1	52	-	54
66	7	56	1	23	2	50	-	-	-	55
-	-	-	1	16	-	-	-	-	-	56
65	4	30	6	87	2	47	-	-	-	57
112	14	103	31	476	10	225	13	1,094	-	58
125	6	40	14	226	4	91	1	47	-	59
233	28	192	26	358	5	120	7	311	-	60
27	2	14	1	14	-	-	-	-	-	61
<b>42</b>	<b>3</b>	<b>18</b>	<b>5</b>	<b>71</b>	<b>2</b>	<b>45</b>	<b>8</b>	<b>291</b>		<b>J</b>
-	-	-	2	26	-	-	5	194	-	62
-	-	-	1	14	1	24	-	-	-	63
7	-	-	-	-	-	-	-	-	-	64
-	-	-	-	-	-	-	-	-	-	65
-	2	13	-	-	-	-	-	-	-	66
35	1	5	1	14	1	21	3	97	-	67
<b>147</b>	<b>8</b>	<b>63</b>	<b>5</b>	<b>65</b>	<b>1</b>	<b>25</b>	<b>2</b>	<b>94</b>		<b>K</b>
29	2	17	-	-	1	25	-	-	-	68
90	3	23	5	65	-	-	-	-	-	69
28	3	23	-	-	-	-	2	94	-	70
<b>81</b>	<b>13</b>	<b>102</b>	<b>1</b>	<b>13</b>	<b>-</b>	<b>-</b>	<b>1</b>	<b>30</b>		<b>L</b>
1	-	-	-	-	-	-	-	-	-	71
49	3	23	-	-	-	-	-	-	-	72
-	1	8	-	-	-	-	-	-	-	73
31	9	71	1	13	-	-	1	30	-	74
<b>416</b>	<b>31</b>	<b>243</b>	<b>24</b>	<b>367</b>	<b>13</b>	<b>325</b>	<b>16</b>	<b>801</b>		<b>M</b>
6	1	8	-	-	1	22	2	82	-	75
351	26	209	17	273	12	303	11	591	-	76
59	4	26	7	94	-	-	3	128	-	77
<b>317</b>	<b>23</b>	<b>171</b>	<b>11</b>	<b>159</b>	<b>9</b>	<b>249</b>	<b>7</b>	<b>290</b>		<b>N</b>
217	10	76	4	66	4	102	5	215	-	78
48	8	46	2	26	-	-	-	-	-	79
52	5	49	5	67	5	147	2	75	-	80
<b>132</b>	<b>9</b>	<b>60</b>	<b>9</b>	<b>128</b>	<b>4</b>	<b>90</b>	<b>4</b>	<b>180</b>		<b>O</b>
4	-	-	3	46	3	66	3	145	-	81
128	9	60	6	82	1	24	1	35	-	82
<b>338</b>	<b>76</b>	<b>630</b>	<b>52</b>	<b>775</b>	<b>24</b>	<b>611</b>	<b>32</b>	<b>3,034</b>		<b>P</b>
211	44	360	16	241	6	143	12	1,901	-	83
2	-	-	-	-	-	-	-	-	-	84
125	32	270	36	534	18	468	19	1,006	-	85
<b>18</b>	<b>8</b>	<b>44</b>	<b>-</b>	<b>-</b>	<b>1</b>	<b>27</b>	<b>1</b>	<b>158</b>		<b>Q</b>
18	8	44	-	-	-	-	1	158	-	86
-	-	-	-	-	1	27	-	-	-	87
<b>231</b>	<b>18</b>	<b>137</b>	<b>18</b>	<b>340</b>	<b>6</b>	<b>160</b>	<b>7</b>	<b>515</b>		<b>R</b>
13	-	-	4	62	1	28	-	-	-	88
58	8	62	1	18	1	27	-	-	-	89
13	2	14	3	50	-	-	-	-	-	90
3	2	13	2	82	1	30	2	119	-	91
17	4	36	7	118	3	75	4	350	-	92
22	1	7	1	10	-	-	-	-	-	93
105	1	5	-	-	-	-	1	46	-	94
-	-	-	-	-	-	-	-	-	-	95
-	-	-	-	-	-	-	-	-	-	<b>S</b>
-	-	-	-	-	-	-	-	-	-	97
-	-	-	-	-	-	-	-	-	-	98

3. 町別事業所数

町名	総数	農林漁業	鉱業、採石業、砂利採取業	建設業	製造業	電気・ガス・熱供給・水道業	情報通信業	運輸業、郵便業	卸売業、小売業	金融業、保険業	不動産業、物品賃貸業	学術研究、専門・技術サービス業	宿泊業、飲食サービス業	生活関連サービス業、娯楽業	教育、学習支援業	医療、福祉	複合サービス事業	サービス業(他に分類されないもの)	公務(他に分類されるものを除く)
総数	3,295	6	-	264	477	-	15	96	743	37	281	74	363	294	133	298	16	198	-
津田	1	-	-	-	-	-	-	-	-	-	-	1	-	-	-	-	-	-	-
津田北町	26	-	-	1	-	-	-	-	10	-	1	2	1	8	-	3	-	-	-
津田南町	23	-	-	2	1	-	-	1	10	1	1	1	1	4	1	-	-	-	-
堀	5	-	-	-	1	-	-	-	4	-	-	-	-	-	-	-	-	-	-
堀1丁目	50	-	-	4	13	-	-	1	8	1	10	-	4	2	-	3	-	4	-
堀2丁目	14	-	-	2	3	-	1	-	1	-	-	-	1	1	-	3	-	2	-
堀3丁目	47	-	-	3	8	-	1	1	9	1	3	3	3	2	1	3	1	8	-
小瀬	58	-	-	5	4	-	-	-	25	1	3	-	5	9	3	1	-	2	-
小瀬1丁目	44	-	-	4	6	-	-	-	7	1	8	2	5	3	1	2	1	4	-
久保	68	1	-	5	9	-	-	-	12	-	10	-	11	8	2	6	1	3	-
永吉	18	-	-	7	1	-	-	-	3	-	-	-	2	3	-	2	-	-	-
半田	90	-	-	11	5	-	-	1	12	2	7	6	14	11	3	10	1	7	-
半田1丁目	69	-	-	2	1	-	1	-	18	1	12	1	16	6	1	9	-	1	-
半田2丁目	35	-	-	1	4	-	-	-	8	-	1	-	7	5	2	3	-	4	-
新井	24	-	-	3	1	-	1	1	6	1	2	2	1	5	-	-	-	1	-
福田	25	-	-	3	1	-	-	1	7	1	5	-	3	2	1	1	-	-	-
東	16	-	-	1	2	-	-	-	5	1	-	-	-	3	-	2	-	2	-
海塚	130	-	-	3	4	-	-	3	28	2	12	2	32	17	6	15	1	5	-
海塚3丁目	26	-	-	-	2	-	-	-	7	-	5	1	4	3	-	3	-	1	-
北町	46	-	-	6	5	-	-	-	12	-	6	1	3	5	1	4	-	3	-
中	37	-	-	1	2	-	1	-	14	1	1	-	4	2	1	4	-	6	-
近木町	125	-	-	-	1	-	-	1	48	2	5	1	27	16	10	8	-	6	-
西町	38	-	-	1	2	-	-	-	15	4	2	3	1	1	2	7	-	-	-
港	32	-	-	1	12	-	-	9	6	-	1	-	1	-	-	1	-	1	-
南町	37	-	-	2	4	-	-	1	9	-	8	1	-	2	1	4	1	4	-
新町	36	-	-	1	1	-	-	-	7	-	5	2	5	6	2	5	-	2	-
脇浜1丁目	54	-	-	7	3	-	-	-	12	1	4	1	13	2	2	7	-	2	-
脇浜2丁目	15	-	-	1	2	-	-	1	4	-	3	-	-	-	1	1	-	2	-
脇浜3丁目	24	-	-	2	3	-	1	-	-	-	6	1	3	1	3	2	-	2	-
脇浜4丁目	28	-	-	2	11	-	1	1	5	-	-	-	2	1	2	2	-	1	-
澤	165	-	-	12	21	-	1	1	35	3	24	3	22	12	2	20	1	8	-
浦田	35	-	-	-	4	-	-	1	6	-	4	2	7	6	-	5	-	-	-
加治	8	-	-	2	-	-	-	-	3	-	-	1	1	-	-	1	-	-	-
加神1丁目	48	-	-	2	3	-	-	-	11	-	1	3	12	3	3	8	1	1	-
加神2丁目	25	-	-	2	5	-	-	-	6	-	1	-	2	2	-	4	1	2	-
畠中	7	-	-	1	-	-	-	-	3	-	-	-	-	-	-	3	-	-	-

資料:経済センサス活動調査

町名	総数	農林漁業	鉱業、採石業、砂利採取業	建設業	製造業	電気・ガス・熱供給・水道業	情報通信業	運輸業、郵便業	卸売業、小売業	金融業、保険業	不動産業、物品賃貸業	学術研究、専門・技術サービス業	宿泊業、飲食サービス業	生活関連サービス業、娯楽業	教育、学習支援業	医療、福祉	複合サービス事業	サービス業(他に分類されないもの)	公務(他に分類されるものを除く)
畠中1丁目	60	-	-	3	2	-	-	-	14	1	2	4	10	5	7	9	-	3	-
畠中2丁目	26	-	-	2	3	-	-	-	5	-	4	-	2	5	1	-	-	4	-
窪田	35	-	-	3	12	-	-	-	4	-	5	1	2	1	2	4	-	1	-
王子	134	-	-	9	40	-	-	-	45	-	12	2	6	7	3	4	-	6	-
地藏堂	85	1	-	6	7	-	2	1	24	2	4	1	9	9	5	7	-	7	-
堤	70	-	-	6	8	-	-	-	14	1	4	2	7	6	4	14	1	3	-
橋本	100	1	-	7	13	-	-	1	18	-	7	-	13	17	6	9	-	8	-
鳥羽	44	-	-	5	1	-	-	3	10	-	3	-	6	3	3	5	-	5	-
石才	98	-	-	12	6	-	-	2	23	-	14	2	14	12	5	4	-	4	-
麻生中	131	-	-	12	20	-	-	2	27	1	17	4	10	8	7	10	1	12	-
清見	73	-	-	7	7	-	-	1	17	1	4	-	7	6	6	10	-	7	-
名越	117	-	-	15	18	-	1	6	21	-	10	5	12	8	7	6	-	8	-
森	55	-	-	4	6	-	-	5	10	1	4	-	3	6	-	13	1	2	-
三ツ松	167	-	-	17	31	-	-	6	31	2	8	2	23	22	7	9	1	8	-
水間	88	-	-	9	3	-	1	4	16	1	8	1	14	7	3	16	1	4	-
三ヶ山	74	1	-	12	35	-	-	2	12	-	5	-	1	-	-	3	-	3	-
木積	111	2	-	12	27	-	-	5	26	-	10	-	4	7	3	6	-	9	-
馬場	24	-	-	8	2	-	-	-	6	-	3	-	-	2	1	-	-	2	-
梶谷	1	-	-	-	-	-	-	-	-	-	1	-	-	-	-	-	-	-	-
大川	1	-	-	-	1	-	-	-	-	-	-	-	-	-	-	-	-	-	-
蕎原	11	-	-	1	-	-	-	-	5	-	-	-	1	1	-	1	1	1	-
二色1丁目	5	-	-	-	-	-	-	-	4	-	-	-	-	-	1	-	-	-	-
二色2丁目	17	-	-	-	1	-	-	1	2	3	1	-	1	2	1	4	1	-	-
二色3丁目	13	-	-	4	-	-	1	-	2	-	2	3	-	-	1	-	-	-	-
二色4丁目	10	-	-	3	-	-	-	-	1	-	-	1	-	-	4	-	-	1	-
二色北町	12	-	-	-	3	-	-	6	2	-	-	-	-	-	-	-	-	1	-
二色中町	80	-	-	1	49	-	-	12	11	-	-	1	-	2	-	-	-	4	-
二色南町	80	-	-	2	33	-	2	15	7	-	1	3	3	4	1	-	-	9	-
二色港町	2	-	-	-	-	-	-	-	-	-	1	-	-	1	-	-	-	-	-
東山1丁目	1	-	-	1	-	-	-	-	-	-	-	-	-	-	-	-	-	-	-
東山2丁目	16	-	-	1	4	-	-	-	1	-	-	-	-	-	-	8	-	2	-
東山3丁目	8	-	-	-	-	-	-	-	1	-	-	2	1	-	4	-	-	-	-
東山4丁目	7	-	-	1	-	-	-	-	3	-	-	-	-	1	-	2	-	-	-
東山5丁目	1	-	-	1	-	-	-	-	-	-	-	-	-	-	-	-	-	-	-
東山6丁目	3	-	-	-	-	-	-	-	2	-	-	-	-	-	-	1	-	-	-
東山7丁目	6	-	-	-	-	-	-	-	3	-	-	-	1	1	-	1	-	-	-



# 第4章 製造業

## 1. 製造業の推移

各年12月31日現在

年次	事業所数	従業者数	製造品出荷額等(万円)
平成元年 ※	428	10,066	21,182,606
2年	651	10,193	22,882,977
3年 ※	414	9,567	24,568,269
4年 ※	396	9,265	22,748,918
5年	585	8,922	19,914,583
6年 ※	390	8,284	19,092,599
7年	590	8,544	18,027,359
8年 ※	396	7,857	17,619,037
9年 ※	377	7,698	17,434,543
10年	621	7,867	16,585,708
11年 ※	344	6,835	15,070,621
12年	547	7,225	15,477,721
13年 ※	305	6,627	13,812,317
14年 ※	301	6,419	13,067,361
15年	454	6,948	14,083,929
16年 ※	288	6,539	15,222,934
17年	427	6,735	16,327,033
18年 ※	278	6,753	19,734,999
19年 ※	263	7,022	20,887,142
20年	436	7,924	26,572,567
21年 ※	262	7,194	22,885,994
22年 ※	252	7,273	23,185,339
23年	376	6,664	22,499,021
24年 ※	254	7,406	24,589,168
25年 ※	245	6,953	25,160,817
26年 ※	233	6,636	25,496,890
28年	389	7,501	32,992,650
29年 ※	223	6,831	26,119,583
30年 ※	224	6,722	25,166,950
令和元年 ※	229	7,131	26,704,297

(注) ※印のある調査年次は従業者1～3人の事業所(特定業種を除く)を除外して実施された。  
 平成23年の数値は、平成24年経済センサス活動調査(平成24年2月1日現在)の数値。  
 平成28年の数値は、平成28年経済センサス活動調査(平成28年6月1日現在)の数値。  
 平成29年の数値は、平成29年6月1日現在で実施された数値。  
 平成30年の数値は、平成30年6月1日現在で実施された数値。  
 令和元年の数値は、令和元年6月1日現在で実施された数値。

資料:工業統計調査

2. 従業者規模別・産業分類別事業所数

従業者規模・産業分類		事業所数			従業者		
		平成30年	令和元年	増加率 (%)	総数		増加率 (%)
					平成30年	令和元年	
<b>総数</b>		<b>224</b>	<b>229</b>	<b>2.2%</b>	<b>6,722</b>	<b>7,131</b>	<b>6.1%</b>
従業者規模別	1～3人	-	-	-	-	-	-
	4～9人	80	82	2.5%	494	516	4.5%
	10～19人	62	60	△ 3.2%	857	836	△ 2.5%
	20～29人	26	30	15.4%	657	766	16.6%
	30～49人	24	23	△ 4.2%	894	877	△ 1.9%
	50～99人	20	20	0.0%	1,469	1,458	△ 0.7%
	100～199人	7	8	14.3%	940	1,083	15.2%
	200～299人	3	4	33.3%	686	900	31.2%
	300人以上	2	2	0.0%	725	695	△ 4.1%
産業分類別	09 食料品製造業	18	18	0.0%	1,010	1,260	24.8%
	10 飲料・たばこ・飼料製造業	3	3	0.0%	84	80	△ 4.8%
	11 繊維工業	29	29	0.0%	610	616	1.0%
	12 木材・木製品製造業(家具を除く)	8	9	12.5%	131	141	7.6%
	13 家具・装備品製造業	4	4	0.0%	38	37	△ 2.6%
	14 パルプ・紙・紙加工品製造業	1	1	0.0%	88	88	0.0%
	15 印刷・同関連業	6	6	0.0%	39	34	△ 12.8%
	16 化学工業	2	2	0.0%	45	46	2.2%
	17 石油製品・石炭製品製造業	1	1	0.0%	6	6	0.0%
	18 プラスチック製品製造業(別掲を除く)	15	16	6.7%	377	413	9.5%
	19 ゴム製品製造業	4	4	0.0%	34	36	5.9%
	21 窯業・土石製品製造業	13	14	7.7%	327	364	11.3%
	22 鉄鋼業	17	16	△ 5.9%	914	902	△ 1.3%
	23 非鉄金属製造業	-	1	-	-	27	-
	24 金属製品製造業	44	49	11.4%	753	861	14.3%
	25 はん用機械器具製造業	30	28	△ 6.7%	926	993	7.2%
	26 生産用機械器具製造業	16	15	△ 6.3%	446	409	△ 8.3%
27 業務用機械器具製造業	1	1	0.0%	10	10	0.0%	
28 電子部品・デバイス・電子回路製造業	1	1	0.0%	20	21	5.0%	
29 電気機械器具製造業	4	6	50.0%	706	654	△ 7.4%	
31 輸送用機械器具製造業	4	3	△ 25.0%	117	104	△ 11.1%	
32 その他の製造業	3	2	△ 33.3%	41	29	△ 29.3%	

(注)(1)2事業所以内の製造品出荷額等については「X」で表示。

資料:工業統計調査

各年6月1日現在

者 数 ( 人 )					製 造 品 出 荷 額 等 ( 万 円 )			
男		増 加 率 (%)	女		増 加 率 (%)	平 成 30 年	令 和 元 年	増 加 率 (%)
平 成 30 年	令 和 元 年		平 成 30 年	令 和 元 年				
5,052	5,207	3.1%	1,670	1,924	15.2%	25,166,950	26,704,297	6.1%
-	-	-	-	-	-	-	-	-
317	349	10.1%	177	167	△ 5.6%	657,003	745,136	13.4%
610	602	△ 1.3%	247	234	△ 5.3%	1,491,920	1,533,840	2.8%
466	550	18.0%	191	216	13.1%	2,159,870	2,550,176	18.1%
655	622	△ 5.0%	239	255	6.7%	2,798,864	2,988,388	6.8%
1,070	1,051	△ 1.8%	399	407	2.0%	8,890,804	8,813,070	△ 0.9%
698	803	15.0%	242	280	15.7%	4,710,367	5,216,394	10.7%
602	630	4.7%	84	270	221.4%	X	X	-
634	600	△ 5.4%	91	95	4.4%	X	X	-
574	647	12.7%	436	613	40.6%	6,267,700	6,703,880	7.0%
56	55	△ 1.8%	28	25	△ 10.7%	778,403	868,579	11.6%
290	291	0.3%	320	325	1.6%	1,236,244	1,205,057	△ 2.5%
95	103	8.4%	36	38	5.6%	472,584	473,598	0.2%
31	30	△ 3.2%	7	7	0.0%	39,541	37,500	△ 5.2%
70	70	0.0%	18	18	0.0%	X	X	-
17	17	0.0%	22	17	△ 22.7%	21,241	24,940	17.4%
25	27	8.0%	20	19	△ 5.0%	X	X	-
5	5	0.0%	1	1	0.0%	X	X	-
274	293	6.9%	103	120	16.5%	885,091	941,393	6.4%
23	26	13.0%	11	10	△ 9.1%	64,765	66,704	3.0%
256	286	11.7%	71	78	9.9%	1,475,892	1,507,418	2.1%
805	772	△ 4.1%	109	130	19.3%	3,386,159	3,292,757	△ 2.8%
-	26	-	-	1	-	-	X	-
599	675	12.7%	154	186	20.8%	1,897,499	2,545,905	34.2%
782	833	6.5%	144	160	11.1%	2,173,636	2,169,542	△ 0.2%
374	344	△ 8.0%	72	65	△ 9.7%	916,005	924,848	1.0%
9	8	△ 11.1%	1	2	100.0%	X	X	-
3	3	0.0%	17	18	5.9%	X	X	-
639	585	△ 8.5%	67	69	3.0%	4,913,789	5,179,228	5.4%
105	97	△ 7.6%	12	7	△ 41.7%	135,702	138,709	2.2%
20	14	△ 30.0%	21	15	△ 28.6%	58,541	X	-



3. 大阪府下市町村別事業所数・従業者数及び製造品出荷額等(従業者4人以上の事業所)

市町村名	平成28年			平成29年		
	事業所数	従業者数 人	製造品出荷額等 万円	事業所数	従業者数 人	製造品出荷額等 万円
<b>総数</b>	<b>18,768</b>	<b>441,256</b>	<b>1,668,589,908</b>	<b>15,990</b>	<b>436,048</b>	<b>1,581,964,963</b>
大阪市	6,325	116,812	368,699,400	5,142	114,667	355,779,788
堺市	1,556	51,674	374,164,177	1,381	50,780	324,707,007
岸和田市	376	8,514	25,648,185	317	8,419	23,691,987
豊中市	587	10,666	29,682,392	509	10,446	30,088,190
池田市	41	9,256	56,719,358	39	9,707	58,742,235
吹田市	172	4,961	29,252,957	132	4,858	28,178,242
泉州市	181	3,848	18,603,462	135	3,598	14,505,291
高槻市	209	10,191	37,461,801	192	9,978	39,501,790
貝塚市	<b>258</b>	<b>7,247</b>	<b>32,891,170</b>	<b>223</b>	<b>6,831</b>	<b>26,119,583</b>
守口市	307	5,558	12,932,912	253	5,501	13,073,346
枚方市	304	16,782	75,338,151	291	16,872	70,016,660
茨木市	222	8,211	33,983,062	189	8,048	34,070,682
八尾市	1,456	28,825	99,429,432	1,320	28,342	90,344,642
泉佐野市	243	7,106	25,188,042	189	6,467	25,127,842
富田林市	271	6,358	13,516,761	246	6,254	13,989,929
寝屋川市	255	7,133	17,650,975	228	7,835	18,587,931
河内長野市	113	3,107	10,179,269	85	2,698	8,436,720
松原市	322	6,173	13,280,616	295	6,223	13,347,758
大東市	415	10,000	24,136,965	378	9,751	23,932,786
和泉市	375	7,362	17,723,617	319	7,064	17,368,948
箕面市	45	1,070	2,421,640	29	1,054	2,274,793
柏原市	231	8,843	26,146,580	219	9,151	25,812,395
羽曳野市	237	4,682	13,798,998	208	4,482	13,212,121
門真市	363	13,644	36,315,942	300	13,828	33,442,737
摂津市	358	11,942	38,293,243	294	11,885	40,634,574
高石市	75	3,605	73,893,662	61	3,535	79,482,890
藤井寺市	91	2,254	4,830,453	77	1,948	4,750,053
東大阪市	2,671	46,853	106,057,245	2,332	47,531	104,886,976
泉南市	127	3,833	8,259,814	105	3,867	8,462,023
四條畷市	59	1,203	2,908,614	51	1,214	2,707,497
交野市	101	2,757	8,403,545	102	3,025	8,564,812
大阪狭山市	58	1,889	6,543,096	47	1,788	5,460,010
阪南市	55	1,157	2,329,212	57	1,225	2,541,599
島本町	18	1,474	5,990,820	14	1,619	5,536,103
豊能町	11	164	201,123	13	182	192,269
能勢町	28	590	902,801	26	629	1,034,560
忠岡町	89	1,954	5,904,385	67	1,762	5,807,230
熊取町	48	1,224	2,410,927	34	1,117	2,756,606
田尻町	10	271	838,920	5	216	645,946
岬町	20	444	671,722	16	297	254,531
太子町	23	399	1,291,811	18	407	1,204,435
河内町	40	709	1,297,430	31	584	1,192,261
千早赤阪村	22	511	2,395,221	21	363	1,497,185

(注)平成28年の数値は、平成28年経済センサス活動調査(平成28年6月1日現在)の数値。

平成29年の数値は、平成29年6月1日現在で実施された数値。

平成30年の数値は、平成30年6月1日現在で実施された数値。

令和元年の数値は、令和元年6月1日現在で実施された数値。

資料:工業統計調査

各年12月31日現在

平成30年			令和元年		
事業所数	従業者数 人	製造品出荷額等 万円	事業所数	従業者数 人	製造品出荷額等 万円
<b>15,784</b>	<b>443,034</b>	<b>1,699,571,197</b>	<b>15,500</b>	<b>447,404</b>	<b>1,756,148,925</b>
5,026	113,454	368,162,330	4,862	113,434	382,126,015
1,355	50,347	351,866,692	1,339	51,305	363,163,952
315	8,951	24,501,634	307	9,007	24,731,955
505	11,143	31,421,985	495	11,224	31,416,365
40	9,986	78,007,712	39	10,208	82,221,504
129	4,631	27,367,291	123	4,725	27,130,896
129	3,498	15,416,798	129	3,596	15,838,662
185	9,890	43,726,479	182	9,944	44,800,350
<b>224</b>	<b>6,722</b>	<b>25,166,950</b>	<b>229</b>	<b>7,131</b>	<b>26,704,297</b>
254	5,456	13,460,547	246	5,466	13,808,976
291	18,229	80,165,383	286	18,122	84,903,169
185	8,209	37,018,784	182	7,923	32,274,827
1,310	30,126	112,407,518	1,312	30,565	117,477,559
186	6,474	26,077,400	179	6,708	26,787,054
245	6,722	15,026,595	245	6,679	14,870,467
225	8,037	19,491,136	208	7,578	18,411,060
89	2,712	9,371,403	88	2,958	11,121,228
286	6,314	14,846,673	279	6,166	14,666,583
384	10,408	29,563,806	384	10,648	32,639,003
319	7,488	19,054,068	304	7,364	19,137,792
29	1,057	2,602,172	29	1,146	2,540,770
207	9,303	28,280,008	209	9,292	28,678,078
203	4,566	13,916,166	208	4,677	13,793,304
292	13,921	33,689,864	288	14,305	33,813,258
296	12,838	35,315,784	289	13,603	37,608,069
59	3,408	75,185,583	60	3,432	79,208,149
68	2,329	5,223,312	71	2,206	4,416,663
2,349	48,607	115,331,338	2,348	49,212	120,087,098
105	3,918	8,895,536	100	4,010	9,389,982
54	1,216	2,676,930	47	1,236	2,779,036
103	3,098	9,286,287	99	2,978	10,224,384
40	1,678	5,217,255	41	1,764	5,598,252
53	1,135	2,364,271	56	1,478	3,002,620
13	1,448	4,801,106	14	1,659	4,934,192
11	156	194,462	12	168	219,477
26	637	785,391	26	665	812,970
63	1,741	5,571,640	58	1,651	5,966,233
35	1,178	2,819,800	33	1,189	3,674,380
5	211	681,913	7	281	782,494
19	406	679,824	18	388	735,062
19	403	1,172,087	19	395	1,121,221
32	612	1,317,095	29	571	1,059,641
21	371	1,442,189	21	347	1,471,878

# 第 5 章 商 業

## 1. 商業の推移

年 次	総 数			卸 売 業		
	商 店 数	従 業 者 数	年 間 販 売 額	商 店 数	従 業 者 数	年 間 販 売 額
昭和49年	1,441	4,500	4,415,069	123	875	2,107,470
51年	1,552	4,796	4,984,363	106	722	1,979,530
54年	1,672	5,032	6,392,195	117	691	2,457,111
57年	1,860	5,663	8,787,799	148	925	3,970,845
60年	1,364	4,807	9,267,775	140	942	3,974,853
61年	298	1,027	364,752	—	—	—
63年	1,398	5,750	10,976,868	199	1,325	5,188,170
平成元年	303	1,235	463,201	—	—	—
3年	1,271	5,374	13,974,543	162	1,107	6,068,227
4年	285	1,434	667,332	—	—	—
6年	1,189	5,703	12,271,813	165	1,162	5,021,609
9年	1,137	5,889	13,385,035	147	1,151	5,407,595
14年	1,028	6,185	13,013,093	144	1,153	5,878,521
19年	878	5,987	17,092,351	146	1,164	9,906,038
23年	595	3,758	11,545,300	110	707	5,730,800
26年	563	4,227	12,947,600	132	946	6,265,000
28年	601	4,642	15,062,600	131	954	7,815,500

(注)昭和49年・51年・60年は5月1日、昭和54年・57年・63年・平成9年・14年・19年は6月1日、平成3年・6年は7月1日、昭和61年・平成元年・4年は10月1日現在で実施した結果である。  
平成23年の数値は、平成24年経済センサス活動調査(平成24年2月1日現在)の数値。  
平成26年の数値は、平成26年商業統計調査(平成26年7月1日現在)の数値。  
平成28年の数値は、平成28年経済センサス活動調査(平成28年6月1日現在)の数値。

## 2. 飲食店の状況

産 業 分 類	商 店						
	計	法 人 ・ 個 人 別			来 客 収 容 人		
		法 人	個 人	人	1 ~ 9 人	10 ~ 19 人	20 ~ 29 人
総 数	285	45	240	25	93	58	
1 ~ 2人	156	3	153	25	75	36	
3 ~ 4人	59	5	54	—	15	18	
5 ~ 9人	35	8	27	—	3	1	
10 ~ 19人	19	13	6	—	—	2	
20 ~ 29人	10	10	—	—	—	1	
30 ~ 49人	5	5	—	—	—	—	
50 ~ 99人	1	1	—	—	—	—	
100人以上	—	—	—	—	—	—	
食 堂 ・ レ ス ト ラ ン	113	24	89	6	35	19	
一 般 食 堂	58	11	47	5	20	8	
日 本 料 理 店	17	3	14	—	5	2	
西 洋 料 理 店	9	3	6	—	1	1	
中 華 料 理 店 ・ そ の 他 の 東 洋 料 理 店	29	7	22	1	9	8	
中 華 そ ば 店	6	3	3	1	2	1	
中 華 料 理 店	13	3	10	—	5	2	
焼 肉 店	10	1	9	—	2	5	
東 洋 料 理 店	—	—	—	—	—	—	
そ ば ・ う ど ん 店	18	6	12	—	7	1	
す し 店	22	5	17	2	9	3	
喫 茶 店	85	4	81	3	26	28	
そ の 他 の 一 般 飲 食 店	47	6	41	14	16	7	
ハ ン バ ー ガ ー 店	3	3	—	—	—	—	
お 好 み 焼 店	38	2	36	12	15	6	
そ の 他 の 一 般 飲 食 店	6	1	5	2	1	1	

資料: 商業統計調査

単位:万円

小 売 業			飲 食 店		
商 店 数	従 業 者 数	年 間 販 売 額	商 店 数	従 業 者 数	年 間 販 売 額
1,092	2,932	2,158,882	226	693	148,717
1,157	3,149	2,775,368	289	925	229,465
1,198	3,441	3,659,846	357	900	275,238
1,265	3,739	4,474,454	447	999	342,500
1,224	3,865	5,292,922	—	—	—
—	—	—	298	1,027	364,752
1,199	4,425	5,788,698	—	—	—
—	—	—	303	1,235	463,201
1,109	4,267	7,906,316	—	—	—
—	—	—	285	1,434	667,332
1,024	4,541	7,250,204	—	—	—
990	4,738	7,977,440	—	—	—
884	5,032	7,134,572	—	—	—
732	4,823	7,186,313	—	—	—
485	3,051	5,814,500	—	—	—
431	3,281	6,682,500	—	—	—
<b>470</b>	<b>3,688</b>	<b>7,247,100</b>	—	—	—

平成4年10月1日現在 単位:万円

数			来 客 収 容 人 員 数	従 業 者 数	年 間 販 売 額	年 間 販 売 額	
員 規 模 別						1 店 当 り	従 業 者 1 人 当 り
30 ~ 49 人	50 ~ 99 人	100 人 以 上					
<b>56</b>	<b>37</b>	<b>16</b>	<b>9,965</b>	<b>1,434</b>	<b>667,332</b>	<b>2,342</b>	<b>465</b>
18	2	—	2,734	249	88,417	567	355
19	7	—	1,646	199	87,226	1,478	438
14	12	5	2,792	239	114,543	3,273	479
2	12	3	1,266	261	134,860	7,098	517
2	3	4	852	229	104,266	10,427	455
1	1	3	X	X	X	X	X
—	—	1	X	X	X	X	X
—	—	—	—	—	—	—	—
20	19	14	5,566	657	335,048	2,965	510
7	9	9	3,349	329	136,315	2,350	414
4	3	3	937	124	83,435	4,908	673
1	5	1	479	84	48,360	5,373	576
8	2	1	801	120	66,938	2,308	558
1	1	—	157	30	15,953	2,659	532
5	—	1	389	59	28,875	2,221	489
2	1	—	255	31	22,110	2,211	713
—	—	—	—	—	—	—	—
4	6	—	581	122	37,476	2,082	307
3	4	1	657	155	154,848	7,039	999
23	5	—	2,131	242	67,483	794	279
6	3	1	1,030	258	72,477	1,542	281
2	—	1	236	121	32,985	10,995	273
3	2	—	634	102	24,368	641	239
1	1	—	160	35	15,124	2,521	432

### 3. 商業の状況

産 業 分 類		事業所数	従業者数	年間販売額
			人	百万円
<b>卸 売 業 計</b>		<b>131</b>	<b>954</b>	<b>78,155</b>
50	各種商品卸売業	—	—	—
51	繊維・衣服等卸売業	9	33	5,226
511	繊維品卸売業（衣服、身の回り品を除く）	1	5	X
512	衣服卸売業	1	3	X
513	身の回り品卸売業	7	25	X
52	飲食物品卸売業	20	150	30,371
521	農畜産物・水産物卸売業	11	48	3,469
522	食料・飲料卸売業	9	102	26,902
53	建築材料、鉱物・金属材料等卸売業	41	367	24,561
531	建築材料卸売業	14	129	9,810
532	化学製品卸売業	3	18	X
533	石油・鉱物卸売業	—	—	—
534	鉄鋼製品卸売業	13	79	6,934
535	非鉄金属卸売業	1	8	X
536	再生資源卸売業	10	133	5,148
54	機械器具卸売業	31	232	13,378
541	産業機械器具卸売業	10	55	2,927
542	自動車卸売業	13	122	8,043
543	電気機械器具卸売業	4	40	1,981
549	その他の機械器具卸売業	4	15	427
55	その他の卸売業	30	172	4,619
551	家具・建具・じゅう器等卸売業	6	45	797
552	医薬品・化粧品等卸売業	9	47	1,774
553	紙・紙製品卸売業	2	6	X
559	他に分類されない卸売業	13	74	X

資料：経済センサス活動調査

平成28年6月1日現在

売 場 面 積	年 間 販 売 額		産 業 分 類
	1 店 当 り	従 業 者 1 人 当 り	
m <sup>2</sup>	百万円	百万円	
—	<b>597</b>	<b>82</b>	
—	—	—	<b>50</b>
—	<b>581</b>	<b>158</b>	<b>51</b>
—	X	X	511
—	X	X	512
—	X	X	513
—	<b>1,519</b>	<b>202</b>	<b>52</b>
—	315	72	521
—	2,989	264	522
—	<b>599</b>	<b>67</b>	<b>53</b>
—	701	76	531
—	X	X	532
—	—	—	533
—	533	88	534
—	X	X	535
—	515	39	536
—	<b>432</b>	<b>58</b>	<b>54</b>
—	293	53	541
—	619	66	542
—	495	50	543
—	107	28	549
—	<b>154</b>	<b>27</b>	<b>55</b>
—	133	18	551
—	197	38	552
—	X	X	553
—	X	X	559

### 3. 商業の状況(つづき)

産 業 分 類		事業所数	従業者数	年間販売額
			人	百万円
小 売 業 計		470	3,688	72,471
56	各 種 商 品 小 売 業	—	—	—
561	百貨店, 総合スーパー	—	—	—
569	その他の各種商品小売業(従業者が常時50人未満のもの)	—	—	—
57	織物・衣服・身の回り品小売業	54	217	2,222
571	呉服・服地・寝具小売業	6	13	38
572	男子服小売業	7	21	140
573	婦人・子供服小売業	22	77	1,158
574	靴・履物小売業	4	19	115
579	その他の織物・衣服・身の回り品小売業	15	87	772
58	飲 食 料 品 小 売 業	164	1,838	31,072
581	各種食料品小売業	15	873	19,090
582	野菜・果実小売業	11	29	161
583	食肉小売業	12	56	515
584	鮮魚小売業	8	16	66
585	酒小売業	24	45	1,361
586	菓子・パン小売業	29	149	910
589	その他の飲食料品小売業	65	670	8,968
59	機 械 器 具 小 売 業	67	420	15,115
591	自動車小売業	43	325	13,673
592	自転車小売業	3	8	X
593	機械器具小売業(自動車, 自転車を除く)	21	87	X
60	そ の 他 の 小 売 業	167	1,156	22,640
601	家具・建具・畳小売業	7	35	577
602	じゅう器小売業	6	30	432
603	医薬品・化粧品小売業	36	272	5,157
604	農耕用品小売業	5	24	1,170
605	燃料小売業	30	161	7,951
606	書籍・文房具小売業	15	182	1,205
607	スポーツ用品・がん具・娯楽用品・楽器小売業	8	86	1,421
608	写真機・時計・眼鏡小売業	7	15	130
609	他に分類されない小売業	53	351	4,598
61	無 店 舗 小 売 業	18	57	1,423
611	通信販売・訪問販売小売業	14	29	665
612	自動販売機による小売業	2	19	X
619	その他の無店舗小売業	2	9	X

資料: 経済センサス活動調査

平成28年6月1日現在

売 場 面 積	年 間 販 売 額		産 業 分 類
	1 店 当 り	従 業 者 1 人 当 り	
m <sup>2</sup>	百万円	百万円	
<b>91,717</b>	<b>154</b>	<b>20</b>	
—	—	—	<b>56</b>
—	—	—	561
—	—	—	569
<b>9,435</b>	<b>41</b>	<b>10</b>	<b>57</b>
165	6	3	571
66	20	7	572
3,221	53	15	573
245	29	6	574
5,738	51	9	579
<b>38,506</b>	<b>189</b>	<b>17</b>	<b>58</b>
25,656	1,273	22	581
124	15	6	582
66	43	9	583
—	8	4	584
590	57	30	585
652	31	6	586
11,418	138	13	589
<b>4,776</b>	<b>226</b>	<b>36</b>	<b>59</b>
516	318	42	591
X	X	X	592
X	X	X	593
<b>39,000</b>	<b>136</b>	<b>20</b>	<b>60</b>
2,806	82	16	601
826	72	14	602
6,012	143	19	603
1,650	234	49	604
90	265	49	605
1,268	80	7	606
3,073	178	17	607
328	19	9	608
22,947	87	13	609
—	<b>79</b>	<b>25</b>	<b>61</b>
—	48	23	611
—	X	X	612
—	X	X	619





# 第6章 金 融

中小企業制度別融資申込・決定状況

単位:千円

年 次	総 数		大 阪 府 制 度 融 資					
			貝塚市小規模企業者資		小 規 模 資 金		開 業 資 金	
	件 数	金 額	件 数	金 額	件 数	金 額	件 数	金 額
平成27年申込	91	1,993,026	8	27,500	26	104,900	4	19,000
決定	85	1,920,533	6	15,000	22	87,400	5	19,000
28年申込	77	1,228,898	4	16,200	34	170,300	2	8,000
決定	66	1,054,798	2	4,200	28	120,300	1	3,900
29年申込	65	1,432,780	3	14,000	29	121,000	—	—
決定	64	1,491,780	3	13,000	27	113,000	—	—
30年申込	54	1,005,605	2	7,000	28	128,425	1	10,000
決定	50	939,039	2	5,000	27	122,425	—	—
令和元年申込	52	672,950	3	15,000	31	179,950	1	12,000
決定	50	608,950	2	11,000	30	152,950	—	—

単位:千円

年 次	大 阪 府 制 度 融 資	
	経 営 安 定 資 金	
	件 数	金 額
平成27年申込	53	1,841,626
決定	52	1,799,133
28年申込	37	1,034,398
決定	35	926,398
29年申込	33	1,297,780
決定	34	1,365,780
30年申込	23	860,180
決定	21	811,614
令和元年申込	17	466,000
決定	18	445,000

※上記の表は、貝塚市および大阪府の制度融資を利用した市内の事業者の融資申込・決定状況を記載  
資料:商工観光課

# 第 7 章 電気・ガス・上水道

## 1. 電 気

### (1) 電灯・電力消費量

需 要 口 数 : 各年度末

消 費 量 : 各年度中

(単位:口・千kWH)

年 度	需 用 口 数			消 費 量		
	電 灯	電 力	そ の 他	電 灯	電 力	そ の 他
平成27年度	49,923	2,827	716	185,580	21,381	2,637
28年度	X	X	X	X	X	X
29年度	X	X	X	X	X	X
30年度	X	X	X	X	X	X
令和元年度	X	X	X	X	X	X

(注)電灯とは、一般家庭用、街路灯、防犯用をいう。

電力とは、工場動力用を主とするもの(業務用を含む)をいう。

その他とは、臨時的なもの(温水器、特別深夜電力、農事用電力)をいう。

電力自由化の為、平成28年度以降非公表。

資料:関西電力(株)

## 2. ガ ス

### (1) ガス需要件数(都市ガス)

各年度末現在(単位:件数)

年 度	総 数	家 庭 用	そ れ 以 外
平成27年度	21,301	20,614	687
28年度	21,453	20,758	695
29年度	20,303	19,626	677
30年度	18,779	18,133	646
令和元年度	X	X	X

(注)ガス自由化の為、令和元年度以降非公表。

資料:大阪ガス(株)

### (2) ガス需要量(都市ガス)

(単位:百万kcal)

年 度	総 数	家 庭 用	そ れ 以 外
平成27年度	468,546	81,669	386,877
28年度	457,974	81,911	376,063
29年度	445,437	84,267	361,170
30年度	428,599	73,135	355,464
令和元年度	X	X	X

資料:大阪ガス(株)

### 3. 上水道

#### (1) 給水普及状況

人口～給水栓数 各年12月31日現在

有収水量:各年中(単位:戸・%・m<sup>3</sup>)

年次	人口	給水人口	給水世帯数	普及率	給水栓数	有収水量
平成27年	89,212	89,156	37,235	99.9%	38,156	9,697,107
28年	88,813	88,759	37,510	99.9%	38,136	9,673,990
29年	87,936	87,936	37,602	100.0%	38,144	9,571,896
30年	86,974	86,974	37,602	100.0%	38,243	9,432,667
令和元年	<b>86,276</b>	<b>86,276</b>	<b>37,898</b>	<b>100.0%</b>	<b>37,976</b>	<b>9,342,403</b>

資料:上下水道総務課(水道担当)

#### (2) 水源別配水量

(単位:m<sup>3</sup>・%)

年次	配水量	自己水	受水			受水依存率
			総数	東山	三ヶ山	
平成27年	10,193,595	5,493,075	4,700,520	2,726,400	1,974,120	46.1%
28年	10,179,322	5,228,992	4,950,330	2,924,160	2,026,170	48.6%
29年	9,916,216	4,954,596	4,961,620	2,964,770	1,996,850	50.0%
30年	9,750,364	4,768,615	4,981,749	3,011,219	1,970,530	51.1%
令和元年	<b>9,760,702</b>	<b>4,968,454</b>	<b>4,792,248</b>	<b>2,854,950</b>	<b>1,937,298</b>	<b>49.1%</b>

資料:上下水道総務課(水道担当)

# 第 8 章 建 設

## 1. 都市計画用途地域の状況

総面積	市街化区域	市街化調整区	総 数		第1種低層住居専用地域	
			面積	全体に対する率(%)	面積	全体に対する率(%)
4,393	1,663	2,730	1,663	37.9	62.2	1.4

第1種中高層住居専用地域		第2種中高層住居専用地域		第 1 種 住 居 地 域		第 2 種 住 居 地 域	
面積	全体に対する率(%)	面積	全体に対する率(%)	面積	全体に対する率(%)	面積	全体に対する率(%)
311.9	7.1	30.4	0.7	595.6	13.6	20.9	0.5

準住居地域		近隣商業地域		商業地域	
面積	全体に対する率(%)	面積	全体に対する率(%)	面積	全体に対する率(%)
10.8	0.2	53.2	1.2	9.5	0.2

令和2年12月末現在 単位:ha

準工業地域		工業地域		工業専用地域	
面積	全体に対する率(%)	面積	全体に対する率(%)	面積	全体に対する率(%)
366.7	8.3	170.7	3.9	30.9	0.7

資料:都市計画課

## 2. 道路及び橋梁の状況

年度別	道				路					
	道 路 延 長				道 路 面 積	舗 装 率				
	総 延 長	国 道	府 県 道	市 道		総 延 長	国 道	府 県 道	市 道	
平成27年度	327,486	3,919	37,374	286,193	2,558,339	98.7	100	100	98.5	
28年度	328,190	3,919	37,374	286,897	2,573,633	98.7	100	100	98.5	
29年度	328,654	3,966	37,374	287,314	2,576,498	98.7	100	100	98.5	
30年度	329,552	3,990	37,374	288,188	2,582,686	98.8	100	100	98.6	
令和元年度	<b>329,775</b>	<b>3,990</b>	<b>37,374</b>	<b>288,411</b>	<b>2,583,982</b>	<b>98.8</b>	<b>100</b>	<b>100</b>	<b>98.6</b>	

各年3月末現在 単位:m・m<sup>2</sup>・%

橋				梁			
総 数		国 道		府 県 道		市 道	
個 数	延 長	個 数	延 長	個 数	延 長	個 数	延 長
183	4,876	4	519	45	2,569	134	1,788
183	4,876	4	519	45	2,569	134	1,788
186	4,939	4	519	45	2,569	137	1,851
186	4,930	4	510	45	2,569	137	1,851
<b>186</b>	<b>4,930</b>	<b>4</b>	<b>510</b>	<b>45</b>	<b>2,569</b>	<b>137</b>	<b>1,851</b>

資料:道路公園課

## 3. 公園の設置の状況

各年3月末現在 単位:m<sup>2</sup>

年度別	総 数		都 市 公 園						児 童 遊 園	
			住 区 基 幹 公 園		都 市 基 幹 公 園		そ の 他 の 公 園			
	園 数	面 積	園 数	面 積	園 数	面 積	園 数	面 積	園 数	面 積
平成27年度	176	751,138	23	150,502	—	—	12	550,921	141	49,715
28年度	176	751,256	23	150,502	—	—	12	550,921	142	49,833
29年度	178	752,413	23	150,502	—	—	12	550,921	143	50,990
30年度	179	752,644	23	150,502	—	—	12	550,921	144	51,221
令和元年度	<b>179</b>	<b>752,644</b>	<b>23</b>	<b>150,502</b>	—	—	<b>12</b>	<b>550,921</b>	<b>144</b>	<b>51,221</b>

資料:道路公園課・市民課

#### 4. 下水道の状況

各年3月末現在 単位:ha・m・人

年度別	全 体 計 画			施 行 済		
	事 業 量		処 理 能 力	事 業 量		処 理 能 力
	排 水 面 積	管 延 長	人	排 水 面 積	管 延 長	人
平成27年度	2,465	440,250	97,100	961	220,492	52,339
28年度	2,465	440,250	97,100	984	223,408	53,302
29年度	2,465	440,250	97,100	997	226,411	54,207
30年度	2,465	440,250	97,100	1,010	229,296	54,116
<b>令和元年度</b>	<b>2,465</b>	<b>440,250</b>	<b>97,100</b>	<b>1,017</b>	<b>231,369</b>	<b>55,248</b>

資料:下水道推進課

#### 5. 府営住宅等管理戸数

各年3月末現在

年 度	総 数	大 阪 府		大 阪 府 住 宅 供 給 公 社		雇 用 振 興 協 会	
		府 営 住 宅	賃 貸 住 宅	雇 用 促 進 住 宅	雇 用 促 進 住 宅		
平成27年度	4,265	3,915	200	150			
28年度	3,823	3,623	200	150			
29年度	3,873	3,673	200	—			
30年度	3,873	3,673	200	—			
<b>令和元年度</b>	<b>3,873</b>	<b>3,673</b>	<b>200</b>	—			

(注)雇用促進住宅は民間企業へ売却され、廃止された。

資料:建築住宅課

#### 6. 市営住宅管理戸数

各年3月末現在

年 度	総 数	公 営 住 宅						市 単 費 住 宅	改 良 住 宅
		総 数	木 造	準 耐 中 耐	高 層	借 上			
平成27年度	1,280	924	360	138	389	37	—	21	335
28年度	1,269	913	349	138	389	37	—	21	335
29年度	1,265	909	345	138	389	37	—	21	335
30年度	1,260	904	331	138	389	37	9	21	335
<b>令和元年度</b>	<b>1,259</b>	<b>903</b>	<b>328</b>	<b>138</b>	<b>389</b>	<b>37</b>	<b>11</b>	<b>21</b>	<b>335</b>

(注)中耐:中層耐火構造住宅 準耐:準耐火構造住宅

資料:建築住宅課





# 第9章 物価・消費

## 1. 消費者物価指数の推移(大阪市)

年 月	中 分													
	総													
	食	穀	魚	肉	乳	野	果	油	菓	調	飲	酒	外	
	合	料	類	類	類	類	類	物	脂	子	理	料	類	食
	料	類	類	類	類	類	類	物	脂	子	理	料	類	食
	料	類	類	類	類	類	類	物	脂	子	理	料	類	食
ウエイト	10000	2891	257	234	282	117	306	103	115	227	403	147	118	582
平成28年平均	99.9	101.8	101.1	103.0	103.2	100.3	103.5	108.2	98.2	102.4	102.0	99.6	99.2	100.7
平成29年平均	99.8	102.0	102.2	108.4	103.4	95.8	102.4	105.9	99.5	101.8	101.9	99.4	102.3	100.4
平成30年平均	100.5	103.9	105.2	112.0	104.1	96.9	107.8	110.6	100.6	102.1	103.0	99.2	103.7	101.3
令和元年平均	101.0	104.8	106.6	114.3	107.6	99.0	101.6	113.3	101.2	104.9	103.9	100.9	104.0	102.6
<b>令和2年平均</b>	<b>100.9</b>	<b>105.2</b>	<b>105.3</b>	<b>116.0</b>	<b>106.9</b>	<b>98.9</b>	<b>105.4</b>	<b>119.6</b>	<b>100.4</b>	<b>107.1</b>	<b>105.2</b>	<b>98.9</b>	<b>104.4</b>	<b>100.4</b>
令和2年1月	101.6	106.5	106.6	117.9	109.6	100.1	102.5	123.7	101.5	106.3	104.8	100.7	105.6	104.5
2月	101.4	105.7	105.7	116.6	108.4	99.6	98.7	123.0	101.2	106.7	104.3	100.6	105.3	104.6
3月	101.4	105.8	106.1	116.4	109.0	97.6	100.3	116.9	100.2	106.9	105.7	99.8	104.8	104.8
4月	101.1	105.1	105.4	117.7	108.4	98.6	107.3	115.5	100.7	106.6	104.6	98.7	104.6	99.0
5月	101.2	105.3	105.3	116.8	109.6	98.3	105.7	118.0	101.3	107.1	105.7	99.0	103.9	99.0
6月	100.9	104.3	105.0	111.5	107.5	99.0	102.6	119.9	101.0	107.4	105.1	99.0	103.8	99.0
7月	100.6	104.8	105.8	115.4	107.3	99.3	106.0	119.4	100.6	106.8	104.8	98.1	103.4	99.0
8月	100.7	105.8	104.9	114.8	106.2	98.9	117.5	120.7	100.6	105.5	105.4	97.7	103.4	99.0
9月	100.6	105.9	104.4	120.0	104.7	98.8	111.5	134.5	99.8	106.5	104.6	99.0	103.9	99.0
10月	100.8	105.4	105.6	117.7	103.8	99.0	108.8	119.9	99.7	108.2	106.4	98.0	105.2	99.1
11月	100.4	104.3	104.3	114.7	104.3	98.2	105.6	108.8	99.0	108.6	105.5	99.3	105.2	99.3
12月	100.0	103.3	104.2	112.3	104.3	99.7	98.6	114.6	99.4	108.7	105.1	96.9	103.6	99.1

### 対前年比(%)

平成28年平均	-0.1	1.8	1.1	3.0	3.2	0.3	3.5	8.2	-1.8	2.4	2.0	-0.4	-0.8	0.7
平成29年平均	-0.1	0.2	1.1	5.3	0.2	-4.5	-1.1	-2.1	1.3	-0.6	-0.2	-0.3	3.1	-0.3
平成30年平均	0.7	1.8	2.9	3.3	0.7	1.1	5.3	4.4	1.1	0.3	1.1	-0.2	1.4	0.8
令和元年平均	0.5	0.9	1.3	2.1	3.3	2.1	-5.7	2.5	0.6	2.7	0.9	1.7	0.3	1.3
<b>令和2年平均</b>	<b>-0.1</b>	<b>0.4</b>	<b>-1.3</b>	<b>1.4</b>	<b>-0.6</b>	<b>0.0</b>	<b>3.7</b>	<b>5.5</b>	<b>-0.8</b>	<b>2.1</b>	<b>1.2</b>	<b>-2.0</b>	<b>0.4</b>	<b>-2.1</b>

資料:大阪府総務部統計課「消費者物価指数」

平成27年=100

類															年 月
住居	家賃	設備修繕・維持	光熱・水道	電気代	ガス代	他の光熱	上下水道料	家具・家事用品	家庭用耐久財	室内装備品	寝具類	家事雑貨	家事用消耗品	家事サービス	
															2178
99.9	100.1	97.2	93.1	95.3	85.8	81.6	100.0	99.1	96.0	95.7	102.4	103.6	99.4	99.1	平成28年
99.7	99.9	97.0	94.3	97.6	85.6	93.8	100.0	98.1	95.4	91.6	106.3	103.7	96.7	98.9	29年
99.3	99.4	97.7	95.6	98.0	89.1	100.9	100.0	98.6	95.7	84.4	111.3	104.6	98.0	98.9	30年
99.2	99.2	98.8	97.0	98.6	92.3	102.4	100.3	100.7	100.9	81.0	112.5	104.1	100.0	100.4	令和元年
<b>99.2</b>	<b>99.2</b>	<b>100.2</b>	<b>93.9</b>	<b>96.4</b>	<b>88.8</b>	<b>105.4</b>	<b>95.0</b>	<b>102.8</b>	<b>99.5</b>	<b>87.8</b>	<b>115.7</b>	<b>107.4</b>	<b>104.0</b>	<b>101.8</b>	<b>2年</b>
99.2	99.1	99.9	96.5	98.0	90.7	105.9	101.9	102.7	101.1	85.5	116.1	106.1	103.4	101.9	R2.1
99.4	99.3	100.0	96.3	97.8	90.3	105.7	101.9	102.6	100.1	87.6	115.6	106.2	103.6	101.9	2
99.3	99.3	100.0	96.3	97.7	90.4	105.0	101.9	101.2	97.1	86.1	113.9	105.4	103.4	101.9	3
99.2	99.1	100.0	96.3	97.6	90.5	106.3	101.9	101.0	96.1	85.6	116.0	105.5	103.4	101.9	4
99.3	99.3	100.1	96.3	97.6	90.6	106.3	101.9	101.9	95.8	88.1	116.7	107.8	104.6	101.9	5
99.2	99.2	100.2	96.3	97.6	90.5	106.3	101.9	104.3	103.0	88.7	116.0	109.0	103.6	101.9	6
99.2	99.1	100.2	91.0	97.4	90.4	106.3	74.3	103.5	101.7	88.2	114.4	109.1	102.8	101.8	7
99.3	99.2	100.3	90.8	97.2	90.2	107.2	74.3	102.7	100.0	88.1	115.0	108.3	102.4	101.8	8
99.2	99.1	100.3	90.1	96.4	89.0	107.2	74.3	102.1	98.6	87.3	113.9	107.9	102.8	101.8	9
99.2	99.1	100.2	93.7	94.5	87.0	106.3	101.9	102.4	97.4	87.1	115.1	108.3	104.7	101.8	10
99.2	99.1	100.7	92.1	93.2	84.2	102.2	101.9	104.0	99.8	90.3	118.2	108.2	106.2	101.8	11
99.2	99.1	100.8	90.8	92.0	81.8	100.4	101.9	104.9	102.6	90.6	117.4	107.3	107.0	101.8	12

対前年比(%)

-0.1	0.1	-2.8	-6.9	-4.7	-14.2	-18.4	0.0	-0.9	-4.0	-4.3	2.4	3.6	-0.6	-0.9	平成28年
-0.2	-0.2	-0.2	1.3	2.4	-0.2	15.0	0.0	-1.0	-0.6	-4.2	3.9	0.1	-2.7	-0.2	29年
-0.4	-0.5	0.7	1.4	0.4	4.1	7.5	0.0	0.5	0.2	-7.9	4.7	0.9	1.3	0.0	30年
-0.1	-0.2	1.2	1.4	0.6	3.6	1.5	0.3	2.2	5.5	-4.1	1.0	-0.5	2.1	1.5	令和元年
<b>0.1</b>	<b>0.0</b>	<b>1.4</b>	<b>-3.2</b>	<b>-2.2</b>	<b>-3.8</b>	<b>2.9</b>	<b>-5.3</b>	<b>2.0</b>	<b>-1.5</b>	<b>8.4</b>	<b>2.9</b>	<b>3.2</b>	<b>4.0</b>	<b>1.4</b>	<b>2年</b>

1. 消費者物価指数の推移(大阪市)(つづき)

年 月	中										分				交 通 ・ 通 信	交 通
	被 服 及 び 履 物	衣		シャツ・セーター・下着類			履 物 類	他 の 被 服	被 服 関 連 サ ー ビ ス	保 健 医 療	健 康 保 持 用 撰 取 品 ・ 薬 品	保 健 医 療 用 品 ・ 器 具	保 健 医 療 サ ー ビ ス			
		料	和 服	洋 服	シ ャ ツ ・ セ ー タ ー ・ 下 着 類	シ ャ ツ ・ セ ー タ ー 類								下 着 類		
ウ エ イ ト	396	169	1	168	112	78	34	60	34	21	433	115	64	253	1142	236
平成28年平均	102.1	102.9	99.2	102.9	101.4	101.7	100.7	103.1	100.0	100.4	101.1	100.8	101.0	101.2	98.9	99.9
平成29年平均	101.9	102.7	100.2	102.7	100.8	101.8	98.5	104.4	97.6	101.7	101.8	100.4	100.6	102.7	97.8	99.8
平成30年平均	100.8	101.7	100.2	101.7	99.3	100.1	97.4	102.0	97.2	104.0	103.3	99.8	101.0	105.5	98.3	99.9
令和元年平均	100.9	101.1	100.5	101.1	98.4	99.1	96.7	105.8	96.7	106.0	104.1	100.6	101.2	106.5	97.3	100.4
<b>令和2年平均</b>	<b>101.2</b>	<b>102.4</b>	<b>99.8</b>	<b>102.4</b>	<b>97.0</b>	<b>97.6</b>	<b>95.8</b>	<b>106.4</b>	<b>94.4</b>	<b>109.8</b>	<b>104.4</b>	<b>101.4</b>	<b>102.2</b>	<b>106.3</b>	<b>97.8</b>	<b>102.4</b>
令和2年1月	98.0	97.5	100.8	97.5	92.8	92.0	94.6	108.6	92.4	109.6	104.7	101.7	102.0	106.8	98.3	101.8
2月	99.0	100.9	100.6	100.9	91.9	90.7	94.5	107.6	91.4	109.6	104.5	100.6	102.7	106.8	98.1	102.0
3月	101.1	104.5	100.6	104.5	92.3	91.0	95.3	107.7	96.7	109.6	104.6	101.0	102.1	106.8	98.1	102.9
4月	103.2	103.7	100.6	103.7	100.8	102.9	96.1	107.9	96.3	109.8	104.6	101.7	103.3	106.2	97.2	102.3
5月	102.7	103.4	100.6	103.4	100.8	102.9	96.1	106.8	93.5	109.8	104.5	101.6	103.3	106.2	97.3	103.0
6月	101.8	103.1	100.6	103.1	98.3	99.5	95.5	106.6	93.9	109.8	104.4	101.4	103.0	106.2	97.1	102.4
7月	99.2	100.1	100.0	100.1	93.8	93.2	95.1	106.3	93.6	109.8	104.3	101.5	102.1	106.2	98.1	102.9
8月	98.5	100.0	99.0	100.0	91.8	90.0	95.8	106.3	92.3	109.8	104.3	101.6	102.0	106.2	98.4	103.6
9月	102.8	103.5	98.8	103.5	102.4	105.1	96.4	104.1	94.0	109.8	104.3	101.5	101.7	106.2	97.8	101.8
10月	102.9	103.4	97.6	103.4	101.2	103.1	96.9	106.6	95.3	109.8	104.3	101.5	101.8	106.2	97.8	102.1
11月	103.5	105.2	99.1	105.2	100.3	101.8	96.8	106.0	97.6	109.8	104.2	101.3	101.4	106.2	97.7	102.0
12月	101.6	103.8	99.1	103.8	98.3	99.2	96.4	101.8	95.9	109.8	104.0	101.0	100.9	106.2	97.8	102.1

対前年比(%)

平成28年平均	2.1	2.9	-0.8	2.9	1.4	1.7	0.7	3.1	0.0	0.4	1.1	0.8	1.0	1.2	-1.1	-0.1
平成29年平均	-0.2	-0.2	1.0	-0.2	-0.6	0.1	-2.2	1.3	-2.5	1.4	0.7	-0.4	-0.4	1.5	-1.2	-0.1
平成30年平均	-1.1	-0.9	0.0	-1.0	-1.5	-1.6	-1.2	-2.3	-0.4	2.2	1.5	-0.6	0.4	2.7	0.5	0.1
令和元年平均	0.1	-0.6	0.3	-0.6	-0.9	-1.1	-0.6	3.7	-0.5	1.9	0.8	0.8	0.1	0.9	-1.0	0.6
<b>令和2年平均</b>	<b>0.3</b>	<b>1.3</b>	<b>-0.7</b>	<b>1.3</b>	<b>-1.3</b>	<b>-1.5</b>	<b>-1.0</b>	<b>0.5</b>	<b>-2.4</b>	<b>3.6</b>	<b>0.2</b>	<b>0.8</b>	<b>1.0</b>	<b>-0.2</b>	<b>0.5</b>	<b>2.0</b>

資料:大阪府総務部統計課「消費者物価指数」

平成27年=100

類																	年 月
自動車等関係費	通 信	教 育				教 養 娯 楽					諸 費	理 美 容 サービス	理 美 容 用品	身 の 回 り 用品	た ば こ	他 の 諸 費	
		授 業 料 等	教科書・学習参考教材	補 習 教 育	教 養 娯 楽	教 養 娯 楽 用 耐 久 財	教 養 娯 楽 用 品	書籍・他の印刷物	教 養 娯 楽 サービス								
437	469	309	193	3	113	930	44	174	124	588	639	122	158	77	49	233	ウェイト
98.2	99.1	99.2	97.9	100.3	101.3	100.7	98.9	100.6	100.3	101.0	98.9	100.2	99.3	99.9	101.2	97.2	平成28年
99.6	95.1	96.2	93.3	100.9	101.1	101.1	97.5	99.6	100.7	101.8	98.5	100.0	97.6	100.5	102.3	96.8	29年
102.6	93.4	95.5	92.0	101.0	101.4	101.7	93.6	98.6	101.8	103.2	99.1	101.0	97.3	100.9	105.4	97.4	30年
103.2	90.3	93.9	89.6	101.4	101.1	103.5	96.7	99.7	105.2	104.8	99.8	101.8	97.3	101.9	112.1	97.2	令和元年
<b>103.1</b>	<b>90.5</b>	<b>92.2</b>	<b>85.9</b>	<b>102.7</b>	<b>102.8</b>	<b>102.3</b>	<b>93.5</b>	<b>101.7</b>	<b>106.0</b>	<b>102.3</b>	<b>100.2</b>	<b>103.9</b>	<b>98.9</b>	<b>104.2</b>	<b>116.2</b>	<b>94.4</b>	<b>2年</b>
104.7	90.4	93.7	88.8	102.2	101.8	104.1	96.0	103.0	105.8	104.7	100.0	103.4	99.6	103.9	113.5	94.4	R2.1
104.8	89.9	93.7	88.8	102.2	101.8	103.5	95.2	101.5	105.8	104.3	100.1	103.4	99.8	103.9	113.5	94.4	2
104.5	89.7	94.0	88.8	102.2	102.6	103.1	94.4	101.3	105.9	103.7	100.0	103.4	99.5	104.2	113.5	94.4	3
102.8	89.4	91.9	85.2	102.9	103.0	103.5	94.9	100.8	106.0	104.5	99.9	103.4	99.2	104.2	113.5	94.4	4
102.3	89.7	91.9	85.2	102.9	103.0	103.6	92.3	102.0	106.0	104.4	100.2	103.4	99.9	104.6	113.5	94.4	5
102.2	89.7	91.8	85.0	102.9	103.0	103.5	93.4	101.5	106.0	104.3	99.9	103.4	99.0	104.4	113.5	94.4	6
102.5	91.6	91.7	84.9	102.9	103.0	103.3	93.3	100.0	105.8	104.5	99.8	103.4	98.5	104.7	113.5	94.4	7
102.9	91.5	91.7	84.9	102.9	103.0	101.7	92.6	101.4	105.9	101.6	100.1	104.5	98.6	104.9	113.5	94.4	8
102.8	91.1	91.7	84.9	102.9	103.0	100.4	92.5	102.8	106.1	99.1	99.8	104.5	98.0	103.3	113.5	94.4	9
102.8	91.0	91.5	84.6	102.9	103.0	100.2	92.3	103.0	106.1	98.7	100.9	104.5	99.0	104.1	124.4	94.4	10
102.7	91.0	91.5	84.6	102.9	103.0	99.7	92.4	101.1	106.1	98.5	100.9	104.5	98.5	105.2	124.4	94.4	11
102.7	91.0	91.5	84.6	102.9	103.0	100.5	92.3	102.0	105.9	99.5	100.3	104.5	96.8	103.6	124.4	94.4	12

対前年比(%)

-1.8	-0.9	-0.8	-2.1	0.3	1.3	0.7	-1.1	0.6	0.3	1.0	-1.1	0.2	-0.7	-0.1	1.2	-2.8	平成28年
1.4	-4.0	-3.0	-4.7	0.6	-0.2	0.3	-1.4	-1.0	0.4	0.8	-0.5	-0.2	-1.8	0.6	1.0	-0.4	29年
3.1	-1.8	-0.7	-1.4	0.1	0.3	0.6	-3.9	-1.1	1.1	1.4	0.6	1.0	-0.3	0.4	3.0	0.6	30年
0.5	-3.3	-1.7	-2.6	0.4	-0.3	1.8	3.3	1.2	3.3	1.6	0.7	0.7	0.0	1.0	6.4	-0.2	令和元年
<b>0.0</b>	<b>0.2</b>	<b>-1.8</b>	<b>-4.2</b>	<b>1.3</b>	<b>1.7</b>	<b>-1.2</b>	<b>-3.4</b>	<b>2.0</b>	<b>0.8</b>	<b>-2.4</b>	<b>0.4</b>	<b>2.1</b>	<b>1.6</b>	<b>2.3</b>	<b>3.7</b>	<b>-2.9</b>	<b>2年</b>

1. 消費者物価指数の推移(大阪市)(つづき)

平成27年=100

年 月	中 分 類															
	生 鮮 食 品	生 鮮 魚	生 鮮 野 菜	生 鮮 果 物	生 鮮 食 品 を 除 く 総 合	生 鮮 食 品 を 除 く 食 料	持 家 の 帰 属 家 賃 を 除 く 総 合	持 家 の 帰 属 家 賃 を 除 く 住 居	持 家 の 帰 属 家 賃 を 除 く 家 賃	生 持 家 の 帰 属 家 賃 を 除 く 総 合	エ ネ ル	食 料 (酒 類 を 除 く) エ ネ ル を 除 く 総 合	教 育 関 係 費	教 養 娛 楽 関 係 費	情 報 通 信 関 係 費	生 鮮 食 品 を 除 く 総 合
ウ エ イ ト	447	142	208	98	9553	2443	8515	693	547	8067	702	6525	383	1047	538	8851
平成28年平均	105.9	110.7	102.6	105.8	99.5	101.3	99.8	99.2	99.8	99.5	93.5	99.6	97.3	100.9	97.2	100.0
平成29年平均	110.8	114.3	108.5	110.6	100.0	102.6	100.7	99.0	99.3	100.2	96.0	99.6	96.7	101.5	95.2	100.4
平成30年平均	107.2	115.3	98.9	113.0	100.7	104.4	101.3	99.1	99.1	101.0	97.2	99.8	95.4	103.1	93.5	101.0
令和元年平均	107.2	115.3	98.9	113.0	100.7	104.4	101.3	99.1	99.1	101.0	97.2	99.8	95.4	103.1	93.5	101.0
<b>令和2年平均</b>	<b>111.4</b>	<b>117.6</b>	<b>103.3</b>	<b>119.7</b>	<b>100.4</b>	<b>104.0</b>	<b>101.2</b>	<b>99.1</b>	<b>98.9</b>	<b>100.6</b>	<b>94.6</b>	<b>99.8</b>	<b>87.8</b>	<b>102.2</b>	<b>94.2</b>	<b>100.9</b>
令和2年1月	111.3	119.5	99.8	124.0	101.2	105.6	102.1	99.3	99.1	101.5	96.8	100.1	95.4	103.8	93.6	101.5
2月	108.0	117.5	94.4	123.2	101.1	105.3	101.7	99.4	99.2	101.4	96.6	100.1	95.4	103.3	93.6	101.4
3月	107.4	117.5	96.1	116.8	101.1	105.5	101.8	99.3	99.1	101.4	96.4	100.1	95.6	103.1	93.6	101.5
4月	112.5	120.0	106.0	115.4	100.6	103.8	101.5	99.2	99.0	100.8	95.8	100.0	85.3	103.3	93.7	101.0
5月	111.4	118.1	103.8	118.0	100.7	104.1	101.6	99.4	99.2	101.0	95.4	100.1	85.3	103.4	94.0	101.2
6月	107.1	110.2	98.8	120.0	100.6	103.8	101.2	99.1	98.8	100.9	95.4	100.1	85.3	103.2	94.0	101.0
7月	111.3	116.7	103.9	119.4	100.1	103.7	100.8	99.1	98.7	100.3	95.4	99.4	85.2	103.3	94.7	100.5
8月	119.8	116.7	121.1	121.2	99.8	103.2	101.0	99.1	98.8	99.9	95.4	99.1	85.2	102.0	94.7	100.2
9月	121.1	124.9	111.9	135.3	99.7	103.1	100.9	99.0	98.7	99.7	94.6	99.0	85.2	100.4	94.7	100.1
10月	114.9	121.6	107.8	120.4	100.1	103.6	101.1	98.9	98.5	100.3	92.8	99.7	85.1	100.3	94.6	100.7
11月	108.2	115.9	102.8	108.5	100.0	103.5	100.6	99.0	98.6	100.2	91.0	99.8	85.1	99.8	94.6	100.7
12月	104.2	113.0	93.2	114.8	99.8	103.2	100.1	99.0	98.5	99.9	89.5	99.7	85.1	100.5	94.6	100.6

対前年比(%)

平成28年平均	5.2	3.4	5.0	8.1	-0.3	1.2	-0.1	-0.5	0.1	-0.4	-8.8	0.0	-0.3	0.6	-0.8	0.4
平成29年平均	0.6	7.0	-2.3	-2.1	-0.2	0.1	-0.1	-0.2	-0.2	-0.1	2.5	-0.5	-2.5	0.3	-2.0	-0.3
平成30年平均	4.7	3.3	5.7	4.5	0.5	1.3	0.9	-0.3	-0.5	0.7	2.7	0.0	-0.6	0.6	-2.1	0.3
令和元年平均	-3.2	0.9	-8.9	2.2	0.7	1.7	0.6	0.1	-0.2	0.9	1.2	0.3	-1.4	1.7	-1.8	0.7
<b>令和2年平均</b>	<b>4.0</b>	<b>2.0</b>	<b>4.5</b>	<b>5.9</b>	<b>-0.3</b>	<b>-0.3</b>	<b>-0.2</b>	<b>0.1</b>	<b>-0.3</b>	<b>-0.4</b>	<b>-2.7</b>	<b>-0.1</b>	<b>-0.8</b>	<b>-0.9</b>	<b>0.7</b>	<b>-0.2</b>

資料:大阪府総務部統計課「消費者物価指数」

## 2. たばこ消費状況

単位：本

年次	総本数	成人1人あたり 本数
平成27年度	163,118,932	2,299
28年度	156,063,488	2,200
29年度	146,747,575	2,081
30年度	141,874,324	2,027
令和元年度	123,441,441	1,767

比率に用いた人口は、各年10月1日現在住民基本台帳人口

資料：課税課

たばこ消費状況の推移

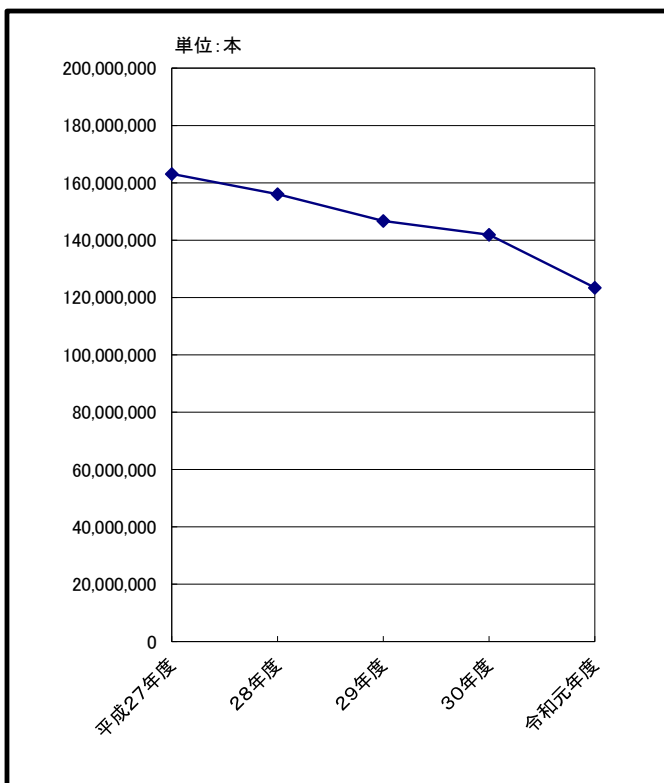

成人1人当たりのたばこ消費

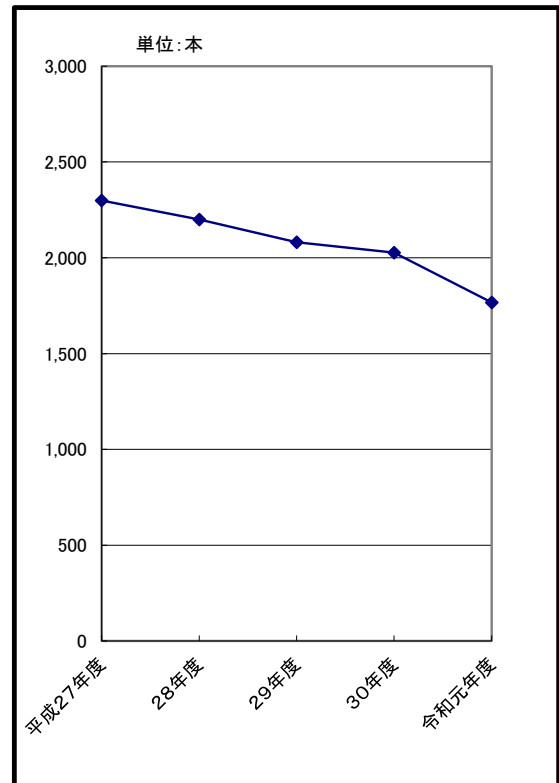



# 第10章 教育・文化・宗教

## 1. 貝塚市内学校園の在学者の状況

### (1) 幼稚園

年次	園数			教員数			職員数		
	総数	公立	私立	総数	公立	私立	総数	公立	私立
平成27年	13	9	4	88	42	46	6	—	6
28年	13	9	4	87	42	45	5	—	5
29年	10	6	4	83	42	41	4	—	4
30年	9	6	3	71	41	30	2	—	2
令和元年	9	6	3	67	40	27	2	—	2

※平成27年度から木島幼稚園は、認定こども園木島幼稚園に変わりました。

※平成28年度末に津田幼稚園、葛城幼稚園、永寿幼稚園は閉園しました。

※平成30年度からこぎ幼稚園は、認定こども園こぎ幼稚園に変わりました。

各年5月1日現在

学級数	園児数		1学級当たり園児数					
	総数	公立	私立	総数	公立	私立		
39	16	23	762	302	460	20	19	20
40	17	23	727	293	434	18	17	19
38	19	19	691	318	373	18	17	20
33	17	16	491	248	243	15	15	15
31	18	13	441	233	208	14	13	16

資料:学校基本調査

### (2) 小学校

年次	学校数	教員数	職員数	学校医 歯科医 薬剤師	学級数	児		
						総数		
						総数	男	女
平成27年	11	364	46	61	224	5,633	2,885	2,748
28年	11	351	45	61	212	5,414	2,791	2,623
29年	11	334	43	61	204	5,190	2,650	2,540
30年	11	338	44	62	203	5,032	2,555	2,477
令和元年	11	334	42	62	201	4,872	2,505	2,367

各年5月1日現在

童数												1学級 当たり 児童数
1年		2年		3年		4年		5年		6年		
男	女	男	女	男	女	男	女	男	女	男	女	
460	421	435	442	465	472	481	425	540	469	504	519	25
416	400	461	422	431	440	463	468	481	425	539	468	26
402	398	414	397	461	415	430	437	465	466	478	427	25
393	376	398	400	412	392	459	410	431	433	462	466	25
416	356	390	381	399	399	410	391	459	410	431	430	24

資料:学校基本調査



## (3)中学校

年次	学校数	教員数	職員数	学校医 歯科医 薬剤師	学級数
平成27年	5	195	16	27	91
28年	5	198	13	27	95
29年	5	204	13	27	96
30年	5	206	13	27	94
令和元年	5	200	13	27	91

各年5月1日現在

生徒数									1学級 当たり 生徒数
総数			1年		2年		3年		
総数	男	女	男	女	男	女	男	女	
2,811	1,406	1,405	490	464	466	470	450	471	31
2,820	1,411	1,409	458	476	485	462	468	471	30
2,807	1,446	1,361	502	425	456	475	488	461	29
2,703	1,394	1,309	433	405	503	427	458	477	29
2,598	1,355	1,243	422	419	433	403	500	421	29

資料:学校基本調査

## (4)高等学校(定時制含む)

年次	学校数	教員数	生徒数		
			総数	男	女
平成27年	2	117	1,786	718	1,068
28年	2	122	1,775	705	1,070
29年	2	123	1,746	715	1,031
30年	2	124	1,703	695	1,008
令和元年	2	117	1,593	677	916

資料:学校基本調査

## (5)小・中学校理由別長期欠席児童生徒数

各年5月1日現在

年次	小学校					中学校				
	総数	病気	経済的 理由	不登校	その他	総数	病気	経済的 理由	不登校	その他
平成27年	59	27	—	13	19	123	27	—	63	33
28年	69	24	—	24	21	107	24	—	56	27
29年	82	22	—	23	37	131	26	—	77	28
30年	91	26	—	51	14	139	35	—	91	13
令和元年	73	23	—	43	7	155	30	—	104	21

資料:学校基本調査

## 2. 中・高等学校卒業者の進路・産業別就職状況

### (1) 進路状況

令和2年5月1日現在

進路区分	中学校			高等学校		
	総数	男	女	総数	男	女
卒業者総数	919	498	421	542	231	311
進学者	898	486	412	187	74	113
(うち就職している者)	(-)	(-)	(-)	(-)	(-)	(-)
教育訓練機関等入学者	13	8	5	257	110	147
(うち就職している者)	(-)	(-)	(-)	(-)	(-)	(-)
専修学校	13	8	5	246	104	142
各種学校	-	-	-	5	-	5
公共職業訓練施設等	-	-	-	6	6	-
就職者	2	2	-	64	33	31
一時的な仕事に就いた者	-	-	-	5	-	5
上記以外の者	6	2	4	29	14	15
死亡・不詳	-	-	-	-	-	-

資料:学校基本調査

① 中学校卒業者の進路状況

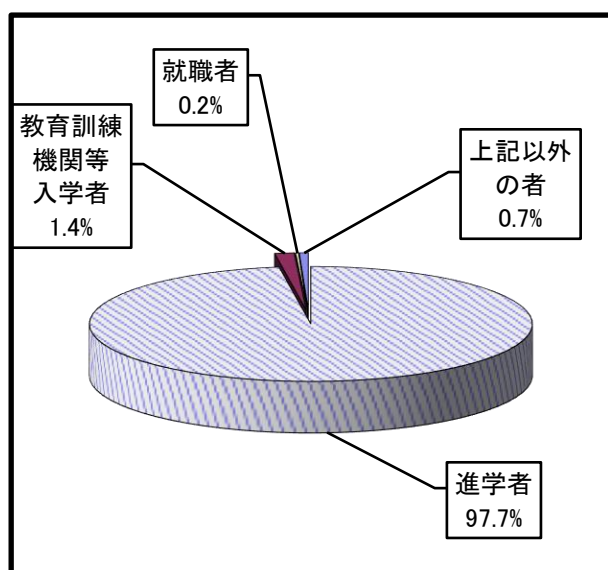

② 高等学校卒業者の進路状況

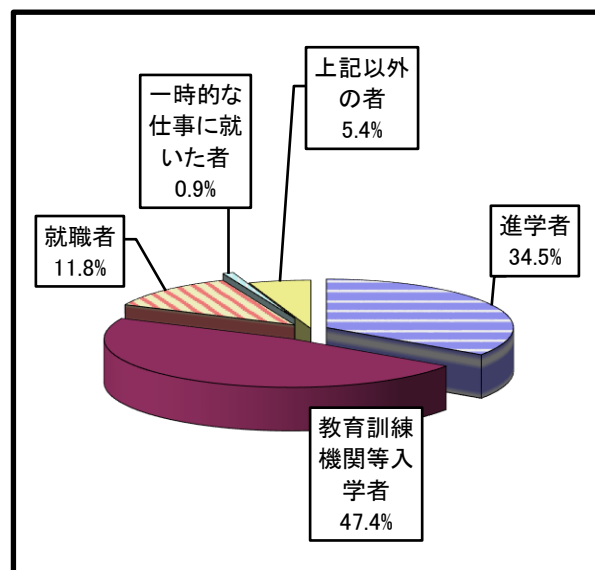

### (2) 産業別就職者数

令和2年5月1日現在

産業別	中学校			高等学校		
	総数	男	女	総数	男	女
総数	2	2	-	64	33	31
第一次産業	-	-	-	-	-	-
第二次産業	-	1	-	32	23	9
第三次産業	-	1	-	32	10	22
上記以外のもの	-	-	-	-	-	-

(注) 就職進学者を含む。

資料:学校基本調査

### 3. 国宝等文化財

種 別	件数	種 別	件数	種 別	件数
国 宝	1	史 跡	1	府指定文化財	8
建 造 物	1	天 然 記 念 物	1	工 芸 品	2
重 要 文 化 財	20			建 造 物	1
絵 画	1			無 形 民 俗	1
彫 刻	18			史 跡	1
建 造 物	1			天 然 記 念 物	2
				歴 史 資 料	1
				府 記 録 選 択	3
				無 形 民 俗	3

令和2年3月末現在

種 別	件数	種 別	件数
市指定文化財	147	国 登 録	69
建 造 物	2	建 造 物	69
彫 刻	4		
絵 画	44		
古 文 書	3		
書 跡	2		
考 古 資 料	87		
無 形 民 俗	3		
天 然 記 念 物	1		
史 跡	1		

資料:社会教育課

### 4. 宗 教

令和2年3月末現在

種 別	総 数	種 別	総 数
総 数	65	禅 宗 系	2
神 道 系	9	真 宗 系	24
社 本 庁	6	日 蓮 宗 系	1
金 光 教	1	単 立	1
諸 派	2	キ リ ス ト 系	1
仏 教 系	47	日 本 キ リ ス ト 系	1
天 台 宗 系	2	諸 教	8
真 言 宗 系	3	天 理 教	8
浄 土 宗 系	14	そ の 他	—

資料:大阪府宗教法人名簿(大阪府ホームページより)

## 5. 図書館の利用状況

### (1) 図書館利用者数の推移

各年12月末現在

年次	図書館							移動図書館		
	開館日数	館内貸出者数		貸出点数				稼働日数	貸出者数	貸出冊数
		総数	1日平均	総数	一般	児童	1日平均			
平成27年	274	71,116	260	291,094	193,204	97,890	1,062	156	38,983	184,108
28年	274	67,301	246	272,825	168,256	104,569	996	160	37,976	180,380
29年	272	67,757	249	275,951	170,926	105,025	1,015	157	36,250	173,450
30年	271	65,025	240	265,604	164,801	100,803	980	158	33,953	162,874
令和元年	<b>269</b>	<b>64,203</b>	<b>239</b>	<b>260,843</b>	<b>162,678</b>	<b>98,165</b>	<b>970</b>	<b>155</b>	<b>31,445</b>	<b>153,176</b>

(注) 図書館貸出数には、CD貸出を含む。

資料: 市民図書館

### (2) 蔵書冊数の推移

年次	総数	総記	哲学	歴史	社会科学	自然科学	技術	産業
平成27年	292,299	5,669	7,331	18,054	22,974	19,571	16,033	6,559
28年	295,222	5,702	7,445	18,152	23,195	19,778	16,101	6,601
29年	299,294	5,761	7,602	18,478	23,491	20,189	16,343	6,690
30年	301,591	5,637	7,706	18,297	23,599	20,348	16,276	6,768
令和元年	<b>303,248</b>	<b>5,669</b>	<b>7,800</b>	<b>18,207</b>	<b>23,606</b>	<b>19,966</b>	<b>16,081</b>	<b>6,689</b>

各年12月末現在

芸術	言語	文学	郷土資料
19,821	3,181	165,490	7,616
19,863	3,185	167,440	7,760
20,029	3,192	169,650	7,869
19,778	3,163	172,019	8,000
<b>19,730</b>	<b>3,159</b>	<b>174,124</b>	<b>8,217</b>

資料: 市民図書館

## 6. 体育施設・教育施設等利用状況

年次	ふれあい運動広場				二色グラウンド		青少年運動広場		総合体育館			
	グラウンド		テニスコート		男	女	男	女	団体		個人	
	男	女	男	女					男	女		
平成27年	38,785	4,168	11,876	12,429	30,057	8,736	22,467	6,211	42,482	74,093	20,991	
28年	41,758	6,355	11,885	12,953	31,740	9,259	25,187	6,308	40,110	71,098	22,417	
29年	34,613	6,511	12,094	13,719	33,790	9,925	21,788	6,458	40,333	69,728	22,103	
30年	28,857	6,542	12,751	10,838	32,751	9,599	25,616	7,354	40,321	70,932	20,452	
令和元年	<b>27,676</b>	<b>5,754</b>	<b>11,804</b>	<b>11,796</b>	<b>35,919</b>	<b>10,492</b>	<b>27,994</b>	<b>8,529</b>	<b>39,066</b>	<b>68,105</b>	<b>19,942</b>	

公園墓地テニスコート		第1プール		第2プール		第3プール		第4プール		第5プール	
男	女	大人	小人	大人	小人	大人	小人	大人	小人	大人	小人
4,969	4,135	2,386	10,000	589	4,032	2,552	10,288	867	4,492	1,348	8,106
5,556	4,162	2,444	10,316	568	3,270	3,184	13,950	938	5,510	1,710	9,271
4,856	3,476	2,141	8,612	589	4,224	2,494	10,387	746	5,097	1,357	6,250
4,702	3,206	2,242	7,913	533	4,266	1,421	8,033	639	4,711	927	6,236
<b>5,189</b>	<b>3,765</b>	<b>1,913</b>	<b>7,216</b>	<b>517</b>	<b>3,210</b>	<b>1,978</b>	<b>7,883</b>	<b>655</b>	<b>3,786</b>	<b>1,143</b>	<b>5,552</b>

年次	中央公民館		山手地区公民館		浜手地区公民館		青少年センター		青少年人権教育交流館	
	回数	人数	回数	人数	回数	人数	回数	人数	回数	人数
平成27年	4,304	78,456	3,306	54,610	2,392	43,178	2,471	18,227	1,255	39,990
28年	4,354	75,270	3,353	52,552	2,424	48,358	2,527	17,534	1,373	40,297
29年	4,084	70,717	3,279	53,613	2,147	44,943	2,285	15,738	1,412	40,719
30年	3,895	66,783	3,225	56,526	2,151	43,890	2,028	13,454	1,318	38,312
令和元年	<b>3,982</b>	<b>68,620</b>	<b>3,311</b>	<b>57,265</b>	<b>1,922</b>	<b>40,302</b>	<b>1,693</b>	<b>12,193</b>	<b>1,375</b>	<b>38,800</b>

各年12月末現在

年次	善兵衛ランド			自然遊学館			ドローンフィールド			
	団体	個人	合計	団体	個人	合計	飛行エリア		研修施設	
							回数	人数	回数	人数
平成27年	3,462	9,410	12,872	2,340	55,447	57,787	—	—	—	—
28年	2,595	10,299	12,894	3,085	49,781	52,866	—	—	—	—
29年	3,105	9,388	12,493	1,930	63,460	65,390	—	—	—	—
30年	3,300	12,631	15,931	2,669	59,893	62,562	11	723	15	1,598
令和元年	<b>3,173</b>	<b>9,300</b>	<b>12,473</b>	<b>2,154</b>	<b>52,368</b>	<b>54,522</b>	<b>63</b>	<b>1,049</b>	<b>26</b>	<b>1,955</b>

資料:スポーツ振興課・中央公民館・山手地区公民館・浜手地区公民館・青少年教育課・青少年人権教育交流館・善兵衛ランド・自然遊学館・政策推進課

# 第 11 章 衛生・公害・清掃

## 1. 衛生

(1) 市立貝塚病院の利用者の推移

①各科別患者数(入院)

年 月	総 数	内 科	小 児 科	外 科	整形外科	皮 膚 科	泌尿器科	産婦人科	眼 科	耳 鼻 咽 喉 科	神 經 内 科	形 成 外 科	消化器内 科	乳 腺 外 科	1 日 平 均
平成27年度	64,887	6,484	3,437	11,322	6,588	-	7,736	13,366	1,210	-	266	677	9,829	3,972	177
28年度	66,366	6,830	3,566	11,530	6,275	-	7,372	13,706	1,341	-	277	835	9,727	4,907	182
29年度	66,564	8,546	3,777	11,925	7,243	-	5,709	12,496	1,982	-	193	1,040	9,606	4,047	183
30年度	63,303	8,850	3,290	9,888	6,902	-	5,081	11,186	2,536	-	272	1,362	9,747	4,189	174
<b>令和元年度</b>	<b>65,180</b>	<b>8,773</b>	<b>2,678</b>	<b>9,931</b>	<b>8,003</b>	<b>-</b>	<b>5,934</b>	<b>10,366</b>	<b>2,754</b>	<b>-</b>	<b>103</b>	<b>1,649</b>	<b>10,393</b>	<b>4,596</b>	<b>179</b>
4月	5,147	823	391	706	529	-	493	733	224	-	-	114	823	311	172
5月	4,520	558	236	649	517	-	476	742	235	-	5	83	762	257	146
6月	5,639	712	243	845	639	-	657	964	258	-	-	139	868	314	188
7月	6,297	739	204	1,043	834	-	620	1,108	290	-	5	151	915	388	204
8月	5,825	825	280	890	570	-	526	1,160	207	-	16	177	763	411	188
9月	5,153	592	242	835	508	-	422	975	265	-	5	178	830	301	172
10月	5,396	534	182	857	642	-	519	916	223	-	5	119	1,023	376	175
11月	5,235	728	149	861	728	-	387	795	234	-	-	189	806	358	175
12月	5,544	845	228	914	558	-	425	773	183	-	5	91	952	570	179
1月	5,284	924	157	818	717	-	465	666	224	-	18	104	842	349	171
2月	5,618	765	196	803	865	-	395	748	189	-	37	132	936	552	194
3月	5,522	728	170	710	896	-	549	786	222	-	7	172	873	409	179

②各科別患者数(外来)

年 月	総 数	内 科	小 児 科	外 科	整形外科	皮 膚 科	泌尿器科	産婦人科	眼 科	耳 鼻 咽 喉 科	放 射 線 科	神 經 内 科	形 成 外 科	消化器内 科	乳 腺 外 科	1 日 平 均
平成27年度	183,716	21,937	13,150	8,716	18,566	10,991	15,485	27,535	18,436	515	4,943	5,136	4,342	18,190	15,774	625
28年度	188,150	22,014	14,930	9,553	17,960	10,797	15,756	27,022	18,606	570	6,480	4,818	4,643	18,748	16,253	642
29年度	187,476	22,183	15,650	9,316	18,625	11,049	14,645	24,990	19,385	716	6,164	4,953	4,592	18,945	16,263	640
30年度	186,098	23,012	15,279	8,830	18,197	10,125	14,660	24,143	19,175	681	6,421	4,548	5,082	19,821	16,124	637
<b>令和元年度</b>	<b>174,340</b>	<b>22,117</b>	<b>14,145</b>	<b>8,389</b>	<b>16,707</b>	<b>6,054</b>	<b>14,481</b>	<b>22,171</b>	<b>18,503</b>	<b>601</b>	<b>5,351</b>	<b>4,468</b>	<b>5,436</b>	<b>20,018</b>	<b>15,899</b>	<b>599</b>
4月	15,901	1,986	1,425	689	1,511	632	1,244	2,116	1,718	71	484	438	500	1,763	1,324	636
5月	14,514	1,778	1,136	683	1,363	604	1,246	1,984	1,523	47	472	378	451	1,573	1,276	660
6月	15,097	1,829	1,251	722	1,371	543	1,229	2,041	1,601	65	508	352	482	1,768	1,335	604
7月	15,870	1,915	1,248	737	1,497	682	1,332	2,121	1,744	54	539	374	484	1,813	1,330	610
8月	14,872	1,872	1,453	675	1,366	674	1,198	1,824	1,453	63	398	381	498	1,624	1,393	572
9月	13,786	1,774	1,136	722	1,329	529	1,202	1,765	1,456	48	214	320	441	1,620	1,230	599
10月	14,869	1,892	1,050	705	1,390	510	1,286	2,012	1,641	46	322	451	520	1,646	1,398	595
11月	14,312	1,784	1,076	674	1,377	501	1,263	1,760	1,530	45	451	341	452	1,713	1,345	596
12月	14,811	1,938	1,254	691	1,529	392	1,191	1,892	1,536	43	508	378	396	1,715	1,348	617
1月	13,615	1,817	1,102	678	1,356	338	1,123	1,598	1,417	39	415	352	399	1,635	1,346	592
2月	12,819	1,655	1,023	647	1,264	308	1,060	1,505	1,388	43	457	319	381	1,499	1,270	557
3月	13,874	1,877	991	766	1,354	341	1,107	1,553	1,496	37	583	384	432	1,649	1,304	555

資料:病院事務局

## (2) 医療施設数及び医療従事者数

各年12月末現在

年次	医療施設数				医療従事者数		
	病院施設	病床	診療所	歯科診療所	医師	歯科医師	薬剤師
平成27年	9	2,460	60	36	—	—	—
28年	9	2,460	59	36	182	47	138
29年	9	2,457	59	36	—	—	—
30年	9	2,457	59	36	173	42	135
令和元年	9	2,457	58	35	—	—	—

(注) 医療従事者数は、隔年実施の「医師、歯科医師、薬剤師調査(人数等)」による。  
資料: 医療施設調査による。

## (3) 二類・三類感染症報告数

各年12月末現在

年次	発生総数	コレラ	細菌性痢疾	腸チフス	パラチフス	急性灰白髄炎	ジフテリア	腸管出血性大腸菌感染症
平成27年	1	—	—	—	—	—	—	1
28年	2	—	—	—	—	—	—	2
29年	5	—	—	—	—	—	—	5
30年	—	—	—	—	—	—	—	—
令和元年	—	—	—	—	—	—	—	—

資料: 岸和田保健所

## (4) 予防接種者実施状況

年次	二種混合	三種混合	四種混合	ポリオ生ワクチン	ポリオ不活化ワクチン	麻しん・風しん混合(単抗原含)	日本脳炎	インフルエンザ	結核予防接種(BCG)
平成27年	697	3	2,922	—	118	1,448	3,011	9,861	701
28年	743	—	2,729	—	58	1,483	2,811	9,630	721
29年	657	—	2,546	—	29	1,371	2,847	10,055	654
30年	698	—	2,502	—	11	1,400	3,555	10,115	634
令和元年	614	—	2,315	—	1	1,223	2,905	11,021	546

各年度末現在

ヒブ感染症	小児の肺炎球菌	子宮頸がん	水痘	高齢者肺炎球菌	B型肝炎
2,867	2,887	4	1,531	1,887	—
2,689	2,706	—	1,347	2,112	1,056
2,520	2,513	3	1,215	2,267	1,895
2,418	2,424	3	1,239	2,102	1,753
2,178	2,257	9	1,124	739	1,681

資料: 健康推進課

## (5) 市民健康診査及びがん検診実施状況

各年度末現在

年次	結核検診	健康診査	肝炎ウイルス検診	胃がん検診	子宮がん検診	肺がん検診	乳がん検診	大腸がん検診	歯周疾患検診	骨粗鬆症検診
	受診者	受診者	受診者	受診者	受診者	受診者	受診者	受診者	受診者	受診者
平成27年	6,124	97	704	1,166	2,550	1,515	2,312	5,668	349	540
28年	5,857	92	224	1,107	2,575	1,450	2,381	4,866	268	445
29年	5,928	73	216	1,109	2,500	1,557	2,314	4,751	245	386
30年	5,928	60	236	1,204	2,784	1,605	2,266	4,821	224	407
令和元年	5,959	64	203	1,268	2,792	1,691	2,270	4,887	222	335

資料: 健康推進課

年次	公衆浴場	旅館	理容所	美容所	興行場	クリーニング所
平成27年	10	12	73	114	1	58
28年	10	11	72	120	1	54
29年	10	13	70	120	1	45
30年	9	14	67	116	1	39
令和元年	8	14	60	117	1	36

資料:岸和田保健所

年次	総数	内科	歯科	障害者歯科
平成27年	1,021	662	158	201
28年	985	686	121	178
29年	1,173	825	182	166
30年	1,231	883	177	171
令和元年	1,201	852	184	165

資料:健康推進課

死因	平成27年	平成28年	平成29年	平成30年	令和元年
総数	861	851	918	899	885
悪性新生物	221	251	271	241	255
脳血管疾患	42	43	59	43	46
心疾患	187	173	168	188	182
肺炎	110	90	86	101	90
結核	—	2	1	—	1
腎不全	33	16	36	30	24
肝疾患	13	7	19	12	9
糖尿病	6	1	8	8	5
老衰	27	35	42	45	55
不慮の事故	21	18	19	18	31
自殺	25	11	14	11	10
その他	176	204	195	202	177

- (注) 1. 人口動態調査用死因簡単分類表に基づく。但し、件数の少ないものは「その他」に含む。  
 2. 悪性新生物には、性質不詳のものを含む。  
 3. 肝疾患には、肝硬変を含む。

資料:人口動態統計データ(大阪府ホームページより)



## (9) 乳幼児健康診査実施状況

各年度末現在

年次	4ヵ月児	1歳7ヵ月児	2歳6ヵ月児 歯 科	3歳6ヵ月児	経過観察 健 診	妊婦一般 健康診査	乳児一般 健康診査	乳児後期 健康診査
	平成27年度	696	697	655	769	315	8,242	661
28年度	661	700	648	722	311	7,790	589	615
29年度	634	648	635	684	295	7,670	576	544
30年度	594	630	568	679	265	7,031	552	553
令和元年度	542	625	589	636	294	6,521	535	540

資料:健康推進課

## (10) 狂犬病予防法による飼犬新規登録数

各年度末現在

年次	平成27年度	平成28年度	平成29年度	平成30年度	令和元年度
飼犬登録数	318	257	265	213	304

資料:健康推進課

## (11) 葬儀関係使用状況

各年12月末現在

種 類	平成27年	平成28年	平成29年	平成30年	令和元年
総 数	871	867	922	932	929
1号 市内大人	2	—	1	—	1
〃 市内小人	—	—	—	—	—
〃 市 外	—	—	—	—	—
2号 市内大人	5	1	1	2	1
〃 市内小人	—	—	—	—	—
〃 市 外	—	—	—	—	—
3号 市内大人	21	26	24	26	23
〃 市内小人	1	—	—	—	—
〃 市 外	1	—	—	1	1
神 式	—	—	2	—	—
キリスト式	—	—	—	1	—
一部使用市内	773	785	831	831	823
〃 市外	52	40	49	58	68
死 胎	16	15	14	13	12

資料:市民課

## 2. 公害

## (1) 公害苦情件数及び処理状況

各年12月末現在

年次	総 数		大気汚染		水質汚濁		騒 音		振 動		悪 臭		土壌汚染		野 焼 け		そ の 他	
	受理	処理	受理	処理	受理	処理	受理	処理	受理	処理	受理	処理	受理	処理	受理	処理	受理	処理
平成27年	148	148	3	3	4	4	19	19	1	1	10	10	—	—	20	20	91	91
28年	180	180	7	7	7	7	14	14	2	2	20	20	1	1	15	15	114	114
29年	171	171	7	7	14	14	17	17	4	4	18	18	—	—	20	20	91	91
30年	150	150	11	11	14	14	14	14	3	3	17	17	—	—	13	13	78	78
令和元年度	131	131	6	6	5	5	14	14	3	3	16	16	—	—	8	8	79	79

資料:環境衛生課

## (2) 光化学スモッグ発令状況

年 月	予 報		注 意 報	
	府下全域	貝 塚 地 域	府下全域	貝 塚 地 域
平成27年	12	5	11	3
28年	9	1	7	1
29年	2	1	1	—
30年	9	—	5	—
令和元年	5	3	5	1
<b>2年</b>	<b>5</b>	<b>—</b>	<b>4</b>	<b>—</b>
5月	—	—	—	—
6月	1	—	1	—
7月	—	—	—	—
8月	4	—	3	—
9月	—	—	—	—
10月	—	—	—	—

資料:環境衛生課

## 3. 清 掃

## (1) 一般廃棄物収集状況

単位:t

年 次	総 収 集 量	家 庭 系											事業系 許可業者 収集量	業者等が 直接焼却 工場へ搬 入した量
		直 営 収 集 量						委 託 収 集 量						
		可燃ごみ	粗 大 ご み		資 源 ご み		小 計	可燃 ごみ	粗大 ごみ	資 源 ご み		小 計		
可燃	金属		不燃	缶・びん	缶・びん	ペット・プラ								
平成27年度	34,868	8,184	68	45	28	416	8,741	8,255	—	378	1,107	9,740	11,423	4,964
28年度	35,391	7,913	68	55	39	397	8,472	7,954	—	353	1,103	9,410	11,646	5,863
29年度	34,806	7,653	52	57	37	400	8,199	7,703	—	359	1,061	9,123	11,581	5,903
30年度	35,484	7,779	56	114	132	393	8,474	8,014	—	347	1,011	9,372	11,856	5,782
<b>令和元年度</b>	<b>35,681</b>	<b>7,684</b>	<b>36</b>	<b>85</b>	<b>38</b>	<b>381</b>	<b>8,224</b>	<b>7,980</b>	<b>—</b>	<b>325</b>	<b>966</b>	<b>9,271</b>	<b>11,985</b>	<b>6,201</b>

## (2) 不法投棄廃棄物収集状況

年 次	受 付 件 数	家 電 リ サ イ ク ル 法 対 象 品 目				そ の 他 の 投 棄 物						単位:kg		
		テレビ	冷蔵庫	洗濯機	エアコン	タイヤ	バッテ リー	バイク	自転車	がれき類	可燃物	金属類		
平成27年度	180	79	4	2	1	91	12	7	12	210	1,670	1,710		
28年度	157	27	10	4	—	33	13	2	19	250	1,590	1,440		
29年度	204	27	5	5	2	35	10	2	3	350	1,810	820		
30年度	200	29	4	9	—	126	18	1	2	340	1,570	980		
<b>令和元年度</b>	<b>215</b>	<b>45</b>	<b>10</b>	<b>10</b>	<b>—</b>	<b>71</b>	<b>5</b>	<b>3</b>	<b>3</b>	<b>220</b>	<b>1,530</b>	<b>570</b>		

資料:廃棄物対策課

## (3) し尿処理状況

単位:人・kl

年 次	延 収 集 世 帯 数	延 収 集 人 口	収 集 量 (浄化槽含む)
平成27年度	63,131	147,083	39,905
28年度	60,370	136,239	35,201
29年度	58,987	127,944	34,228
30年度	57,563	121,409	34,065
<b>令和元年度</b>	<b>55,070</b>	<b>114,813</b>	<b>32,742</b>

資料:環境衛生課

# 第 12 章 社会福祉・社会保障

## 1. 社会福祉

### (1) 生活保護状況

年次	被保護世帯	被保護人員	人員保護率(%)	総額	扶助別保護費	
					生活	住宅
平成27年度	1,230	1,711	19.26	3,063,144	912,209	344,121
28年度	1,213	1,634	18.61	3,062,561	887,909	335,727
29年度	1,180	1,563	17.99	2,913,196	826,211	322,573
30年度	1,174	1,532	17.80	2,818,919	778,122	329,908
令和元年度	<b>1,170</b>	<b>1,495</b>	<b>17.51</b>	<b>2,779,704</b>	<b>721,505</b>	<b>327,876</b>

単位:千円

教育	扶助別保護費				就労自立給付金	進学準備給付金
	介護	医療	出産・生業・葬祭	施設事務費		
18,264	74,002	1,667,967	13,070	32,880	631	—
15,184	72,974	1,701,087	12,242	36,704	734	—
14,676	65,131	1,641,239	6,959	35,625	782	—
12,173	61,210	1,593,555	7,644	34,614	692	1,000
<b>9,225</b>	<b>64,366</b>	<b>1,614,809</b>	<b>5,444</b>	<b>35,956</b>	<b>123</b>	<b>400</b>

(注) 人員保護率に用いる人口は各年平均の推計人口による。

資料:生活福祉課

### (2) 身体障害者手帳所有者数の推移

各年12月末現在

年次	総数	肢体不自由	視覚障害	聴覚障害	音声言語障害	内部障害
平成27年	3,906	2,286	233	265	41	1,081
28年	3,853	2,235	225	257	38	1,098
29年	3,787	2,161	232	261	37	1,096
30年	3,709	2,082	228	260	36	1,103
令和元年	<b>3,664</b>	<b>2,044</b>	<b>231</b>	<b>245</b>	<b>35</b>	<b>1,109</b>

資料:障害福祉課

### (3) 知的障害者名簿登録数の推移

各年12月末現在

年次	総数	重度	中度	軽度
平成27年	742	344	172	226
28年	761	342	179	240
29年	786	349	169	268
30年	810	352	173	285
令和元年	<b>855</b>	<b>352</b>	<b>176</b>	<b>327</b>

資料:障害福祉課

### (4) 保育所別児童数の推移

年次	総数	市立認定こども園				
		総数	津田	木島	葛城	三ツ松
平成27年	1,996	377	111	116	68	82
28年	2,163	387	111	123	66	87
29年	2,195	406	132	124	71	79
30年	2,413	396	122	115	80	79
令和元年	<b>2,337</b>	<b>375</b>	<b>104</b>	<b>106</b>	<b>84</b>	<b>81</b>

私立保育所				私立認定こども園							
総数	海塚	ひさほ	ひがし	総数	まーぶる	木島幼稚園	橋本	バルティ道教寺	ピアニ道教寺	貝塚中央	東山
301	125	54	122	1,318	90	—	187	168	125	121	124
315	131	60	124	1,461	83	150	192	178	129	108	123
299	123	47	129	1,490	87	177	198	158	133	112	129
311	126	55	130	1,706	88	189	205	150	161	124	147
<b>307</b>	<b>123</b>	<b>59</b>	<b>125</b>	<b>1,655</b>	<b>89</b>	<b>144</b>	<b>213</b>	<b>144</b>	<b>150</b>	<b>116</b>	<b>149</b>

各年4月1日現在

私立認定こども園					
永寿台	貝塚南	久保	わきはま	おおぞら	こぎ幼稚園
119	123	82	85	94	—
111	118	84	85	100	—
114	120	75	85	102	—
104	122	82	93	101	140
<b>108</b>	<b>120</b>	<b>80</b>	<b>90</b>	<b>112</b>	<b>140</b>

資料:保育こども園課

(5) 介護保険要介護・要支援認定者数及びサービスの利用状況 各年12月分事業状況報告

施設	平成27年	平成28年	平成29年	平成30年	令和元年
要介護・要支援認定者数	4,582	4,846	4,830	4,997	5,091
要支援 1	616	657	559	604	580
要支援 2	740	768	654	674	726
要介護 1	690	792	843	806	832
要介護 2	960	984	1,067	1,151	1,176
要介護 3	587	619	658	701	712
要介護 4	549	575	605	616	637
要介護 5	440	451	444	445	428
在宅サービス利用者数	3,072	3,190	3,096	3,120	3,264
施設サービス利用者数	427	437	428	389	413
介護老人福祉施設	198	194	206	196	216
介護老人保健施設	172	178	161	151	154
介護療養型医療施設	57	65	61	42	43
地域密着型サービス利用者数	167	576	583	623	651

資料: 高齢介護課

(6) やすらぎ老人福祉センター利用状況 各年12月末現在

区分	平成27年	平成28年	平成29年	平成30年	令和元年
総数	16,555	16,721	16,763	15,990	15,117
男	5,073	5,556	5,393	5,356	4,633
女	11,482	11,165	11,370	10,634	10,484

資料: やすらぎ老人福祉センター

(7) 老人福祉センター利用状況 各年12月末現在

区分	平成27年	平成28年	平成29年	平成30年	令和元年
総数	38,800	37,644	33,568	29,019	27,564
クラブ活動	29,896	28,560	25,012	22,013	20,487
設備機能	8,904	9,084	8,556	7,006	7,077

資料: 市民福祉センター

(8) ひと・ふれあいセンター利用状況 各年12月末現在

区分	平成27年	平成28年	平成29年	平成30年	令和元年
回数	772	829	781	876	949
人数	8,858	11,028	9,615	10,044	11,001

資料: ひと・ふれあいセンター

## 2. 社会 保 障

### (1) 国民健康保険加入・給付の推移

(加入状況)

各年12月末現在

年 次	世 帯			人 口		
	加入世帯	総世帯	加入率	加入人口	総人口	加入率
平成27年	12,730	33,379	38.14%	22,203	88,646	25.05%
28年	12,264	33,653	36.44%	20,882	88,247	23.66%
29年	11,766	33,722	34.89%	19,717	87,370	22.57%
30年	11,454	33,722	33.97%	18,873	86,408	21.84%
令和元年	11,101	34,018	32.63%	18,011	85,710	21.01%

(給付状況)

各年度末現在 単位:円

年 次	療 養 給 付 費		療 養 費		高 額 療 養 費	
	件 数	金 額	件 数	金 額	件 数	金 額
平成27年	324,477	6,069,950,987	18,089	131,996,645	13,095	876,977,355
28年	314,777	5,855,747,884	16,592	124,795,900	13,616	896,874,672
29年	302,668	5,898,266,986	16,319	120,937,507	14,982	920,308,406
30年	294,353	5,640,146,031	15,181	114,474,207	14,094	881,112,545
令和元年	286,032	5,575,358,559	14,161	101,658,407	14,297	877,697,058

資料: 国保年金課

### (2) 老齢福祉年金支給の推移

各年度末現在

単位:千円

年 次	老 齢 福 祉 年 金		
	受給権者数	受給者数	支給額
平成27年	—	—	—
28年	—	—	—
29年	—	—	—
30年	—	—	—
令和元年	—	—	—

資料: 国保年金課

### (3) 国民年金加入の推移

各年度末現在

年 次	総 数	強 制 加 入	任 意 加 入
平成27年	19,852	19,760	92
28年	18,996	18,913	83
29年	18,253	18,175	78
30年	17,708	17,623	85
令和元年	17,324	17,236	88

資料: 国保年金課

## (4) 拋出制国民年金支給の推移

## 旧 法

年 次	総 数		障 害 年 金	
	受 給 者 数	支 給 額	受 給 者 数	支 給 額
平成27年	711	258,572	31	27,109
28年	602	220,576	31	26,914
29年	502	184,470	28	24,354
30年	417	155,845	27	23,379
令和元年	<b>347</b>	<b>134,039</b>	<b>26</b>	<b>22,623</b>

各年度末現在 単位:千円

老 齡 年 金		通 算 老 齡 年 金	
受 給 者 数	支 給 額	受 給 者 数	支 給 額
390	170,798	290	60,665
321	141,370	250	52,292
258	114,421	216	45,695
206	92,410	184	40,056
<b>171</b>	<b>77,246</b>	<b>150</b>	<b>34,170</b>

資料:国保年金課

## 新 法

年 次	総 数		障 害 基 礎 年 金		遺 族 基 礎 年 金	
	受 給 者 数	支 給 額	受 給 者 数	支 給 額	受 給 者 数	支 給 額
平成27年	20,923	13,808,516	1,445	1,262,401	203	156,813
28年	21,919	14,599,939	1,930	1,677,781	258	197,071
29年	22,162	14,497,750	1,514	1,316,575	189	144,209
30年	22,531	14,740,547	1,541	1,339,859	181	137,430
令和元年	<b>22,893</b>	<b>15,005,730</b>	<b>1,575</b>	<b>1,365,981</b>	<b>173</b>	<b>132,970</b>

各年度末現在 単位:千円

老 齡 基 礎 年 金		寡 婦 年 金	
受 給 者 数	支 給 額	受 給 者 数	支 給 額
19,264	12,384,342	11	4,960
19,724	12,722,051	7	3,036
20,453	13,034,391	6	2,575
20,805	13,261,527	4	1,731
<b>21,140</b>	<b>13,504,935</b>	<b>5</b>	<b>1,844</b>

資料:国保年金課

## (5) 大阪府母子寡婦福祉資金貸付の推移

年次	総数			生活資金			技能習得資金			修学資金		
	申込数	申込金額	決定金額	申込数	申込金額	決定金額	申込数	申込金額	決定金額	申込数	申込金額	決定金額
平成27年度	35	48,344	47,716	—	—	—	2	2,280	2,280	19	41,894	41,894
28年度	41	74,704	74,704	—	—	—	1	840	840	27	68,940	68,940
29年度	13	17,423	17,423	—	—	—	—	—	—	7	15,759	15,759
30年度	21	32,561	32,561	—	—	—	1	1,010	1,010	12	29,150	29,150
令和元年度	13	11,356	11,356	1	1,767	1,767	—	—	—	5	7,651	7,651

事業継続資金			事業開始資金			就学支度資金			修業資金			住宅資金		
申込数	申込金額	決定金額	申込数	申込金額	決定金額	申込数	申込金額	決定金額	申込数	申込金額	決定金額	申込数	申込金額	決定金額
—	—	—	—	—	—	14	4,170	3,542	—	—	—	—	—	—
—	—	—	—	—	—	13	4,924	4,924	—	—	—	—	—	—
—	—	—	—	—	—	6	1,664	1,664	—	—	—	—	—	—
—	—	—	—	—	—	8	2,401	2,401	—	—	—	—	—	—
—	—	—	—	—	—	7	1,938	1,938	—	—	—	—	—	—

各年度末現在 単位:千円

結婚資金			就職支度金			転宅資金			医療介護資金		
申込数	申込金額	決定金額	申込数	申込金額	決定金額	申込数	申込金額	決定金額	申込数	申込金額	決定金額
—	—	—	—	—	—	—	—	—	—	—	—
—	—	—	—	—	—	—	—	—	—	—	—
—	—	—	—	—	—	—	—	—	—	—	—
—	—	—	—	—	—	—	—	—	—	—	—
—	—	—	—	—	—	—	—	—	—	—	—

資料:子ども福祉課

## (6) 児童手当対象者数の推移

各年12月末現在

区分	平成27年	平成28年	平成29年	平成30年	令和元年
総数	12,674	12,137	11,789	11,404	11,029
被用者	9,070	8,939	8,789	8,552	8,238
非被用者	3,071	2,699	2,504	2,328	2,283
特例給付	533	499	496	524	508

資料:子ども福祉課





# 第13章 行 財 政

## 1.財 政

### (1) 会計別財政規模の推移

会 計		平成 2 7 年 度		平成 2 8 年 度	
		歳 入	歳 出	歳 入	歳 出
一般会計	予算額	33,239,401	33,239,401	34,144,753	34,144,753
	決算額	31,410,757	31,286,282	31,358,789	31,254,488
特別会計	国 保 予算額	12,208,759	12,208,759	12,052,105	12,052,105
	国 保 決算額	11,741,441	11,736,242	11,464,919	11,358,504
	財産区 予算額	1,060,555	1,060,555	1,042,199	1,042,199
	財産区 決算額	1,041,509	30,741	1,028,722	48,624
	介護保険 予算額	6,457,417	6,457,417	6,869,541	6,869,541
	介護保険 決算額	6,431,758	6,351,514	6,610,970	6,410,005
	後期高齢者 予算額	975,285	975,285	1,022,836	1,022,836
	後期高齢者 決算額	931,843	927,565	959,192	955,603
	医療事業 予算額	2,205,011	2,024,538	2,162,865	2,029,623
	医療事業 決算額	2,189,157	1,875,983	2,162,328	1,916,299
企業会計	水道事業 資本的 予算額	601,243	3,042,968	628,852	1,929,220
	水道事業 資本的 決算額	278,816	1,903,286	571,053	1,685,502
	下水道事業 収益的 予算額	-	-	-	-
	下水道事業 収益的 決算額	-	-	-	-
	下水道事業 資本的 予算額	-	-	-	-
	下水道事業 資本的 決算額	-	-	-	-
	病院事業 収益的 予算額	7,393,534	7,181,742	7,915,103	7,540,613
	病院事業 収益的 決算額	7,233,980	6,969,148	7,310,082	7,195,971
病院事業	資本的 予算額	738,174	986,020	821,147	1,144,007
	資本的 決算額	663,492	894,635	721,747	1,068,431

(注) 令和元年度より下水道事業は特別会計から企業会計になりました。

資料: 会計課、上下水道総務課(水道・下水道担当)、病院事務局

### (2) 令和元年度会計別決算

#### ①一般会計(歳入)

単位: 千円・%

科 目	予 算 現 額	構 成 比	決 算 額	構 成 比
市 方 讓 与 税	11,659,261	31.44%	11,549,896	34.84%
地 方 讓 与 税	165,982	0.45%	171,171	0.52%
利 子 割 交 付 金	29,900	0.08%	15,021	0.05%
配 当 割 交 付 金	77,000	0.21%	69,278	0.21%
株 式 等 讓 渡 所 得 割 交 付 金	58,800	0.16%	39,834	0.12%
地 方 消 費 税 交 付 金	1,555,000	4.19%	1,427,752	4.31%
自 動 車 取 得 税 交 付 金	55,000	0.15%	48,443	0.15%
環 境 性 能 割 交 付 金	20,000	0.05%	15,079	0.05%
地 方 特 例 交 付 金	212,000	0.57%	201,946	0.61%
地 方 交 付 税	5,177,314	13.96%	5,186,455	15.65%
交 通 安 全 対 策 特 別 交 付 金	14,600	0.04%	14,164	0.04%
分 担 金 及 び 負 担 金	199,904	0.54%	193,070	0.58%
使 用 料 及 び 手 数 料	409,556	1.10%	399,783	1.21%
国 庫 支 出 金	6,447,314	17.38%	5,943,373	17.93%
府 支 出 金	3,178,283	8.57%	2,897,513	8.74%
財 産 収 入	30,139	0.08%	29,013	0.09%
寄 附 金	1,330,441	3.59%	464,136	1.40%
繰 上 収 入 金	1,831,670	4.94%	682,534	2.06%
繰 上 収 入 金	263,171	0.71%	263,171	0.79%
諸 収 入 債 計	1,007,276	2.72%	774,658	2.34%
市 歳 入 合 計	3,364,254	9.07%	2,763,536	8.34%
歳 入 合 計	37,086,865	100.00%	33,149,826	100.00%

資料: 会計課



## (2) 令和元年度会計別決算(つづき)

## ②国民健康保険事業特別会計(歳入)

科 目	予 算 現 額	構 成 比	決 算 額	構 成 比
国 民 健 康 保 険 料	1,950,627	19.26%	1,780,185	17.92%
一 部 負 担 金	2	0.00%	-	-
使 用 料 及 び 手 数 料	8	0.00%	12	0.00%
府 支 出 金	7,167,469	70.77%	6,785,146	68.31%
繰 入 金	989,581	9.77%	902,561	9.09%
諸 収 入 金	19,706	0.19%	30,343	0.31%
繰 越 収 入 金	-	-	433,357	4.36%
国 庫 支 出 金	715	0.01%	971	0.01%
<b>歳 入 合 計</b>	<b>10,128,108</b>	<b>100.00%</b>	<b>9,932,575</b>	<b>100.00%</b>

資料:会計課

## ③財産区特別会計(歳入)

科 目	予 算 現 額	構 成 比	決 算 額	構 成 比
財 産 収 入	12,446	1.26%	12,449	1.28%
繰 越 収 入 金	969,504	98.48%	962,120	98.68%
諸 収 入	2,477	0.25%	447	0.05%
<b>歳 入 合 計</b>	<b>984,427</b>	<b>100.00%</b>	<b>975,016</b>	<b>100.00%</b>

資料:会計課

国民健康保険事業特別会計(歳出)

単位：千円・%

科	目	予 算 現 額	構 成 比	決 算 額	構 成 比
総	務 費	173,265	1.71%	160,360	1.72%
保	險 給 付 費	7,106,164	70.16%	6,643,472	71.32%
国	民健康保険事業費納付金	2,602,914	25.70%	2,425,993	26.04%
共	同 事 業 拠 出 金	10	0.00%	1	0.00%
保	健 事 業 費	84,164	0.83%	67,424	0.72%
公	諸 債 費	4,000	0.04%	-	-
予	支 出 金 費	127,591	1.26%	17,819	0.19%
	備 費	30,000	0.30%	-	-
<b>歳</b>	<b>出 合 計</b>	<b>10,128,108</b>	<b>100.00%</b>	<b>9,315,069</b>	<b>100.00%</b>

財産区特別会計(歳出)

単位：千円・%

科	目	予 算 現 額	構 成 比	決 算 額	構 成 比
総	務 費	64,012	6.50%	29,944	100.00%
予	備 費	920,415	93.50%	-	-
<b>歳</b>	<b>出 合 計</b>	<b>984,427</b>	<b>100.00%</b>	<b>29,944</b>	<b>100.00%</b>

## (2)令和元年度会計別決算(つづき)

## ④介護保険事業特別会計(歳入)

単位：千円・%

科 目	予 算 現 額	構 成 比	決 算 額	構 成 比
保 險 料	1,508,889	19.90%	1,530,613	20.85%
使 用 料 及 び 手 数 料	3	0.00%	1	0.00%
国 庫 支 出 金	1,786,259	23.56%	1,728,284	23.54%
支 払 基 金 交 付 金	1,925,166	25.39%	1,830,935	24.94%
府 支 出 金	1,004,139	13.24%	955,834	13.02%
財 産 収 入	1	0.00%	-	-
繰 入 金	1,204,902	15.89%	1,139,059	15.52%
繰 越 金	152,333	2.01%	152,332	2.08%
諸 収 入	1,366	0.02%	3,313	0.05%
<b>歳 入 合 計</b>	<b>7,583,058</b>	<b>100.00%</b>	<b>7,340,371</b>	<b>100.00%</b>

資料:会計課

## ⑤後期高齢者医療事業特別会計(歳入)

単位：千円・%

科 目	予 算 現 額	構 成 比	決 算 額	構 成 比
後 期 高 齢 者 医 療 保 険 料	839,316	74.87%	825,828	75.17%
使 用 料 及 び 手 数 料	3	0.00%	-	-
繰 入 金	279,219	24.91%	266,442	24.25%
諸 収 入	42	0.00%	59	0.01%
繰 越 金	2,500	0.22%	6,314	0.57%
<b>歳 入 合 計</b>	<b>1,121,080</b>	<b>100.00%</b>	<b>1,098,643</b>	<b>100.00%</b>

資料:会計課

## 介護保険事業特別会計(歳出)

単位：千円・%

科 目	予 算 現 額	構 成 比	決 算 額	構 成 比
総 務 費	166,255	2.19%	152,487	2.13%
保 険 給 付 費	6,912,388	91.16%	6,584,578	91.89%
地 域 支 援 事 業 費	344,532	4.54%	279,147	3.90%
基 金 積 立 金	135,848	1.79%	135,749	1.89%
公 債 費	2,000	0.03%	-	-
諸 支 出 金	17,035	0.22%	14,042	0.20%
予 備 費	5,000	0.07%	-	-
<b>歳 出 合 計</b>	<b>7,583,058</b>	<b>100.00%</b>	<b>7,166,003</b>	<b>100.00%</b>

## 後期高齢者医療事業特別会計(歳出)

単位：千円・%

科 目	予 算 現 額	構 成 比	決 算 額	構 成 比
総 務 費	37,061	3.31%	31,053	2.85%
後期高齢者医療広域連合納付金	1,080,369	96.37%	1,058,343	97.03%
諸 支 出 金	2,650	0.24%	1,384	0.13%
予 備 費	1,000	0.09%	-	-
<b>歳 出 合 計</b>	<b>1,121,080</b>	<b>100.00%</b>	<b>1,090,780</b>	<b>100.00%</b>

## (2) 令和元年度会計別決算(つづき)

## ⑥水道事業会計

単位:千円

科 目	予 算 額	決 算 額
収益的収入及び支出		
水道事業収益	2,037,286	1,915,581
営業収益	1,555,541	1,545,848
営業外収益	481,725	369,722
特別利益	20	11
水道事業費用	2,023,668	1,834,077
営業費用	1,650,865	1,583,595
営業外費用	357,095	250,062
特別損失	5,708	420
予備費	10,000	-
資本的収入及び支出		
資本的収入	286,791	292,692
企業債	120,000	120,000
他会計負担金	6,537	6,645
工事納付金	34,629	40,422
他会計貸付金回収金	125,625	125,625
資本的支出	843,491	695,687
建設改良費	703,901	556,098
企業債償還金	139,590	139,589

資料:上下水道総務課(水道担当)

## ⑦下水道事業会計

単位:千円

科 目	予 算 額	決 算 額
収益的収入及び支出		
下水道事業収益	2,523,860	2,478,067
営業収益	1,262,925	1,305,391
営業外収益	1,260,935	1,172,676
下水道事業費用	2,469,582	2,383,811
営業費用	2,121,259	2,069,867
営業外費用	341,241	308,905
特別損失	6,082	5,039
予備費	1,000	-
資本的収入及び支出		
資本的収入	2,304,104	1,830,781
企業債	1,562,900	1,132,600
他会計出資金	216,881	211,527
他会計補助金	71,517	33,295
国庫補助金	379,000	389,500
負担金等	73,806	63,859
資本的支出	3,152,725	2,702,799
建設改良費	1,653,438	1,203,912
企業債償還金	1,499,287	1,498,887

資料:上下水道総務課(下水道担当)

## ⑧病院事業会計

単位:千円

科 目	予 算 額	決 算 額
収益的収入及び支出		
事業収入	7,968,515	7,400,338
医業収入	7,101,416	6,538,373
医業外収入	686,440	680,676
特別利益	180,659	181,289
事業費用	7,737,283	7,235,616
医業費用	7,433,625	6,983,362
医業外費用	283,658	252,254
特別損失	-	-
予備費	20,000	-
資本的収入及び支出		
資本的収入	712,150	547,735
企業債	364,180	198,200
他会計負担金	346,670	346,670
看護師養成費返還金	1,300	1,140
補助金	-	1,725
資本的支出	979,925	814,488
建設改良費	413,366	247,929
企業債償還金	555,359	555,359
他会計からの長期借入金償還金	10,000	10,000
看護師養成費	1,200	1,200

資料:病院事務局



## (3) 地方債現在高の状況

各年度末現在 単位:千円

区 分	平成27年度	平成28年度	平成29年度	平成30年度	令和元年度
総 額	57,346,723	57,151,702	58,121,748	57,343,272	57,148,704
一 般 会 計	26,978,953	26,910,937	27,349,881	27,309,557	27,858,024
総 務 債	2,267,662	2,105,506	1,896,377	1,691,302	1,634,906
民 生 債	165,651	168,482	540,574	610,812	746,856
衛 生 債	89,822	127,479	165,064	181,831	213,332
農 林 水 産 業 債	71,653	59,135	68,736	58,168	48,077
商 工 債	—	—	—	—	—
土 木 債	2,128,279	2,054,920	2,064,998	2,103,894	2,403,019
消 防 債	563,195	652,639	799,312	736,397	659,371
教 育 債	6,525,249	6,331,781	6,131,596	5,909,563	6,111,859
災 害 復 旧 債	4,735	4,066	3,395	43,621	53,445
退 職 手 当 債	—	—	—	—	—
交 付 公 債	—	—	—	—	—
臨 時 財 政 対 策 債	14,578,895	14,943,415	15,328,915	15,657,585	15,728,689
減 税 補 て ん 債	489,918	399,651	308,247	227,852	171,434
臨 時 税 収 補 て ん 債	55,394	20,263	—	—	—
減 収 補 て ん 債	38,500	38,500	36,377	32,131	27,885
公 共 施 設 等 除 却 債	—	5,100	6,290	56,401	59,151
下 水 道 事 業 会 計	22,366,118	22,273,616	22,074,654	21,817,000	21,450,713
水 道 事 業 会 計	2,478,264	2,723,915	3,897,205	3,906,996	3,887,406
病 院 事 業 会 計	5,523,388	5,243,234	4,800,008	4,309,719	3,952,561

資料:行財政管理課

## (4) 公有財産の状況

各年度3月末現在 単位:㎡

年 度	総 数	行 政 機 関		公 共 用 財 産			普 通 財 産
		本 庁 舎	そ の 他 の 施 設	学 校	公 営 住 宅	そ の 他 の 施 設	雑 種 地 等
平成27年度 土地	1,355,924	28,315	15,623	284,006	153,423	856,417	18,140
建物	253,587	8,657	4,635	108,837	66,551	63,126	1,781
平成28年度 土地	1,355,042	28,315	15,623	284,006	153,423	856,535	17,140
建物	253,197	8,657	4,635	108,837	66,161	63,126	1,781
平成29年度 土地	1,322,058	23,577	13,940	269,206	151,988	837,644	25,703
建物	249,512	19,288	6,889	109,288	64,375	48,574	1,098
平成30年度 土地	1,323,403	23,577	13,940	269,206	151,988	838,989	25,703
建物	248,807	19,288	6,889	109,288	63,392	48,486	1,464
令和元年度 土地	1,250,096	23,577	13,940	269,206	151,988	759,104	32,281
建物	248,915	19,288	6,889	109,288	63,392	48,594	1,464

(注)平成29年度の数值より、従前の集計方法を見直し固定資産台帳に基づき作成しています。

資料:総務課



## (5) 市税収入状況の推移

科 目		平成 27 年 度			平成 28 年 度			
		調定済額	収入済額	対調定 比率 (%)	調定済額	収入済額	対調定 比率 (%)	
市 民 税	個 人	現年課税分	4,005,844	3,933,343	98.2%	4,003,136	3,944,151	98.5%
		(特別徴収)	2,936,523	2,934,574	99.9%	2,965,403	2,963,014	99.9%
		(普通徴収)	1,069,321	998,769	93.4%	1,037,733	981,137	94.5%
		滞納繰越分	193,461	69,052	35.7%	177,004	70,007	39.6%
	計	4,199,305	4,002,395	95.3%	4,180,140	4,014,158	96.0%	
	法 人	現年課税分	654,037	657,363	100.5%	708,105	708,615	100.1%
		滞納繰越分	2,664	1,275	47.9%	2,726	1,201	44.1%
		計	656,701	658,638	100.3%	710,831	709,816	99.9%
	小 計		4,856,006	4,661,033	96.0%	4,890,971	4,723,974	96.6%
	固 定 資 産 税	固 定 資 産 税	現年課税分	4,785,837	4,728,084	98.8%	4,721,740	4,674,258
(土地・家屋)			3,751,927	3,706,651	98.8%	3,786,801	3,739,319	98.7%
(償却資産)			1,033,910	1,021,433	98.8%	934,939	934,939	100.0%
滞納繰越分			252,298	56,753	22.5%	236,695	96,678	40.8%
計		5,038,135	4,784,837	95.0%	4,958,435	4,770,936	96.2%	
交 付 金		210,098	210,098	100.0%	207,022	207,022	100.0%	
小 計		5,248,233	4,994,935	95.2%	5,165,457	4,977,958	96.4%	
軽 自 動 車 税	種 別 割	現年課税分	159,259	156,061	98.0%	179,948	174,572	97.0%
		滞納繰越分	9,882	3,797	38.4%	8,370	2,843	34.0%
		計	169,141	159,858	94.5%	188,318	177,415	94.2%
	環 境 性 能 割	-	-	-	-	-	-	
小 計		169,141	159,858	94.5%	188,318	177,415	94.2%	
市 た ば こ 税		831,571	831,571	100.0%	799,627	799,627	100.0%	
入 湯 税		1,696	1,696	100.0%	1,598	1,598	100.0%	
都 市 計 画 税	現 年 課 税 分	現年課税分	860,987	850,776	98.8%	867,108	858,456	99.0%
		滞納繰越分	50,241	11,288	22.5%	45,875	18,713	40.8%
	小 計		911,228	862,064	94.6%	912,983	877,169	96.1%
合 計	現 年 課 税 分	現年課税分	11,509,329	11,368,992	98.8%	11,488,284	11,368,299	99.0%
		滞納繰越分	508,546	142,165	28.0%	470,670	189,442	40.2%
総 計		12,017,875	11,511,157	95.8%	11,958,954	11,557,741	96.6%	

資料:納税課

単位：千円

平成 2 9 年 度			平成 3 0 年 度			令 和 元 年 度		
調定済額	収入済額	対調定 比率(%)	調定済額	収入済額	対調定 比率(%)	調定済額	収入済額	対調定 比率(%)
4,051,604	3,987,067	98.4%	4,072,692	4,024,257	98.8%	4,118,331	4,070,849	98.8%
3,028,936	3,025,096	99.9%	3,330,115	3,327,007	99.9%	3,399,179	3,395,225	99.9%
1,022,668	961,971	94.1%	742,577	697,250	93.9%	719,152	675,624	93.9%
155,786	58,713	37.7%	157,959	68,790	43.5%	127,523	64,899	50.9%
4,207,390	4,045,780	96.2%	4,230,651	4,093,047	96.7%	4,245,854	4,135,748	97.4%
770,861	769,326	99.8%	809,088	807,888	99.9%	778,995	777,594	99.8%
3,444	1,872	54.4%	3,157	1,246	39.5%	3,006	1,211	40.3%
774,305	771,198	99.6%	812,245	809,134	99.6%	782,001	778,805	99.6%
4,981,695	4,816,978	96.7%	5,042,896	4,902,181	97.2%	5,027,855	4,914,553	97.7%
4,718,715	4,666,225	98.9%	4,581,427	4,544,284	99.2%	4,630,461	4,596,136	99.3%
3,831,397	3,778,907	98.6%	3,741,672	3,704,529	99.0%	3,792,193	3,757,868	99.1%
887,318	887,318	100.0%	839,755	839,755	100.0%	838,268	838,268	100.0%
175,812	53,352	30.3%	168,545	62,005	36.8%	133,949	49,678	37.1%
4,894,527	4,719,577	96.4%	4,749,972	4,606,289	97.0%	4,764,410	4,645,814	97.5%
227,482	227,482	100.0%	214,092	214,092	100.0%	212,334	212,334	100.0%
5,122,009	4,947,059	96.6%	4,964,064	4,820,381	97.1%	4,976,744	4,858,148	97.6%
188,125	182,227	96.9%	196,653	192,909	98.1%	204,393	199,993	97.8%
10,272	3,966	38.6%	11,850	5,005	42.2%	9,756	5,088	52.2%
198,397	186,193	93.8%	208,503	197,914	94.9%	214,149	205,081	95.8%
-	-	-	-	-	-	3,424	3,424	100.0%
198,397	186,193	93.8%	208,503	197,914	94.9%	217,573	208,505	95.8%
757,891	757,891	100.0%	762,534	762,534	100.0%	698,422	698,422	100.0%
1,554	1,554	100.0%	1,364	1,364	100.0%	1,259	1,180	93.7%
875,563	866,017	98.9%	857,314	848,904	99.0%	867,306	859,241	99.1%
33,618	10,202	30.3%	31,739	11,676	36.8%	26,551	9,847	37.1%
909,181	876,219	96.4%	889,053	860,580	96.8%	893,857	869,088	97.2%
11,591,795	11,457,789	98.8%	11,495,164	11,396,232	99.1%	11,514,925	11,419,173	99.2%
378,932	128,105	33.8%	373,250	148,721	39.8%	300,785	130,723	43.5%
11,970,727	11,585,894	96.8%	11,868,414	11,544,953	97.3%	11,815,710	11,549,896	97.8%

2.行 政

(1) 貝 塚 市 機 構 図

令和2年4月1日 現在

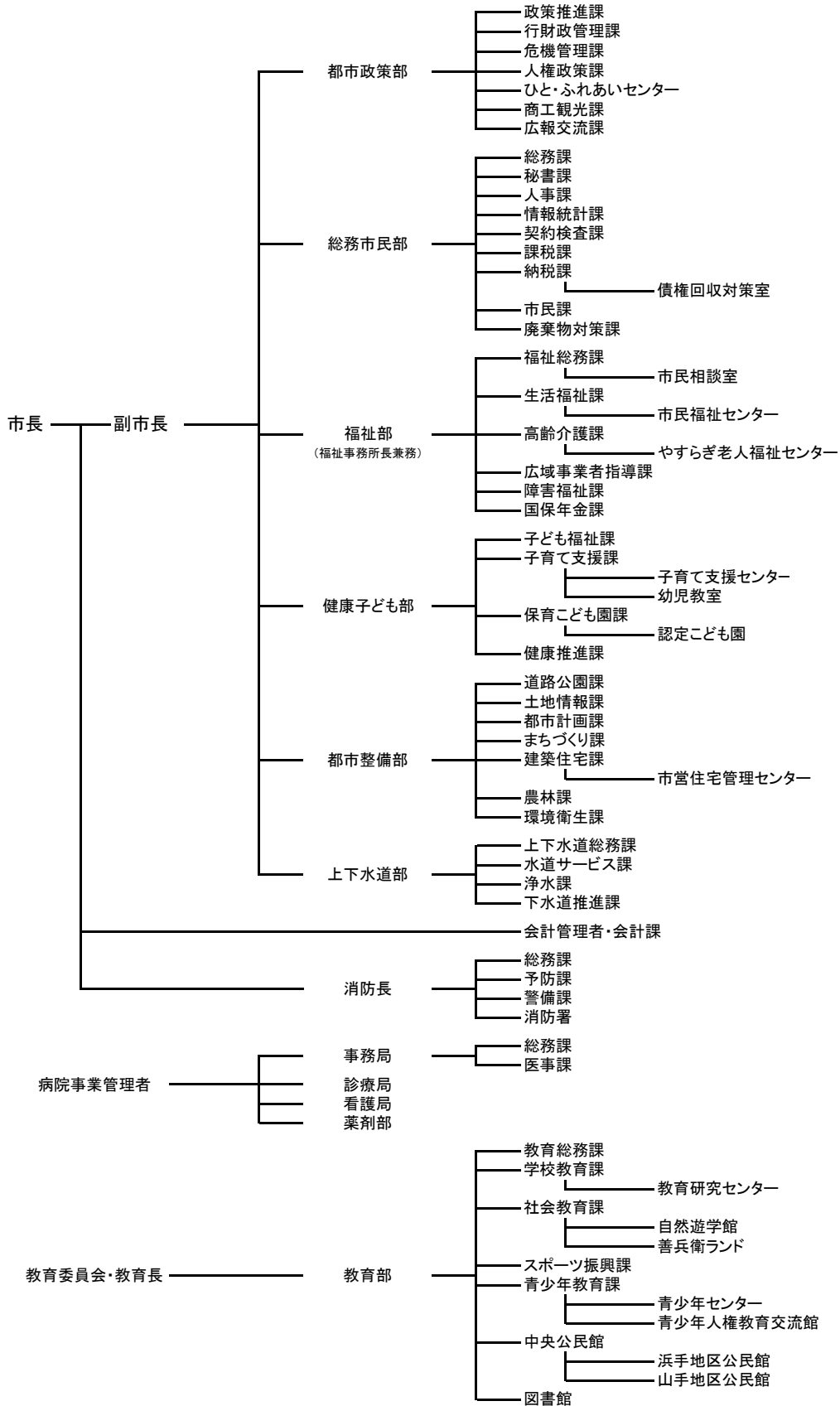

資料: 政策推進課

## (2)市職員数

令和2年10月1日現在 単位:人

部 局 名	総 数	内 訳				
		一 般 行政関係	技 能 労 務 職	教 育 公 務 員	消 防 関 係	企 業 関 係
総 数	966	432	61	26	87	360
市 長 部 局	410	380	30	-	-	-
都 市 政 策 部	37	37	-	-	-	-
総 務 市 民 部	125	99	26	-	-	-
福 祉 部	75	75	-	-	-	-
健 康 子 ど も 部	99	99	-	-	-	-
都 市 整 備 部	69	65	4	-	-	-
会 計 課	5	5	-	-	-	-
消 防 本 部	87	-	-	-	87	-
水 道 事 業	34	-	-	-	-	34
下 水 道 事 業	23	-	-	-	-	23
病 院 事 業	303	-	-	-	-	303
事 務 局	17	-	-	-	-	17
診 療 局	97	-	-	-	-	97
看 護 局	178	-	-	-	-	178
薬 剤 部	11	-	-	-	-	11
教 育 委 員 会	95	38	31	26	-	-
教 育 部	79	38	31	10	-	-
学 校 ・ 園	16	-	-	16	-	-
議 会 事 務 局	5	5	-	-	-	-
総 合 事 務 局	5	5	-	-	-	-
農 業 委 員 会 事 務 局	4	4	-	-	-	-

(注) 再任用短時間勤務職員を除く

資料:人事課

## (3) 課税関係諸証明交付件数

年次	総数	固定資産評価証明		資産税公課証明		新築家屋 軽減措置 該当証明	その他の 資産関係 証明	住民税 関係証明
		件	件	件	件	件	件	件
平成27年度	22,842	2,318	538	364	34	19,588		
28年度	22,553	2,220	548	309	49	19,427		
29年度	22,412	2,116	602	298	85	19,311		
30年度	18,097	2,273	675	294	70	14,785		
<b>令和元年度</b>	<b>14,912</b>	<b>2,101</b>	<b>675</b>	<b>348</b>	<b>87</b>	<b>11,701</b>		

資料:課税課

## (4) 戸籍住民基本台帳・その他証明取扱状況

年次	戸籍関係		住民票関係		印鑑		諸証明	マイナンバー関係	
	戸籍 謄抄本	その他	住民票 写し	その他	印鑑 登録証	印鑑 証明		通知 カード	マイナンバー カード
平成27年	17,625	406	38,798	4,249	2,705	23,723	1,738	20	—
28年	16,780	348	39,027	3,762	2,688	23,734	1,823	292	6,341
29年	17,175	394	38,913	3,319	2,542	22,677	2,495	404	1,835
30年	18,063	393	38,426	3,283	2,536	22,892	1,802	476	1,269
<b>令和元年</b>	<b>17,866</b>	<b>376</b>	<b>37,164</b>	<b>3,312</b>	<b>2,643</b>	<b>22,083</b>	<b>1,771</b>	<b>369</b>	<b>2,178</b>

(注) 通知カードについては、再交付枚数となっております。

資料:市民課

## (5) 市民の陳情・要望・提案・市民相談受付件数

陳情・要望・提案・相談	平成27年	平成28年	平成29年	平成30年	令和元年
陳情・要望・提案	—	—	—	—	4
一般相談	511	368	309	306	214
国の行政相談利用者	86	67	60	64	84
交通事故相談利用者	20	2	—	—	—
法律相談利用者	318	311	309	328	320
女性相談	71	63	52	46	42
消費者相談	742	726	679	627	622
(うち多重債務相談)	(63)	(65)	(35)	(38)	(28)
就労相談	361	299	290	241	259
合計件数	2,109	1,836	1,699	1,612	1,545

(注) 1. 交通事故相談は平成28年3月で終了につき、平成28年1~3月分のみ。

2. 令和元年より、「陳情・要望」に「提案」を追加しています。

資料:広報交流課、市民相談室、人権政策課

### 3. 選挙

(1) 選挙人名簿登録者数

① 登録者総数

各年9月2日現在

年次	総数	男	女
平成27年	70,663	33,593	37,070
28年	72,453	34,453	38,000
29年	72,158	34,343	37,815
30年	71,665	34,126	37,539
令和元年	71,178	33,854	37,324
<b>2年</b>	<b>70,769</b>	<b>33,619</b>	<b>37,150</b>

(注) 平成29年より、改正公職選挙法施行に伴い9月1日現在の数値となっております。

資料: 選挙管理委員会事務局

② 投票区別登録者数

令和2年9月1日現在

投票区	投票所名称	総数	男	女	投票区	投票所名称	総数	男	女
1	やすらぎ老人福祉センター	1,507	708	799	16	森町会館	1,915	902	1,013
2	東小学校	2,877	1,364	1,513	17	水間町会館	1,119	525	594
3	半田町会館	4,326	2,020	2,306	18	三ヶ山ふれあいセンター	535	253	282
4	新井公民館	1,499	722	777	19	葛城小学校	2,118	1,028	1,090
5	津田小学校	1,830	824	1,006	20	蕎原町会館	259	126	133
6	津田北町会館	1,284	612	672	21	海塚公民館	2,378	1,139	1,239
7	中央小学校	5,226	2,515	2,711	22	府宮貝塚橋本第2住宅集会所	952	387	565
8	北小学校	3,489	1,617	1,872	23	三ツ松認定こども園	1,845	838	1,007
9	脇浜会館	2,776	1,321	1,455	24	久保会館	3,288	1,576	1,712
10	沢町会館	5,737	2,788	2,949	25	王子町ふれあい会館	3,111	1,477	1,634
11	畠中町会館	2,460	1,186	1,274	26	第五中学校	3,469	1,685	1,784
12	地藏堂会館	2,635	1,234	1,401	27	窪田町会館	1,750	842	908
13	橋本町会館	2,247	1,077	1,170	28	サンシティ貝塚管理棟	2,009	943	1,066
14	清児町会館	1,413	659	754	29	名越町会館	1,960	932	1,028
15	三ツ松町会館	2,234	1,087	1,147	30	東山小学校	2,521	1,232	1,289
<b>総数</b>							<b>70,769</b>	<b>33,619</b>	<b>37,150</b>

資料: 選挙管理委員会事務局



## (2)選挙投票状況

執行年月日	有権者数			投票者数			投票率(%)		
	総数	男	女	総数	男	女	総数	男	女
<b>衆議院議員総選挙(小選挙区)</b>									
平成17年9月11日	69,924	33,418	36,506	44,267	20,809	23,458	63.31%	62.27%	64.26%
平成21年8月30日	70,501	33,590	36,911	45,460	21,763	23,697	64.48%	64.79%	64.20%
平成24年12月16日	70,717	33,624	37,093	39,443	18,938	20,505	55.78%	56.32%	55.28%
平成26年12月14日	70,751	33,608	37,143	35,082	16,886	18,196	49.59%	50.24%	48.99%
平成29年10月22日	71,974	34,214	37,760	33,373	15,860	17,513	46.37%	46.36%	46.38%
<b>衆議院議員総選挙(比例代表)</b>									
平成17年9月11日	69,946	33,428	36,518	44,263	20,806	23,457	63.28%	62.24%	64.23%
平成21年8月30日	70,501	33,590	36,911	45,440	21,750	23,690	64.45%	64.75%	64.18%
平成24年12月16日	70,717	33,624	37,093	39,435	18,930	20,505	55.76%	56.30%	55.28%
平成26年12月14日	70,751	33,608	37,143	35,081	16,882	18,199	49.58%	50.23%	49.00%
平成29年10月22日	71,974	34,214	37,760	33,369	15,860	17,509	46.36%	46.36%	46.37%
<b>参議院議員通常選挙(選挙区)</b>									
平成19年7月29日	70,339	33,572	36,767	35,888	17,222	18,666	51.02%	51.30%	50.77%
平成22年7月11日	70,689	33,633	37,056	36,450	17,480	18,970	51.56%	51.97%	51.19%
平成25年7月21日	70,691	33,625	37,066	34,033	16,429	17,604	48.14%	48.86%	47.49%
平成28年7月10日	72,356	34,390	37,966	35,347	16,887	18,460	48.85%	49.10%	48.62%
令和元年7月21日	71,388	33,966	37,422	31,303	15,048	16,255	43.85%	44.30%	43.44%
<b>参議院議員通常選挙(比例代表)</b>									
平成19年7月29日	70,339	33,572	36,767	35,883	17,219	18,664	51.01%	51.29%	50.76%
平成22年7月11日	70,689	33,633	37,056	36,443	17,475	18,968	51.55%	51.96%	51.19%
平成25年7月21日	70,691	33,625	37,066	34,032	16,429	17,603	48.14%	48.86%	47.49%
平成28年7月10日	72,356	34,390	37,966	35,346	16,888	18,458	48.85%	49.11%	48.62%
令和元年7月21日	71,388	33,966	37,422	31,300	15,047	16,253	43.84%	44.30%	43.43%
<b>大阪府知事選挙</b>									
平成16年2月1日	68,742	32,924	35,818	26,426	12,592	13,834	38.44%	38.25%	38.62%
平成20年1月27日	69,695	33,207	36,488	32,072	15,076	16,996	46.02%	45.40%	46.58%
平成23年11月27日	70,125	33,329	36,796	31,465	15,072	16,393	44.87%	45.22%	44.55%
平成27年11月22日	69,906	33,147	36,759	28,694	13,855	14,839	41.05%	41.80%	40.37%
平成31年4月7日	70,475	33,479	36,996	30,356	14,447	15,909	43.07%	43.15%	43.00%
<b>大阪府議会議員一般選挙</b>									
平成19年4月8日									
平成23年4月10日	70,023	33,244	36,779	30,210	14,115	16,095	43.14%	42.46%	43.76%
平成27年4月12日	69,891	33,190	36,701	27,771	13,257	14,514	39.73%	39.94%	39.55%
平成31年4月7日	70,475	33,479	36,996	29,712	14,132	15,580	42.16%	42.21%	42.11%
<b>貝塚市長選挙</b>									
平成14年1月27日	67,888	32,514	35,374	26,119	12,139	13,980	38.47%	37.33%	39.52%
平成18年1月22日	69,460	33,170	36,290	18,208	8,546	9,662	26.21%	25.76%	26.62%
平成22年1月24日	70,085	33,375	36,710	33,356	15,384	17,972	47.59%	46.09%	48.96%
平成26年1月26日									
平成30年1月28日									
<b>貝塚市議会議員一般選挙</b>									
平成19年4月22日	69,365	33,067	36,298	39,651	18,164	21,487	57.16%	54.93%	59.20%
平成23年4月24日	69,787	33,129	36,658	37,037	16,981	20,056	53.07%	51.26%	54.71%
平成27年4月26日	69,834	33,164	36,670	34,860	16,113	18,747	49.92%	48.59%	51.12%
平成31年4月21日	70,398	33,439	36,959	32,584	15,158	17,426	46.29%	45.33%	47.15%

資料:選挙管理委員会事務局

#### 4. 市 議 会

##### (1)市議会本会議開会及び議案処理状況

年 次	回 数	会 議 日 数	議 案 件 数	議 案 処 理 状 況											
				可 決	選 挙	承 認	認 定	採 択	同 意	賛 成	修 正	否 決	不 採 択	継 続 審 査	そ の 他
平成27年	6	13	116	78	8	9	3	—	4	1	—	—	—	—	13
28年	5	14	124	86	9	3	3	—	5	2	—	—	—	—	16
29年	5	12	103	69	8	3	3	—	6	1	—	1	—	—	12
30年	5	13	119	72	8	8	3	—	8	1	—	—	—	—	19
令和元年	5	14	120	77	8	4	3	—	6	2	—	1	—	—	19

資料:議会事務局

##### (2)市議会各委員会開催日数

委 員 会 名		平成27年	平成28年	平成29年	平成30年	令和元年
常任委員会	総務常任委員会	2	—	—	—	—
	厚生常任委員会	1	—	—	—	—
	産業常任委員会	2	—	—	—	—
	総務産業常任委員会	6	10	7	10	7
	厚生文教常任委員会	5	7	5	8	6
特別委員会	予算特別委員会	3	3	3	3	3
	決算特別委員会	3	3	3	3	3
	病院問題対策特別委員会 (平成21年9月18日設置)	3	1	—	—	—
	防災・環境問題対策特別委員会 (平成23年5月17日設置)	2	4	3	3	7
	庁舎建替問題対策特別委員会 (平成28年5月20日設置)	—	3	3	5	5
その他委員会	議員総会	5	7	6	8	6
	議会運営委員会	15	16	16	16	13
	合同現場視察	1	—	—	1	—
	議員研修会	3	3	3	3	3
	議会改革検討会	2	—	—	—	2

(注)病院問題対策特別委員会は、平成28年3月28日の本会議での最終報告をもって終了しています。

資料:議会事務局

# 第 14 章 警察・消防

## 1. 警察

### (1) 刑法犯罪認知・検挙状況

年次	犯罪内訳	総数			凶悪犯		
		認知件数	検挙件数	検挙人員	認知件数	検挙件数	検挙人員
	平成27年	1,075	335	152	10	5	4
	28年	1,049	266	200	7	6	3
	29年	784	199	162	3	8	3
	30年	781	246	212	4	2	2
	令和元年	671	242	246	4	3	2

資料: 貝塚警察署

各年12月末現在

窃盗犯			粗暴犯			その他		
認知件数	検挙件数	検挙人員	認知件数	検挙件数	検挙人員	認知件数	検挙件数	検挙人員
790	249	68	50	32	38	225	49	42
808	176	121	43	27	27	191	57	49
559	127	95	34	15	14	188	49	50
601	138	113	29	28	30	147	78	67
518	152	134	26	24	23	123	63	87

### (2) 交通事故発生件数

各年12月末現在

年次	発生件数	死者	傷者	信号灯数
平成27年	504	2	645	165
28年	482	2	614	166
29年	474	2	602	165
30年	413	-	507	166
令和元年	344	1	425	165

(注) 信号灯数は各年10月1日現在

資料: 貝塚警察署

## 2. 消 防

### (1) 危険物許可施設数

各年12月末現在

年次	総数	貯 蔵 所								取 扱 所				
		製 造 所	屋 内 貯 蔵 所	屋 内 タン ク	屋 外 タン ク	地 下 タン ク	簡 易 タン ク	移 動 タン ク	屋 外 貯 蔵 所	給 油	第 一 種 販 売	第 二 種 販 売	移 送	一 般
平成27年	153	1	37	11	12	22	3	18	6	26	—	—	—	17
28年	151	1	36	9	12	22	3	19	6	26	—	—	—	17
29年	147	1	36	7	12	22	3	20	4	26	—	—	—	16
30年	153	1	39	7	12	22	3	23	4	26	—	—	—	16
令和元年	149	1	37	7	12	22	3	23	4	24	—	—	—	16

資料:消防本部

### (2) 火災発生状況

各年12月末現在 単位:㎡・千円

年次	火 災 件 数							焼 損 棟 数	罹 災 人 数	焼 損 面 積	死 傷 者		損 害 額
	総 数	建 物	船 舶	車 輛	林 野	その他	死 者				傷 者		
平成27年	19	14	—	2	—	3	20	16	51	3,267	1	10	9,890
28年	16	12	—	2	—	2	16	13	33	434	1	3	478,970
29年	25	16	—	4	1	4	24	20	53	4,286	—	14	51,752
30年	17	15	—	—	—	2	17	6	17	170	—	2	623,540
令和元年	22	17	—	—	1	4	22	10	31	919	—	2	20,909

資料:消防本部

### (3) 原因別火災発生件数

各年12月末現在

年次	総数	放 火	放火の 疑い	こんろ	電気 関係	火遊び	たばこ	交通 事故	ストー ブ	たき火	その他	不明
平成27年	19	1	3	1	8	—	3	—	—	—	1	2
28年	16	—	—	4	3	—	4	—	—	—	4	1
29年	25	1	3	—	3	2	1	—	—	—	10	5
30年	17	1	2	3	6	—	2	—	—	—	2	1
令和元年	22	2	—	2	3	—	4	—	—	—	8	3

資料:消防本部

### (4) 消防車両等の状況

各年12月末現在

年次	総 車	化 学 車	タン ク 車	ポン プ 車	救 急 車 (非常 用含)	査 察 車	消 防 搬 送 車	軽 四 輪	広 報 車	救 助 工 作 車	資 材 搬 送 車	2 5 m 屈 折 梯 子 付 消 防 自 動 車	ミニ バン 車	ワ ゴン 車	防 災 活 動 車	マイ ク ロ バ ス
平成27年	22	1	1	3	4	1	3	1	1	1	1	1	1	1	1	1
28年	22	1	1	3	4	1	3	1	1	1	1	1	1	1	1	1
29年	22	1	1	3	4	1	3	1	1	1	1	1	1	1	1	1
30年	22	1	1	3	4	1	3	1	1	1	1	1	1	1	1	1
令和元年	20	1	1	3	4	1	1	1	1	1	1	1	1	1	1	1

資料:消防本部

## (5) 消防団の施設及び人員

各年12月末現在

年次	人員	普通ポンプ車	可搬積載車	可搬式ポンプ
平成27年	230	9	—	11
28年	228	9	—	11
29年	232	9	—	11
30年	229	9	—	11
令和元年	228	9	—	11

資料:消防本部

## (6) 消防団分団別人員

令和元年12月末現在

分団別 階級	団長	副団長	分団長	副分団長	部長	班長	団員	計
本 団	1	4	—	—	—	—	—	5
第1分団	—	—	1	1	1	3	18	24
第2分団	—	—	1	1	1	3	18	24
第3分団	—	—	1	1	1	3	20	26
第4分団	—	—	1	1	1	3	16	22
第5分団	—	—	1	1	1	3	18	24
第6分団	—	—	1	1	1	5	26	34
第7分団	—	—	1	1	1	3	17	23
第8分団	—	—	1	1	1	3	20	26
第9分団	—	—	1	1	1	3	14	20
計	1	4	9	9	9	29	167	228

資料:消防本部

## (7) 救急活動状況

各年12月末現在

年次	救急 件数	搬送 人員	事 故 別 件 数							
			総数	交通	労災	急病	火災	運動	一般	その他
平成27年	4,850	4,584	4,850	518	70	3,130	30	26	683	393
28年	4,853	4,579	4,853	489	53	3,197	14	28	705	367
29年	4,988	4,649	4,988	468	56	3,273	31	21	753	386
30年	5,030	4,654	5,030	463	54	3,349	22	19	724	399
令和元年	5,088	4,788	5,088	459	60	3,343	34	24	775	393

資料:消防本部