

統計

# かいづか

令和3年度版



市のイメージ  
キャラクター  
「つけさん」



KAZUKA

貝塚市

## 凡 例

1. 本書は貝塚市の市勢に関する統計資料を収録したものです。
2. 統計表中、年とあるのは1月から12月まで、年度とあるのは4月1日から翌年3月31日までの期間です。
3. 数字の単位は各表の上部に注記しましたが、一見明らかなものは省略しました。
4. 資料の出所は各表の下部に掲げています。
5. 統計表中の符号の用法は次のとおりです。
  - 「0」…………… 単位未満
  - 「—」…………… 皆無または該当数値のないもの
  - 「…」…………… 資料なしまたは不詳
  - 「X」…………… 発表をさしひかえるもの
  - 「△」…………… 負数
6. 統計資料についての疑義、または詳細は、各資料提供機関または本市総務市民部情報統計課に照会してください。

## 総目次

第 1 章	市の概況	1
第 2 章	国勢調査	12
第 3 章	事業所	32
第 4 章	製造業	41
第 5 章	商業	46
第 6 章	金融	53
第 7 章	電気・ガス・上水道	54
第 8 章	建設	56
第 9 章	物価・消費	60
第 10 章	教育・文化・宗教	67
第 11 章	衛生・公害・清掃	73
第 12 章	社会福祉・社会保障	78
第 13 章	行財政	84
第 14 章	警察・消防	102

# 目 次

## 第 1 章 市の概況

1. 貝塚市の沿革
  - (1) 面積 …… 1
  - (2) 市域の変遷 …… 1
  - (3) 地目別有租地 …… 1
2. 人口等の状況
  - (1) 年次別人口・世帯数の推移 …… 2
  - (2) 人口動態 …… 6
  - (3) 年齢別・男女別人口（住民基本台帳） …… 8
  - (4) 住民基本台帳世帯数・人口 …… 10
  - (5) 国籍別外国人住民人口 …… 10
  - (6) 従前の住所地別転入人口 …… 11

## 第 2 章 国勢調査

1. 人口・世帯数の状況
  - (1) 年齢別・男女別（5歳階級）人口 …… 12
  - (2) 年齢別・男女別人口 …… 14
  - (3) 小学校区別・町別・男女別人口 …… 16
  - (4) 町別・世帯人員別世帯数 …… 18
2. 住居の状況
  - (1) 住居の種類・住宅の所有の関係別  
一般世帯数 …… 22
3. 就業等の状況
  - (1) 産業構造の推移 …… 25
  - (2) 労働力状態別 15歳以上人口 …… 25
  - (3) 町別・産業（大分類）別労働力の状態 …… 26
  - (4) 産業（大分類）別・年齢（5歳階級）別・  
男女別 15歳以上就業者数 …… 30

## 第 3 章 事業所

1. 事業所の推移  
（産業大分類別事業所の推移） …… 32
2. 産業（中分類）常用雇用者規模別  
事業所数及び従業者数 …… 34
3. 町別事業所数 …… 38

## 第 4 章 製造業

1. 製造業の推移 …… 41
2. 従業者規模別・産業分類別事業所数 …… 42
3. 大阪府下市町村別事業所数  
・従業者数及び製造品出荷額等  
（従業者 4人以上の事業所） …… 44

## 第 5 章 商業

1. 商業の推移 …… 46

2. 飲食店の状況 …… 46
3. 商業の状況 …… 48

## 第 6 章 金融

- 中小企業制度別融資申込・決定状況 …… 53

## 第 7 章 電気・ガス・上水道

1. 電気
  - (1) 電灯・電力消費量 …… 54
2. ガス
  - (1) ガス需要件数（都市ガス） …… 54
  - (2) ガス需要量（都市ガス） …… 54
3. 上水道
  - (1) 給水普及状況 …… 55
  - (2) 水源別配水量 …… 55

## 第 8 章 建設

1. 都市計画用途地域の状況 …… 56
2. 道路及び橋梁の状況 …… 57
3. 公園の設置の状況 …… 57
4. 下水道の状況 …… 58
5. 府営住宅等管理戸数 …… 58
6. 市営住宅管理戸数 …… 58

## 第 9 章 物価・消費

1. 消費者物価指数の推移（大阪市） …… 60
2. たばこ消費状況 …… 65

## 第 10 章 教育・文化・宗教

1. 貝塚市内学校園の在学者の状況
  - (1) 幼稚園 …… 67
  - (2) 小学校 …… 67
  - (3) 中学校 …… 68
  - (4) 高等学校（定時制含む） …… 68
  - (5) 小・中学校理由別長期欠席  
児童生徒数 …… 68
2. 中・高等学校卒業者の進路・  
産業別就職状況
  - (1) 進路状況 …… 69
  - (2) 産業別就職者数 …… 69
3. 国宝等文化財 …… 70
4. 宗教 …… 70
5. 図書館の利用状況
  - (1) 図書館利用者数の推移 …… 71
  - (2) 蔵書冊数の推移 …… 71

6. 体育施設・教育施設等利用状況	72
-------------------	----

## 第11章 衛生・公害・清掃

1. 衛生	
(1) 市立貝塚病院の利用者の推移	
① 各科別患者数（入院）	73
② 各科別患者数（外来）	73
(2) 医療施設数及び医療従事者数	74
(3) 二類・三類感染症報告数	74
(4) 予防接種者実施状況	74
(5) 市民健康診査及びがん検診実施状況	74
(6) 環境衛生施設数	75
(7) 休日急患診療所診療状況	75
(8) 主要死因別死亡者数	75
(9) 乳幼児健康診査実施状況	76
(10) 狂犬病予防法による飼犬新規登録数	76
(11) 葬儀関係使用状況	76
2. 公害	
(1) 公害苦情件数及び処理状況	76
(2) 光化学スモッグ発令状況	77
3. 清掃	
(1) 一般廃棄物収集状況	77
(2) 不法投棄廃棄物収集状況	77
(3) し尿処理状況	77

## 第12章 社会福祉・社会保障

1. 社会福祉	
(1) 生活保護状況	78
(2) 身体障害者手帳所有者数の推移	78
(3) 知的障害者名簿登載数の推移	78
(4) 精神障害者保険福祉手帳所有者の推移	78
(5) 保育所別児童数の推移	79
(6) 介護保険要介護・要支援認定者数及びサービスの利用状況	79
(7) やすらぎ老人福祉センター利用状況	79
(8) 老人福祉センター利用状況	79
(9) ひと・ふれあいセンター利用状況	79
2. 社会保障	
(1) 国民健康保険加入・給付の推移	80
(2) 老齢福祉年金支給の推移	80
(3) 国民年金加入の推移	80
(4) 拠出制国民年金支給の推移	81
(5) 大阪府母子寡婦福祉資金貸付の推移	82
(6) 児童手当対象者数の推移	82

## 第13章 行財政

1. 財政	
(1) 会計別財政規模の推移	84
(2) 令和2年度会計別決算	
① 一般会計	84
② 国民健康保険事業特別会計	86
③ 財産区特別会計	86
④ 介護保険事業特別会計	88
⑤ 後期高齢者医療事業特別会計	88
⑥ 水道事業会計	90
⑦ 下水道事業会計	90
⑧ 病院事業会計	91
(3) 地方債現在高の状況	92
(4) 公有財産の状況	92
(5) 市税収入状況の推移	94
2. 行政	
(1) 貝塚市機構図	96
(2) 市職員数	97
(3) 課税関係諸証明交付件数	98
(4) 戸籍住民基本台帳・その他証明取扱状況	98
(5) 市民の陳情・要望・提案・市民相談受付件数	98
3. 選挙	
(1) 選挙人名簿登録者数	
① 登録者総数	99
② 投票区別登録者数	99
(2) 選挙投票状況	100
4. 市議会	
(1) 市議会本会議開会及び議案処理状況	101
(2) 市議会各委員会開催日数	101

## 第14章 警察・消防

1. 警察	
(1) 刑法犯罪認知・検挙状況	102
(2) 交通事故発生件数	102
2. 消防	
(1) 危険物許可施設数	103
(2) 火災発生状況	103
(3) 原因別火災発生件数	103
(4) 消防車両等の状況	103
(5) 消防団の施設及び人員	104
(6) 消防団分団別人員	104
(7) 救急活動状況	104

# 第1章 市の概況

## 1. 貝塚市の沿革

### (1) 面積

面積	東西	南北	境界	
43.93km <sup>2</sup>	4.8km	16.0km	(東) 岸和田市	(南) 和歌山県
			(西) 熊取町・泉佐野市	(北) 大阪湾

資料: 政策推進課

### (2) 市域の変遷

令和3年10月1日現在

旧 町 村	面積 (km <sup>2</sup> )	
全 域	43.93	
貝 塚 町	0.35	昭和6年4月1日合併
麻 生 郷 村 ・ 島 村	4.85	
南 近 義 村	4.75	
北 近 義 村	2.51	
木 島 村	5.01	昭和10年4月15日編入
西 葛 城 村	22.89	昭和14年4月10日編入
臨 海 埋 立	3.59	昭和40年～(阪南3～6区)
二 色 港 埋 立	0.01	平成11年11月1日編入
臨 海 埋 立	0.01	平成16年8月2日編入(阪南4区の一部)
臨 海 埋 立	0.01	平成17年5月1日編入(阪南4区の一部)
	0.01	平成18年10月1日国土交通省国土地理院「平成18年全国都道府県市区町村別面積調」にて修正
	△ 0.06	平成26年10月1日国土交通省国土地理院「平成26年全国都道府県市区町村別面積調」にて修正

資料: 政策推進課

### (3) 地目別有租地

各年1月1日現在 単位: m<sup>2</sup>

年 次	総 数	田	畑	宅 地	山 林	雑 種 地 等	
						鉄道用地	そ の 他
平成29年面積	17,357,548	3,465,930	1,569,930	8,136,443	3,329,284	180,276	675,685
30年面積	17,360,497	3,440,733	1,567,191	8,164,657	3,331,977	180,278	675,661
令和元年面積	17,355,972	3,414,644	1,564,242	8,183,260	3,330,660	180,278	682,888
2年面積	17,392,154	3,394,364	1,563,412	8,228,270	3,332,968	180,278	692,862
3年面積	17,474,687	3,365,742	1,564,553	8,231,578	3,325,508	180,255	807,051

資料: 課税課

## 2. 人口等の状況

### (1) 年次別人口・世帯数の推移

年次	世帯数	人口			性比 (男=100)	1世帯当り 人員	人口密度 (1km <sup>2</sup> 当り)	備考
		総数	男	女				
大正2年	4,175	23,134	11,394	11,740	103.0%	5.5	573.2	
3	3,596	23,217	11,426	11,791	103.2%	6.5	575.2	
4	3,477	23,690	11,676	12,014	102.9%	6.8	587.0	
5	3,544	23,438	11,523	11,915	103.4%	6.6	580.7	
6	3,576	23,795	12,137	11,658	96.1%	6.7	589.6	
7	4,343	24,655	12,128	12,527	103.3%	5.7	610.9	
8	3,685	24,740	12,224	12,516	102.4%	6.7	613.0	
9	<b>5,047</b>	<b>24,768</b>	<b>11,898</b>	<b>12,870</b>	<b>108.2%</b>	<b>4.9</b>	<b>613.7</b>	第1回 国勢調査
10	3,881	24,907	12,400	12,507	100.9%	6.4	617.1	
11	4,266	25,749	12,905	12,844	99.5%	6.0	638.0	
12	4,567	25,746	12,887	12,859	99.8%	5.6	638.0	
13	4,464	25,998	12,953	13,045	100.7%	5.8	644.2	
14	<b>5,927</b>	<b>29,375</b>	<b>13,614</b>	<b>15,761</b>	<b>115.8%</b>	<b>5.0</b>	<b>727.8</b>	第2回 国勢調査
昭和元年	5,123	29,186	13,754	15,432	112.2%	5.7	723.1	
2	5,571	30,783	14,512	16,271	112.1%	5.5	762.7	
3	5,597	30,916	14,607	16,309	111.7%	5.5	766.0	
4	6,666	30,932	15,361	15,571	101.4%	4.6	766.4	
5	<b>6,618</b>	<b>31,320</b>	<b>14,675</b>	<b>16,645</b>	<b>113.4%</b>	<b>4.7</b>	<b>775.5</b>	第3回 国勢調査
6	6,544	32,162	16,256	15,906	97.8%	4.9	796.9	
7	6,333	31,606	14,776	16,830	113.9%	5.0	783.1	
8	6,546	34,513	15,773	18,740	118.8%	5.3	780.8	
9	7,023	36,272	16,383	19,889	121.4%	5.2	898.7	
10	<b>7,674</b>	<b>40,507</b>	<b>17,702</b>	<b>22,805</b>	<b>128.8%</b>	<b>5.3</b>	<b>1,003.6</b>	第4回 国勢調査
11	7,694	40,575	16,986	23,589	138.9%	5.3	1,005.3	
12	7,452	40,844	16,936	23,908	141.2%	5.5	1,012.0	
13	7,697	41,096	18,299	22,797	124.6%	5.3	1,018.2	
14	7,852	44,972	19,659	25,313	128.8%	5.7	1,114.4	
15	<b>7,949</b>	<b>42,797</b>	<b>19,144</b>	<b>23,653</b>	<b>123.6%</b>	<b>5.4</b>	<b>1,062.8</b>	第5回 国勢調査

各年10月1日現在

年次	世帯数	人口			性比 (男=100)	1世帯当り 人員	人口密度 (1km <sup>2</sup> 当り)	備考
		総数	男	女				
昭和16年	8,210	44,826	21,216	23,610	111.3%	5.5	1,110.6	
17	8,253	43,642	20,418	23,224	113.7%	5.3	1,081.3	
<b>18</b>	<b>8,293</b>	<b>42,258</b>	<b>19,520</b>	<b>22,738</b>	<b>116.5%</b>	<b>5.1</b>	<b>1,047.0</b>	市制施行
19	8,336	40,969	18,818	22,151	117.7%	4.9	1,015.0	
20	9,586	44,075	20,077	23,998	119.5%	4.6	1,092.0	
21	9,412	43,150	19,484	23,666	121.5%	4.6	1,069.1	
<b>22</b>	<b>9,461</b>	<b>47,129</b>	<b>20,850</b>	<b>26,279</b>	<b>126.0%</b>	<b>5.0</b>	<b>1,167.7</b>	第6回 国勢調査
23	9,587	49,286	20,992	28,294	134.8%	5.1	1,221.1	
24	10,043	51,286	22,053	29,233	132.6%	5.1	1,270.7	
<b>25</b>	<b>9,778</b>	<b>53,586</b>	<b>22,696</b>	<b>30,890</b>	<b>136.1%</b>	<b>5.5</b>	<b>1,327.7</b>	第7回 国勢調査
26	10,252	56,400	23,718	32,682	137.8%	5.5	1,397.4	
27	10,463	55,428	24,252	31,176	128.6%	5.3	1,373.3	
28	10,612	57,062	24,596	32,466	132.0%	5.4	1,413.8	
29	10,743	57,601	24,782	32,819	132.4%	5.4	1,427.2	
<b>30</b>	<b>10,420</b>	<b>56,166</b>	<b>24,343</b>	<b>31,823</b>	<b>130.7%</b>	<b>5.4</b>	<b>1,391.6</b>	第8回 国勢調査
31	10,596	57,929	24,852	33,077	133.1%	5.5	1,484.9	
32	10,757	60,226	25,314	34,912	137.9%	5.6	1,492.2	
33	10,865	60,518	25,630	34,888	136.1%	5.6	1,499.4	
34	11,150	61,252	25,961	35,291	135.9%	5.5	1,517.6	
<b>35</b>	<b>11,523</b>	<b>61,067</b>	<b>26,109</b>	<b>34,958</b>	<b>133.9%</b>	<b>5.3</b>	<b>1,513.1</b>	第9回 国勢調査
36	11,823	63,123	27,203	35,920	132.0%	5.3	1,562.2	
37	11,946	64,184	27,915	36,269	129.9%	5.4	1,590.3	
38	12,055	65,027	28,620	36,407	127.2%	5.4	1,611.2	
39	12,408	67,166	29,718	37,448	126.0%	5.4	1,664.2	
<b>40</b>	<b>14,772</b>	<b>69,365</b>	<b>30,845</b>	<b>38,520</b>	<b>124.9%</b>	<b>4.7</b>	<b>1,718.7</b>	第10回 国勢調査
41	15,165	70,105	31,523	38,582	122.4%	4.6	1,726.3	
42	15,226	70,147	31,890	38,257	120.0%	4.6	1,727.3	
43	15,397	70,755	32,480	38,275	117.8%	4.6	1,742.3	



(1) 年次別人口・世帯数の推移(つづき)

年次	世帯数	人口			性比 (男=100)	1世帯当り 人員	人口密度 (1km <sup>2</sup> 当り)	備考
		総数	男	女				
昭和44年	15,724	71,691	33,227	38,464	115.8%	4.6	1,765.4	
45	<b>17,384</b>	<b>73,366</b>	<b>34,124</b>	<b>39,242</b>	<b>115.0%</b>	<b>4.2</b>	<b>1,806.6</b>	第11回 国勢調査
46	18,260	75,528	35,563	39,965	112.4%	4.1	1,859.4	
47	18,627	76,498	36,292	40,206	110.8%	4.1	1,883.2	
48	19,056	77,146	36,754	40,392	109.9%	4.0	1,898.3	
49	19,490	78,178	37,399	40,779	109.0%	4.0	1,921.3	
<b>50</b>	<b>20,396</b>	<b>79,506</b>	<b>38,214</b>	<b>41,292</b>	<b>108.1%</b>	<b>3.9</b>	<b>1,953.9</b>	第12回 国勢調査
51	20,677	80,210	38,702	41,508	107.3%	3.9	1,971.2	
52	20,941	80,683	39,071	41,612	106.5%	3.9	1,980.9	
53	21,159	80,977	39,280	41,697	106.2%	3.8	1,985.2	
54	21,308	81,040	39,337	41,703	106.0%	3.8	1,986.8	
<b>55</b>	<b>23,160</b>	<b>81,162</b>	<b>39,323</b>	<b>41,839</b>	<b>106.4%</b>	<b>3.5</b>	<b>1,990.0</b>	第13回 国勢調査
56	23,261	80,758	39,152	41,606	106.3%	3.5	1,979.8	
57	23,419	80,395	38,993	41,402	106.2%	3.4	1,969.5	
58	23,590	80,152	38,858	41,294	106.3%	3.4	1,963.5	
59	23,717	79,922	38,806	41,116	106.0%	3.4	1,957.9	
<b>60</b>	<b>23,265</b>	<b>79,591</b>	<b>38,657</b>	<b>40,934</b>	<b>105.9%</b>	<b>3.4</b>	<b>1,949.8</b>	第14回 国勢調査
61	23,476	79,504	38,561	40,943	106.2%	3.4	1,892.1	
62	23,783	79,606	38,643	40,963	106.0%	3.3	1,894.5	
63	24,182	79,915	38,773	41,142	106.1%	3.3	1,883.5	
平成元年	24,521	80,098	38,920	41,178	105.8%	3.3	1,847.7	
<b>2</b>	<b>24,057</b>	<b>79,234</b>	<b>38,347</b>	<b>40,887</b>	<b>106.6%</b>	<b>3.3</b>	<b>1,827.8</b>	第15回 国勢調査
3	24,464	79,737	38,606	41,131	106.5%	3.3	1,814.3	
4	25,107	80,524	39,091	41,433	106.0%	3.2	1,832.2	
5	25,769	81,464	39,551	41,913	106.0%	3.2	1,853.6	
6	26,918	83,435	40,550	42,885	105.8%	3.1	1,898.4	
<b>平成7年</b>	<b>26,956</b>	<b>84,653</b>	<b>41,047</b>	<b>43,606</b>	<b>106.2%</b>	<b>3.1</b>	<b>1,926.1</b>	第16回 国勢調査
8	27,272	84,758	41,087	43,671	106.3%	3.1	1,928.5	

資料:情報統計課

各年10月1日現在

年次	世帯数	人口			性比 (男=100)	1世帯当り 人員	人口密度 (1km <sup>2</sup> 当り)	備考
		総数	男	女				
平成9年	28,048	86,019	41,744	44,275	106.1%	3.1	1,957.2	
10	28,594	86,796	42,155	44,641	105.9%	3.0	1,974.9	
11	29,167	87,360	42,370	44,990	106.2%	3.0	1,987.3	
12	<b>29,716</b>	<b>88,523</b>	<b>42,877</b>	<b>45,646</b>	<b>106.5%</b>	<b>3.0</b>	<b>2,013.7</b>	第17回 国勢調査
13	30,137	88,678	42,914	45,764	106.6%	3.0	2,017.2	
14	30,799	89,194	43,231	45,963	106.3%	2.9	2,029.0	
15	31,337	89,583	43,427	46,156	106.3%	2.9	2,037.8	
16	31,748	89,756	43,417	46,339	106.7%	2.8	2,041.3	
17	<b>31,592</b>	<b>90,314</b>	<b>43,689</b>	<b>46,625</b>	<b>106.7%</b>	<b>2.9</b>	<b>2,053.5</b>	第18回 国勢調査
18	32,120	90,406	43,696	46,710	106.9%	2.8	2,055.6	
19	32,622	90,572	43,719	46,853	107.2%	2.8	2,058.9	
20	33,079	90,540	43,719	46,821	107.1%	2.7	2,058.2	
21	33,495	90,629	43,702	46,927	107.4%	2.7	2,060.2	
22	<b>32,993</b>	<b>90,519</b>	<b>43,665</b>	<b>46,854</b>	<b>107.3%</b>	<b>2.7</b>	<b>2,057.7</b>	第19回 国勢調査
23	33,334	90,425	43,588	46,837	107.5%	2.7	2,055.6	
24	33,452	90,344	43,590	46,754	107.3%	2.7	2,053.7	
25	33,596	89,989	43,432	46,557	107.2%	2.7	2,045.7	
26	33,895	89,735	43,276	46,459	107.3%	2.7	2,042.7	
27	<b>33,355</b>	<b>88,694</b>	<b>42,581</b>	<b>46,113</b>	<b>108.3%</b>	<b>2.7</b>	<b>2,019.0</b>	第20回 国勢調査
28	33,478	88,261	42,340	45,921	108.5%	2.6	2,009.1	
29	33,385	87,326	41,895	45,431	108.4%	2.6	1,987.8	
30	33,161	86,238	41,416	44,822	108.2%	2.6	1,963.1	
令和元年	33,329	85,527	41,079	44,448	108.2%	2.6	1,946.9	
2	<b>33,284</b>	<b>84,443</b>	<b>40,482</b>	<b>43,961</b>	<b>108.6%</b>	<b>2.5</b>	<b>1,922.2</b>	第21回 国勢調査
3	33,164	83,235	39,902	43,333	108.6%	2.5	1,894.7	

(2)人口動態

年次	自然動態			社会動態		
	出生	死亡	増減	転入	転出	増減
平成20年	874	769	105	3,413	3,268	145
21年	843	744	99	3,092	3,177	△ 85
22年	756	795	△ 39	2,975	3,072	△ 97
23年	779	852	△ 73	3,147	2,963	184
24年	778	835	△ 57	2,909	2,939	△ 30
25年	724	846	△122	2,818	3,040	△222
26年	698	877	△179	2,724	2,821	△97
27年	730	869	△139	2,565	3,090	△525
28年	660	853	△193	2,618	2,824	△206
29年	640	923	△283	2,480	3,074	△594
30年	589	914	△325	2,533	3,170	△637
令和元年	570	885	△315	2,924	3,329	△405
2年	506	892	△386	2,256	3,024	△768
3年	467	942	△475	2,135	2,751	△616

(注) 1 自然動態、社会動態は、住民基本台帳法及び外国人登録法による届出数

(社会動態は市内異動は含まず)

2 婚姻、離婚は、人口動態調査による。

3 比率に用いる人口は、各年10月1日現在の推計人口(外国人を含む)による。

資料: 市民課

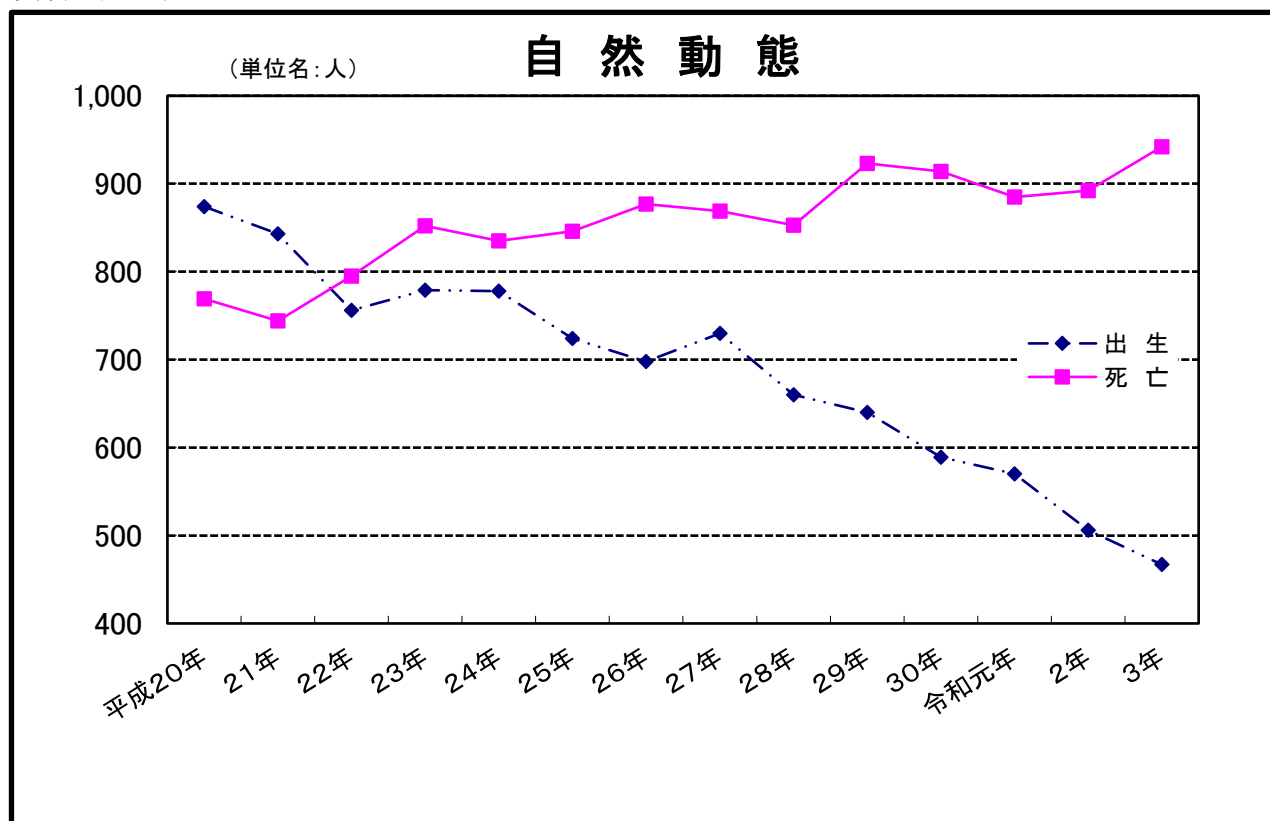

比 率 (1,000人につき)				婚 姻	離 婚
自 然 動 態		社 会 動 態			
出 生	死 亡	転 入	転 出		
9.6	8.5	37.6	36.0	500	213
9.3	8.2	34.1	35.0	434	220
8.3	8.8	32.8	33.9	426	219
8.6	9.4	34.7	32.7	408	184
8.6	9.2	32.2	32.5	424	176
8.0	9.4	31.3	33.7	371	185
7.8	9.8	30.3	31.4	405	171
8.2	9.7	28.7	34.6	356	212
7.5	9.7	29.6	32.0	341	167
7.3	10.5	28.3	35.1	359	180
6.8	10.6	29.3	36.7	308	164
6.6	10.2	33.8	38.5	323	158
6.0	10.5	26.6	35.6	277	151
5.6	11.3	25.5	32.9	238	135

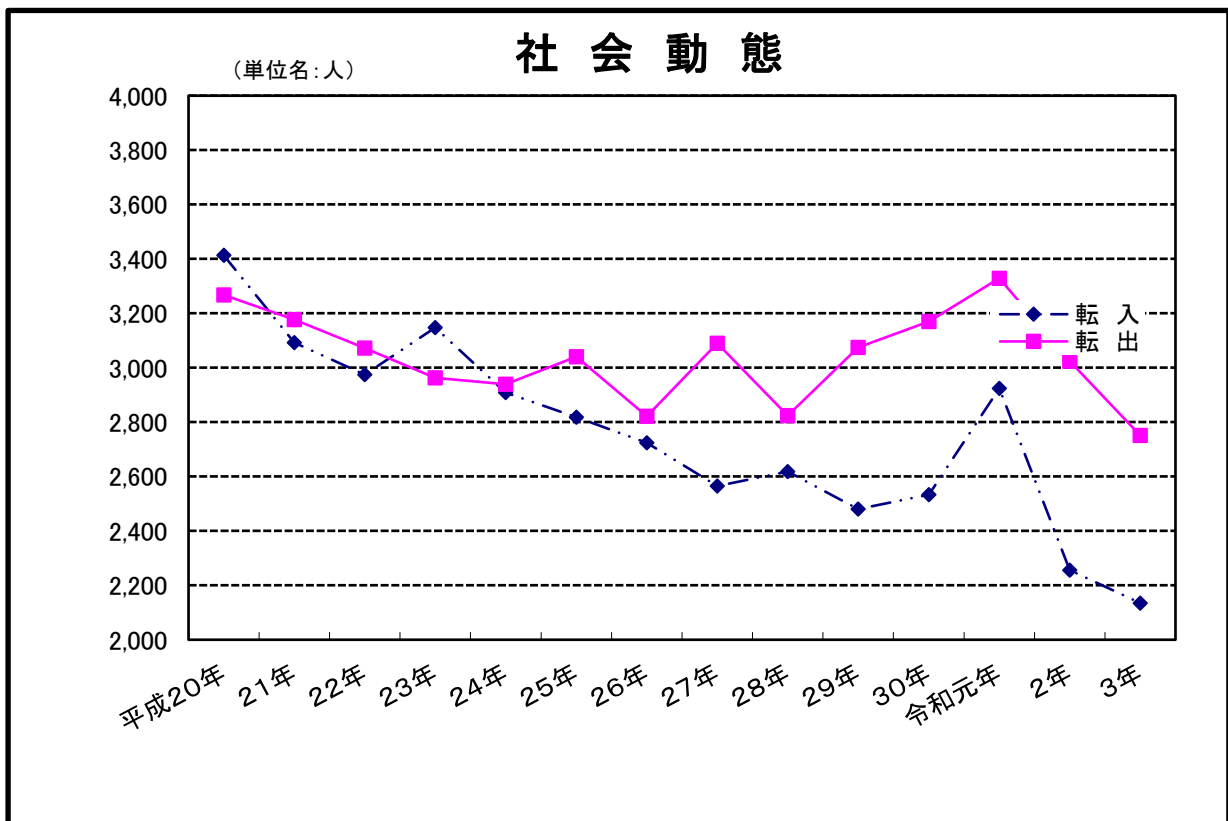

## (3)年齢別・男女別人口(住民基本台帳)

年 齢 別	総 数	男	女	年 齢 別	総 数	男	女
<b>総 数</b>	<b>84,218</b>	<b>40,637</b>	<b>43,581</b>				
<b>0 ～ 4</b>	<b>2,757</b>	<b>1,435</b>	<b>1,322</b>	<b>25 ～ 29</b>	<b>3,801</b>	<b>1,924</b>	<b>1,877</b>
0	447	237	210	25	818	400	418
1	501	261	240	26	751	379	372
2	540	270	270	27	798	421	377
3	621	332	289	28	727	365	362
4	648	335	313	29	707	359	348
<b>5 ～ 9</b>	<b>3,560</b>	<b>1,857</b>	<b>1,703</b>	<b>30 ～ 34</b>	<b>3,849</b>	<b>1,910</b>	<b>1,939</b>
5	642	318	324	30	766	405	361
6	693	346	347	31	764	381	383
7	684	366	318	32	752	359	393
8	720	389	331	33	771	372	399
9	821	438	383	34	796	393	403
<b>10 ～ 14</b>	<b>4,188</b>	<b>2,123</b>	<b>2,065</b>	<b>35 ～ 39</b>	<b>4,331</b>	<b>2,130</b>	<b>2,201</b>
10	795	397	398	35	792	383	409
11	811	418	393	36	863	439	424
12	856	444	412	37	888	427	461
13	841	422	419	38	908	471	437
14	885	442	443	39	880	410	470
<b>15 ～ 19</b>	<b>4,852</b>	<b>2,511</b>	<b>2,341</b>	<b>40 ～ 44</b>	<b>5,025</b>	<b>2,458</b>	<b>2,567</b>
15	937	500	437	40	882	462	420
16	927	492	435	41	975	451	524
17	1,001	516	485	42	1,018	485	533
18	982	501	481	43	1,040	502	538
19	1,005	502	503	44	1,110	558	552
<b>20 ～ 24</b>	<b>4,600</b>	<b>2,368</b>	<b>2,232</b>	<b>45 ～ 49</b>	<b>7,025</b>	<b>3,415</b>	<b>3,610</b>
20	928	467	461	45	1,269	612	657
21	997	506	491	46	1,386	686	700
22	961	503	458	47	1,407	699	708
23	851	441	410	48	1,505	730	775
24	863	451	412	49	1,458	688	770

資料:情報統計課

令和3年10月1日現在

年 齢 別	総 数	男	女	年 齢 別	総 数	男	女
<b>50 ～ 54</b>	<b>6,954</b>	<b>3,456</b>	<b>3,498</b>	<b>75 ～ 79</b>	<b>4,614</b>	<b>2,040</b>	<b>2,574</b>
50	1,469	737	732	75	823	387	436
51	1,497	724	773	76	831	366	465
52	1,396	710	686	77	1,001	449	552
53	1,313	649	664	78	951	411	540
54	1,279	636	643	79	1,008	427	581
<b>55 ～ 59</b>	<b>5,703</b>	<b>2,853</b>	<b>2,850</b>	<b>80 ～ 84</b>	<b>3,713</b>	<b>1,567</b>	<b>2,146</b>
55	1,051	513	538	80	927	376	551
56	1,261	623	638	81	826	356	470
57	1,228	636	592	82	653	275	378
58	1,123	579	544	83	651	292	359
59	1,040	502	538	84	656	268	388
<b>60 ～ 64</b>	<b>4,737</b>	<b>2,320</b>	<b>2,417</b>	<b>85 ～ 89</b>	<b>2,428</b>	<b>843</b>	<b>1,585</b>
60	984	505	479	85	636	236	400
61	945	455	490	86	533	194	339
62	1,021	503	518	87	456	151	305
63	929	446	483	88	409	144	265
64	858	411	447	89	394	118	276
<b>65 ～ 69</b>	<b>4,826</b>	<b>2,330</b>	<b>2,496</b>	<b>90 ～ 94</b>	<b>1,003</b>	<b>251</b>	<b>752</b>
65	949	481	468	90	307	82	225
66	908	442	466	91	234	65	169
67	957	457	500	92	193	50	143
68	996	445	551	93	146	28	118
69	1,016	505	511	94	123	26	97
<b>70 ～ 74</b>	<b>5,971</b>	<b>2,795</b>	<b>3,176</b>	<b>95 ～ 99</b>	<b>255</b>	<b>48</b>	<b>207</b>
70	1,101	525	576	95	86	19	67
71	1,093	506	587	96	65	14	51
72	1,324	634	690	97	46	9	37
73	1,250	591	659	98	39	4	35
74	1,203	539	664	99	19	2	17
				<b>100 ～</b>	<b>26</b>	<b>3</b>	<b>23</b>

## (4)住民基本台帳世帯数・人口

各年12月末現在

年次	住 民 基 本 台 帳				外 国 人 住 民				
	世帯数	人 口			世帯数	人 口			
		総数	男	女		総数	男	女	
平成29年	37,602	87,936	42,417	45,519	568	739	353	386	
30年	37,602	86,974	42,019	44,955	649	829	414	415	
令和元年	37,898	86,276	41,670	44,606	911	1,095	586	509	
2年	37,933	85,120	41,132	43,988	910	1,093	606	487	
3年	<b>37,778</b>	<b>83,995</b>	<b>40,529</b>	<b>43,466</b>	<b>856</b>	<b>1,053</b>	<b>546</b>	<b>507</b>	

(注)外国人住民の世帯数及び人口については、内数となっております。

資料:市民課

## (5)国籍別外国人住民人口

各年12月末現在

国 籍	平成 2 9 年		平成 30 年		令和 元 年		令和 2 年		令和 3 年	
	世帯数	人 口	世帯数	人 口	世帯数	人 口	世帯数	人 口	世帯数	人 口
総 数	612	739	687	829	934	1,095	931	1,093	878	1,053
ベ ト ナ ム	81	84	129	132	219	222	241	251	251	275
中 国	209	265	196	262	274	357	268	353	238	324
韓国及び朝鮮	216	279	209	266	211	263	190	237	188	230
フィリピン	37	40	41	45	74	77	71	74	55	56
ミャンマー	26	26	40	40	38	39	42	44	42	44
台 湾	—	—	18	20	30	31	23	24	18	18
インドネシア	2	2	2	2	9	11	15	15	14	14
タ イ	8	8	7	7	7	7	7	7	10	10
ネ パ ール	—	—	1	2	2	4	3	4	9	15
ブ ラ ジ ル	4	4	5	5	8	12	7	9	8	10
ア メ リ カ	7	7	7	9	5	7	5	7	8	10
カンボジア	—	—	3	3	23	23	25	25	5	5
パキスタン	1	1	1	5	3	9	3	9	4	10
マレーシア	1	1	1	1	2	2	3	3	4	5
ハンク'ラテ'シュ	1	1	1	1	—	—	—	—	3	3
モ ン ゴ ル	1	1	1	1	2	2	3	6	2	5
英 国	2	2	3	3	2	2	2	2	2	2
オーストラリア	2	2	3	3	2	2	2	2	2	2
カ ナ ダ	1	1	1	1	1	1	2	2	2	2
ニュージーランド	1	1	1	1	1	1	2	2	1	1
ペ ル ー	1	1	1	1	3	3	2	2	1	1
イ タ リ ア	1	1	1	1	1	1	1	1	1	1
ポーランド	2	2	2	2	1	1	1	1	1	1
イ ラ ン	2	4	2	4	2	4	1	1	1	1
ス ペ イ ン	1	1	1	1	1	1	1	1	1	1
ロ シ ア	—	—	—	—	1	1	1	1	1	1
シンガポール	—	—	—	—	1	1	1	1	1	1
コロンビア	—	—	—	—	1	1	1	1	1	1
キ プ ロ ス	—	—	1	1	1	1	1	1	1	1
ラ オ ス	—	—	—	—	1	1	1	1	1	1
ス イ ス	—	—	—	—	—	—	1	1	1	1
ルーマニア	—	—	—	—	—	—	—	—	1	1
イ ン ド	—	—	3	4	3	3	2	2	—	—
コンゴ民主共和国	1	1	1	1	1	1	1	1	—	—
ハ イ チ	1	1	1	1	1	1	1	1	—	—
ボ リ ビ ア	1	1	1	1	—	—	—	—	—	—
フ ラ ン ス	—	—	1	1	1	1	—	—	—	—
ド イ ツ	—	—	—	—	1	1	—	—	—	—
スウェーデン	1	1	1	1	—	—	—	—	—	—
スリランカ	1	1	1	1	—	—	—	—	—	—
国 籍 な し	—	—	—	—	1	1	1	1	—	—

資料:市民課

## (6) 従前の住所地別転入人口

各年12月末現在

従前の住所地	平成29年	平成30年	令和元年	令和2年	令和3年
北海道	8	22	15	8	14
青森県	2	1	2	—	—
岩手県	2	2	—	1	1
宮城県	2	5	6	8	5
秋田県	1	—	3	1	3
山形県	—	1	3	1	2
福島県	3	1	4	—	2
茨城県	8	16	15	9	5
栃木県	—	5	4	1	3
群馬県	2	6	—	5	—
埼玉県	9	15	24	11	16
千葉県	26	25	25	20	29
東京都	57	56	76	51	63
神奈川県	16	21	37	35	22
新潟県	3	13	5	4	5
富山県	6	10	6	7	5
石川県	7	11	8	8	6
福井県	6	—	5	4	3
山梨県	2	2	2	1	5
長野県	5	4	9	5	1
岐阜県	4	3	14	11	4
静岡県	10	3	8	9	7
愛知県	37	20	50	37	30
三重県	29	20	13	15	16
滋賀県	15	16	12	16	20
京都府	37	37	38	43	27
大阪府	1,434	1,478	1,556	1,317	1,399
兵庫県	107	89	104	88	90
奈良県	59	44	56	28	26
和歌山県	73	57	73	77	79
鳥取県	10	4	1	3	6
島根県	3	1	3	3	6
岡山県	17	11	5	8	13
広島県	15	13	24	8	8
山口県	—	2	6	7	9
徳島県	1	7	15	4	11
香川県	7	8	14	9	9
愛媛県	16	4	7	4	13
高知県	3	5	15	14	5
福岡県	14	35	38	26	23
佐賀県	3	2	2	3	3
長崎県	11	8	9	6	1
熊本県	3	5	6	4	4
大分県	3	8	3	4	4
宮崎県	10	6	14	5	12
鹿児島県	15	8	13	13	5
沖縄県	13	25	19	20	25
外国	311	357	555	294	85
従前の住所なし	—	—	—	—	—

資料:市民課



## 第 2 章 国勢調査

### 1. 人口・世帯数の状況

(1) 年齢別・男女別(5歳階級)人口

年 齢 別	平成7年			平成12年			平成17年		
	総 数	男	女	総 数	男	女	総 数	男	女
総 数	84,653	41,047	43,606	88,523	42,877	45,646	90,314	43,689	46,625
0～4	4,661	2,403	2,258	5,130	2,575	2,555	4,925	2,515	2,410
5～9	4,664	2,317	2,347	4,951	2,538	2,413	5,210	2,657	2,553
10～14	4,812	2,438	2,374	4,699	2,339	2,360	4,939	2,542	2,397
15～19	5,422	2,622	2,800	4,857	2,412	2,445	4,563	2,225	2,338
20～24	6,793	3,308	3,485	5,219	2,524	2,695	4,658	2,273	2,385
25～29	6,370	3,085	3,285	6,931	3,316	3,615	5,372	2,622	2,750
30～34	5,931	2,955	2,976	6,906	3,341	3,565	7,184	3,451	3,733
35～39	5,270	2,653	2,617	6,139	3,126	3,013	6,880	3,366	3,514
40～44	5,652	2,813	2,839	5,279	2,616	2,663	6,156	3,131	3,025
45～49	6,980	3,523	3,457	5,727	2,888	2,839	5,111	2,530	2,581
50～54	6,403	3,164	3,239	6,937	3,508	3,429	5,678	2,804	2,874
55～59	5,597	2,805	2,792	6,320	3,050	3,270	6,871	3,469	3,402
60～64	4,998	2,420	2,578	5,555	2,754	2,801	6,180	2,952	3,228
65～69	3,961	1,930	2,031	4,797	2,255	2,542	5,344	2,626	2,718
70～74	2,787	1,172	1,615	3,704	1,730	1,974	4,427	1,994	2,433
75～79	1,986	723	1,263	2,474	994	1,480	3,220	1,417	1,803
80～84	1,440	488	952	1,499	491	1,008	1,978	718	1,260
85歳以上	889	204	685	1,281	352	929	1,576	368	1,208
年齢不詳	37	24	13	118	68	50	42	29	13

(参考)

0～14	14,137	7,158	6,979	14,780	7,452	7,328	15,074	7,714	7,360
15～64	59,416	29,348	30,068	59,870	29,535	30,335	58,653	28,823	29,830
65歳以上	11,063	4,517	6,546	13,755	5,822	7,933	16,545	7,123	9,422

(注) 年齢不詳は含まない

資料: 情報統計課

各年10月1日現在

平成22年			平成27年			令和2年		
総数	男	女	総数	男	女	総数	男	女
90,519	43,665	46,854	88,694	42,581	46,113	84,443	40,482	43,961
4,286	2,193	2,093	3,732	1,944	1,788	2,917	1,492	1,425
5,005	2,541	2,464	4,367	2,227	2,140	3,660	1,916	1,744
5,168	2,615	2,553	5,010	2,542	2,468	4,279	2,186	2,093
4,767	2,420	2,347	4,988	2,505	2,483	4,752	2,404	2,348
4,257	2,060	2,197	4,293	2,166	2,127	4,333	2,195	2,138
4,476	2,187	2,289	3,956	1,923	2,033	3,630	1,842	1,788
5,520	2,673	2,847	4,543	2,222	2,321	3,716	1,804	1,912
7,401	3,613	3,788	5,500	2,630	2,870	4,267	2,113	2,154
6,867	3,370	3,497	7,301	3,547	3,754	5,276	2,519	2,757
6,010	3,046	2,964	6,699	3,280	3,419	7,095	3,447	3,648
5,020	2,479	2,541	5,807	2,926	2,881	6,421	3,150	3,271
5,580	2,763	2,817	4,904	2,405	2,499	5,598	2,809	2,789
6,588	3,255	3,333	5,396	2,638	2,758	4,712	2,291	2,421
5,940	2,793	3,147	6,272	3,019	3,253	5,065	2,424	2,641
4,972	2,336	2,636	5,496	2,509	2,987	5,843	2,727	3,116
3,977	1,695	2,282	4,422	1,974	2,448	4,902	2,137	2,765
2,578	1,019	1,559	3,193	1,260	1,933	3,691	1,550	2,141
2,027	540	1,487	2,613	747	1,866	3,512	1,066	2,446
80	67	13	202	117	85	774	410	364
14,459	7,349	7,110	13,109	6,713	6,396	10,856	5,594	5,262
56,486	27,866	28,620	53,387	26,242	27,145	49,800	24,574	25,226
19,494	8,383	11,111	21,996	9,509	12,487	23,013	9,904	13,109

## (2) 年齢別・男女別人口

年 齢 別	総 数	男	女	年 齢 別	総 数	男	女
<b>総 数</b>	<b>84,443</b>	<b>40,482</b>	<b>43,961</b>	<b>25 ~ 29</b>	<b>3,630</b>	<b>1,842</b>	<b>1,788</b>
				25	759	383	376
<b>0 ~ 4</b>	<b>2,917</b>	<b>1,492</b>	<b>1,425</b>	26	766	398	368
0	493	252	241	27	687	348	339
1	545	264	281	28	694	347	347
2	600	322	278	29	724	366	358
3	636	329	307	<b>30 ~ 34</b>	<b>3,716</b>	<b>1,804</b>	<b>1,912</b>
4	643	325	318	30	728	351	377
<b>5 ~ 9</b>	<b>3,660</b>	<b>1,916</b>	<b>1,744</b>	31	711	343	368
5	686	352	334	32	737	344	393
6	688	364	324	33	763	382	381
7	699	366	333	34	777	384	393
8	810	437	373	<b>35 ~ 39</b>	<b>4,267</b>	<b>2,113</b>	<b>2,154</b>
9	777	397	380	35	827	419	408
<b>10 ~ 14</b>	<b>4,279</b>	<b>2,186</b>	<b>2,093</b>	36	860	410	450
10	800	408	392	37	870	453	417
11	853	446	407	38	847	390	457
12	833	414	419	39	863	441	422
13	868	433	435	<b>40 ~ 44</b>	<b>5,276</b>	<b>2,519</b>	<b>2,757</b>
14	925	485	440	40	957	442	515
<b>15 ~ 19</b>	<b>4,752</b>	<b>2,404</b>	<b>2,348</b>	41	991	475	516
15	920	489	431	42	1,025	495	530
16	965	489	476	43	1,079	527	552
17	971	489	482	44	1,224	580	644
18	987	490	497	<b>45 ~ 49</b>	<b>7,095</b>	<b>3,447</b>	<b>3,648</b>
19	909	447	462	45	1,354	658	696
<b>20 ~ 24</b>	<b>4,333</b>	<b>2,195</b>	<b>2,138</b>	46	1,388	690	698
20	969	488	481	47	1,477	708	769
21	928	477	451	48	1,437	670	767
22	827	420	407	49	1,439	721	718
23	821	414	407				
24	788	396	392				

資料: 情報統計課

令和2年10月1日現在

年 齢 別	総 数	男	女	年 齢 別	総 数	男	女
<b>50 ～ 54</b>	<b>6,421</b>	<b>3,150</b>	<b>3,271</b>	<b>75 ～ 79</b>	<b>4,902</b>	<b>2,137</b>	<b>2,765</b>
50	1,474	714	760	75	860	377	483
51	1,364	680	684	76	1,030	457	573
52	1,275	624	651	77	983	444	539
53	1,260	624	636	78	1,051	452	599
54	1,048	508	540	79	978	407	571
<b>55 ～ 59</b>	<b>5,598</b>	<b>2,809</b>	<b>2,789</b>	<b>80 ～ 84</b>	<b>3,691</b>	<b>1,550</b>	<b>2,141</b>
55	1,260	618	642	80	867	378	489
56	1,215	625	590	81	704	301	403
57	1,087	550	537	82	714	323	391
58	1,047	505	542	83	721	289	432
59	989	511	478	84	685	259	426
<b>60 ～ 64</b>	<b>4,712</b>	<b>2,291</b>	<b>2,421</b>	<b>85 ～ 89</b>	<b>2,321</b>	<b>783</b>	<b>1,538</b>
60	964	456	508	85	587	223	364
61	1,010	488	522	86	516	180	336
62	934	446	488	87	452	158	294
63	847	411	436	88	426	128	298
64	957	490	467	89	340	94	246
<b>65 ～ 69</b>	<b>5,065</b>	<b>2,424</b>	<b>2,641</b>	<b>90 ～ 94</b>	<b>930</b>	<b>236</b>	<b>694</b>
65	933	454	479	90	266	72	194
66	960	463	497	91	241	66	175
67	1,015	454	561	92	169	38	131
68	1,038	512	526	93	153	36	117
69	1,119	541	578	94	101	24	77
<b>70 ～ 74</b>	<b>5,843</b>	<b>2,727</b>	<b>3,116</b>	<b>95 ～ 99</b>	<b>228</b>	<b>42</b>	<b>186</b>
70	1,130	522	608	95	76	20	56
71	1,341	644	697	96	61	10	51
72	1,281	601	680	97	50	6	44
73	1,233	554	679	98	27	3	24
74	858	406	452	99	14	3	11
				<b>100 ～</b>	<b>33</b>	<b>5</b>	<b>28</b>
				<b>不 詳</b>	<b>774</b>	<b>410</b>	<b>364</b>

## (3)小学校区別・町別・男女別人口

町名	総数	男	女
総数	84,443	40,482	43,961
津田小学校区	3,600	1,682	1,918
東小学校区	10,838	5,157	5,681
西小学校区	14,027	6,840	7,187
南小学校区	11,883	5,610	6,273
北小学校区	5,814	2,789	3,025
中央小学校区	13,881	6,687	7,194
木島小学校区	11,300	5,352	5,948
葛城小学校区	3,184	1,553	1,631
永寿小学校区	1,534	687	847
二色小学校区	4,053	2,005	2,048
東山小学校区	4,329	2,120	2,209
津田北町	1,623	785	838
津田南町	690	333	357
堀1丁目	1,043	442	601
堀2丁目	608	257	351
堀3丁目	679	307	372
小瀬	1,162	549	613
小瀬1丁目	1,300	652	648
久保府	3,044	1,508	1,536
半田	638	266	372
半田1丁目	264	124	140
半田2丁目	552	280	272
半田3丁目	1,361	668	693
半田4丁目	404	188	216
半田門前	288	142	146
半田住宅	147	75	72
桜塚	21	8	13
ユニチ	992	415	577
新福	137	62	75
福東	1,847	899	948
海塚(加神含む)	612	295	317
海塚1丁目	1,055	484	571
海塚3丁目	1,131	582	549
北町	959	447	512
中町	276	129	147
近木町	1,390	677	713
西町	366	174	192
港	399	178	221
南町	507	243	264
新協	-	-	-
協浜1丁目	786	359	427
協浜2丁目	416	184	232
協浜3丁目	526	264	262
協浜4丁目	466	235	231
沢	1,237	617	620
浦田	635	297	338
加神	5,853	2,897	2,956
加神1丁目	1,304	642	662
加神2丁目	1,092	507	585
	421	207	214

(注) (1) 国勢調査の調査区割で集計しているため、実際の小学校区及び町別の区割りとは必ずしも一致していません。

(2) 二色南町については結果数値が著しく小さいため、二色4丁目の数値に合算し、Xで表示している。

令和2年10月1日現在

町名	総数	男	女
島中	191	86	105
島中1丁目	525	257	268
島中2丁目	1,361	647	714
窪田	1,896	896	1,000
王子	2,362	1,141	1,221
王子新田	290	123	167
王子住宅	161	63	98
二色ノ浜荘園	602	277	325
地蔵蔵	888	432	456
地蔵堂ニュータウン	1,077	495	582
堤	1,222	588	634
橋本	2,067	1,017	1,050
橋本新田	285	149	136
旭ヶ丘	137	59	78
和泉	896	370	526
中央団地	378	188	190
鳥羽	2,030	1,006	1,024
石才	1,404	676	728
近義の里	693	339	354
麻生	3,207	1,569	1,638
清児	1,118	531	587
サンシテ	2,140	1,009	1,131
名越	1,757	850	907
清名	841	403	438
森府	2,366	1,145	1,221
森府住松	539	232	307
三ツ松	2,942	1,432	1,510
三ツ松西之町	58	28	30
三ツ松府住	927	409	518
三ツ松第2	549	250	299
水間	1,737	759	978
三ヶ山	610	300	310
木積	1,532	745	787
馬場	778	378	400
柵谷	40	21	19
大川	X	X	X
蕃原	224	109	115
二色1丁目	745	398	347
二色2丁目	2,023	983	1,040
二色3丁目	698	345	353
二色4丁目	587	279	308
二色南町	X	X	X
東山1丁目	1,063	532	531
東山2丁目	855	408	447
東山3丁目	930	467	463
東山4丁目	325	145	180
東山5丁目	476	235	241
東山6丁目	345	165	180
東山7丁目	335	168	167

(3)大川については結果数値が著しく小さいため、柵谷の数値に合算し、Xで表示している。

## (4)町別・世帯人員別世帯数

町名	総数		普通		
	世帯数	世帯人員	総数	1人	2人
総数	33,284	84,443	33,194	9,640	9,736
津田北町	592	1,623	591	116	172
津田南町	320	690	320	105	112
堀1丁目	396	1,043	393	134	107
堀2丁目	248	608	247	84	60
堀3丁目	315	679	315	109	114
小瀬瀬	464	1,162	464	127	127
小瀬1丁目	493	1,300	493	132	120
久保府	1,309	3,044	1,306	428	387
久保府	370	638	368	187	113
半田	105	264	104	30	38
半田1丁目	254	552	254	109	60
半田2丁目	623	1,361	623	240	180
半田3丁目	192	404	192	75	60
半田4丁目	105	288	105	15	32
半田門前	41	147	40	12	18
半田住宅	9	21	9	4	2
桜塚	422	992	419	135	129
ユニチ	54	137	53	22	7
新福	744	1,847	743	243	181
新福	284	612	283	131	64
東	528	1,055	528	230	164
海塚(加神含む)	520	1,131	516	219	125
海塚1丁目	475	959	474	212	132
海塚3丁目	124	276	124	45	43
北町	606	1,390	605	185	201
中町	185	366	185	94	45
近木町	186	399	186	62	63
西町	213	507	213	62	66
港	—	—	—	—	—
南町	355	786	355	121	116
新町	171	416	170	55	56
脇浜1丁目	204	526	204	65	41
脇浜2丁目	171	466	171	37	44
脇浜3丁目	457	1,237	457	102	116
脇浜4丁目	264	635	263	96	74
沢	2,507	5,853	2,502	809	776
浦田	551	1,304	549	193	147
加神1丁目	405	1,092	401	128	94
加神2丁目	164	421	161	46	52
島中	65	191	65	10	16
島中1丁目	228	525	228	94	49
島中2丁目	514	1,361	514	116	147

(注) (1) 国勢調査の調査区割で集計しているため、実際の町別の区割りとは必ずしも一致していません。

(2) 二色南町については結果数値が著しく小さいため、二色4丁目の数値に合算し、Xで表示している。

資料:情報統計課

令和2年10月1日現在

世帯				施設等の世帯		
3人	4人	5人	6人以上	世帯数	世帯人員	
6,175	5,161	1,839	643	90	2,889	
127	119	43	14	1	5	
62	32	8	1	—	—	
71	51	19	11	3	114	
44	35	16	8	1	4	
47	32	8	5	—	—	
92	87	29	2	—	—	
91	103	41	6	—	—	
243	162	71	15	3	10	
55	10	3	—	2	5	
18	14	4	—	1	28	
39	31	10	5	—	—	
94	75	27	7	—	—	
28	24	3	2	—	—	
29	24	4	1	—	—	
3	4	2	1	1	58	
1	1	—	1	—	—	
66	56	28	5	3	7	
12	8	4	—	1	13	
139	117	48	15	1	26	
46	29	7	6	1	24	
73	39	15	7	—	—	
70	74	22	6	4	8	
63	52	10	5	1	3	
14	12	6	4	—	—	
117	69	24	9	1	1	
19	16	7	4	—	—	
40	16	4	1	—	—	
42	31	9	3	—	—	
—	—	—	—	—	—	
62	35	19	2	—	—	
33	20	4	2	1	37	
34	46	16	2	—	—	
40	36	8	6	—	—	
97	105	32	5	—	—	
42	37	9	5	1	42	
438	320	128	31	5	62	
96	88	17	8	2	38	
78	69	25	7	4	98	
28	24	9	2	3	34	
17	14	7	1	—	—	
27	44	9	5	—	—	
105	104	33	9	—	—	

(3) 大川については結果数値が著しく小さいため、稲谷の数値に合算し、Xで表示している。



## (4)町別・世帯人員別世帯数(つづき)

町名	総数		普通		
	世帯数	世帯人員	総数	1人	2人
窪田	723	1,896	721	172	232
王子	877	2,362	875	171	274
王子新田	104	290	103	25	36
王子住宅	68	161	68	14	32
二色ノ浜荘園	256	602	256	53	116
地蔵堂	340	888	340	76	105
地蔵堂ニュータウン	427	1,077	427	85	161
堤	447	1,222	446	97	117
橋本	676	2,067	674	177	171
橋本新田	119	285	119	32	41
旭ヶ丘	84	137	84	48	25
和泉台	469	896	469	199	172
中央団地	192	378	192	76	63
鳥羽	731	2,030	731	180	142
石才	495	1,404	494	113	123
近義の里	273	693	273	65	92
麻生中	1,250	3,207	1,249	315	369
清児	400	1,118	400	74	122
サンシティ	878	2,140	878	167	327
名越	666	1,757	665	168	202
清名台	350	841	350	82	140
森府	531	2,366	525	115	141
森府住松	269	539	263	110	92
三ツ松	1,038	2,942	1,037	200	303
三ツ松西之町	38	58	38	25	9
三ツ松府住	549	927	549	303	159
三ツ松第2	281	549	281	121	97
水間	505	1,737	488	193	120
三ヶ山	233	610	232	72	73
木積場	595	1,532	595	171	179
馬場	274	778	274	57	81
柵谷	15	40	15	3	5
大蔵川	X	X	X	X	X
大蔵原	77	224	77	19	21
二色1丁目	296	745	296	103	57
二色2丁目	816	2,023	816	178	292
二色3丁目	262	698	262	28	116
二色4丁目	229	587	228	28	99
二色南町	X	X	X	X	X
東山1丁目	304	1,063	304	21	48
東山2丁目	222	855	215	26	34
東山3丁目	266	930	266	15	47
東山4丁目	91	325	91	5	13
東山5丁目	134	476	134	13	8
東山6丁目	106	345	106	18	16
東山7丁目	95	335	95	8	14

世帯				施設等の世帯	
3人	4人	5人	6人以上	世帯数	世帯人員
133	125	43	16	2	45
181	177	55	17	2	3
20	15	5	2	1	35
10	7	5	—	—	—
44	31	11	1	—	—
73	61	14	11	—	—
82	75	20	4	—	—
107	80	35	10	1	11
139	122	48	17	2	300
22	16	7	1	—	—
7	2	2	—	—	—
57	27	10	4	—	—
37	15	1	—	—	—
155	188	51	15	—	—
99	97	45	17	1	27
50	45	14	7	—	—
254	205	83	23	1	7
76	82	33	13	—	—
241	122	18	3	—	—
136	96	39	24	1	49
64	41	16	7	—	—
119	104	31	15	6	945
32	13	12	4	6	13
241	164	73	56	1	27
2	1	1	—	—	—
58	20	6	3	—	—
32	21	6	4	—	—
85	63	19	8	17	652
42	21	10	14	1	37
93	85	34	33	—	—
48	49	21	18	—	—
4	1	1	1	—	—
X	X	X	X	X	X
9	11	11	6	—	—
45	65	23	3	—	—
170	135	36	5	—	—
56	44	14	4	—	—
54	38	8	1	1	1
X	X	X	X	X	X
65	115	43	12	—	—
37	73	36	9	7	120
55	103	35	11	—	—
20	35	15	3	—	—
39	42	30	2	—	—
18	35	14	5	—	—
22	29	17	5	—	—

## 2. 住居の状況

### (1) 住居の種類・住宅の所有の関係別一般世帯数

町名	総数	住宅に住む一般世帯						住宅以外に住む一般世帯
		総数	持ち家	公営・都市再生機構・公社の借家	民営の借家	給与社宅	間借り	
総数	33,194	32,799	22,371	3,462	5,932	685	349	395
津田北町	591	587	383	181	11	9	3	4
津田南町	320	318	264	—	43	7	4	2
堀1丁目	393	392	232	—	148	3	9	1
堀2丁目	247	246	113	130	1	—	2	1
堀3丁目	315	309	272	—	32	2	3	6
小瀬	464	462	325	—	128	1	8	2
小瀬1丁目	493	490	312	—	154	15	9	3
久保	1,306	1,289	940	16	299	15	19	17
久保府住田	368	367	—	356	11	—	—	1
半田1丁目	104	104	66	—	38	—	—	—
半田2丁目	254	254	114	—	134	3	3	—
半田3丁目	623	620	356	—	259	3	2	3
半田4丁目	192	191	111	—	76	1	3	1
半田門前	105	105	56	—	49	—	—	—
半田住宅	40	39	35	—	3	—	1	1
半田塚	9	9	5	3	1	—	—	—
桜二チ力井田	419	418	116	295	2	—	5	1
新福	53	33	31	—	—	2	—	20
東	743	741	513	—	215	3	10	2
海塚(加神含む)	283	281	115	1	162	1	2	2
海塚1丁目	528	527	164	347	13	—	3	1
海塚3丁目	516	515	289	—	198	18	10	1
北町	474	474	319	—	134	15	6	—
中町	124	124	94	—	30	—	—	—
近木町	605	603	506	—	91	—	6	2
西町	185	184	93	—	80	8	3	1
港	186	184	144	—	33	3	4	2
南新町	213	213	191	—	20	1	1	—
脇浜1丁目	—	—	—	—	—	—	—	—
脇浜2丁目	355	355	288	—	63	1	3	—
脇浜3丁目	170	170	114	—	54	—	2	—
脇浜4丁目	204	204	144	—	50	9	1	—
沢	171	170	141	—	28	—	1	1
浦田	457	456	379	—	53	9	15	1
加神1丁目	263	261	143	88	26	—	4	2
加神2丁目	2,502	2,470	1,543	40	788	78	21	32
畠中	549	547	270	24	230	18	5	2
畠中1丁目	401	398	216	—	156	24	2	3
畠中2丁目	161	159	141	—	15	—	3	2
窪田	65	65	63	—	2	—	—	—
王子	228	222	109	—	98	14	1	6
	514	513	444	—	63	1	5	1
	721	692	618	—	69	3	2	29
	875	871	782	—	80	1	8	4

(注) (1) 国勢調査の調査区割で集計しているため、実際の町別の区割りとは必ずしも一致していません。

(2) 二色南町については結果数値が著しく小さいため、二色4丁目の数値に合算し、Xで表示している。

資料: 情報統計課

令和2年10月1日現在

町名	総数	住宅に住む一般世帯						住宅以外に住む一般世帯
		総数	持ち家	公営・都市再生機構・公社の借家	民営の借家	給与社宅	間借り	
王子新田	103	98	95	—	2	1	—	5
王子住宅	68	68	—	68	—	—	—	—
二色ノ浜荘園	256	255	231	—	19	2	3	1
地蔵堂	340	340	238	—	101	1	—	—
地蔵堂ニュータウン	427	425	394	—	28	3	—	2
堤	446	440	296	—	138	2	4	6
橋本	674	670	526	—	135	3	6	4
橋本新田	119	119	70	11	36	1	1	—
旭ヶ丘	84	84	—	83	1	—	—	—
和泉台	469	469	—	465	—	—	4	—
中央団地	192	192	1	186	2	—	3	—
中央団地	731	730	541	—	169	13	7	1
石才	494	492	344	—	138	8	2	2
近義の里	273	260	215	—	41	—	4	13
麻生中	1,249	1,228	835	—	356	16	21	21
清児	400	399	381	—	5	5	8	1
サンシテイ	878	876	840	—	26	1	9	2
名越	665	660	481	—	159	8	12	5
清名台	350	347	335	—	7	—	5	3
森府住	525	516	457	—	44	4	11	9
森府住	263	263	—	263	—	—	—	—
三ツ松	1,037	1,031	907	—	107	8	9	6
三ツ松西之町	38	38	6	27	5	—	—	—
三ツ松府住	549	549	10	539	—	—	—	—
三ツ松第2	281	281	—	280	1	—	—	—
水ヶ山	488	412	321	—	77	3	11	76
木ヶ山	232	210	189	—	6	14	1	22
馬積場	595	558	476	—	72	1	9	37
馬積場	274	271	251	—	16	2	2	3
柵谷	15	15	15	—	—	—	—	—
大川	X	X	X	X	X	X	X	X
大川	77	77	75	—	—	—	2	—
二色1丁目	296	296	58	—	—	238	—	—
二色2丁目	816	804	641	59	35	65	4	12
二色3丁目	262	262	258	—	3	—	1	—
二色4丁目	228	226	222	—	4	—	—	2
二色南町	X	X	X	X	X	X	X	X
東山1丁目	304	304	293	—	5	—	6	—
東山2丁目	215	212	183	—	10	15	4	3
東山3丁目	266	265	259	—	—	1	5	1
東山4丁目	91	91	83	—	8	—	—	—
東山5丁目	134	134	119	—	12	—	3	—
東山6丁目	106	106	88	—	14	1	3	—
東山7丁目	95	94	83	—	10	1	—	1

(3)大川については結果数値が著しく小さいため、柵谷の数値に合算し、Xで表示している。



### 3. 就業等の状況

#### (1) 産業構造の推移

各年10月1日現在 (単位:人・%)

年次	総数			1次産業			2次産業			3次産業		
	総数	男	女	総数	男	女	総数	男	女	総数	男	女
平成7年	40,111	24,621	15,490	752	492	260	14,398	10,172	4,226	24,961	13,957	11,004
	100%	61%	39%	2%	1%	1%	36%	25%	11%	62%	35%	27%
12年	39,880	24,174	15,706	659	443	216	12,694	9,272	3,422	26,527	14,459	12,068
	100%	60%	40%	2%	1%	1%	32%	23%	9%	66%	36%	30%
17年	39,501	23,384	16,117	642	425	217	10,804	8,055	2,749	28,055	14,904	13,151
	100%	59%	41%	2%	1%	1%	27%	20%	7%	71%	38%	33%
22年	39,597	22,883	16,714	584	381	203	9,742	7,303	2,439	29,271	15,199	14,072
	100%	58%	42%	2%	1%	1%	24%	18%	6%	74%	38%	36%
<b>27年</b>	<b>39,632</b>	<b>22,193</b>	<b>17,439</b>	<b>605</b>	<b>397</b>	<b>208</b>	<b>9,697</b>	<b>7,210</b>	<b>2,487</b>	<b>29,330</b>	<b>14,586</b>	<b>14,744</b>
	<b>100%</b>	<b>56%</b>	<b>44%</b>	<b>2%</b>	<b>1%</b>	<b>1%</b>	<b>24%</b>	<b>18%</b>	<b>6%</b>	<b>74%</b>	<b>37%</b>	<b>37%</b>

(注) (1) 1次産業とは、農林漁業をいう。

(2) 2次産業とは、鉱業・採石業・砂利採取業、建設業、製造業をいう。

(3) 3次産業とは、電気・ガス・熱供給・水道業、情報通信業、運輸業・郵便業、卸売業・小売業、金融業・保険業、不動産業・物品賃貸業、学術研究・専門・技術サービス業、宿泊業・飲食サービス業、生活関連サービス業・娯楽業、教育・学習支援業、医療・福祉、複合サービス事業、サービス業、公務をいう。

(4) 分類不能の産業を3次産業に含める。

資料: 情報統計課

#### (2) 労働力状態別15歳以上人口

各年10月1日現在

年次	15歳以上 人口総数	労働力人口						非労働力人口	
		就業者						完全 失業者	家事・ 通学・ その他
		総数	主に仕事	家事の他 仕事	通学のかたわら 仕事	休業者			
平成7年	70,479	40,111	33,375	5,799	508	429	2,479	27,627	
12年	73,625	39,880	33,339	5,430	597	514	2,496	30,576	
17年	75,198	39,501	32,066	6,184	684	567	3,406	30,906	
22年	75,980	39,597	32,465	5,821	680	631	3,447	31,594	
<b>27年</b>	<b>75,383</b>	<b>39,632</b>	<b>31,795</b>	<b>6,311</b>	<b>868</b>	<b>658</b>	<b>2,098</b>	<b>31,079</b>	

(注) 15歳以上人口総数は、労働力状態「不詳」を含む

資料: 情報統計課

## (3) 町別・産業（大分類）別労働力の状態

町名	15歳以上人口	労働力人口	就業者												
			総数	農業 林業	うち 農業	漁業	鉱業・採石業・砂利採取業	建設業	製造業	電気・ガス 熱供給・水道業	情報 通信業	運輸業 郵便業	卸売業 小売業	金融業 保険業	
総数	75,383	41,730	39,632	594	590	11	4	2,810	6,883	200	583	3,154	6,647	846	
津田北町	1,256	774	743	2	2	1	1	37	122	4	8	81	138	20	
津田南町	734	395	369	2	2	1	-	27	86	1	7	31	72	6	
堀1丁目	976	489	457	29	29	-	-	29	82	1	5	42	79	9	
堀2丁目	547	276	252	2	2	-	-	17	36	2	4	19	45	4	
堀3丁目	718	386	366	-	-	-	-	34	46	3	7	25	73	7	
小瀬1丁目	888	494	471	1	1	-	-	49	92	1	9	34	73	11	
久保府住田	996	589	562	28	28	-	-	44	94	2	4	47	95	9	
久保府住田	2,688	1,468	1,372	2	2	-	-	126	239	8	16	107	243	17	
半田1丁目	707	350	292	2	2	-	-	14	57	1	3	23	51	2	
半田1丁目	2,033	1,116	1,034	4	4	1	-	102	157	1	12	83	178	19	
半田門前	529	273	252	2	2	-	-	13	36	-	3	16	49	3	
半田住宅	175	38	36	-	-	-	-	2	9	-	-	2	7	-	
桜丘	30	9	7	-	-	-	-	1	1	-	-	-	2	-	
ユニチ	866	438	412	1	1	-	-	39	78	2	5	38	73	5	
新福井	53	42	40	-	-	-	-	2	5	-	-	3	7	1	
福井	1,549	926	885	2	2	-	-	63	150	4	19	74	146	21	
東海塚(加神含む)	578	321	299	5	5	-	-	29	41	1	3	25	46	4	
東海塚3丁目	1,080	504	453	4	4	-	-	25	62	1	3	36	101	2	
北中町	2,033	1,173	1,114	19	18	1	1	69	190	3	23	61	220	22	
近西港	288	134	123	1	1	-	-	7	21	-	2	8	20	1	
南新	1,325	762	723	1	1	-	-	40	119	5	11	50	143	24	
脇浜1丁目	352	203	197	-	-	-	-	10	28	2	5	19	42	4	
脇浜2丁目	390	236	229	1	1	-	-	4	12	-	4	14	75	2	
脇浜3丁目	509	305	296	3	3	-	-	7	49	2	7	22	75	4	
脇浜4丁目	-	-	-	-	-	-	-	-	-	-	-	-	-	-	
浦田	806	448	423	2	2	-	1	25	70	2	7	41	83	10	
加神1丁目	395	197	191	4	4	-	-	11	22	1	4	14	41	6	
加神2丁目	408	259	251	11	11	-	-	15	50	3	3	19	39	8	
嶋中1丁目	392	235	226	16	16	-	-	10	40	1	5	14	40	1	
嶋中2丁目	1,059	615	595	5	5	-	-	35	117	1	15	53	94	15	
窪田	649	290	267	2	2	-	-	25	62	-	3	22	38	4	
王子新田	4,697	2,672	2,548	59	59	-	1	166	437	13	37	260	381	53	
王子住宅	1,048	662	633	17	17	-	-	55	129	4	6	54	98	16	
王子住宅	861	489	470	6	6	-	-	43	91	2	6	33	79	10	
嶋中	430	226	218	1	1	-	-	8	41	2	4	23	38	3	
嶋中	183	109	103	3	3	-	-	8	17	3	3	12	22	3	
窪田	435	282	269	1	1	-	-	16	82	1	3	26	42	5	
王子	1,213	716	702	11	11	-	-	49	118	4	15	57	137	21	
王子	1,608	924	884	3	3	-	-	78	165	8	14	71	166	14	
王子	2,479	1,466	1,404	25	25	1	-	88	263	8	24	105	251	34	
王子	313	151	146	11	11	-	-	16	24	1	1	5	18	7	
王子	230	138	127	-	-	-	-	12	28	1	4	7	19	2	

(注) (1) 総数には休業者を含む

資料：情報統計課

平成27年10月1日現在

就 業 者										非労働力 人 口	う ち 通 学 者
不動産業・ 物品賃貸業	学術研究・ 専門・技術 サービス業	宿泊業・飲 食サービス 業	生活関連 サービス 業・娯楽業	教育・学 習支援業	医療・ 福祉	複合サー ビス事業	サービス業 (他に分類さ れないもの)	公務(他に分 類されるもの を除く)	分類不能 の産業		
752	791	1,946	1,399	1,442	5,595	295	2,378	1,530	1,772	31,079	5,017
7	15	36	15	35	99	4	43	43	32	456	75
9	5	17	13	9	38	3	26	7	9	335	32
4	12	35	10	9	52	5	33	10	11	452	59
1	2	18	8	11	46	3	18	4	12	265	39
3	12	20	13	12	58	2	27	4	20	308	51
5	13	31	11	8	63	4	30	9	27	302	56
9	11	11	25	16	66	3	40	12	46	331	64
29	29	72	60	37	188	9	83	31	76	1,096	172
6	4	12	15	2	40	1	33	2	24	338	35
9	19	61	45	28	148	8	67	18	74	825	121
21	4	11	6	6	35	2	13	15	17	206	31
3	-	2	3	-	2	-	1	-	5	137	4
-	-	-	1	-	-	-	1	1	-	15	1
6	8	28	13	12	41	4	30	11	18	401	78
-	1	4	3	1	6	-	5	1	1	11	6
25	27	48	34	29	135	7	48	24	29	558	106
5	3	6	14	9	56	2	30	4	16	215	41
4	3	24	16	17	58	7	54	21	15	566	53
18	30	43	33	58	150	15	62	38	58	749	127
3	4	7	3	5	20	1	13	5	2	150	13
17	19	34	30	39	92	5	53	17	24	546	63
1	4	9	8	11	15	-	25	6	8	128	26
9	8	30	9	10	31	1	11	6	2	148	16
5	11	5	9	17	45	1	16	10	8	200	55
-	-	-	-	-	-	-	-	-	-	-	-
16	10	14	13	14	51	4	29	9	22	346	46
9	6	14	5	6	24	-	8	11	5	171	17
4	8	10	9	9	28	2	8	8	17	132	30
5	2	13	5	10	24	2	7	14	17	131	25
13	17	38	17	19	78	5	32	25	16	409	82
8	4	8	12	7	36	1	22	4	9	344	36
48	51	123	102	83	339	15	162	70	148	1,770	234
13	12	19	30	22	69	1	43	10	35	340	66
12	17	20	11	21	55	2	30	15	17	337	39
5	4	11	10	8	30	3	20	1	6	196	19
2	2	1	4	-	10	2	7	-	4	64	24
4	6	16	5	10	26	1	7	11	7	136	31
18	14	31	16	31	78	4	37	33	28	477	110
13	12	48	34	32	101	7	46	27	45	628	139
29	27	66	41	42	194	12	83	40	71	921	240
-	5	8	6	8	19	2	6	5	4	162	19
-	-	5	5	3	24	1	9	3	4	90	15



(3) 町別・産業(大分類)別労働力の状態 (つづき)

町名	15歳以上 人口	労働力 人口	就業者											
			総数	農業 林業	うち 農業	漁業	鉱業・採 石業・砂 利採取業	建設業	製造業	電気・ガス 熱供給・水道業	情報 通信業	運輸業 郵便業	卸売業 小売業	金融業 保険業
二色ノ浜荘園	515	265	250	-	-	1	-	13	48	-	6	21	44	7
地蔵堂	827	489	473	4	4	-	-	32	94	-	10	33	82	17
地蔵堂ニュータウン	1,017	654	624	-	-	-	-	25	99	4	13	50	120	17
堤	1,032	573	553	6	6	-	-	39	99	-	6	38	86	12
橋本	1,719	814	767	12	12	-	-	43	137	4	12	47	139	18
橋本新田	271	113	104	-	-	-	-	11	15	1	1	10	25	1
旭ヶ丘	186	46	37	1	1	-	-	2	7	-	-	4	9	1
和泉台	819	341	310	-	-	-	-	23	53	-	3	31	43	5
中央団地	343	204	190	1	1	-	-	7	28	-	2	19	35	1
鳥羽	1,605	1,005	960	2	2	-	-	77	158	9	11	99	140	23
石才	887	509	484	3	3	-	-	47	77	2	17	36	86	8
近義の里	595	279	263	2	2	-	-	19	54	-	4	17	36	6
麻生中	2,748	1,647	1,557	21	21	-	-	122	245	3	17	130	275	35
清児	1,048	598	570	23	23	-	-	43	103	1	8	38	94	13
サンシテイ	2,125	1,366	1,317	1	1	-	-	57	189	9	35	111	254	41
名越	1,637	915	872	17	17	1	-	85	175	1	9	54	147	13
清名台	827	405	383	-	-	-	-	29	59	1	7	25	64	10
森	2,185	747	720	8	7	1	-	62	154	1	6	52	112	14
森府営住宅	521	239	209	2	2	-	-	17	34	1	2	19	33	-
三ツ松	2,739	1,590	1,515	58	58	-	-	121	266	14	22	109	241	25
三ツ松西之町	95	32	29	1	1	-	-	6	6	-	1	2	3	-
三ツ松府住	1,527	632	552	3	3	-	-	47	126	1	4	49	78	4
三ツ松第2	674	356	312	1	1	-	-	32	67	2	1	35	39	3
水間	1,641	589	566	11	11	-	-	39	92	1	8	26	86	14
三ヶ山	607	327	317	25	25	1	-	27	88	-	4	17	34	4
木積	1,537	910	878	62	62	-	-	69	168	4	4	63	121	14
馬場	744	415	399	19	19	-	-	39	56	3	7	24	57	13
柵谷	35	23	22	2	2	-	-	1	6	-	-	1	-	-
大川	13	8	8	2	2	-	-	-	2	-	-	1	1	-
蕎原	247	156	148	11	9	-	-	5	16	-	1	9	38	1
二色1丁目	734	466	458	-	-	-	-	4	18	3	2	22	22	5
二色2丁目	1,832	1,103	1,070	2	2	-	-	61	156	8	20	137	154	43
二色3丁目	692	388	373	1	1	-	-	27	64	5	3	28	39	22
二色4丁目	564	332	318	1	1	-	-	17	53	3	5	19	45	14
二色南町	-	-	-	-	-	-	-	-	-	-	-	-	-	-
東山1丁目	526	369	361	3	3	1	-	36	61	6	5	34	46	11
東山2丁目	476	319	312	1	1	1	-	36	56	4	3	12	46	7
東山3丁目	558	402	396	-	-	-	-	16	72	8	7	23	71	7
東山4丁目	170	122	121	-	-	-	-	5	18	-	1	8	15	2
東山5丁目	223	167	164	-	-	-	-	9	37	1	1	13	20	2
東山6丁目	199	144	142	-	-	-	-	6	39	-	1	11	13	2
東山7丁目	137	91	87	-	-	-	-	4	20	1	-	1	15	2

資料：情報統計課

平成27年10月1日現在

不動産業・ 物品賃貸業	就 業 者										非労働力 人 口	う ち 通 学 者
	学術研究・ 専門・技術 サービス業	宿泊業・飲 食サービス 業	生活関連 サービス 業・娯楽業	教育・学 習支援業	医療・ 福祉	複合サー ビス事業	サービス業 (他に分類さ れないもの)	公務(他に分 類されるもの を除く)	分類不能 の産業			
6	10	14	8	19	23	1	17	11	1	247	22	
11	9	24	13	24	57	5	26	11	21	284	50	
10	16	34	25	21	103	2	32	23	30	347	85	
9	10	27	26	20	93	8	31	12	31	378	66	
14	11	39	27	37	115	8	47	23	34	861	102	
1	2	1	-	2	22	1	3	4	4	146	19	
-	-	3	1	-	6	-	3	-	-	132	1	
3	2	15	17	3	47	2	29	1	33	453	43	
5	-	22	11	2	34	1	14	2	6	114	13	
23	23	61	32	29	125	6	63	36	43	530	171	
13	3	28	18	14	65	3	28	16	20	341	56	
3	6	12	10	14	42	1	13	12	12	309	34	
26	27	88	68	54	223	8	92	46	77	995	196	
12	8	16	30	19	93	2	32	23	12	421	67	
34	31	59	39	61	203	9	68	62	54	721	227	
14	13	37	39	34	110	15	45	24	39	661	116	
3	4	18	20	22	66	3	32	13	7	420	33	
13	8	36	25	20	126	2	40	13	27	1,398	99	
3	2	14	7	3	30	-	16	2	24	257	27	
18	29	70	52	63	245	14	69	39	60	1,084	236	
-	-	-	1	1	1	-	4	1	2	63	2	
4	6	31	17	5	85	-	33	4	55	859	60	
3	3	16	12	4	44	2	19	-	29	287	44	
10	10	28	21	25	120	2	45	10	18	1,011	73	
7	4	7	7	14	35	3	17	6	17	274	35	
18	10	28	34	29	162	8	41	26	17	605	130	
6	7	24	13	11	63	5	28	13	11	322	55	
1	-	2	-	2	4	-	1	2	-	12	3	
-	-	2	-	-	-	-	-	-	-	5	-	
-	2	7	3	8	24	3	7	6	7	86	15	
-	6	11	1	12	55	2	4	281	10	257	78	
31	38	44	28	51	113	11	66	67	40	668	161	
12	14	13	13	20	54	5	19	31	3	297	74	
11	10	19	12	18	38	3	15	28	7	219	38	
-	-	-	-	-	-	-	-	-	-	-	-	
4	1	15	8	13	73	4	12	17	11	135	22	
5	5	16	10	12	63	-	14	13	8	152	29	
4	15	20	11	23	58	3	18	38	2	145	26	
4	4	7	7	9	23	-	4	11	3	45	2	
6	-	15	5	14	27	1	6	6	1	53	5	
3	1	10	1	1	36	-	3	10	5	50	4	
4	-	4	5	3	19	1	4	2	2	43	2	

(4)産業(大分類)別・年齢(5歳階級)別・男女別15歳以上就業者数

男 女 年 齢 (5歳階級)	総 数	A 農 業 林 業	うち農業	B 漁 業	C 鉱業、採石 業、砂利採 取業	D 建 設 業	E 製 造 業	F 電 気・ガ ス 熱 供 給 水 道 業	G 情 報 通 信 業	H 運 輸 業 郵 便 業	I 卸 売 業 小 売 業	J 金 融 業 保 險 業
<b>総 数</b>	<b>39,632</b>	<b>594</b>	<b>590</b>	<b>11</b>	<b>4</b>	<b>2,810</b>	<b>6,883</b>	<b>200</b>	<b>583</b>	<b>3,154</b>	<b>6,647</b>	<b>846</b>
15～19歳	744	-	-	-	-	27	85	1	1	16	206	-
20～24	2,524	9	9	2	-	119	354	2	35	142	539	42
25～29	3,015	15	15	-	-	176	518	12	66	197	480	64
30～34	3,385	24	24	1	-	239	602	6	68	270	530	57
35～39	4,093	37	37	1	-	313	756	33	62	363	638	57
40～44	5,622	51	51	2	-	460	1,054	33	79	524	929	115
45～49	5,208	36	36	3	-	393	937	33	96	527	863	163
50～54	4,427	43	43	1	1	333	760	29	85	403	715	139
55～59	3,539	57	57	-	1	243	596	37	54	280	633	103
60～64	3,053	76	73	-	1	233	560	12	27	223	489	62
65～69	2,227	101	100	1	-	170	375	1	7	168	323	22
70～74	1,100	68	68	-	1	73	180	-	2	34	164	15
75～79	466	45	45	-	-	25	69	1	-	7	86	5
80～84	171	23	23	-	-	4	31	-	-	-	36	2
85歳以上	58	9	9	-	-	2	6	-	1	-	16	-
<b>男</b>	<b>22,193</b>	<b>388</b>	<b>384</b>	<b>9</b>	<b>4</b>	<b>2,393</b>	<b>4,813</b>	<b>172</b>	<b>451</b>	<b>2,501</b>	<b>2,985</b>	<b>348</b>
15～19歳	353	-	-	-	-	26	71	-	-	13	76	-
20～24	1,255	7	7	1	-	105	265	2	28	83	220	10
25～29	1,586	15	15	-	-	147	380	9	40	143	205	23
30～34	1,906	18	18	1	-	196	431	4	47	207	241	20
35～39	2,267	28	28	1	-	270	529	30	38	264	307	20
40～44	3,080	28	28	2	-	382	709	29	60	416	418	43
45～49	2,842	22	22	2	-	336	633	28	82	416	373	72
50～54	2,515	26	26	1	1	291	522	27	78	338	314	45
55～59	2,049	30	30	-	1	209	431	34	49	230	279	49
60～64	1,831	52	49	-	1	202	383	8	23	198	212	41
65～69	1,391	64	63	1	-	143	263	1	4	158	174	10
70～74	685	44	44	-	1	62	122	-	1	29	90	10
75～79	292	31	31	-	-	18	47	-	-	6	49	4
80～84	110	18	18	-	-	4	24	-	-	-	19	1
85歳以上	31	5	5	-	-	2	3	-	1	-	8	-
<b>女</b>	<b>17,439</b>	<b>206</b>	<b>206</b>	<b>2</b>	<b>-</b>	<b>417</b>	<b>2,070</b>	<b>28</b>	<b>132</b>	<b>653</b>	<b>3,662</b>	<b>498</b>
15～19歳	391	-	-	-	-	1	14	1	1	3	130	-
20～24	1,269	2	2	1	-	14	89	-	7	59	319	32
25～29	1,429	-	-	-	-	29	138	3	26	54	275	41
30～34	1,479	6	6	-	-	43	171	2	21	63	289	37
35～39	1,826	9	9	-	-	43	227	3	24	99	331	37
40～44	2,542	23	23	-	-	78	345	4	19	108	511	72
45～49	2,366	14	14	1	-	57	304	5	14	111	490	91
50～54	1,912	17	17	-	-	42	238	2	7	65	401	94
55～59	1,490	27	27	-	-	34	165	3	5	50	354	54
60～64	1,222	24	24	-	-	31	177	4	4	25	277	21
65～69	836	37	37	-	-	27	112	-	3	10	149	12
70～74	415	24	24	-	-	11	58	-	1	5	74	5
75～79	174	14	14	-	-	7	22	1	-	1	37	1
80～84	61	5	5	-	-	-	7	-	-	-	17	1
85歳以上	27	4	4	-	-	-	3	-	-	-	8	-

資料:情報統計課

平成27年10月1日現在

K 不動産業・ 物品賃貸 業	L 学術研究・ 専門・技術 サービス業	M 宿泊業・飲 食サービス 業	N 生活関連 サービス 業・娯楽業	O 教育・学 習支援業	P 医 療 福 祉	Q 複 合 サービ ス事 業	R サービス業 (他に分類さ れないもの)	S 公務(他に 分類されるも のを除く)	T 分類不能 の産業	男 女 年 齢 (5歳階級)
<b>752</b>	<b>791</b>	<b>1,946</b>	<b>1,399</b>	<b>1,442</b>	<b>5,595</b>	<b>295</b>	<b>2,378</b>	<b>1,530</b>	<b>1,772</b>	<b>総 数</b>
5	3	199	37	30	36	-	34	1	63	15～19歳
25	34	228	141	127	400	16	86	60	163	20～24
30	57	122	140	175	500	30	118	135	180	25～29
54	60	121	142	129	560	26	157	175	164	30～34
52	87	163	134	136	639	34	194	173	221	35～39
91	117	245	128	177	791	58	293	242	233	40～44
87	94	207	152	130	767	39	258	214	209	45～49
71	88	163	115	165	622	40	255	247	152	50～54
65	67	136	102	169	483	31	210	170	102	55～59
82	78	147	106	105	381	19	269	98	85	60～64
83	58	131	96	61	251	2	279	12	86	65～69
59	28	53	71	20	105	-	162	2	63	70～74
31	15	24	26	10	40	-	48	1	33	75～79
10	4	7	8	6	16	-	10	-	14	80～84
7	1	-	1	2	4	-	5	-	4	85歳以上
<b>453</b>	<b>509</b>	<b>749</b>	<b>543</b>	<b>591</b>	<b>1,385</b>	<b>169</b>	<b>1,603</b>	<b>1,136</b>	<b>991</b>	<b>男</b>
3	-	78	11	15	7	-	25	1	27	15～19歳
16	11	106	56	62	107	7	54	34	81	20～24
17	25	45	53	65	126	16	75	104	98	25～29
32	32	46	65	53	182	15	97	127	92	30～34
26	45	63	45	51	158	12	133	118	129	35～39
50	73	85	44	65	170	28	181	175	122	40～44
46	64	71	44	42	149	24	158	154	126	45～49
47	64	68	36	60	115	27	164	195	96	50～54
39	53	55	40	61	113	22	148	142	64	55～59
55	58	55	48	54	117	16	187	76	45	60～64
61	48	44	46	38	74	2	206	9	45	65～69
33	21	22	36	12	39	-	129	-	34	70～74
19	11	9	14	7	18	-	37	1	21	75～79
5	3	2	5	5	7	-	8	-	9	80～84
4	1	-	-	1	3	-	1	-	2	85歳以上
<b>299</b>	<b>282</b>	<b>1,197</b>	<b>856</b>	<b>851</b>	<b>4,210</b>	<b>126</b>	<b>775</b>	<b>394</b>	<b>781</b>	<b>女</b>
2	3	121	26	15	29	-	9	-	36	15～19歳
9	23	122	85	65	293	9	32	26	82	20～24
13	32	77	87	110	374	14	43	31	82	25～29
22	28	75	77	76	378	11	60	48	72	30～34
26	42	100	89	85	481	22	61	55	92	35～39
41	44	160	84	112	621	30	112	67	111	40～44
41	30	136	108	88	618	15	100	60	83	45～49
24	24	95	79	105	507	13	91	52	56	50～54
26	14	81	62	108	370	9	62	28	38	55～59
27	20	92	58	51	264	3	82	22	40	60～64
22	10	87	50	23	177	-	73	3	41	65～69
26	7	31	35	8	66	-	33	2	29	70～74
12	4	15	12	3	22	-	11	-	12	75～79
5	1	5	3	1	9	-	2	-	5	80～84
3	-	-	1	1	1	-	4	-	2	85歳以上

# 第 3 章 事 業 所

## 1. 事業所の推移（産業大分類別事業所の推移）

年 次	総 数		A～B 農 林 漁 業		C 鉱業・採石業・砂利採取業		D 建 設 業	
	事業所数	従業者数	事業所数	従業者数	事業所数	従業者数	事業所数	従業者数
平成13年	3,757	32,264	2	14	—	—	281	2,357
平成18年	3,513	30,996	2	17	—	—	257	1,817
平成21年	3,549	32,491	5	19	—	—	294	1,817
平成24年	3,333	29,495	5	50	—	—	265	1,516
平成26年	3,459	33,180	6	19	—	—	277	1,407
<b>平成28年</b>	<b>3,295</b>	<b>29,170</b>	<b>6</b>	<b>20</b>	—	—	<b>264</b>	<b>1,391</b>

年 次	E 製 造 業		F 電気・ガス・熱供給・水道業		G 情報通信業		H 運輸業・郵便業	
	事業所数	従業者数	事業所数	従業者数	事業所数	従業者数	事業所数	従業者数
平成13年	607	8,154	4	113	100	1,373	—	—
平成18年	505	7,476	4	111	13	250	79	1,197
平成21年	508	8,393	5	108	20	246	92	1,487
平成24年	487	7,760	1	11	14	203	92	1,492
平成26年	488	8,005	5	129	15	203	86	1,681
<b>平成28年</b>	<b>477</b>	<b>7,254</b>	—	—	<b>15</b>	<b>193</b>	<b>96</b>	<b>1,630</b>

年 次	I 卸売業・小売業		J 金融業・保険業		K 不動産業・物品賃貸業		L 学術研究・専門・技術サービス業	
	事業所数	従業者数	事業所数	従業者数	事業所数	従業者数	事業所数	従業者数
平成13年	1,539	9,168	51	659	122	282	—	—
平成18年	995	6,915	35	417	238	484	—	—
平成21年	860	5,692	43	562	313	738	86	382
平成24年	793	5,460	42	421	297	658	81	340
平成26年	792	5,862	40	453	298	717	76	307
<b>平成28年</b>	<b>743</b>	<b>5,652</b>	<b>37</b>	<b>474</b>	<b>281</b>	<b>706</b>	<b>74</b>	<b>267</b>

年 次	M 宿泊業・飲食サービス業		N 生活関連サービス業・娯楽業		O 教育・学習支援業		P 医療・福祉	
	事業所数	従業者数	事業所数	従業者数	事業所数	従業者数	事業所数	従業者数
平成13年	—	—	—	—	—	—	—	—
平成18年	399	2,149	—	—	150	1,690	218	4,569
平成21年	392	2,259	310	1,410	139	1,740	241	5,229
平成24年	370	2,312	276	1,240	124	727	258	5,015
平成26年	362	2,446	301	1,303	170	1,588	303	6,672
<b>平成28年</b>	<b>363</b>	<b>2,389</b>	<b>294</b>	<b>1,364</b>	<b>133</b>	<b>666</b>	<b>298</b>	<b>5,432</b>

年 次	Q 複合サービス事業		R サービス業(他に分類されないもの)		S 公務(他に分類されるものを除く)	
	事業所数	従業者数	事業所数	従業者数	事業所数	従業者数
平成13年	—	—	1,038	9,360	13	784
平成18年	20	259	583	2,963	15	682
平成21年	22	165	204	1,396	15	848
平成24年	16	122	212	2,168	—	—
平成26年	21	294	203	1,394	16	700
<b>平成28年</b>	<b>16</b>	<b>250</b>	<b>198</b>	<b>1,482</b>	—	—

(注)平成13年・18年は10月1日、平成21年・26年は7月1日、平成24年は2月1日、平成28年は6月1日現在で実施した結果である。

平成24年・28年経済センサス活動調査では、国及び地方公共団体の事業所は調査対象外のため、S公務(他に分類されるものを除く)は「—」で表示。

資料:平成18年までは事業所・企業統計調査。平成21年・26年は経済センサス基礎調査。

平成24年・28年は経済センサス活動調査による。

### 事業所数の推移

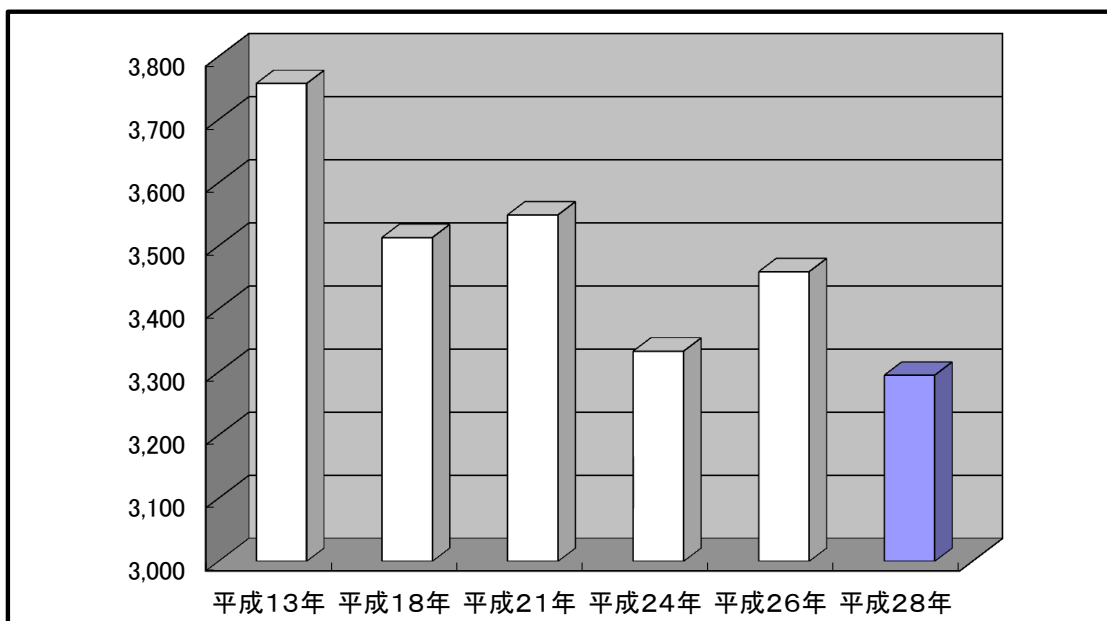

### 従業者数の推移

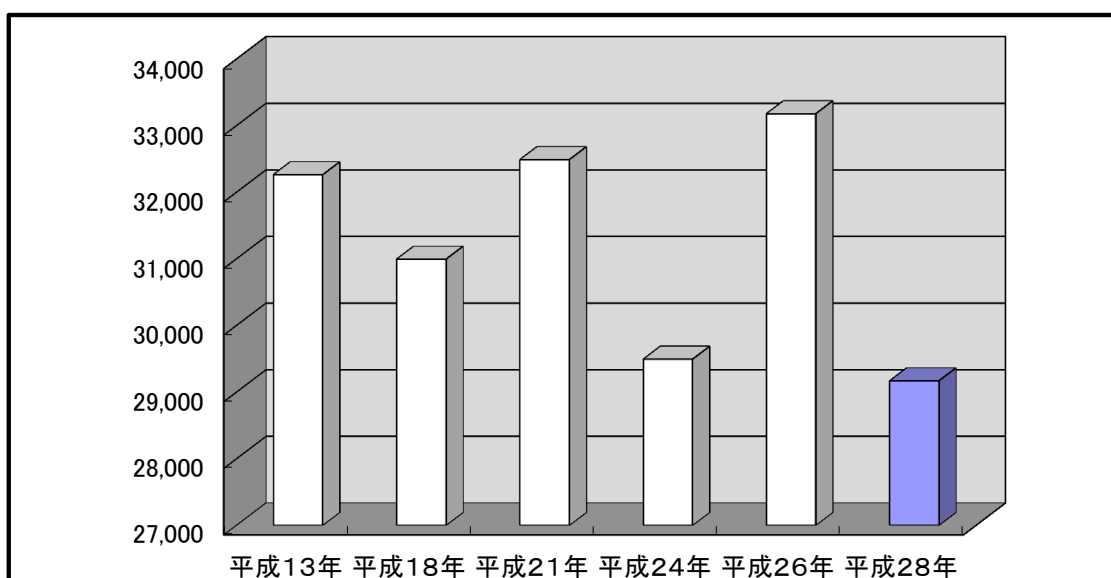

- (注1) 平成18年産業大分類の変更により、農業・林業・漁業は農林漁業に統合、運輸・通信業は情報通信業と運輸業、卸売・小売業・飲食業は卸売・小売業と飲食店・宿泊業に分離されました。  
また、医療・福祉、教育・学習支援業、複合サービス事業が追加されました。
- (注2) 平成21年経済センサス基礎調査から産業大分類が変更され、鉱業は鉱業・採石業・砂利採取業、不動産業は物品賃貸・不動産業、宿泊業・飲食店は宿泊業・飲食サービス業に変更されました。  
また、学術研究・専門サービス業、生活関連サービス業・娯楽業が追加されました。

2. 産業(中分類)常用雇用者規模別事業所数及び従業者数

業 業 分 類	総 数		0 人		1 ~ 4 人	
	事業所数	従業者数	事業所数	従業者数	事業所数	従業者数
<b>A 全 業 業</b>	<b>3,295</b>	<b>29,170</b>	<b>1,157</b>	<b>1,777</b>	<b>1,102</b>	<b>3,814</b>
01 農 業 , 林 業	6	20	4	6	-	-
02 農 林 業	6	20	4	6	-	-
<b>B 漁 業</b>	-	-	-	-	-	-
03 漁 業 ( 水 産 養 殖 業 を 除 く )	-	-	-	-	-	-
04 水 産 養 殖 業	-	-	-	-	-	-
<b>C 鉱 業 , 採 石 業 , 砂 利 採 取 業</b>	-	-	-	-	-	-
05 鉱 業 , 採 石 業 , 砂 利 採 取 業	-	-	-	-	-	-
<b>D 建 設 業</b>	<b>264</b>	<b>1,391</b>	<b>63</b>	<b>113</b>	<b>142</b>	<b>526</b>
06 総 合 工 事 業	127	710	22	41	73	286
07 職 別 工 事 業 ( 設 備 工 事 業 を 除 く )	66	279	21	37	35	123
08 設 備 工 事 業	71	402	20	35	34	117
<b>E 製 造 業</b>	<b>477</b>	<b>7,254</b>	<b>90</b>	<b>145</b>	<b>166</b>	<b>601</b>
09 食 料 品 製 造 業	32	1,022	3	6	11	34
10 飲 料 ・ た ば こ ・ 飼 料 製 造 業	5	79	-	-	2	8
11 織 維 工 業	73	882	17	33	24	88
12 木 材 ・ 木 製 品 製 造 業 ( 家 具 を 除 く )	17	185	4	7	5	25
13 家 具 ・ 装 備 品 製 造 業	12	66	5	8	2	5
14 パ ル プ ・ 紙 ・ 紙 加 工 品 製 造 業	2	87	-	-	1	3
15 印 刷 ・ 同 関 連 業	14	53	5	7	7	32
16 化 学 工 業	5	74	-	-	-	-
17 石 油 製 品 ・ 石 炭 製 品 製 造 業	1	7	-	-	-	-
18 プ ラ ス チ ッ ク 製 品 製 造 業 ( 別 掲 を 除 く )	20	346	-	-	6	20
19 ゴ ム 製 品 製 造 業	6	37	1	2	4	22
20 な め し 革 ・ 同 製 品 ・ 毛 皮 製 造 業	1	5	-	-	1	5
21 窯 業 ・ 土 石 製 品 製 造 業	19	329	1	1	6	18
22 鉄 鋼 製 造 業	31	953	4	6	8	36
23 非 鉄 金 属 製 造 業	3	13	1	2	1	5
24 金 属 製 品 製 造 業	106	1,009	16	25	48	174
25 は ん 用 機 械 器 具 製 造 業	52	1,044	4	5	19	64
26 生 産 用 機 械 器 具 製 造 業	40	470	15	22	11	30
27 業 務 用 機 械 器 具 製 造 業	1	11	-	-	-	-
28 電 子 部 品 ・ デ バ イ ス ・ 電 子 回 路 製 造 業	3	44	1	2	-	-
29 電 気 機 械 器 具 製 造 業	8	398	3	5	2	8
30 情 報 通 信 機 械 器 具 製 造 業	-	-	-	-	-	-
31 輸 送 用 機 械 器 具 製 造 業	11	67	3	6	5	17
32 そ の 他 の 製 造 業	15	73	7	8	3	7
<b>F 電 気 ・ ガ ス ・ 熱 供 給 ・ 水 道 業</b>	-	-	-	-	-	-
33 電 気 業	-	-	-	-	-	-
34 ガ ス 業	-	-	-	-	-	-
35 熱 供 給 業	-	-	-	-	-	-
36 水 道 業	-	-	-	-	-	-
<b>G 情 報 通 信 業</b>	<b>15</b>	<b>193</b>	<b>4</b>	<b>7</b>	<b>10</b>	<b>33</b>
37 通 信 業	2	11	-	-	2	11
38 放 送 業	-	-	-	-	-	-
39 情 報 サ ー ビ ス 業	12	180	4	7	7	20
40 イ ン タ ー ネ ッ ト 附 随 サ ー ビ ス 業	1	2	-	-	1	2
41 映 像 ・ 音 声 ・ 文 字 情 報 制 作 業	-	-	-	-	-	-
<b>H 運 輸 業 , 郵 便 業</b>	<b>96</b>	<b>1,630</b>	<b>6</b>	<b>8</b>	<b>22</b>	<b>104</b>
42 鉄 道 業	5	62	-	-	1	3
43 道 路 旅 客 運 送 業	5	110	-	-	1	1
44 道 路 貨 物 運 送 業	55	962	4	5	10	36
45 水 運 業	-	-	-	-	-	-
46 航 空 運 輸 業	-	-	-	-	-	-
47 倉 庫 業	17	268	2	3	5	19
48 運 輸 に 附 帯 す る サ ー ビ ス 業	14	228	-	-	5	45
49 郵 便 業 ( 信 書 便 事 業 を 含 む )	-	-	-	-	-	-

資料: 経済センサス基礎調査

5 ～ 9 人		10 ～ 19 人		20 ～ 29 人		30 人 以上		産業分類
事業所数	従業者数	事業所数	従業者数	事業所数	従業者数	事業所数	従業者数	
<b>413</b>	<b>3,227</b>	<b>311</b>	<b>4,764</b>	<b>136</b>	<b>3,434</b>	<b>176</b>	<b>12,154</b>	<b>総数</b>
2	14	-	-	-	-	-	-	<b>A</b>
2	14	-	-	-	-	-	-	01
-	-	-	-	-	-	-	-	02
-	-	-	-	-	-	-	-	<b>B</b>
-	-	-	-	-	-	-	-	03
-	-	-	-	-	-	-	-	04
-	-	-	-	-	-	-	-	<b>C</b>
-	-	-	-	-	-	-	-	05
<b>38</b>	<b>319</b>	<b>13</b>	<b>201</b>	<b>6</b>	<b>147</b>	<b>2</b>	<b>85</b>	<b>D</b>
22	184	5	73	4	92	1	34	06
5	41	5	78	-	-	-	-	07
11	94	3	50	2	55	1	51	08
<b>76</b>	<b>624</b>	<b>64</b>	<b>1,012</b>	<b>25</b>	<b>648</b>	<b>56</b>	<b>4,224</b>	<b>E</b>
4	26	5	76	1	25	8	855	09
1	9	1	14	-	-	1	48	10
12	100	8	135	3	77	9	449	11
2	19	4	69	1	29	1	36	12
3	25	2	28	-	-	-	-	13
-	-	-	-	-	-	1	84	14
2	14	-	-	-	-	-	-	15
2	16	1	10	2	48	-	-	16
1	7	-	-	-	-	-	-	17
5	41	2	24	2	45	5	216	18
-	-	1	13	-	-	-	-	19
-	-	-	-	-	-	-	-	20
4	33	3	58	1	27	4	192	21
5	40	3	51	3	86	8	734	22
1	6	-	-	-	-	-	-	23
16	125	16	252	4	96	6	337	24
10	86	5	76	5	140	9	673	25
4	38	6	94	2	52	2	234	26
1	11	-	-	-	-	-	-	27
-	-	1	19	1	23	-	-	28
-	-	1	19	-	-	2	366	29
-	-	-	-	-	-	-	-	30
-	-	3	44	-	-	-	-	31
3	28	2	30	-	-	-	-	32
-	-	-	-	-	-	-	-	<b>F</b>
-	-	-	-	-	-	-	-	33
-	-	-	-	-	-	-	-	34
-	-	-	-	-	-	-	-	35
-	-	-	-	-	-	-	-	36
-	-	-	-	-	-	1	153	<b>G</b>
-	-	-	-	-	-	-	-	37
-	-	-	-	-	-	-	-	38
-	-	-	-	-	-	1	153	39
-	-	-	-	-	-	-	-	40
-	-	-	-	-	-	-	-	41
<b>18</b>	<b>131</b>	<b>20</b>	<b>308</b>	<b>16</b>	<b>403</b>	<b>14</b>	<b>676</b>	<b>H</b>
1	6	2	31	1	22	-	-	42
-	-	1	12	1	27	2	70	43
10	80	13	195	9	242	9	404	44
-	-	-	-	-	-	-	-	45
-	-	-	-	-	-	-	-	46
4	27	2	36	2	42	2	141	47
3	18	2	34	3	70	1	61	48
-	-	-	-	-	-	-	-	49



2. 産業(中分類)常用雇用者規模別事業所数及び従業者数(つづき)

産 業 分 類	総 数		0 人		1 ~
	事業所数	従業者数	事業所数	従業者数	事業所数
<b>I 卸売業・小売業</b>	<b>743</b>	<b>5,652</b>	<b>263</b>	<b>501</b>	<b>247</b>
50 各種商 品 卸 売 業	1	6	-	-	1
51 織 維 ・ 衣 服 等 卸 売 業	13	54	6	10	3
52 飲 食 料 品 卸 売 業	24	217	7	17	8
53 建 築 材 料 , 鋳 物 ・ 金 属 材 料 等 卸 売 業	52	443	7	15	22
54 機 械 器 具 卸 売 業	34	243	6	18	16
55 そ の 他 の 卸 売 業	41	211	10	16	21
56 各 種 商 品 小 売 業	1	16	-	-	-
57 織 物 ・ 衣 服 ・ 身 の 回 り 品 小 売 業	66	279	33	50	21
58 飲 食 器 具 小 売 業	198	2,225	94	215	36
59 機 械 器 具 小 売 業	93	575	29	46	39
60 そ の 他 の 小 売 業	196	1,313	59	99	71
61 無 店 舗 小 売 業	24	70	12	15	9
<b>J 金 融 業 , 保 険 業</b>	<b>37</b>	<b>474</b>	<b>6</b>	<b>7</b>	<b>13</b>
62 銀 行 業	7	220	-	-	-
63 協 同 組 織 金 融 業	2	38	-	-	-
64 貸 金 業 , クレジットカ ー ド 業 等 非 預 金 信 用 機 関	2	7	-	-	2
65 金 融 商 品 取 引 業 , 商 品 先 物 取 引 業	1	1	1	1	-
66 補 助 的 金 融 業 等	2	13	-	-	-
67 保 険 業 (保 険 媒 介 代 理 業 , 保 険 サ ー ビ ス 業 を 含 む )	22	178	5	6	11
<b>K 不 動 産 業 , 物 品 賃 貸 業</b>	<b>281</b>	<b>706</b>	<b>213</b>	<b>312</b>	<b>52</b>
68 不 動 産 取 引 業	22	92	10	21	9
69 不 動 産 賃 貸 業 ・ 管 理 業	239	461	197	283	34
70 物 品 賃 貸 業	20	153	6	8	9
<b>L 学 術 研 究 , 専 門 ・ 技 術 サ ー ビ ス 業</b>	<b>74</b>	<b>267</b>	<b>32</b>	<b>41</b>	<b>27</b>
71 学 術 ・ 開 発 研 究 機 関	1	1	-	-	1
72 専 門 サ ー ビ ス 業 (他 に 分 類 さ れ な い も の )	34	91	15	19	16
73 広 告 業	1	8	-	-	-
74 技 術 サ ー ビ ス 業 (他 に 分 類 さ れ な い も の )	38	167	17	22	10
<b>M 宿 泊 業 , 飲 食 サ ー ビ ス 業</b>	<b>363</b>	<b>2,389</b>	<b>171</b>	<b>237</b>	<b>108</b>
75 宿 泊 業	6	119	1	1	1
76 飲 食 店	327	1,954	165	227	96
77 持 ち 帰 り ・ 配 達 飲 食 サ ー ビ ス 業	30	316	5	9	11
<b>N 生 活 関 連 サ ー ビ ス 業 , 娯 楽 業</b>	<b>294</b>	<b>1,364</b>	<b>137</b>	<b>178</b>	<b>107</b>
78 洗 濯 ・ 理 容 ・ 美 容 ・ 浴 場 業	213	812	110	136	80
79 そ の 他 の 生 活 関 連 サ ー ビ ス 業	43	146	17	26	16
80 娯 楽 業	38	406	10	16	11
<b>O 教 育 , 学 習 支 援 業</b>	<b>133</b>	<b>666</b>	<b>69</b>	<b>76</b>	<b>38</b>
81 学 校 教 育 業	10	261	-	-	1
82 そ の 他 の 教 育 , 学 習 支 援 業	123	405	69	76	37
<b>P 医 療 , 福 祉</b>	<b>298</b>	<b>5,432</b>	<b>34</b>	<b>44</b>	<b>80</b>
83 医 療 業	166	2,893	32	37	56
84 保 健 衛 生 業	2	129	-	-	1
85 社 会 保 険 ・ 社 会 福 祉 ・ 介 護 事 業	130	2,410	2	7	23
<b>Q 複 合 サ ー ビ ス 事 業</b>	<b>16</b>	<b>250</b>	<b>1</b>	<b>3</b>	<b>5</b>
86 郵 便 局	15	223	1	3	5
87 協 同 組 合 (他 に 分 類 さ れ な い も の )	1	27	-	-	-
<b>R サ ー ビ ス 業 (他 に 分 類 さ れ な い も の )</b>	<b>198</b>	<b>1,482</b>	<b>64</b>	<b>99</b>	<b>85</b>
88 廃 棄 物 処 理 業	8	103	-	-	3
89 自 動 車 整 備 業	54	201	24	36	20
90 機 械 等 修 理 業 (別 掲 を 除 く )	11	79	2	2	4
91 職 業 紹 介 ・ 労 働 者 派 遣 業	9	247	-	-	2
92 そ の 他 の 事 業 サ ー ビ ス 業	36	614	12	18	6
93 政 治 ・ 経 済 ・ 文 化 団 体	17	39	-	-	15
94 宗 教	63	199	26	43	35
95 そ の 他 の サ ー ビ ス 業	-	-	-	-	-
<b>S 公 務 (他 に 分 類 さ れ る も の を 除 く )</b>	<b>-</b>	<b>-</b>	<b>-</b>	<b>-</b>	<b>-</b>
97 国 家 公 務	-	-	-	-	-
98 地 方 公 務	-	-	-	-	-

資料:経済センサス活動調査

4 人	5 ~ 9 人	10 ~ 19 人	20 ~ 29 人	30 人 以上	産業分類					
従業者数	事業所数	従業者数	事業所数	従業者数	事業所数	従業者数	事業所数	従業者数	事業所数	従業者数
<b>828</b>	<b>90</b>	<b>671</b>	<b>89</b>	<b>1,325</b>	<b>29</b>	<b>704</b>	<b>25</b>	<b>1,623</b>		<b>I</b>
6	-	-	-	-	-	-	-	-	-	50
9	3	24	1	11	-	-	-	-	-	51
31	3	22	2	31	3	76	1	40	-	52
92	15	135	5	69	1	53	2	79	-	53
62	8	55	1	14	2	42	1	52	-	54
66	7	56	1	23	2	50	-	-	-	55
-	-	-	1	16	-	-	-	-	-	56
65	4	30	6	87	2	47	-	-	-	57
112	14	103	31	476	10	225	13	1,094	-	58
125	6	40	14	226	4	91	1	47	-	59
233	28	192	26	358	5	120	7	311	-	60
27	2	14	1	14	-	-	-	-	-	61
<b>42</b>	<b>3</b>	<b>18</b>	<b>5</b>	<b>71</b>	<b>2</b>	<b>45</b>	<b>8</b>	<b>291</b>		<b>J</b>
-	-	-	2	26	-	-	5	194	-	62
-	-	-	1	14	1	24	-	-	-	63
7	-	-	-	-	-	-	-	-	-	64
-	-	-	-	-	-	-	-	-	-	65
-	2	13	-	-	-	-	-	-	-	66
35	1	5	1	14	1	21	3	97	-	67
<b>147</b>	<b>8</b>	<b>63</b>	<b>5</b>	<b>65</b>	<b>1</b>	<b>25</b>	<b>2</b>	<b>94</b>		<b>K</b>
29	2	17	-	-	1	25	-	-	-	68
90	3	23	5	65	-	-	-	-	-	69
28	3	23	-	-	-	-	2	94	-	70
<b>81</b>	<b>13</b>	<b>102</b>	<b>1</b>	<b>13</b>	-	-	<b>1</b>	<b>30</b>		<b>L</b>
1	-	-	-	-	-	-	-	-	-	71
49	3	23	-	-	-	-	-	-	-	72
-	1	8	-	-	-	-	-	-	-	73
31	9	71	1	13	-	-	1	30	-	74
<b>416</b>	<b>31</b>	<b>243</b>	<b>24</b>	<b>367</b>	<b>13</b>	<b>325</b>	<b>16</b>	<b>801</b>		<b>M</b>
6	1	8	-	-	1	22	2	82	-	75
351	26	209	17	273	12	303	11	591	-	76
59	4	26	7	94	-	-	3	128	-	77
<b>317</b>	<b>23</b>	<b>171</b>	<b>11</b>	<b>159</b>	<b>9</b>	<b>249</b>	<b>7</b>	<b>290</b>		<b>N</b>
217	10	76	4	66	4	102	5	215	-	78
48	8	46	2	26	-	-	-	-	-	79
52	5	49	5	67	5	147	2	75	-	80
<b>132</b>	<b>9</b>	<b>60</b>	<b>9</b>	<b>128</b>	<b>4</b>	<b>90</b>	<b>4</b>	<b>180</b>		<b>O</b>
4	-	-	3	46	3	66	3	145	-	81
128	9	60	6	82	1	24	1	35	-	82
<b>338</b>	<b>76</b>	<b>630</b>	<b>52</b>	<b>775</b>	<b>24</b>	<b>611</b>	<b>32</b>	<b>3,034</b>		<b>P</b>
211	44	360	16	241	6	143	12	1,901	-	83
2	-	-	-	-	-	-	-	-	-	84
125	32	270	36	534	18	468	19	1,006	-	85
<b>18</b>	<b>8</b>	<b>44</b>	-	-	<b>1</b>	<b>27</b>	<b>1</b>	<b>158</b>		<b>Q</b>
18	8	44	-	-	-	-	1	158	-	86
-	-	-	-	-	1	27	-	-	-	87
<b>231</b>	<b>18</b>	<b>137</b>	<b>18</b>	<b>340</b>	<b>6</b>	<b>160</b>	<b>7</b>	<b>515</b>		<b>R</b>
13	-	-	4	62	1	28	-	-	-	88
58	8	62	1	18	1	27	-	-	-	89
13	2	14	3	50	-	-	-	-	-	90
3	2	13	2	82	1	30	2	119	-	91
17	4	36	7	118	3	75	4	350	-	92
22	1	7	1	10	-	-	-	-	-	93
105	1	5	-	-	-	-	1	46	-	94
-	-	-	-	-	-	-	-	-	-	95
-	-	-	-	-	-	-	-	-	-	<b>S</b>
-	-	-	-	-	-	-	-	-	-	97
-	-	-	-	-	-	-	-	-	-	98

3. 町別事業所数

町名	総数	農林漁業	鉱業、採石業、砂利採取業	建設業	製造業	電気・ガス・熱供給・水道業	情報通信業	運輸業、郵便業	卸売業、小売業	金融業、保険業	不動産業、物品賃貸業	学術研究、専門・技術サービス業	宿泊業、飲食サービス業	生活関連サービス業、娯楽業	教育、学習支援業	医療、福祉	複合サービス事業	サービス業(他に分類されないもの)	公務(他に分類されるものを除く)
総数	3,295	6	-	264	477	-	15	96	743	37	281	74	363	294	133	298	16	198	-
津田	1	-	-	-	-	-	-	-	-	-	-	1	-	-	-	-	-	-	-
津田北町	26	-	-	1	-	-	-	-	10	-	1	2	1	8	-	3	-	-	-
津田南町	23	-	-	2	1	-	-	1	10	1	1	1	1	4	1	-	-	-	-
堀	5	-	-	-	1	-	-	-	4	-	-	-	-	-	-	-	-	-	-
堀1丁目	50	-	-	4	13	-	-	1	8	1	10	-	4	2	-	3	-	4	-
堀2丁目	14	-	-	2	3	-	1	-	1	-	-	-	1	1	-	3	-	2	-
堀3丁目	47	-	-	3	8	-	1	1	9	1	3	3	3	2	1	3	1	8	-
小瀬	58	-	-	5	4	-	-	-	25	1	3	-	5	9	3	1	-	2	-
小瀬1丁目	44	-	-	4	6	-	-	-	7	1	8	2	5	3	1	2	1	4	-
久保	68	1	-	5	9	-	-	-	12	-	10	-	11	8	2	6	1	3	-
永吉	18	-	-	7	1	-	-	-	3	-	-	-	2	3	-	2	-	-	-
半田	90	-	-	11	5	-	-	1	12	2	7	6	14	11	3	10	1	7	-
半田1丁目	69	-	-	2	1	-	1	-	18	1	12	1	16	6	1	9	-	1	-
半田2丁目	35	-	-	1	4	-	-	-	8	-	1	-	7	5	2	3	-	4	-
新井	24	-	-	3	1	-	1	1	6	1	2	2	1	5	-	-	-	1	-
福田	25	-	-	3	1	-	-	1	7	1	5	-	3	2	1	1	-	-	-
東	16	-	-	1	2	-	-	-	5	1	-	-	-	3	-	2	-	2	-
海塚	130	-	-	3	4	-	-	3	28	2	12	2	32	17	6	15	1	5	-
海塚3丁目	26	-	-	-	2	-	-	-	7	-	5	1	4	3	-	3	-	1	-
北町	46	-	-	6	5	-	-	-	12	-	6	1	3	5	1	4	-	3	-
中	37	-	-	1	2	-	1	-	14	1	1	-	4	2	1	4	-	6	-
近木町	125	-	-	-	1	-	-	1	48	2	5	1	27	16	10	8	-	6	-
西町	38	-	-	1	2	-	-	-	15	4	2	3	1	1	2	7	-	-	-
港	32	-	-	1	12	-	-	9	6	-	1	-	1	-	-	1	-	1	-
南町	37	-	-	2	4	-	-	1	9	-	8	1	-	2	1	4	1	4	-
新町	36	-	-	1	1	-	-	-	7	-	5	2	5	6	2	5	-	2	-
脇浜1丁目	54	-	-	7	3	-	-	-	12	1	4	1	13	2	2	7	-	2	-
脇浜2丁目	15	-	-	1	2	-	-	1	4	-	3	-	-	-	1	1	-	2	-
脇浜3丁目	24	-	-	2	3	-	1	-	-	-	6	1	3	1	3	2	-	2	-
脇浜4丁目	28	-	-	2	11	-	1	1	5	-	-	-	2	1	2	2	-	1	-
澤	165	-	-	12	21	-	1	1	35	3	24	3	22	12	2	20	1	8	-
浦田	35	-	-	-	4	-	-	1	6	-	4	2	7	6	-	5	-	-	-
加治	8	-	-	2	-	-	-	-	3	-	-	1	1	-	-	1	-	-	-
加神1丁目	48	-	-	2	3	-	-	-	11	-	1	3	12	3	3	8	1	1	-
加神2丁目	25	-	-	2	5	-	-	-	6	-	1	-	2	2	-	4	1	2	-
畠中	7	-	-	1	-	-	-	-	3	-	-	-	-	-	-	3	-	-	-

資料:経済センサス活動調査

町名	総数	農林漁業	鉱業、採石業、砂利採取業	建設業	製造業	電気・ガス・熱供給・水道業	情報通信業	運輸業、郵便業	卸売業、小売業	金融業、保険業	不動産業、物品賃貸業	学術研究、専門・技術サービス業	宿泊業、飲食サービス業	生活関連サービス業、娯楽業	教育、学習支援業	医療、福祉	複合サービス事業	サービス業(他に分類されないもの)	公務(他に分類されるものを除く)
畠中1丁目	60	-	-	3	2	-	-	-	14	1	2	4	10	5	7	9	-	3	-
畠中2丁目	26	-	-	2	3	-	-	-	5	-	4	-	2	5	1	-	-	4	-
窪田	35	-	-	3	12	-	-	-	4	-	5	1	2	1	2	4	-	1	-
王子	134	-	-	9	40	-	-	-	45	-	12	2	6	7	3	4	-	6	-
地藏堂	85	1	-	6	7	-	2	1	24	2	4	1	9	9	5	7	-	7	-
堤	70	-	-	6	8	-	-	-	14	1	4	2	7	6	4	14	1	3	-
橋本	100	1	-	7	13	-	-	1	18	-	7	-	13	17	6	9	-	8	-
鳥羽	44	-	-	5	1	-	-	3	10	-	3	-	6	3	3	5	-	5	-
石才	98	-	-	12	6	-	-	2	23	-	14	2	14	12	5	4	-	4	-
麻生中	131	-	-	12	20	-	-	2	27	1	17	4	10	8	7	10	1	12	-
清見	73	-	-	7	7	-	-	1	17	1	4	-	7	6	6	10	-	7	-
名越	117	-	-	15	18	-	1	6	21	-	10	5	12	8	7	6	-	8	-
森	55	-	-	4	6	-	-	5	10	1	4	-	3	6	-	13	1	2	-
三ツ松	167	-	-	17	31	-	-	6	31	2	8	2	23	22	7	9	1	8	-
水間	88	-	-	9	3	-	1	4	16	1	8	1	14	7	3	16	1	4	-
三ヶ山	74	1	-	12	35	-	-	2	12	-	5	-	1	-	-	3	-	3	-
木積	111	2	-	12	27	-	-	5	26	-	10	-	4	7	3	6	-	9	-
馬場	24	-	-	8	2	-	-	-	6	-	3	-	-	2	1	-	-	2	-
梶谷	1	-	-	-	-	-	-	-	-	-	1	-	-	-	-	-	-	-	-
大川	1	-	-	-	1	-	-	-	-	-	-	-	-	-	-	-	-	-	-
蕎原	11	-	-	1	-	-	-	-	5	-	-	-	1	1	-	1	1	1	-
二色1丁目	5	-	-	-	-	-	-	-	4	-	-	-	-	-	1	-	-	-	-
二色2丁目	17	-	-	-	1	-	-	1	2	3	1	-	1	2	1	4	1	-	-
二色3丁目	13	-	-	4	-	-	1	-	2	-	2	3	-	-	1	-	-	-	-
二色4丁目	10	-	-	3	-	-	-	-	1	-	-	1	-	-	4	-	-	1	-
二色北町	12	-	-	-	3	-	-	6	2	-	-	-	-	-	-	-	-	1	-
二色中町	80	-	-	1	49	-	-	12	11	-	-	1	-	2	-	-	-	4	-
二色南町	80	-	-	2	33	-	2	15	7	-	1	3	3	4	1	-	-	9	-
二色港町	2	-	-	-	-	-	-	-	-	-	1	-	-	1	-	-	-	-	-
東山1丁目	1	-	-	1	-	-	-	-	-	-	-	-	-	-	-	-	-	-	-
東山2丁目	16	-	-	1	4	-	-	-	1	-	-	-	-	-	-	8	-	2	-
東山3丁目	8	-	-	-	-	-	-	-	1	-	-	2	1	-	4	-	-	-	-
東山4丁目	7	-	-	1	-	-	-	-	3	-	-	-	-	1	-	2	-	-	-
東山5丁目	1	-	-	1	-	-	-	-	-	-	-	-	-	-	-	-	-	-	-
東山6丁目	3	-	-	-	-	-	-	-	2	-	-	-	-	-	-	1	-	-	-
東山7丁目	6	-	-	-	-	-	-	-	3	-	-	-	1	1	-	1	-	-	-



# 第4章 製造業

## 1. 製造業の推移

各年12月31日現在

年次	事業所数	従業者数	製造品出荷額等(万円)
平成2年	651	10,193	22,882,977
3年 ※	414	9,567	24,568,269
4年 ※	396	9,265	22,748,918
5年	585	8,922	19,914,583
6年 ※	390	8,284	19,092,599
7年	590	8,544	18,027,359
8年 ※	396	7,857	17,619,037
9年 ※	377	7,698	17,434,543
10年	621	7,867	16,585,708
11年 ※	344	6,835	15,070,621
12年	547	7,225	15,477,721
13年 ※	305	6,627	13,812,317
14年 ※	301	6,419	13,067,361
15年	454	6,948	14,083,929
16年 ※	288	6,539	15,222,934
17年	427	6,735	16,327,033
18年 ※	278	6,753	19,734,999
19年 ※	263	7,022	20,887,142
20年	436	7,924	26,572,567
21年 ※	262	7,194	22,885,994
22年 ※	252	7,273	23,185,339
23年	376	6,664	22,499,021
24年 ※	254	7,406	24,589,168
25年 ※	245	6,953	25,160,817
26年 ※	233	6,636	25,496,890
28年	389	7,501	32,992,650
29年 ※	223	6,831	26,119,583
30年 ※	224	6,722	25,166,950
令和元年 ※	229	7,131	26,704,297
2年 ※	219	7,097	25,423,875

(注) ※印のある調査年次は従業者1～3人の事業所(特定業種を除く)を除外して実施された。  
 平成23年の数値は、平成24年経済センサス活動調査(平成24年2月1日現在)の数値。  
 平成28年の数値は、平成28年経済センサス活動調査(平成28年6月1日現在)の数値。  
 平成29年の数値は、平成29年6月1日現在で実施された数値。  
 平成30年の数値は、平成30年6月1日現在で実施された数値。  
 令和元年の数値は、令和元年6月1日現在で実施された数値。  
 令和2年の数値は、令和2年6月1日現在で実施された数値。

資料:工業統計調査

2. 従業者規模別・産業分類別事業所数

従業者規模・産業分類		事業所数			従業者		
		令和元年	令和2年	増加率 (%)	総数		増加率 (%)
					令和元年	令和2年	
<b>総数</b>		<b>229</b>	<b>219</b>	<b>△ 4.4%</b>	<b>7,131</b>	<b>7,097</b>	<b>△ 0.5%</b>
従業者規模別	1～3人	-	-	-	-	-	-
	4～9人	82	71	△ 13.4%	516	444	△ 14.0%
	10～19人	60	58	△ 3.3%	836	804	△ 3.8%
	20～29人	30	34	13.3%	766	855	11.6%
	30～49人	23	21	△ 8.7%	877	823	△ 6.2%
	50～99人	20	22	10.0%	1,458	1,555	6.7%
	100～199人	8	8	0.0%	1,083	1,126	4.0%
	200～299人	4	2	△ 50.0%	900	450	△ 50.0%
	300人以上	2	3	50.0%	695	1,040	49.6%
産業分類別	09 食料品製造業	18	16	△ 11.1%	1,260	1,285	2.0%
	10 飲料・たばこ・飼料製造業	3	3	0.0%	80	93	16.3%
	11 繊維工業	29	31	6.9%	616	675	9.6%
	12 木材・木製品製造業(家具を除く)	9	9	0.0%	141	142	0.7%
	13 家具・装備品製造業	4	3	△ 25.0%	37	26	△ 29.7%
	14 パルプ・紙・紙加工品製造業	1	1	0.0%	88	77	△ 12.5%
	15 印刷・同関連業	6	5	△ 16.7%	34	31	△ 8.8%
	16 化学工業	2	3	50.0%	46	65	41.3%
	17 石油製品・石炭製品製造業	1	1	0.0%	6	6	0.0%
	18 プラスチック製品製造業(別掲を除く)	16	17	6.3%	413	428	3.6%
	19 ゴム製品製造業	4	2	△ 50.0%	36	23	△ 36.1%
	21 窯業・土石製品製造業	14	14	0.0%	364	345	△ 5.2%
	22 鉄鋼業	16	16	0.0%	902	931	3.2%
	23 非鉄金属製造業	1	1	0.0%	27	22	△ 18.5%
	24 金属製品製造業	49	46	△ 6.1%	861	872	1.3%
	25 はん用機械器具製造業	28	26	△ 7.1%	993	952	△ 4.1%
	26 生産用機械器具製造業	15	13	△ 13.3%	409	399	△ 2.4%
27 業務用機械器具製造業	1	-	-	10	-	-	
28 電子部品・デバイス・電子回路製造業	1	2	100.0%	21	40	90.5%	
29 電気機械器具製造業	6	6	0.0%	654	579	△ 11.5%	
31 輸送用機械器具製造業	3	3	0.0%	104	98	△ 5.8%	
32 その他の製造業	2	1	△ 50.0%	29	8	△ 72.4%	

(注)(1)2事業所以内の製造品出荷額等については「X」で表示。

資料:工業統計調査

各年6月1日現在

者 数 ( 人 )					製 造 品 出 荷 額 等 ( 万 円 )			
男		増 加 率 (%)	女		増 加 率 (%)	令 和 元 年	令 和 2 年	増 加 率 (%)
令 和 元 年	令 和 2 年		令 和 元 年	令 和 2 年				
5,207	5,124	△ 1.6%	1,924	1,973	2.5%	26,704,297	25,423,875	△ 4.8%
-	-	-	-	-	-	-	-	-
349	294	△ 15.8%	167	150	△ 10.2%	745,136	576,993	△ 22.6%
602	590	△ 2.0%	234	214	△ 8.5%	1,533,840	1,699,039	10.8%
550	605	10.0%	216	250	15.7%	2,550,176	2,403,251	△ 5.8%
622	582	△ 6.4%	255	241	△ 5.5%	2,988,388	2,644,238	△ 11.5%
1,051	1,120	6.6%	407	435	6.9%	8,813,070	8,993,426	2.0%
803	854	6.4%	280	272	△ 2.9%	5,216,394	4,523,677	△ 13.3%
630	400	△ 36.5%	270	50	△ 81.5%	X	X	-
600	679	13.2%	95	361	280.0%	X	X	-
647	650	0.5%	613	635	3.6%	6,703,880	6,540,818	△ 2.4%
55	66	20.0%	25	27	8.0%	868,579	858,980	△ 1.1%
291	321	10.3%	325	354	8.9%	1,205,057	1,320,747	9.6%
103	106	2.9%	38	36	△ 5.3%	473,598	457,616	△ 3.4%
30	20	△ 33.3%	7	6	△ 14.3%	37,500	33,978	△ 9.4%
70	65	△ 7.1%	18	12	△ 33.3%	X	X	-
17	12	△ 29.4%	17	19	11.8%	24,940	19,569	△ 21.5%
27	39	44.4%	19	26	36.8%	X	217,572	-
5	5	0.0%	1	1	0.0%	X	X	-
293	305	4.1%	120	123	2.5%	941,393	913,679	△ 2.9%
26	16	△ 38.5%	10	7	△ 30.0%	66,704	X	-
286	265	△ 7.3%	78	80	2.6%	1,507,418	1,481,965	△ 1.7%
772	801	3.8%	130	130	0.0%	3,292,757	3,293,521	0.0%
26	18	△ 30.8%	1	4	300.0%	X	X	-
675	682	1.0%	186	190	2.2%	2,545,905	2,587,678	1.6%
833	784	△ 5.9%	160	168	5.0%	2,169,542	1,902,275	△ 12.3%
344	335	△ 2.6%	65	64	△ 1.5%	924,848	861,744	△ 6.8%
8	-	-	2	-	-	X	-	-
3	19	533.3%	18	21	16.7%	X	X	-
585	521	△ 10.9%	69	58	△ 15.9%	5,179,228	4,291,826	△ 17.1%
97	92	△ 5.2%	7	6	△ 14.3%	138,709	148,823	7.3%
14	2	△ 85.7%	15	6	△ 60.0%	X	X	-



3. 大阪府下市町村別事業所数・従業者数及び製造品出荷額等(従業者4人以上の事業所)

市町村名	平成29年			平成30年		
	事業所数	従業者数	製造品出荷額等	事業所数	従業者数	製造品出荷額等
		人	万円		人	万円
<b>総数</b>	<b>15,990</b>	<b>436,048</b>	<b>1,581,964,963</b>	<b>15,784</b>	<b>443,034</b>	<b>1,699,571,197</b>
大阪市	5,142	114,667	355,779,788	5,026	113,454	368,162,330
堺市	1,381	50,780	324,707,007	1,355	50,347	351,866,692
岸和田市	317	8,419	23,691,987	315	8,951	24,501,634
豊中市	509	10,446	30,088,190	505	11,143	31,421,985
池田市	39	9,707	58,742,235	40	9,986	78,007,712
吹田市	132	4,858	28,178,242	129	4,631	27,367,291
泉州市	135	3,598	14,505,291	129	3,498	15,416,798
高槻市	192	9,978	39,501,790	185	9,890	43,726,479
貝塚市	<b>223</b>	<b>6,831</b>	<b>26,119,583</b>	<b>224</b>	<b>6,722</b>	<b>25,166,950</b>
守口市	253	5,501	13,073,346	254	5,456	13,460,547
枚方市	291	16,872	70,016,660	291	18,229	80,165,383
茨木市	189	8,048	34,070,682	185	8,209	37,018,784
八尾市	1,320	28,342	90,344,642	1,310	30,126	112,407,518
泉佐野市	189	6,467	25,127,842	186	6,474	26,077,400
富田林市	246	6,254	13,989,929	245	6,722	15,026,595
寝屋川市	228	7,835	18,587,931	225	8,037	19,491,136
河内長野市	85	2,698	8,436,720	89	2,712	9,371,403
松原市	295	6,223	13,347,758	286	6,314	14,846,673
大東市	378	9,751	23,932,786	384	10,408	29,563,806
和泉市	319	7,064	17,368,948	319	7,488	19,054,068
箕面市	29	1,054	2,274,793	29	1,057	2,602,172
柏原市	219	9,151	25,812,395	207	9,303	28,280,008
羽曳野市	208	4,482	13,212,121	203	4,566	13,916,166
門真市	300	13,828	33,442,737	292	13,921	33,689,864
摂津市	294	11,885	40,634,574	296	12,838	35,315,784
高石市	61	3,535	79,482,890	59	3,408	75,185,583
藤井寺市	77	1,948	4,750,053	68	2,329	5,223,312
東大阪市	2,332	47,531	104,886,976	2,349	48,607	115,331,338
泉南市	105	3,867	8,462,023	105	3,918	8,895,536
四條畷市	51	1,214	2,707,497	54	1,216	2,676,930
交野市	102	3,025	8,564,812	103	3,098	9,286,287
大阪狭山市	47	1,788	5,460,010	40	1,678	5,217,255
阪南市	57	1,225	2,541,599	53	1,135	2,364,271
島本町	14	1,619	5,536,103	13	1,448	4,801,106
豊能町	13	182	192,269	11	156	194,462
能勢町	26	629	1,034,560	26	637	785,391
忠岡町	67	1,762	5,807,230	63	1,741	5,571,640
熊取町	34	1,117	2,756,606	35	1,178	2,819,800
田尻町	5	216	645,946	5	211	681,913
岬町	16	297	254,531	19	406	679,824
太子町	18	407	1,204,435	19	403	1,172,087
河内町	31	584	1,192,261	32	612	1,317,095
千早赤阪村	21	363	1,497,185	21	371	1,442,189

(注)平成29年の数値は、平成29年6月1日現在で実施された数値。

平成30年の数値は、平成30年6月1日現在で実施された数値。

令和元年の数値は、令和元年6月1日現在で実施された数値。

令和2年の数値は、令和2年6月1日現在で実施された数値。

資料:工業統計調査

各年12月31日現在

令和元年			令和2年		
事業所数	従業者数	製造品出荷額等	事業所数	従業者数	製造品出荷額等
	人	万円		人	万円
<b>15,500</b>	<b>447,404</b>	<b>1,756,148,925</b>	<b>15,522</b>	<b>444,362</b>	<b>1,693,835,597</b>
4,862	113,434	382,126,015	4,879	112,970	357,471,261
1,339	51,305	363,163,952	1,337	51,293	347,816,896
307	9,007	24,731,955	302	8,632	24,218,917
495	11,224	31,416,365	491	11,034	31,270,149
39	10,208	82,221,504	37	9,987	81,087,687
123	4,725	27,130,896	122	4,941	26,712,165
129	3,596	15,838,662	125	3,626	15,047,098
182	9,944	44,800,350	185	9,798	43,797,090
<b>229</b>	<b>7,131</b>	<b>26,704,297</b>	<b>219</b>	<b>7,097</b>	<b>25,423,875</b>
246	5,466	13,808,976	241	5,433	13,989,682
286	18,122	84,903,169	279	17,754	77,134,240
182	7,923	32,274,827	175	7,565	29,509,242
1,312	30,565	117,477,559	1,308	29,625	112,456,162
179	6,708	26,787,054	179	6,618	26,722,968
245	6,679	14,870,467	244	6,847	15,465,875
208	7,578	18,411,060	217	7,508	18,001,944
88	2,958	11,121,228	88	3,110	11,230,176
279	6,166	14,666,583	283	6,119	14,907,323
384	10,648	32,639,003	387	10,758	39,680,323
304	7,364	19,137,792	304	7,660	19,639,465
29	1,146	2,540,770	27	1,062	2,586,074
209	9,292	28,678,078	205	9,177	28,957,864
208	4,677	13,793,304	210	4,818	13,442,887
288	14,305	33,813,258	278	13,719	31,211,336
289	13,603	37,608,069	291	13,193	38,206,540
60	3,432	79,208,149	59	3,375	74,827,921
71	2,206	4,416,663	68	2,104	4,502,555
2,348	49,212	120,087,098	2,417	49,915	116,549,039
100	4,010	9,389,982	96	4,081	9,347,331
47	1,236	2,779,036	50	1,262	2,849,652
99	2,978	10,224,384	93	2,884	10,186,504
41	1,764	5,598,252	40	1,841	6,061,187
56	1,478	3,002,620	55	1,440	2,971,311
14	1,659	4,934,192	13	1,494	5,629,803
12	168	219,477	9	136	184,082
26	665	812,970	24	656	854,799
58	1,651	5,966,233	60	1,687	5,794,117
33	1,189	3,674,380	31	1,183	2,680,820
7	281	782,494	8	291	786,556
18	388	735,062	18	373	801,801
19	395	1,121,221	19	368	1,217,871
29	571	1,059,641	28	572	1,025,329
21	347	1,471,878	21	356	1,577,680

# 第5章 商 業

## 1. 商業の推移

年 次	総 数			卸 売 業		
	商 店 数	従 業 者 数	年 間 販 売 額	商 店 数	従 業 者 数	年 間 販 売 額
昭和49年	1,441	4,500	4,415,069	123	875	2,107,470
51年	1,552	4,796	4,984,363	106	722	1,979,530
54年	1,672	5,032	6,392,195	117	691	2,457,111
57年	1,860	5,663	8,787,799	148	925	3,970,845
60年	1,364	4,807	9,267,775	140	942	3,974,853
61年	298	1,027	364,752	—	—	—
63年	1,398	5,750	10,976,868	199	1,325	5,188,170
平成元年	303	1,235	463,201	—	—	—
3年	1,271	5,374	13,974,543	162	1,107	6,068,227
4年	285	1,434	667,332	—	—	—
6年	1,189	5,703	12,271,813	165	1,162	5,021,609
9年	1,137	5,889	13,385,035	147	1,151	5,407,595
14年	1,028	6,185	13,013,093	144	1,153	5,878,521
19年	878	5,987	17,092,351	146	1,164	9,906,038
23年	595	3,758	11,545,300	110	707	5,730,800
26年	563	4,227	12,947,600	132	946	6,265,000
28年	601	4,642	15,062,600	131	954	7,815,500

(注)昭和49年・51年・60年は5月1日、昭和54年・57年・63年・平成9年・14年・19年は6月1日、平成3年・6年は7月1日、昭和61年・平成元年・4年は10月1日現在で実施した結果である。  
平成23年の数値は、平成24年経済センサス活動調査(平成24年2月1日現在)の数値。  
平成26年の数値は、平成26年商業統計調査(平成26年7月1日現在)の数値。  
平成28年の数値は、平成28年経済センサス活動調査(平成28年6月1日現在)の数値。

## 2. 飲食店の状況

産 業 分 類	計	商 店					
		法 人 ・ 個 人 別			来 客 収 容 人		
		法 人	個 人	1 ~ 9 人	10 ~ 19 人	20 ~ 29 人	人
総 数	285	45	240	25	93	58	
1 ~ 2人	156	3	153	25	75	36	
3 ~ 4人	59	5	54	—	15	18	
5 ~ 9人	35	8	27	—	3	1	
10 ~ 19人	19	13	6	—	—	2	
20 ~ 29人	10	10	—	—	—	1	
30 ~ 49人	5	5	—	—	—	—	
50 ~ 99人	1	1	—	—	—	—	
100人以上	—	—	—	—	—	—	
食 堂 ・ レ ス ト ラ ン	113	24	89	6	35	19	
一 般 食 堂	58	11	47	5	20	8	
日 本 料 理 店	17	3	14	—	5	2	
西 洋 料 理 店	9	3	6	—	1	1	
中 華 料 理 店 ・ そ の 他 の 東 洋 料 理 店	29	7	22	1	9	8	
中 華 そ ば 店	6	3	3	1	2	1	
中 華 料 理 店	13	3	10	—	5	2	
焼 肉 店	10	1	9	—	2	5	
東 洋 料 理 店	—	—	—	—	—	—	
そ ば ・ う ど ん 店	18	6	12	—	7	1	
す し 店	22	5	17	2	9	3	
喫 茶 店	85	4	81	3	26	28	
そ の 他 の 一 般 飲 食 店	47	6	41	14	16	7	
ハ ン バ ー ガ ー 店	3	3	—	—	—	—	
お 好 み 焼 店	38	2	36	12	15	6	
そ の 他 の 一 般 飲 食 店	6	1	5	2	1	1	

資料: 商業統計調査

単位:万円

小 売 業			飲 食 店		
商 店 数	従 業 者 数	年 間 販 売 額	商 店 数	従 業 者 数	年 間 販 売 額
1,092	2,932	2,158,882	226	693	148,717
1,157	3,149	2,775,368	289	925	229,465
1,198	3,441	3,659,846	357	900	275,238
1,265	3,739	4,474,454	447	999	342,500
1,224	3,865	5,292,922	—	—	—
—	—	—	298	1,027	364,752
1,199	4,425	5,788,698	—	—	—
—	—	—	303	1,235	463,201
1,109	4,267	7,906,316	—	—	—
—	—	—	285	1,434	667,332
1,024	4,541	7,250,204	—	—	—
990	4,738	7,977,440	—	—	—
884	5,032	7,134,572	—	—	—
732	4,823	7,186,313	—	—	—
485	3,051	5,814,500	—	—	—
431	3,281	6,682,500	—	—	—
<b>470</b>	<b>3,688</b>	<b>7,247,100</b>	—	—	—

平成4年10月1日現在 単位:万円

数			来 客 収 容 人 員 数	従 業 者 数	年 間 販 売 額	年 間 販 売 額	
員 規 模 別						1 店 当 り	従 業 者 1 人 当 り
30 ~ 49 人	50 ~ 99 人	100 人 以 上					
<b>56</b>	<b>37</b>	<b>16</b>	<b>9,965</b>	<b>1,434</b>	<b>667,332</b>	<b>2,342</b>	<b>465</b>
18	2	—	2,734	249	88,417	567	355
19	7	—	1,646	199	87,226	1,478	438
14	12	5	2,792	239	114,543	3,273	479
2	12	3	1,266	261	134,860	7,098	517
2	3	4	852	229	104,266	10,427	455
1	1	3	X	X	X	X	X
—	—	1	X	X	X	X	X
—	—	—	—	—	—	—	—
20	19	14	5,566	657	335,048	2,965	510
7	9	9	3,349	329	136,315	2,350	414
4	3	3	937	124	83,435	4,908	673
1	5	1	479	84	48,360	5,373	576
8	2	1	801	120	66,938	2,308	558
1	1	—	157	30	15,953	2,659	532
5	—	1	389	59	28,875	2,221	489
2	1	—	255	31	22,110	2,211	713
—	—	—	—	—	—	—	—
4	6	—	581	122	37,476	2,082	307
3	4	1	657	155	154,848	7,039	999
23	5	—	2,131	242	67,483	794	279
6	3	1	1,030	258	72,477	1,542	281
2	—	1	236	121	32,985	10,995	273
3	2	—	634	102	24,368	641	239
1	1	—	160	35	15,124	2,521	432

### 3. 商業の状況

産 業 分 類		事業所数	従業者数	年間販売額
			人	百万円
<b>卸 売 業 計</b>		<b>131</b>	<b>954</b>	<b>78,155</b>
50	各種商品卸売業	—	—	—
51	繊維・衣服等卸売業	9	33	5,226
511	繊維品卸売業（衣服、身の回り品を除く）	1	5	X
512	衣服卸売業	1	3	X
513	身の回り品卸売業	7	25	X
52	飲食物品卸売業	20	150	30,371
521	農畜産物・水産物卸売業	11	48	3,469
522	食料・飲料卸売業	9	102	26,902
53	建築材料、鉱物・金属材料等卸売業	41	367	24,561
531	建築材料卸売業	14	129	9,810
532	化学製品卸売業	3	18	X
533	石油・鉱物卸売業	—	—	—
534	鉄鋼製品卸売業	13	79	6,934
535	非鉄金属卸売業	1	8	X
536	再生資源卸売業	10	133	5,148
54	機械器具卸売業	31	232	13,378
541	産業機械器具卸売業	10	55	2,927
542	自動車卸売業	13	122	8,043
543	電気機械器具卸売業	4	40	1,981
549	その他の機械器具卸売業	4	15	427
55	その他の卸売業	30	172	4,619
551	家具・建具・じゅう器等卸売業	6	45	797
552	医薬品・化粧品等卸売業	9	47	1,774
553	紙・紙製品卸売業	2	6	X
559	他に分類されない卸売業	13	74	X

資料：経済センサス活動調査

平成28年6月1日現在

売 場 面 積	年 間 販 売 額		産 業 分 類
	1 店 当 り	従 業 者 1 人 当 り	
m <sup>2</sup>	百万円	百万円	
—	<b>597</b>	<b>82</b>	
—	—	—	<b>50</b>
—	<b>581</b>	<b>158</b>	<b>51</b>
—	X	X	511
—	X	X	512
—	X	X	513
—	<b>1,519</b>	<b>202</b>	<b>52</b>
—	315	72	521
—	2,989	264	522
—	<b>599</b>	<b>67</b>	<b>53</b>
—	701	76	531
—	X	X	532
—	—	—	533
—	533	88	534
—	X	X	535
—	515	39	536
—	<b>432</b>	<b>58</b>	<b>54</b>
—	293	53	541
—	619	66	542
—	495	50	543
—	107	28	549
—	<b>154</b>	<b>27</b>	<b>55</b>
—	133	18	551
—	197	38	552
—	X	X	553
—	X	X	559

### 3. 商業の状況(つづき)

産 業 分 類		事業所数	従業者数	年間販売額
			人	百万円
小 売 業 計		470	3,688	72,471
56	各 種 商 品 小 売 業	—	—	—
561	百貨店, 総合スーパー	—	—	—
569	その他の各種商品小売業(従業者が常時50人未満のもの)	—	—	—
57	織物・衣服・身の回り品小売業	54	217	2,222
571	呉服・服地・寝具小売業	6	13	38
572	男子服小売業	7	21	140
573	婦人・子供服小売業	22	77	1,158
574	靴・履物小売業	4	19	115
579	その他の織物・衣服・身の回り品小売業	15	87	772
58	飲 食 料 品 小 売 業	164	1,838	31,072
581	各種食料品小売業	15	873	19,090
582	野菜・果実小売業	11	29	161
583	食肉小売業	12	56	515
584	鮮魚小売業	8	16	66
585	酒小売業	24	45	1,361
586	菓子・パン小売業	29	149	910
589	その他の飲食料品小売業	65	670	8,968
59	機 械 器 具 小 売 業	67	420	15,115
591	自動車小売業	43	325	13,673
592	自転車小売業	3	8	X
593	機械器具小売業(自動車, 自転車を除く)	21	87	X
60	そ の 他 の 小 売 業	167	1,156	22,640
601	家具・建具・畳小売業	7	35	577
602	じゅう器小売業	6	30	432
603	医薬品・化粧品小売業	36	272	5,157
604	農耕用品小売業	5	24	1,170
605	燃料小売業	30	161	7,951
606	書籍・文房具小売業	15	182	1,205
607	スポーツ用品・がん具・娯楽用品・楽器小売業	8	86	1,421
608	写真機・時計・眼鏡小売業	7	15	130
609	他に分類されない小売業	53	351	4,598
61	無 店 舗 小 売 業	18	57	1,423
611	通信販売・訪問販売小売業	14	29	665
612	自動販売機による小売業	2	19	X
619	その他の無店舗小売業	2	9	X

資料: 経済センサス活動調査

平成28年6月1日現在

売 場 面 積	年 間 販 売 額		産 業 分 類
	1 店 当 り	従 業 者 1 人 当 り	
m <sup>2</sup>	百万円	百万円	
<b>91,717</b>	<b>154</b>	<b>20</b>	
—	—	—	<b>56</b>
—	—	—	561
—	—	—	569
<b>9,435</b>	<b>41</b>	<b>10</b>	<b>57</b>
165	6	3	571
66	20	7	572
3,221	53	15	573
245	29	6	574
5,738	51	9	579
<b>38,506</b>	<b>189</b>	<b>17</b>	<b>58</b>
25,656	1,273	22	581
124	15	6	582
66	43	9	583
—	8	4	584
590	57	30	585
652	31	6	586
11,418	138	13	589
<b>4,776</b>	<b>226</b>	<b>36</b>	<b>59</b>
516	318	42	591
X	X	X	592
X	X	X	593
<b>39,000</b>	<b>136</b>	<b>20</b>	<b>60</b>
2,806	82	16	601
826	72	14	602
6,012	143	19	603
1,650	234	49	604
90	265	49	605
1,268	80	7	606
3,073	178	17	607
328	19	9	608
22,947	87	13	609
—	<b>79</b>	<b>25</b>	<b>61</b>
—	48	23	611
—	X	X	612
—	X	X	619





# 第 6 章 金 融

中小企業制度別融資申込・決定状況

単位:千円

年 次	総 数		大 阪 府 制 度 融 資					
			貝塚市小規模企業者資		小 規 模 資 金		開 業 資 金	
	件 数	金 額	件 数	金 額	件 数	金 額	件 数	金 額
平成28年申込	77	1,228,898	4	16,200	34	170,300	2	8,000
決定	66	1,054,798	2	4,200	28	120,300	1	3,900
29年申込	65	1,432,780	3	14,000	29	121,000	—	—
決定	64	1,491,780	3	13,000	27	113,000	—	—
30年申込	54	1,005,605	2	7,000	28	128,425	1	10,000
決定	50	939,039	2	5,000	27	122,425	—	—
令和元年申込	52	672,950	3	15,000	31	179,950	1	12,000
決定	50	608,950	2	11,000	30	152,950	—	—
2年申込	<b>909</b>	<b>17,786,993</b>	—	—	<b>8</b>	<b>45,000</b>	<b>1</b>	<b>10,000</b>
決定	<b>839</b>	<b>16,182,995</b>	—	—	<b>8</b>	<b>45,000</b>	—	—

単位:千円

年 次	大 阪 府 制 度 融 資			
	経 営 安 定 資 金		新型コロナウイルス感染症関連資金	
	件 数	金 額	件 数	金 額
平成28年申込	37	1,034,398		
決定	35	926,398		
29年申込	33	1,297,780		
決定	34	1,365,780		
30年申込	23	860,180		
決定	21	811,614		
令和元年申込	17	466,000		
決定	18	445,000		
2年申込	<b>72</b>	<b>2,345,500</b>	<b>828</b>	<b>15,386,493</b>
決定	<b>62</b>	<b>1,974,000</b>	<b>769</b>	<b>14,163,995</b>

※上記の表は、貝塚市および大阪府の制度融資を利用した市内の事業者の融資申込・決定状況を記載

資料:商工観光課

# 第 7 章 電気・ガス・上水道

## 1. 電 気

### (1) 電灯・電力消費量

需 要 口 数 : 各年度末

消 費 量 : 各年度中

(単位:口・千kWH)

年 度	需 用 口 数			消 費 量		
	電 灯	電 力	そ の 他	電 灯	電 力	そ の 他
平成23年度	49,153	2,923	801	203,085	24,028	3,166
24年度	49,267	2,882	773	199,037	22,811	2,987
25年度	49,654	2,842	732	196,696	22,748	2,737
26年度	49,923	2,827	716	185,580	21,381	2,637
平成27年度	<b>50,084</b>	<b>2,787</b>	<b>698</b>	<b>177,960</b>	<b>20,343</b>	<b>2,566</b>

(注)電灯とは、一般家庭用、街路灯、防犯用をいう。

電力とは、工場動力用を主とするもの(業務用を含む)をいう。

その他とは、臨時的なもの(温水器、特別深夜電力、農事用電力)をいう。

電力自由化の為、平成28年度以降非公表。

資料:関西電力(株)

## 2. ガ ス

### (1) ガス需要件数(都市ガス)

各年度末現在(単位:件数)

年 度	総 数	家 庭 用	そ れ 以 外
平成26年度	21,254	20,576	678
27年度	21,301	20,614	687
28年度	21,453	20,758	695
29年度	20,303	19,626	677
<b>30年度</b>	<b>18,779</b>	<b>18,133</b>	<b>646</b>

(注)ガス自由化の為、令和元年度以降非公表。

資料:大阪ガス(株)

### (2) ガス需要量(都市ガス)

(単位:百万kcal)

年 度	総 数	家 庭 用	そ れ 以 外
平成26年度	477,122	85,474	391,648
27年度	468,546	81,669	386,877
28年度	457,974	81,911	376,063
29年度	445,437	84,267	361,170
<b>30年度</b>	<b>428,599</b>	<b>73,135</b>	<b>355,464</b>

資料:大阪ガス(株)

### 3. 上水道

#### (1) 給水普及状況

人口～給水栓数 各年12月31日現在

有収水量:各年中(単位:戸・%・m<sup>3</sup>)

年次	人口	給水人口	給水世帯数	普及率	給水栓数	有収水量
平成28年	88,813	88,759	37,510	99.9%	38,136	9,673,990
29年	87,936	87,936	37,602	100.0%	38,144	9,571,896
30年	86,974	86,974	37,602	100.0%	38,243	9,432,667
令和元年	86,276	86,276	37,898	100.0%	37,976	9,342,403
2年	<b>85,120</b>	<b>85,120</b>	<b>37,933</b>	<b>100.0%</b>	<b>38,050</b>	<b>9,322,004</b>

資料:上下水道総務課(水道担当)

#### (2) 水源別配水量

(単位:m<sup>3</sup>・%)

年次	配水量	自己水	受水			受水依存率
			総数	東山	三ヶ山	
平成28年	10,179,322	5,228,992	4,950,330	2,924,160	2,026,170	48.6%
29年	9,916,216	4,954,596	4,961,620	2,964,770	1,996,850	50.0%
30年	9,750,364	4,768,615	4,981,749	3,011,219	1,970,530	51.1%
令和元年	9,760,702	4,968,454	4,792,248	2,854,950	1,937,298	49.1%
2年	<b>9,774,113</b>	<b>4,874,032</b>	<b>4,900,081</b>	<b>2,968,340</b>	<b>1,931,741</b>	<b>50.1%</b>

資料:上下水道総務課(水道担当)

# 第 8 章 建 設

## 1. 都市計画用途地域の状況

総面積	市街化区域	市街化調整区	総 数		第1種低層住居専用地域	
			面積	全体に対する率(%)	面積	全体に対する率(%)
4,393	1,663	2,730	1,663	37.9	62.2	1.4

第1種中高層住居専用地域		第2種中高層住居専用地域		第 1 種 住 居 地 域		第 2 種 住 居 地 域	
面積	全体に対する率(%)	面積	全体に対する率(%)	面積	全体に対する率(%)	面積	全体に対する率(%)
311.9	7.1	30.4	0.7	595.6	13.6	20.9	0.5

準住居地域		近隣商業地域		商業地域	
面積	全体に対する率(%)	面積	全体に対する率(%)	面積	全体に対する率(%)
10.8	0.2	53.2	1.2	9.5	0.2

令和3年12月末現在 単位:ha

準工業地域		工業地域		工業専用地域	
面積	全体に対する率(%)	面積	全体に対する率(%)	面積	全体に対する率(%)
366.7	8.3	170.7	3.9	30.9	0.7

資料:都市計画課

## 2. 道路及び橋梁の状況

年度別	道				路					
	道 路 延 長				道 路 面 積	舗 装 率				
	総 延 長	国 道	府 県 道	市 道		総 延 長	国 道	府 県 道	市 道	
平成29年度	328,654	3,966	37,374	287,314	2,576,498	98.7	100	100	98.5	
30年度	329,552	3,990	37,374	288,188	2,582,686	98.8	100	100	98.6	
令和元年度	329,775	3,990	37,374	288,411	2,583,982	98.8	100	100	98.6	
2年度	330,252	3,990	37,374	288,888	2,587,467	98.8	100	100	98.6	
<b>3年度</b>	<b>330,758</b>	<b>3,990</b>	<b>37,374</b>	<b>289,394</b>	<b>2,592,000</b>	<b>98.8</b>	<b>100</b>	<b>100</b>	<b>98.6</b>	

各年3月末現在 単位:m・m<sup>2</sup>・%

橋				梁			
総 数		国 道		府 県 道		市 道	
個 数	延 長	個 数	延 長	個 数	延 長	個 数	延 長
186	4,939	4	519	45	2,569	137	1,851
186	4,930	4	510	45	2,569	137	1,851
186	4,930	4	510	45	2,569	137	1,851
188	4,935	4	510	45	2,569	139	1,856
<b>188</b>	<b>4,935</b>	<b>4</b>	<b>510</b>	<b>45</b>	<b>2,569</b>	<b>139</b>	<b>1,856</b>

資料:道路公園課

## 3. 公園の設置の状況

各年3月末現在 単位:m<sup>2</sup>

年度別	総 数		都 市 公 園						児 童 遊 園	
			住 区 基 幹 公 園		都 市 基 幹 公 園		そ の 他 の 公 園			
	園 数	面 積	園 数	面 積	園 数	面 積	園 数	面 積	園 数	面 積
平成29年度	178	752,413	23	150,502	—	—	12	550,921	143	50,990
30年度	179	752,644	23	150,502	—	—	12	550,921	144	51,221
令和元年度	179	752,644	23	150,502	—	—	12	550,921	144	51,221
2年度	180	752,749	23	150,502	—	—	12	550,921	145	51,326
<b>3年度</b>	<b>182</b>	<b>754,146</b>	<b>23</b>	<b>150,502</b>	<b>—</b>	<b>—</b>	<b>12</b>	<b>550,921</b>	<b>147</b>	<b>52,723</b>

資料:道路公園課・市民課

#### 4. 下水道の状況

各年3月末現在 単位:ha・m・人

年度別	全 体 計 画			施 行 済		
	事 業 量		処 理 能 力	事 業 量		処 理 能 力
	排 水 面 積	管 延 長	人	排 水 面 積	管 延 長	人
平成28年度	2,465	440,250	97,100	984	223,408	53,302
29年度	2,465	440,250	97,100	997	226,411	54,207
30年度	2,465	440,250	97,100	1,010	229,296	54,116
令和元年度	2,465	440,250	97,100	1,017	231,369	55,248
<b>2年度</b>	<b>2,465</b>	<b>440,250</b>	<b>97,100</b>	<b>1,027</b>	<b>233,947</b>	<b>54,926</b>

資料:下水道推進課

#### 5. 府営住宅等管理戸数

各年3月末現在

年 度	総 数	大 阪 府		大 阪 府 住 宅 供 給 公 社		雇 用 振 興 協 会	
		府 営 住 宅	賃 貸 住 宅	雇 用 促 進 住 宅	賃 貸 住 宅	雇 用 促 進 住 宅	賃 貸 住 宅
平成28年度	3,823		3,623	200			150
29年度	3,873		3,673	200			—
30年度	3,873		3,673	200			—
令和元年度	3,873		3,673	200			—
<b>2年度</b>	<b>3,835</b>		<b>3,635</b>	<b>200</b>			—

(注)雇用促進住宅は民間企業へ売却され、廃止された。

資料:建築住宅課

#### 6. 市営住宅管理戸数

各年3月末現在

年 度	総 数	公 営 住 宅						市 単 費 住 宅	改 良 住 宅
		総 数	木 造	準 耐 中 耐	高 層	借 上	借 上		
平成28年度	1,269	913	349	138	389	37	—	21	335
29年度	1,265	909	345	138	389	37	—	21	335
30年度	1,260	904	331	138	389	37	9	21	335
令和元年度	1,259	903	328	138	389	37	11	21	335
<b>2年度</b>	<b>1,246</b>	<b>890</b>	<b>311</b>	<b>138</b>	<b>389</b>	<b>37</b>	<b>15</b>	<b>21</b>	<b>335</b>

(注)中耐:中層耐火構造住宅 準耐:準耐火構造住宅

資料:建築住宅課







令和2年=100

類															年 月
住居	家賃	設備修繕・維持	光熱・水道	電気代	ガス代	他の光熱	上下水道料	家具・家事用品	家庭用耐久財	室内装備品	寝具類	家事雑貨	家事用消耗品	家事サービス	
2235	1964	271	716	362	211	6	138	375	132	13	33	71	108	17	ウェイト
100.5	100.7	96.8	100.5	101.3	96.4	89.0	105.3	95.5	96.0	104.4	91.9	96.5	93.0	97.2	平成29年
100.0	100.2	97.4	101.9	101.6	100.3	95.7	105.3	95.9	96.2	96.2	96.2	97.4	94.2	97.2	30年
99.9	100.0	98.6	103.4	102.3	103.9	97.2	105.6	98.0	101.5	92.2	97.2	96.9	96.2	98.6	令和元年
100.0	100.0	100.0	100.0	100.0	100.0	100.0	100.0	100.0	100.0	100.0	100.0	100.0	100.0	100.0	2年
<b>101.2</b>	<b>100.8</b>	<b>104.8</b>	<b>101.3</b>	<b>99.6</b>	<b>97.8</b>	<b>100.1</b>	<b>111.4</b>	<b>102.2</b>	<b>103.4</b>	<b>103.1</b>	<b>101.4</b>	<b>99.0</b>	<b>103.3</b>	<b>100.0</b>	<b>3年</b>
100.5	100.0	104.7	96.8	94.8	90.9	91.9	111.4	100.7	100.7	98.7	100.0	100.1	101.6	100.0	R3.1
101.3	100.8	104.8	97.0	94.8	91.3	92.4	111.4	101.0	101.0	99.5	99.6	100.0	102.5	100.0	2
101.3	100.8	105.0	97.8	95.6	93.0	94.4	111.4	100.9	102.4	99.9	99.9	98.4	101.5	100.0	3
101.3	100.8	104.7	99.1	96.7	95.5	95.2	111.4	102.1	102.7	102.9	100.8	99.6	103.7	100.0	4
101.8	101.4	104.8	101.2	99.3	98.0	95.7	111.4	103.0	103.8	103.2	100.0	99.4	105.8	100.0	5
101.1	100.7	104.6	101.8	100.0	98.8	96.8	111.4	103.0	106.0	104.4	100.1	99.1	102.9	100.0	6
101.0	100.6	104.5	101.9	100.2	98.7	97.8	111.4	103.3	106.8	105.3	100.7	98.5	103.2	100.0	7
101.1	100.7	104.5	101.6	100.2	97.8	100.9	111.4	103.0	105.7	103.7	102.3	98.9	103.0	100.0	8
101.3	100.8	104.6	102.8	101.4	99.7	97.8	111.4	101.5	101.5	104.9	103.6	98.6	102.6	100.0	9
101.3	100.8	104.7	104.0	102.6	101.7	103.7	111.4	102.5	102.8	103.7	104.0	98.6	104.5	100.0	10
101.4	100.8	105.1	105.3	103.9	103.5	117.7	111.4	102.7	103.2	104.3	103.9	98.2	105.1	100.0	11
101.4	100.9	105.1	106.4	105.1	105.1	116.7	111.4	102.5	103.7	106.7	102.3	98.3	103.8	100.0	12

対前年比(%)

-0.2	-0.2	-0.2	1.3	2.4	-0.2	15.0	0.0	-1.0	-0.6	-4.2	3.9	0.1	-2.7	-0.2	平成29年
-0.4	-0.5	0.7	1.4	0.4	4.1	7.5	0.0	0.5	0.2	-7.9	4.7	0.9	1.3	0.0	30年
-0.1	-0.2	1.2	1.4	0.6	3.6	1.5	0.3	2.2	5.5	-4.1	1.0	-0.5	2.1	1.5	令和元年
0.1	0.0	1.4	-3.2	-2.2	-3.8	2.9	-5.3	2.0	-1.5	8.4	2.9	3.2	4.0	1.4	2年
<b>1.2</b>	<b>0.8</b>	<b>4.8</b>	<b>1.3</b>	<b>-0.4</b>	<b>-2.2</b>	<b>0.1</b>	<b>11.4</b>	<b>2.2</b>	<b>3.4</b>	<b>3.1</b>	<b>1.4</b>	<b>-1.0</b>	<b>3.3</b>	<b>0.0</b>	<b>3年</b>

1. 消費者物価指数の推移(大阪市)(つづき)

年 月	中										分					
	被 服 及 び 履 物	衣			シャツ・セーター・下着類			履 物 類	他 の 被 服	被 服 関 連 サ ー ビ ス	保 健 医 療	健 康 保 持 用 薬 品 ・ 摂 取 品	保 健 医 療 用 品 ・ 器 具	保 健 医 療 サ ー ビ ス	交 通 ・ 通 信	交 通
		料	和 服	洋 服	シ ャ ツ ・ セ ー タ ー ・ 下 着 類	シ ャ ツ ・ セ ー タ ー 類	下 着 類									
ウ エ イ ト	352	163	1	162	94	63	31	51	29	15	485	133	89	263	1109	189
平成29年平均	100.7	100.3	100.4	100.3	103.8	104.3	102.8	98.2	103.3	92.7	97.5	99.0	98.5	96.6	100.0	97.4
平成30年平均	99.6	99.3	100.4	99.3	102.3	102.6	101.6	95.9	102.9	94.7	99.0	98.4	98.9	99.2	100.5	97.5
令和元年平均	99.7	98.7	100.7	98.7	101.3	101.5	101.0	99.5	102.5	96.6	99.8	99.3	99.0	100.2	99.5	98.1
令和2年平均	100.0	100.0	100.0	100.0	100.0	100.0	100.0	100.0	100.0	100.0	100.0	100.0	100.0	100.0	100.0	100.0
<b>令和3年平均</b>	<b>100.1</b>	<b>100.8</b>	<b>99.2</b>	<b>100.8</b>	<b>100.3</b>	<b>100.4</b>	<b>100.2</b>	<b>97.4</b>	<b>99.5</b>	<b>100.3</b>	<b>99.5</b>	<b>100.4</b>	<b>98.4</b>	<b>99.5</b>	<b>91.1</b>	<b>100.3</b>
令和3年1月	98.9	99.3	98.4	99.3	99.5	99.4	99.9	97.7	95.8	100.0	99.6	99.9	98.7	99.8	99.8	99.4
2月	99.9	100.7	98.4	100.7	100.0	99.3	101.5	99.1	97.0	100.0	99.6	99.3	99.5	99.8	99.7	99.1
3月	101.2	104.3	98.4	104.3	98.6	97.4	101.0	97.3	99.4	100.0	99.9	100.4	99.3	99.8	99.5	100.7
4月	101.6	101.6	98.4	101.6	104.2	106.0	100.6	98.2	100.3	100.2	99.8	100.8	99.1	99.5	88.8	99.4
5月	101.2	101.7	98.4	101.7	102.7	104.2	99.7	97.7	100.5	100.2	99.8	101.0	98.9	99.5	89.2	100.4
6月	100.3	100.9	98.5	100.9	101.8	103.0	99.2	95.5	100.9	100.2	99.8	100.5	99.8	99.5	88.9	99.7
7月	97.7	99.0	100.1	99.0	96.1	94.6	99.1	95.7	97.8	100.2	99.5	100.1	98.3	99.5	90.1	101.6
8月	97.3	97.9	100.1	97.9	95.3	93.1	99.8	97.0	99.0	100.2	99.7	100.6	99.1	99.5	88.9	102.6
9月	101.1	101.7	99.5	101.7	102.4	103.9	99.3	97.5	100.0	100.2	99.3	100.7	96.7	99.5	88.5	100.2
10月	100.7	101.1	100.2	101.1	102.0	102.4	101.2	96.9	100.7	100.2	99.2	100.4	97.3	99.2	86.4	100.2
11月	100.7	100.9	100.2	100.9	101.8	102.4	100.8	98.0	101.1	100.7	99.2	100.6	97.1	99.2	86.6	99.6
12月	100.1	101.1	100.2	101.1	99.2	98.7	100.1	97.7	101.0	101.0	99.0	100.4	96.3	99.2	86.4	100.5

対前年比(%)

平成29年平均	-0.2	-0.2	1.0	-0.2	-0.6	0.1	-2.2	1.3	-2.5	1.4	0.7	-0.4	-0.4	1.5	-1.2	-0.1
平成30年平均	-1.1	-0.9	0.0	-1.0	-1.5	-1.6	-1.2	-2.3	-0.4	2.2	1.5	-0.6	0.4	2.7	0.5	0.1
令和元年平均	0.1	-0.6	0.3	-0.6	-0.9	-1.1	-0.6	3.7	-0.5	1.9	0.8	0.8	0.1	0.9	-1.0	0.6
令和2年平均	0.3	1.3	-0.7	1.3	-1.3	-1.5	-1.0	0.5	-2.4	3.6	0.2	0.8	1.0	-0.2	0.5	2.0
<b>令和3年平均</b>	<b>0.1</b>	<b>0.8</b>	<b>-0.8</b>	<b>0.8</b>	<b>0.3</b>	<b>0.4</b>	<b>0.2</b>	<b>-2.6</b>	<b>-0.5</b>	<b>0.3</b>	<b>-0.5</b>	<b>0.4</b>	<b>-1.6</b>	<b>-0.5</b>	<b>-8.9</b>	<b>0.3</b>

資料:大阪府総務部統計課「消費者物価指数」

令和2年=100

類																	年 月
自動車等関係費	通 信	教 育	授 業 料 等	教科書・学習参考教材	補 習 教 育	教 養 娯 楽	教養娯楽用耐久財	教養娯楽用品	書籍・他の印刷物	教養娯楽サービス	諸 雑 費	理 美 容 サ ー ビ ス	理 美 容 用 品	身 の 回 り 用 品	た ば こ	他 の 諸 雑 費	
449	471	317	224	6	87	861	63	186	101	510	659	115	163	60	41	281	ウェイト
96.5	105.1	104.4	108.7	98.3	98.3	98.8	104.3	97.9	95.1	99.5	98.3	96.3	98.7	96.4	88.0	102.6	平成29年
99.5	103.1	103.6	107.2	98.4	98.6	99.5	100.2	96.9	96.1	100.9	98.9	97.3	98.4	96.8	90.6	103.2	30年
100.0	99.8	101.8	104.3	98.7	98.3	101.2	103.5	98.0	99.2	102.5	99.6	98.0	98.4	97.8	96.4	102.9	令和元年
100.0	100.0	100.0	100.0	100.0	100.0	100.0	100.0	100.0	100.0	100.0	100.0	100.0	100.0	100.0	100.0	100.0	2年
<b>101.0</b>	<b>77.9</b>	<b>100.0</b>	<b>99.1</b>	<b>100.1</b>	<b>102.1</b>	<b>101.8</b>	<b>98.8</b>	<b>98.2</b>	<b>101.8</b>	<b>103.4</b>	<b>101.0</b>	<b>100.5</b>	<b>98.8</b>	<b>100.7</b>	<b>108.5</b>	<b>101.5</b>	<b>3年</b>
99.3	100.5	99.1	98.6	100.1	100.4	101.3	98.0	99.8	100.1	102.4	100.6	101.0	99.7	95.0	106.8	101.3	R3.1
99.6	100.1	99.1	98.6	100.1	100.4	100.9	98.5	99.4	100.2	101.8	100.8	100.5	99.0	99.4	106.8	101.3	2
100.5	98.1	99.2	98.6	100.1	100.7	100.9	97.7	99.5	100.4	101.9	100.9	100.5	99.4	100.1	106.8	101.3	3
100.2	73.6	100.3	99.3	100.1	102.6	101.4	98.4	99.4	100.6	102.7	100.8	100.5	98.8	100.3	106.8	101.3	4
100.5	74.0	100.2	99.3	100.1	102.6	101.9	98.5	99.4	100.6	103.5	101.2	100.5	100.3	100.2	106.8	101.3	5
100.5	73.5	100.2	99.3	100.1	102.6	100.8	98.3	98.1	100.5	102.1	100.8	100.5	98.9	99.9	106.8	101.3	6
101.2	74.9	100.2	99.3	100.1	102.6	102.6	98.8	97.2	103.0	104.9	101.1	100.5	98.9	101.9	106.8	101.6	7
101.3	71.5	100.2	99.3	100.1	102.6	104.0	98.0	98.5	103.1	106.9	101.3	100.5	98.5	101.7	106.8	102.4	8
101.3	71.5	100.2	99.3	100.1	102.6	101.6	99.1	96.8	103.2	103.3	101.1	100.5	98.8	101.6	106.8	101.6	9
102.2	65.7	100.2	99.3	100.1	102.6	102.3	100.2	97.5	103.3	104.1	101.4	100.5	97.7	103.3	113.5	101.6	10
103.1	65.7	100.2	99.3	100.1	102.6	101.7	99.7	96.1	103.3	103.7	101.5	100.5	98.9	102.3	113.5	101.6	11
102.6	65.3	100.2	99.3	100.1	102.6	101.9	100.1	96.2	103.3	103.9	101.0	100.5	96.7	102.6	113.5	101.6	12

対前年比(%)

1.4	-4.0	-3.0	-4.7	0.6	-0.2	0.3	-1.4	-1.0	0.4	0.8	-0.5	-0.2	-1.8	0.6	1.0	-0.4	平成29年
3.1	-1.8	-0.7	-1.4	0.1	0.3	0.6	-3.9	-1.1	1.1	1.4	0.6	1.0	-0.3	0.4	3.0	0.6	30年
0.5	-3.3	-1.7	-2.6	0.4	-0.3	1.8	3.3	1.2	3.3	1.6	0.7	0.7	0.0	1.0	6.4	-0.2	令和元年
0.0	0.2	-1.8	-4.2	1.3	1.7	-1.2	-3.4	2.0	0.8	-2.4	0.4	2.1	1.6	2.3	3.7	-2.9	2年
<b>1.0</b>	<b>-22.1</b>	<b>0.0</b>	<b>-0.9</b>	<b>0.1</b>	<b>2.1</b>	<b>1.8</b>	<b>-1.2</b>	<b>-1.8</b>	<b>1.8</b>	<b>3.4</b>	<b>1.0</b>	<b>0.5</b>	<b>-1.2</b>	<b>0.7</b>	<b>8.5</b>	<b>1.5</b>	<b>3年</b>

1. 消費者物価指数の推移(大阪市)(つづき)

令和2年=100

年 月	中 分 類															
	生 鮮 食 品	生 鮮 魚 介	生 鮮 野 菜	生 鮮 果 物	生 鮮 食 品 を 除 く 総 合	生 鮮 食 品 を 除 く 食 料	持 家 の 帰 属 家 賃 を 除 く 総 合	持 家 の 帰 属 家 賃 を 除 く 住 居	持 家 の 帰 属 家 賃 を 除 く 家 賃	生 持 家 の 帰 属 家 賃 を 除 く 総 合 及 び	エ ネ ル ギ	エ ネ ル ギ を 除 く 総 合 及 び	食 料 (酒 類 を 除 く) 及 び	教 育 関 係 費	教 養 娯 楽 関 係 費	情 報 通 信 関 係 費
ウ エ イ ト	438	128	215	95	9562	2452	8459	694	423	8021	657	6594	388	936	541	8904
平成29年平均	95.0	94.1	99.3	88.4	99.1	97.4	98.6	100.1	101.0	98.8	98.8	99.8	110.8	98.7	103.2	99.1
平成30年平均	99.4	97.2	105.0	92.4	99.6	98.7	99.5	99.8	100.5	99.5	101.5	99.8	110.2	99.3	101.0	99.5
令和元年平均	96.2	98.0	95.7	94.4	100.3	100.3	100.2	99.9	100.3	100.4	102.8	100.1	108.7	100.9	99.3	100.2
令和2年平均	100.0	100.0	100.0	100.0	100.0	100.0	100.0	100.0	100.0	100.0	100.0	100.0	100.0	100.0	100.0	100.0
<b>令和3年平均</b>	<b>98.0</b>	<b>99.5</b>	<b>97.4</b>	<b>97.4</b>	<b>99.5</b>	<b>99.3</b>	<b>99.1</b>	<b>102.0</b>	<b>100.2</b>	<b>99.2</b>	<b>100.2</b>	<b>99.5</b>	<b>96.0</b>	<b>101.6</b>	<b>81.5</b>	<b>99.4</b>
令和3年1月	99.1	99.2	99.5	98.1	99.8	99.2	99.7	101.8	99.9	99.7	94.0	100.6	95.2	101.0	100.6	100.2
2月	95.3	94.4	96.2	94.5	99.9	98.9	99.4	102.0	100.2	99.7	94.3	100.8	95.2	100.6	100.6	100.3
3月	93.7	94.6	93.4	93.3	100.1	99.1	99.6	102.0	100.1	99.9	95.9	100.8	95.4	101.0	99.5	100.4
4月	93.4	95.2	94.7	88.1	98.9	98.7	98.3	101.9	100.1	98.5	97.5	99.2	96.2	101.2	78.5	99.0
5月	96.1	97.7	94.4	97.8	99.4	98.8	98.8	102.3	100.8	99.0	99.8	99.6	96.1	101.7	78.5	99.3
6月	98.2	97.9	97.4	100.2	99.2	99.3	98.8	101.8	100.1	98.9	100.5	99.0	96.2	100.5	78.5	99.1
7月	96.5	99.8	93.0	100.0	99.4	99.2	98.9	101.6	99.8	99.1	101.2	99.3	96.2	102.6	78.5	99.2
8月	97.3	100.0	94.8	99.2	99.4	99.2	99.0	101.8	100.0	99.1	100.9	99.3	96.3	104.1	75.7	99.2
9月	104.5	100.5	109.3	99.1	99.3	99.5	99.3	101.9	100.2	99.0	102.1	99.0	96.2	101.4	75.7	99.1
10月	102.4	103.7	103.5	98.3	99.3	99.7	99.2	102.0	100.2	99.0	103.9	98.8	96.2	102.0	70.8	99.0
11月	99.2	107.2	96.6	94.5	99.5	99.9	99.2	102.2	100.2	99.2	106.0	98.7	96.1	101.5	70.8	99.0
12月	100.4	104.3	95.7	105.9	99.4	99.6	99.2	102.1	100.2	99.1	106.8	98.6	96.1	101.9	70.8	98.9

対前年比(%)

平成29年平均	0.6	7.0	-2.3	-2.1	-0.2	0.1	-0.1	-0.2	-0.2	-0.1	2.5	-0.5	-2.5	0.3	-2.0	-0.3
平成30年平均	4.7	3.3	5.7	4.5	0.5	1.3	0.9	-0.3	-0.5	0.7	2.7	0.0	-0.6	0.6	-2.1	0.3
令和元年平均	-3.2	0.9	-8.9	2.2	0.7	1.7	0.6	0.1	-0.2	0.9	1.2	0.3	-1.4	1.7	-1.8	0.7
令和2年平均	4.0	2.0	4.5	5.9	-0.3	-0.3	-0.2	0.1	-0.3	-0.4	-2.7	-0.1	-8.0	-0.9	0.7	-0.2
<b>令和3年平均</b>	<b>-2.0</b>	<b>-0.5</b>	<b>-2.6</b>	<b>-2.6</b>	<b>-0.5</b>	<b>-0.7</b>	<b>-0.9</b>	<b>2.0</b>	<b>0.2</b>	<b>-0.8</b>	<b>0.2</b>	<b>-0.5</b>	<b>-4.0</b>	<b>1.6</b>	<b>-18.5</b>	<b>-0.6</b>

資料:大阪府総務部統計課「消費者物価指数」

## 2. たばこ消費状況

単位：本

年次	総本数	成人1人あたり 本数
平成28年度	156,063,488	2,200
29年度	146,747,575	2,081
30年度	141,874,324	2,027
令和元年度	123,441,441	1,767
2年度	<b>109,693,028</b>	<b>1,578</b>

比率に用いた人口は、各年10月1日現在住民基本台帳人口

資料：課税課

たばこ消費状況の推移

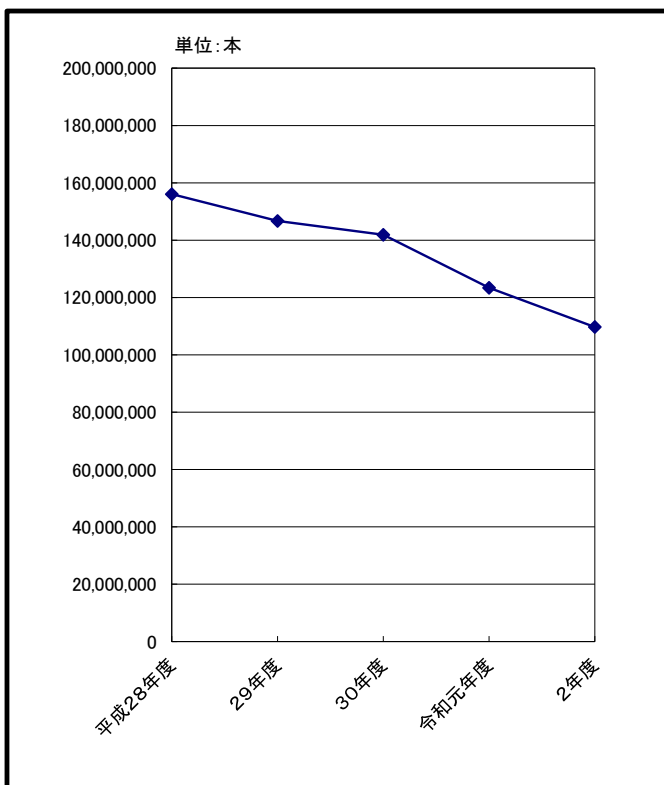

成人1人当たりのたばこ消費

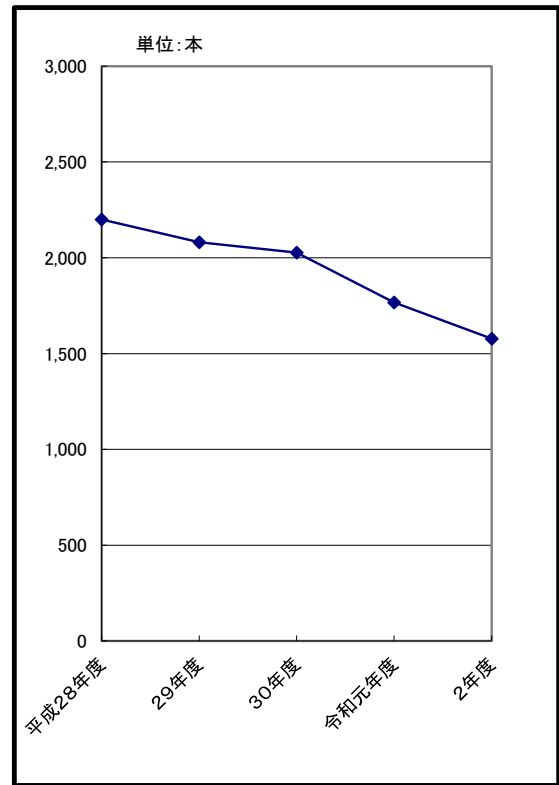



# 第 10 章 教育・文化・宗教

## 1. 貝塚市内学校園の在学者の状況

### (1) 幼稚園

年次	園数			教員数			職員数		
	総数	公立	私立	総数	公立	私立	総数	公立	私立
平成28年	13	9	4	87	42	45	5	—	5
29年	10	6	4	83	42	41	4	—	4
30年	9	6	3	71	41	30	2	—	2
令和元年	9	6	3	67	40	27	2	—	2
<b>2年</b>	<b>9</b>	<b>6</b>	<b>3</b>	<b>63</b>	<b>35</b>	<b>28</b>	<b>2</b>	<b>—</b>	<b>2</b>

※平成27年度から木島幼稚園は、認定こども園木島幼稚園に変わりました。

※平成28年度末に津田幼稚園、葛城幼稚園、永寿幼稚園は閉園しました。

※平成30年度からこぎ幼稚園は、認定こども園こぎ幼稚園に変わりました。

各年5月1日現在

学級数			園児数			1学級当たり園児数		
総数	公立	私立	総数	公立	私立	総数	公立	私立
40	17	23	727	293	434	18	17	19
38	19	19	691	318	373	18	17	20
33	17	16	491	248	243	15	15	15
31	18	13	441	233	208	14	13	16
<b>29</b>	<b>15</b>	<b>14</b>	<b>377</b>	<b>183</b>	<b>194</b>	<b>13</b>	<b>12</b>	<b>14</b>

資料: 学校基本調査

### (2) 小学校

年次	学校数	教員数	職員数	学校医 歯科医 薬剤師	学級数	児		
						総数		
						総数	男	女
平成28年	11	351	45	61	212	5,414	2,791	2,623
29年	11	334	43	61	204	5,190	2,650	2,540
30年	11	338	44	62	203	5,032	2,555	2,477
令和元年	11	334	42	62	201	4,872	2,505	2,367
<b>2年</b>	<b>11</b>	<b>334</b>	<b>40</b>	<b>62</b>	<b>198</b>	<b>4,677</b>	<b>2,425</b>	<b>2,252</b>

各年5月1日現在

童数											1学級 当たり 児童数	
1年		2年		3年		4年		5年		6年		
男	女	男	女	男	女	男	女	男	女	男	女	
416	400	461	422	431	440	463	468	481	425	539	468	26
402	398	414	397	461	415	430	437	465	466	478	427	25
393	376	398	400	412	392	459	410	431	433	462	466	25
416	356	390	381	399	399	410	391	459	410	431	430	24
<b>350</b>	<b>320</b>	<b>417</b>	<b>355</b>	<b>392</b>	<b>382</b>	<b>400</b>	<b>397</b>	<b>407</b>	<b>390</b>	<b>459</b>	<b>408</b>	<b>24</b>

資料: 学校基本調査



## (3)中学校

年次	学校数	教員数	職員数	学校医 歯科医 薬剤師	学級数
平成28年	5	198	13	27	95
29年	5	204	13	27	96
30年	5	206	13	27	94
令和元年	5	200	13	27	91
<b>2年</b>	<b>5</b>	<b>189</b>	<b>14</b>	<b>27</b>	<b>87</b>

各年5月1日現在

生徒数									1学級 当たり 生徒数
総数			1年		2年		3年		
総数	男	女	男	女	男	女	男	女	
2,820	1,411	1,409	458	476	485	462	468	471	30
2,807	1,446	1,361	502	425	456	475	488	461	29
2,703	1,394	1,309	433	405	503	427	458	477	29
2,598	1,355	1,243	422	419	433	403	500	421	29
<b>2,465</b>	<b>1,247</b>	<b>1,218</b>	<b>396</b>	<b>394</b>	<b>421</b>	<b>421</b>	<b>430</b>	<b>403</b>	<b>28</b>

資料:学校基本調査

## (4)高等学校(定時制含む)

年次	学校数	教員数	生徒数		
			総数	男	女
平成28年	2	122	1,775	705	1,070
29年	2	123	1,746	715	1,031
30年	2	124	1,703	695	1,008
令和元年	2	117	1,593	677	916
<b>2年</b>	<b>2</b>	<b>111</b>	<b>1,506</b>	<b>635</b>	<b>871</b>

資料:学校基本調査

## (5)小・中学校理由別長期欠席児童生徒数

各年5月1日現在

年次	小学校					中学校				
	総数	病気	経済的 理由	不登校	その他	総数	病気	経済的 理由	不登校	その他
平成28年	69	24	—	24	21	107	24	—	56	27
29年	82	22	—	23	37	131	26	—	77	28
30年	91	26	—	51	14	139	35	—	91	13
令和元年	73	23	—	43	7	155	30	—	104	21
<b>2年</b>	<b>110</b>	<b>29</b>	<b>—</b>	<b>59</b>	<b>22</b>	<b>191</b>	<b>26</b>	<b>—</b>	<b>151</b>	<b>14</b>

資料:学校基本調査

## 2. 中・高等学校卒業者の進路・産業別就職状況

### (1) 進路状況

令和3年5月1日現在

進路区分	中学校			高等学校		
	総数	男	女	総数	男	女
卒業者総数	835	431	404	543	215	328
進学者	830	428	402	186	78	108
(うち就職している者)	2	2	—	—	—	—
教育訓練機関等入学者	—	—	—	274	97	177
(うち就職している者)	—	—	—	—	—	—
専修学校	—	—	—	264	89	175
各種学校	—	—	—	4	3	1
公共職業訓練施設等	—	—	—	6	5	1
就職者	3	3	—	65	32	33
一時的な仕事に就いた者	—	—	—	—	—	—
上記以外の者	2	—	2	18	8	10
死亡・不詳	—	—	—	—	—	—

資料:学校基本調査

① 中学校卒業者の進路状況

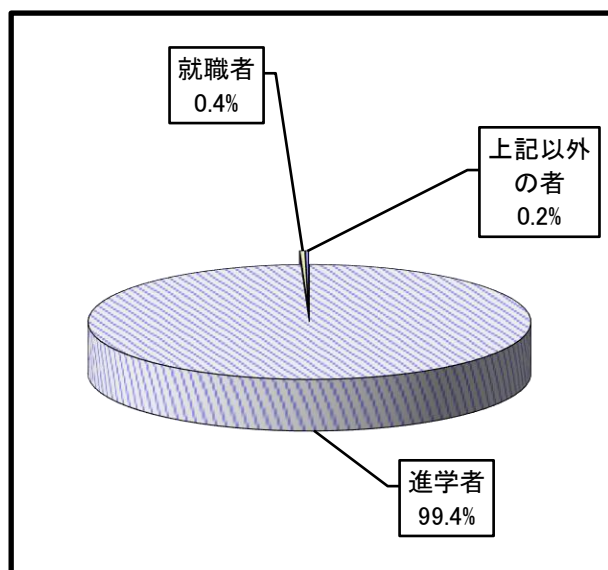

② 高等学校卒業者の進路状況

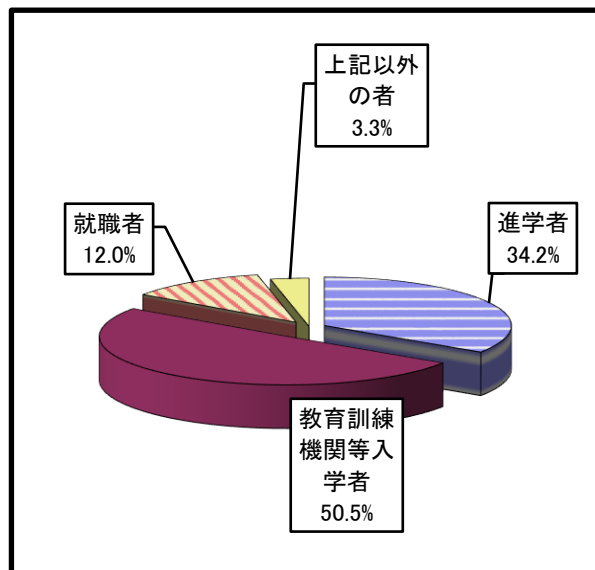

### (2) 産業別就職者数

令和3年5月1日現在

産業別	中学校			高等学校		
	総数	男	女	総数	男	女
総数	5	5	—	65	32	33
第一次産業	—	—	—	—	—	—
第二次産業	2	2	—	23	15	8
第三次産業	—	—	—	42	17	25
上記以外のもの	3	3	—	—	—	—

(注)就職進学者を含む。

資料:学校基本調査

### 3. 国宝等文化財

種 別	件数	種 別	件数	種 別	件数
国 宝	1	史 跡	1	府指定文化財	8
建 造 物	1	天 然 記 念 物	1	工 芸 品	2
重 要 文 化 財	20			建 造 物	1
絵 画	1			無 形 民 俗	1
彫 刻	18			史 跡	1
建 造 物	1			天 然 記 念 物	2
				歴 史 資 料	1
				府 記 録 選 択	3
				無 形 民 俗	3

令和3年3月末現在

種 別	件数	種 別	件数
市指定文化財	147	国 登 録	68
建 造 物	2	建 造 物	68
彫 刻	4		
絵 画	44		
古 文 書	3		
書 跡	2		
考 古 資 料	87		
無 形 民 俗	3		
天 然 記 念 物	1		
史 跡	1		

資料:社会教育課

### 4. 宗 教

令和3年3月末現在

種 別	総 数	種 別	総 数
総 数		禅 宗 系	2
神 道 系	9	真 宗 系	24
神社本庁	6	日 蓮 宗 系	1
金光教	1	単 立	1
諸 派	2	キ リ ス ト 系	1
仏 教 系	47	日 本 キ リ ス ト 系	1
天台宗系	2	諸 教	8
真言宗系	3	天 理 教	8
浄土宗系	14	そ の 他	—

資料:大阪府宗教法人名簿(大阪府ホームページより)

## 5. 図書館の利用状況

### (1) 図書館利用者数の推移

各年12月末現在

年次	図書館							移動図書館		
	開館 日数	館内貸出者数		貸出点数				稼働 日数	貸出 者数	貸出 冊数
		総数	1日平均	総数	一般	児童	1日平均			
平成28年	274	67,301	246	272,825	168,256	104,569	996	160	37,976	180,380
29年	272	67,757	249	275,951	170,926	105,025	1,015	157	36,250	173,450
30年	271	65,025	240	265,604	164,801	100,803	980	158	33,953	162,874
令和元年	269	64,203	239	260,843	162,678	98,165	970	155	31,445	153,176
<b>2年</b>	<b>224</b>	<b>51,338</b>	<b>229</b>	<b>216,588</b>	<b>134,388</b>	<b>82,200</b>	<b>967</b>	<b>125</b>	<b>19,274</b>	<b>110,574</b>

(注) 図書館貸出数には、CD貸出を含む。

資料: 市民図書館

### (2) 蔵書冊数の推移

年次	総数	総記	哲学	歴史	社会科学	自然科学	技術	産業
平成28年	295,222	5,702	7,445	18,152	23,195	19,778	16,101	6,601
29年	299,294	5,761	7,602	18,478	23,491	20,189	16,343	6,690
30年	301,591	5,637	7,706	18,297	23,599	20,348	16,276	6,768
令和元年	303,248	5,669	7,800	18,207	23,606	19,966	16,081	6,689
<b>2年</b>	<b>303,673</b>	<b>5,486</b>	<b>7,825</b>	<b>18,273</b>	<b>23,933</b>	<b>19,852</b>	<b>15,937</b>	<b>6,662</b>

各年12月末現在

芸術	言語	文学	郷土 資料
19,863	3,185	167,440	7,760
20,029	3,192	169,650	7,869
19,778	3,163	172,019	8,000
19,730	3,159	174,124	8,217
<b>19,091</b>	<b>3,184</b>	<b>175,122</b>	<b>8,308</b>

資料: 市民図書館

## 6. 体育施設・教育施設等利用状況

年次	ふれあい運動広場				二色グラウンド		青少年運動広場		総合体育館			
	グラウンド		テニスコート		男	女	男	女	団体		個人	
	男	女	男	女					男	女		
平成28年	41,758	6,355	11,885	12,953	31,740	9,259	25,187	6,308	40,110	71,098	22,417	
29年	34,613	6,511	12,094	13,719	33,790	9,925	21,788	6,458	40,333	69,728	22,103	
30年	28,857	6,542	12,751	10,838	32,751	9,599	25,616	7,354	40,321	70,932	20,452	
令和元年	27,676	5,754	11,804	11,796	35,919	10,492	27,994	8,529	39,066	68,105	19,942	
<b>2年</b>	<b>21,776</b>	<b>2,678</b>	<b>9,777</b>	<b>8,708</b>	<b>25,487</b>	<b>7,462</b>	<b>20,283</b>	<b>4,059</b>	<b>20,109</b>	<b>40,744</b>	<b>13,217</b>	

公園墓地テニスコート		市営プール		第2プール		第3プール		第4プール		第5プール	
男	女	大人	小人	大人	小人	大人	小人	大人	小人	大人	小人
5,556	4,162	2,444	10,316	568	3,270	3,184	13,950	938	5,510	1,710	9,271
4,856	3,476	2,141	8,612	589	4,224	2,494	10,387	746	5,097	1,357	6,250
4,702	3,206	2,242	7,913	533	4,266	1,421	8,033	639	4,711	927	6,236
5,189	3,765	1,913	7,216	517	3,210	1,978	7,883	655	3,786	1,143	5,552
<b>4,466</b>	<b>2,987</b>	—	—	…	…	…	…	…	…	…	…

(注) 令和2年4月に第1プールの名称を市営プールとし、第2～5プールを廃止しました。

(注) 令和2年の運営は、新型コロナウイルス感染症の拡大防止により中止しました。

年次	中央公民館		山手地区公民館		浜手地区公民館		青少年センター		青少年人権教育交流館	
	回数	人数	回数	人数	回数	人数	回数	人数	回数	人数
平成28年	4,354	75,270	3,353	52,552	2,424	48,358	2,527	17,534	1,373	40,297
29年	4,084	70,717	3,279	53,613	2,147	44,943	2,285	15,738	1,412	40,719
30年	3,895	66,783	3,225	56,526	2,151	43,890	2,028	13,454	1,318	38,312
令和元年	3,982	68,620	3,311	57,265	1,922	40,302	1,693	12,193	1,375	38,800
<b>2年</b>	<b>2,704</b>	<b>28,645</b>	<b>1,886</b>	<b>23,730</b>	<b>1,385</b>	<b>18,183</b>	<b>688</b>	<b>3,858</b>	<b>986</b>	<b>23,563</b>

各年12月末現在

年次	善兵衛ランド			自然遊学館			ドローンフィールド			
	団体	個人	合計	団体	個人	合計	飛行エリア		研修施設	
							回数	人数	回数	人数
平成28年	2,595	10,299	12,894	3,085	49,781	52,866	—	—	—	—
29年	3,105	9,388	12,493	1,930	63,460	65,390	—	—	—	—
30年	3,300	12,631	15,931	2,669	59,893	62,562	11	723	15	1,598
令和元年	3,173	9,300	12,473	2,154	52,368	54,522	63	1049	26	1,955
<b>2年</b>	<b>1,078</b>	<b>5,890</b>	<b>6,968</b>	<b>196</b>	<b>36,047</b>	<b>36,243</b>	<b>39</b>	<b>2,006</b>	<b>34</b>	<b>1,930</b>

資料: スポーツ振興課・中央公民館・山手地区公民館・浜手地区公民館・青少年教育課・青少年人権教育交流館・善兵衛ランド・自然遊学館・政策推進課

# 第 11 章 衛生・公害・清掃

## 1. 衛生

(1) 市立貝塚病院の利用者の推移

①各科別患者数(入院)

年 月	総 数	内 科	小 児 科	外 科	整形外科	皮 膚 科	泌尿器科	産婦人科	眼 科	耳 鼻 咽 喉 科	神 經 内 科	形 成 外 科	消化器内 科	乳 腺 外 科	1 日 平 均
平成28年度	66,366	6,830	3,566	11,530	6,275	—	7,372	13,706	1,341	—	277	835	9,727	4,907	182
29年度	66,564	8,546	3,777	11,925	7,243	—	5,709	12,496	1,982	—	193	1,040	9,606	4,047	183
30年度	63,303	8,850	3,290	9,888	6,902	—	5,081	11,186	2,536	—	272	1,362	9,747	4,189	174
令和元年度	65,180	8,773	2,678	9,931	8,003	—	5,934	10,366	2,754	—	103	1,649	10,393	4,596	179
<b>2年度</b>	<b>56,458</b>	<b>9,682</b>	<b>1,448</b>	<b>6,673</b>	<b>7,201</b>	<b>—</b>	<b>5,533</b>	<b>9,038</b>	<b>1,942</b>	<b>—</b>	<b>35</b>	<b>1,061</b>	<b>10,008</b>	<b>3,837</b>	<b>155</b>
4月	5,118	811	88	592	633	—	556	777	184	—	—	133	937	407	171
5月	4,019	563	85	488	336	—	572	756	—	—	5	118	766	330	130
6月	4,439	597	117	508	422	—	450	781	232	—	2	122	935	273	148
7月	5,062	643	174	685	639	—	489	781	234	—	3	134	971	309	163
8月	4,688	852	149	492	613	—	452	706	153	—	5	107	918	241	151
9月	3,716	773	54	379	562	—	330	561	88	—	—	47	640	282	124
10月	4,696	692	90	623	588	—	506	817	217	—	5	68	712	378	151
11月	4,564	740	107	570	615	—	461	757	162	—	1	64	742	345	152
12月	4,984	1,104	108	658	480	—	403	701	193	—	4	54	936	343	161
1月	5,000	1,300	113	487	644	—	388	715	165	—	5	53	768	362	161
2月	4,968	841	125	554	780	—	422	842	147	—	—	118	854	285	177
3月	5,204	766	238	637	889	—	504	844	167	—	5	43	829	282	168

②各科別患者数(外来)

年 月	総 数	内 科	小 児 科	外 科	整形外科	皮 膚 科	泌尿器科	産婦人科	眼 科	耳 鼻 咽 喉 科	放 射 線 科	神 經 内 科	形 成 外 科	消化器内 科	乳 腺 外 科	1 日 平 均
平成28年度	188,150	22,014	14,930	9,553	17,960	10,797	15,756	27,022	18,606	570	6,480	4,818	4,643	18,748	16,253	642
29年度	187,476	22,183	15,650	9,316	18,625	11,049	14,645	24,990	19,385	716	6,164	4,953	4,592	18,945	16,263	640
30年度	186,098	23,012	15,279	8,830	18,197	10,125	14,660	24,143	19,175	681	6,421	4,548	5,082	19,821	16,124	637
令和元年度	174,340	22,117	14,145	8,389	16,707	6,054	14,481	22,171	18,503	601	5,351	4,468	5,436	20,018	15,899	599
<b>2年度</b>	<b>157,128</b>	<b>21,290</b>	<b>8,970</b>	<b>7,378</b>	<b>15,776</b>	<b>7,056</b>	<b>13,809</b>	<b>17,590</b>	<b>16,755</b>	<b>454</b>	<b>5,031</b>	<b>3,998</b>	<b>4,774</b>	<b>19,495</b>	<b>14,752</b>	<b>536</b>
4月	11,857	1,812	616	541	1,250	442	1,121	1,143	1,246	30	503	375	304	1,345	1,129	474
5月	10,737	1,522	534	538	1,225	498	1,013	1,030	1,141	40	327	298	261	1,213	1,097	467
6月	14,411	1,827	796	665	1,479	718	1,260	1,591	1,576	39	399	361	421	1,859	1,420	554
7月	14,207	1,837	848	631	1,416	704	1,249	1,715	1,553	47	396	340	432	1,726	1,313	568
8月	13,074	1,794	873	597	1,290	655	1,117	1,450	1,379	60	362	324	403	1,512	1,258	523
9月	11,364	1,634	524	610	1,157	397	1,029	1,359	1,204	24	354	261	346	1,361	1,104	474
10月	14,813	1,856	800	694	1,455	706	1,353	1,710	1,581	46	510	370	447	1,840	1,445	549
11月	12,903	1,647	648	600	1,255	583	1,101	1,512	1,420	34	462	324	378	1,730	1,209	561
12月	13,685	1,887	756	647	1,319	633	1,144	1,520	1,437	32	460	350	415	1,743	1,342	570
1月	12,612	1,803	729	619	1,275	608	1,104	1,371	1,260	26	345	305	434	1,648	1,085	548
2月	12,323	1,621	723	567	1,259	558	1,019	1,452	1,319	47	387	295	387	1,641	1,048	560
3月	15,142	2,050	1,123	669	1,396	554	1,299	1,737	1,639	29	526	395	546	1,877	1,302	582

資料:病院事務局

## (2) 医療施設数及び医療従事者数

各年12月末現在

年次	医療施設数				医療従事者数		
	病院 施設	院 病床	診療所 診療	歯科 診療所	医師	歯科医師	薬剤師
平成28年	9	2,460	59	36	182	47	138
29年	9	2,457	59	36	—	—	—
30年	9	2,457	59	36	173	42	135
令和元年	9	2,457	58	35	—	—	—
<b>2年</b>	<b>...</b>	<b>...</b>	<b>...</b>	<b>...</b>	<b>181</b>	<b>49</b>	<b>153</b>

(注) 医療従事者数は、隔年実施の「医師、歯科医師、薬剤師統計」による。

令和2年の医療施設数は結果が未公表のため、数値なし。

資料: 医療施設調査による。

## (3) 二類・三類感染症報告数

各年12月末現在

年次	発生総数	コレラ	細菌性 赤痢	腸チフス	パラチフス	急性灰白 髄炎	ジフテリア	腸管出血性大腸 菌感染症
平成28年	2	—	—	—	—	—	—	2
29年	5	—	—	—	—	—	—	5
30年	—	—	—	—	—	—	—	—
令和元年	—	—	—	—	—	—	—	—
<b>2年</b>	<b>—</b>	<b>—</b>	<b>—</b>	<b>—</b>	<b>—</b>	<b>—</b>	<b>—</b>	<b>—</b>

資料: 岸和田保健所

## (4) 予防接種者実施状況

年次	二種混合	三種混合	四種混合	ポリオ 生ワクチン	ポリオ 不活化 ワクチン	麻しん・ 風しん混合 (単抗原含)	日本脳炎	インフル エンザ	結核 予防接種 (BCG)
平成28年	743	—	2,729	—	58	1,483	2,811	9,630	721
29年	657	—	2,546	—	29	1,371	2,847	10,055	654
30年	698	—	2,502	—	11	1,400	3,555	10,115	634
令和元年	614	—	2,315	—	1	1,223	2,905	11,021	546
<b>2年</b>	<b>664</b>	<b>—</b>	<b>2,151</b>	<b>—</b>	<b>1</b>	<b>1,200</b>	<b>2,977</b>	<b>14,735</b>	<b>509</b>

各年度末現在

ヒブ感染症	小児の 肺炎球菌	子宮 頸がん	水 痘	高齢者 肺炎球菌	B型肝炎	ロタウイルス
2,689	2,706	—	1,347	2,112	1,056	—
2,520	2,513	3	1,215	2,267	1,895	—
2,418	2,424	3	1,239	2,102	1,753	—
2,178	2,257	9	1,124	739	1,681	—
<b>2,116</b>	<b>2,057</b>	<b>82</b>	<b>1,111</b>	<b>854</b>	<b>1,482</b>	<b>431</b>

(注) ロタウイルスについては、令和2年10月以降分。

資料: 健康推進課

## (5) 市民健康診査及びがん検診実施状況

各年度末現在

年次	結核検診	健康診査	肝炎ウイルス 検診	胃がん 検診	子宮がん 検診	肺がん 検診	乳がん 検診	大腸がん 検診	歯周疾患 検診	骨粗鬆症 検診
	受診者	受診者	受診者	受診者	受診者	受診者	受診者	受診者	受診者	受診者
平成28年	5,857	92	224	1,107	2,575	1,450	2,381	4,866	268	445
29年	5,928	73	216	1,109	2,500	1,557	2,314	4,751	245	386
30年	5,928	60	236	1,204	2,784	1,605	2,266	4,821	224	407
令和元年	5,959	64	203	1,268	2,792	1,691	2,270	4,887	222	335
<b>2年</b>	<b>4,965</b>	<b>51</b>	<b>153</b>	<b>715</b>	<b>2,623</b>	<b>987</b>	<b>1,965</b>	<b>3,876</b>	<b>173</b>	<b>242</b>

資料: 健康推進課

## (6)環境衛生施設数

各年12月末現在

年次	公衆浴場	旅館	理容所	美容所	興行場	クリーニング所
平成28年	10	11	72	120	1	54
29年	10	13	70	120	1	45
30年	9	14	67	116	1	39
令和元年	8	14	60	117	1	36
<b>2年</b>	<b>9</b>	<b>14</b>	<b>62</b>	<b>129</b>	<b>1</b>	<b>31</b>

資料:岸和田保健所

## (7)休日急患診療所診療状況

各年度末現在

年次	総数	内科	歯科	障害者歯科
平成28年	985	686	121	178
29年	1,173	825	182	166
30年	1,231	883	177	171
令和元年	1,201	852	184	165
<b>2年</b>	<b>344</b>	<b>150</b>	<b>73</b>	<b>121</b>

資料:健康推進課

## (8)主要死因別死亡者数

各年12月末現在

死因	平成28年	平成29年	平成30年	令和元年	令和2年
総数	851	918	899	885	891
悪性新生物	251	271	241	255	236
脳血管疾患	43	59	43	46	42
心疾患	173	168	188	182	174
肺炎	90	86	101	90	88
結核	2	1	—	1	2
腎不全	16	36	30	24	27
肝疾患	7	19	12	9	11
糖尿病	1	8	8	5	7
老衰	35	42	45	55	52
不慮の事故	18	19	18	31	22
自殺	11	14	11	10	13
その他	204	195	202	177	217

(注) 1. 人口動態調査用死因簡単分類表に基づく。但し、件数の少ないものは「その他」に含む。

2. 悪性新生物には、性質不詳のものを含む。

3. 肝疾患には、肝硬変を含む。

資料:人口動態統計データ(大阪府ホームページより)



## (9) 乳幼児健康診査実施状況

各年度末現在

年次	4ヵ月児	1歳7ヵ月児	2歳6ヵ月児 歯	3歳6ヵ月児 科	経過観察 健診	妊婦一般 健康診査	乳児一般 健康診査	乳児後期 健康診査
	平成28年	661	700	648	722	311	7,790	589
29年	634	648	635	684	295	7,670	576	544
30年	594	630	568	679	265	7,031	552	553
令和元年	542	625	589	636	294	6,521	535	540
2年	510	574	566	639	265	5,909	461	473

資料:健康推進課

## (10) 狂犬病予防法による飼犬新規登録数

各年度末現在

年次	平成28年	平成29年	平成30年	令和元年	令和2年
飼犬登録数	257	265	213	304	512

資料:健康推進課

## (11) 葬儀関係使用状況

各年12月末現在

種類	平成28年	平成29年	平成30年	令和元年	令和2年
総数	867	922	932	929	915
1号 市内大人	—	1	—	1	—
〃 市内小人	—	—	—	—	—
〃 市外	—	—	—	—	—
2号 市内大人	1	1	2	1	—
〃 市内小人	—	—	—	—	—
〃 市外	—	—	—	—	—
3号 市内大人	26	24	26	23	13
〃 市内小人	—	—	—	—	—
〃 市外	—	—	1	1	—
神式	—	2	—	—	—
キリスト式	—	—	1	—	—
一部使用市内	785	831	831	823	834
〃 市外	40	49	58	68	63
死胎	15	14	13	12	5

資料:市民課

## 2. 公害

## (1) 公害苦情件数及び処理状況

各年12月末現在

年次	総数		大気汚染		水質汚濁		騒音		振動		悪臭		土壌汚染		野焼き		その他	
	受理	処理	受理	処理	受理	処理	受理	処理	受理	処理	受理	処理	受理	処理	受理	処理	受理	処理
平成28年	180	180	7	7	7	7	14	14	2	2	20	20	1	1	15	15	114	114
29年	171	171	7	7	14	14	17	17	4	4	18	18	—	—	20	20	91	91
30年	150	150	11	11	14	14	14	14	3	3	17	17	—	—	13	13	78	78
令和元年	131	131	6	6	5	5	14	14	3	3	16	16	—	—	8	8	79	79
2年	134	134	9	9	4	4	16	16	1	1	16	16	—	—	15	15	73	73

資料:環境衛生課

(2) 光化学スモッグ発令状況

年 月	予 報		注 意 報	
	府下全域	貝 塚 地 域	府下全域	貝 塚 地 域
平成28年	9	1	7	1
29年	2	1	1	—
30年	9	—	5	—
令和元年	5	3	5	1
2年	5	—	4	—
<b>3年</b>	<b>3</b>	—	<b>1</b>	—
5月	—	—	—	—
6月	2	—	—	—
7月	1	—	1	—
8月	—	—	—	—
9月	—	—	—	—
10月	—	—	—	—

資料:環境衛生課

3. 清 掃

(1) 一般廃棄物収集状況

単位:t

年 次	総 収 集 量	家 庭 系											事 業 系 許 可 業 者 収 集 量	業 者 等 が 直 接 焼 却 工 場 へ 搬 入 した 量
		直 営 収 集 量						委 託 収 集 量						
		可 燃 ご み	粗 大 ご み		資 源 ご み		小 計	可 燃 ご み	粗 大 ご み	資 源 ご み		小 計		
	可 燃	金 属	不 燃	缶・びん	缶・びん	ペ ー ー プ ラ								
平成28年度	35,391	7,913	68	55	39	397	8,472	7,954	—	353	1,103	9,410	11,646	5,863
29年度	34,806	7,653	52	57	37	400	8,199	7,703	—	359	1,061	9,123	11,581	5,903
30年度	35,484	7,779	56	114	132	393	8,474	8,014	—	347	1,011	9,372	11,856	5,782
令和元年度	35,681	7,684	36	85	38	381	8,224	7,980	—	325	966	9,271	11,985	6,201
<b>2年度</b>	<b>34,129</b>	<b>7,549</b>	<b>67</b>	<b>108</b>	<b>42</b>	<b>389</b>	<b>8,155</b>	<b>8,020</b>	—	<b>338</b>	<b>946</b>	<b>9,304</b>	<b>11,133</b>	<b>5,537</b>

(2) 不法投棄廃棄物収集状況

年 次	受 付 件 数	家 電 リ サ イ ク ル 法 対 象 品 目				そ の 他 の 投 棄 物						単 位 : kg		
		テ レ ビ	冷 蔵 庫	洗 濯 機	エ ア コ ン	タ イ ヤ	バ ッ テ リ ー	バ イ ク	自 転 車	が れ き 類	可 燃 物	金 属 類		
平成28年度	157	27	10	4	—	33	13	2	19	250	1,590	1,440		
29年度	204	27	5	5	2	35	10	2	3	350	1,810	820		
30年度	200	29	4	9	—	126	18	1	2	340	1,570	980		
令和元年度	215	45	10	10	—	71	5	3	3	220	1,530	570		
<b>2年度</b>	<b>267</b>	<b>32</b>	<b>10</b>	<b>9</b>	<b>2</b>	<b>70</b>	<b>19</b>	<b>2</b>	<b>11</b>	<b>625</b>	<b>2,800</b>	<b>840</b>		

資料:廃棄物対策課

(3) し尿処理状況

単位:人・kl

年 次	延 収 集 世 帯 数	延 収 集 人 口	収 集 量 (浄 化 槽 含 む)
平成28年度	60,370	136,239	35,201
29年度	58,987	127,944	34,228
30年度	57,563	121,409	34,065
令和元年度	55,070	114,813	32,742
<b>2年度</b>	<b>51,941</b>	<b>108,055</b>	<b>30,365</b>

資料:環境衛生課

# 第 12 章 社会福祉・社会保障

## 1. 社会福祉

### (1) 生活保護状況

年次	被保護世帯	被保護人員	人員保護率(%)	総額	扶助別保護費	
					生活	住宅
平成28年度	1,213	1,634	18.61	3,062,561	887,909	335,727
29年度	1,180	1,563	17.99	2,913,196	826,211	322,573
30年度	1,174	1,532	17.80	2,818,919	778,122	329,908
令和元年度	1,170	1,495	17.51	2,779,704	721,505	327,876
<b>2年度</b>	<b>1,174</b>	<b>1,498</b>	<b>17.80</b>	<b>2,820,773</b>	<b>703,554</b>	<b>329,593</b>

単位:千円

教育	介護	扶 助	別 保 護 費	進学準備給付金	
		医 療	出産・生業・葬祭	施設事務費	就労自立給付金
15,184	72,974	1,701,087	12,242	36,704	734
14,676	65,131	1,641,239	6,959	35,625	782
12,173	61,210	1,593,555	7,644	34,614	692
9,225	64,366	1,614,809	5,444	35,956	123
<b>10,593</b>	<b>61,284</b>	<b>1,670,784</b>	<b>7,524</b>	<b>36,537</b>	<b>704</b>

(注) 人員保護率に用いる人口は各年平均の推計人口による。

資料:生活福祉課

### (2) 身体障害者手帳所有者数の推移

各年12月末現在

年次	総数	肢体不自由	視覚障害	聴覚障害	音声言語障害	内部障害
平成28年度	3,853	2,235	225	257	38	1,098
29年度	3,787	2,161	232	261	37	1,096
30年度	3,709	2,082	228	260	36	1,103
令和元年度	3,664	2,044	231	245	35	1,109
<b>2年度</b>	<b>3,557</b>	<b>1,967</b>	<b>220</b>	<b>238</b>	<b>31</b>	<b>1,101</b>

資料:障害福祉課

### (3) 知的障害者名簿登録数の推移

各年12月末現在

年次	総数	重 度	中 度	軽 度
平成28年度	761	342	179	240
29年度	786	349	169	268
30年度	810	352	173	285
令和元年度	855	352	176	327
<b>2年度</b>	<b>877</b>	<b>355</b>	<b>179</b>	<b>343</b>

資料:障害福祉課

### (4) 精神障害者保健福祉手帳所有者数の推移

各年12月末現在

年次	総数	1級	2級	3級
平成28年度	641	64	431	146
29年度	700	56	478	166
30年度	758	56	484	218
令和元年度	801	55	495	251
<b>2年度</b>	<b>861</b>	<b>72</b>	<b>525</b>	<b>264</b>

資料:障害福祉課

## (5) 保育所別児童数の推移

年次	総数	市立認定こども園				
		総数	津田	木島	葛城	三ツ松
平成28年度	2,163	387	111	123	66	87
29年度	2,195	406	132	124	71	79
30年度	2,413	396	122	115	80	79
令和元年度	2,337	375	104	106	84	81
<b>2年度</b>	<b>2,389</b>	<b>366</b>	<b>95</b>	<b>100</b>	<b>92</b>	<b>79</b>

私立保育所				私立認定こども園							
総数	海塚	ひさほ	ひがし	総数	まーぶる	木島幼稚園	橋本	バルティ道教会	ピアニ道教会	貝塚中央	東山
315	131	60	124	1,461	83	150	192	178	129	108	123
299	123	47	129	1,490	87	177	198	158	133	112	129
311	126	55	130	1,706	88	189	205	150	161	124	147
307	123	59	125	1,655	89	144	213	144	150	116	149
<b>316</b>	<b>119</b>	<b>62</b>	<b>135</b>	<b>1,707</b>	<b>102</b>	<b>126</b>	<b>205</b>	<b>154</b>	<b>149</b>	<b>127</b>	<b>149</b>

各年4月1日現在

私立認定こども園					
永寿台	貝塚南	久保	わきはま	おおぞら	こぎ幼稚園
111	118	84	85	100	—
114	120	75	85	102	—
104	122	82	93	101	140
108	120	80	90	112	140
<b>112</b>	<b>134</b>	<b>83</b>	<b>95</b>	<b>112</b>	<b>159</b>

資料: 保育こども園課

## (6) 介護保険要介護・要支援認定者数及びサービスの利用状況

各年12月分事業状況報告

施設	平成28年	平成29年	平成30年	令和元年	令和2年
要介護・要支援認定者数	4,846	4,830	4,997	5,091	5,331
要支援 1	657	559	604	580	689
要支援 2	768	654	674	726	739
要介護 1	792	843	806	832	865
要介護 2	984	1,067	1,151	1,176	1,194
要介護 3	619	658	701	712	713
要介護 4	575	605	616	637	666
要介護 5	451	444	445	428	465
在宅サービス利用者数	3,190	3,096	3,120	3,264	3,327
施設サービス利用者数	437	428	389	413	415
介護老人福祉施設	194	206	196	216	212
介護老人保健施設	178	161	151	154	158
介護療養型医療施設	65	61	42	43	18
介護医療院	—	—	—	—	27
地域密着型サービス利用者数	576	583	623	651	568

資料: 高齢介護課

## (7) やすらぎ老人福祉センター利用状況

各年12月末現在

区分	平成28年	平成29年	平成30年	令和元年	令和2年
総数	16,721	16,763	15,990	15,117	9,738
男	5,556	5,393	5,356	4,633	3,643
女	11,165	11,370	10,634	10,484	6,095

資料: やすらぎ老人福祉センター

## (8) 老人福祉センター利用状況

各年12月末現在

区分	平成28年	平成29年	平成30年	令和元年	令和2年
総数	37,644	33,568	29,019	27,564	14,468
クラブ活動	28,560	25,012	22,013	20,487	11,195
設備機能	9,084	8,556	7,006	7,077	3,273

資料: 市民福祉センター

## (9) ひと・ふれあいセンター利用状況

各年12月末現在

区分	平成28年	平成29年	平成30年	令和元年	令和2年
回数	829	781	876	949	685
人数	11,028	9,615	10,044	11,001	7,855

資料: ひと・ふれあいセンター

## 2. 社会 保 障

### (1) 国民健康保険加入・給付の推移

(加入状況)

各年12月末現在

年 次	世 帯			人 口		
	加入世帯	総世帯	加入率	加入人口	総人口	加入率
平成28年	12,264	33,653	36.44%	20,882	88,247	23.66%
29年	11,766	33,722	34.89%	19,717	87,370	22.57%
30年	11,454	33,722	33.97%	18,873	86,408	21.84%
令和元年	11,101	34,018	32.63%	18,011	85,710	21.01%
<b>2年</b>	<b>10,893</b>	<b>34,053</b>	<b>31.99%</b>	<b>17,446</b>	<b>84,554</b>	<b>20.63%</b>

(給付状況)

各年度末現在 単位:円

年 次	療 養 給 付 費		療 養 費		高 額 療 養 費	
	件 数	金 額	件 数	金 額	件 数	金 額
平成28年	314,777	5,855,747,884	16,592	124,795,900	13,616	896,874,672
29年	302,668	5,898,266,986	16,319	120,937,507	14,982	920,308,406
30年	294,353	5,640,146,031	15,181	114,474,207	14,094	881,112,545
令和元年	286,032	5,575,358,559	14,161	101,658,407	14,297	877,697,058
<b>2年</b>	<b>258,378</b>	<b>5,515,503,731</b>	<b>12,451</b>	<b>90,397,544</b>	<b>15,708</b>	<b>939,989,026</b>

資料: 国保年金課

### (2) 老齢福祉年金支給の推移

各年度末現在

単位:千円

年 次	老 齢 福 祉 年 金		
	受給権者数	受給者数	支給額
平成28年	—	—	—
29年	—	—	—
30年	—	—	—
令和元年	—	—	—
<b>2年</b>	<b>—</b>	<b>—</b>	<b>—</b>

資料: 国保年金課

### (3) 国民年金加入の推移

各年度末現在

年 次	総 数	強 制 加 入	任 意 加 入
平成28年	18,996	18,913	83
29年	18,253	18,175	78
30年	17,708	17,623	85
令和元年	17,324	17,236	88
<b>2年</b>	<b>16,914</b>	<b>16,809</b>	<b>105</b>

資料: 国保年金課

## (4) 拋出制国民年金支給の推移

## 旧 法

年 次	総 数		障 害 年 金	
	受 給 者 数	支 給 額	受 給 者 数	支 給 額
平成28年	602	220,576	31	26,914
29年	502	184,470	28	24,354
30年	417	155,845	27	23,379
令和元年	347	134,039	26	22,623
<b>2年</b>	<b>267</b>	<b>102,407</b>	<b>23</b>	<b>20,129</b>

各年度末現在 単位:千円

老 齡 年 金		通 算 老 齡 年 金	
受 給 者 数	支 給 額	受 給 者 数	支 給 額
321	141,370	250	52,292
258	114,421	216	45,695
206	92,410	184	40,056
171	77,246	150	34,170
<b>122</b>	<b>55,552</b>	<b>122</b>	<b>26,726</b>

資料: 国保年金課

## 新 法

年 次	総 数		障 害 基 礎 年 金		遺 族 基 礎 年 金	
	受 給 者 数	支 給 額	受 給 者 数	支 給 額	受 給 者 数	支 給 額
平成28年	21,919	14,599,939	1,930	1,677,781	258	197,071
29年	22,162	14,497,750	1,514	1,316,575	189	144,209
30年	22,531	14,740,547	1,541	1,339,859	181	137,430
令和元年	22,893	15,005,730	1,575	1,365,981	173	132,970
<b>2年</b>	<b>23,092</b>	<b>15,187,095</b>	<b>1,610</b>	<b>1,399,500</b>	<b>168</b>	<b>130,323</b>

各年度末現在 単位:千円

老 齡 基 礎 年 金		寡 婦 年 金	
受 給 者 数	支 給 額	受 給 者 数	支 給 額
19,724	12,722,051	7	3,036
20,453	13,034,391	6	2,575
20,805	13,261,527	4	1,731
21,140	13,504,935	5	1,844
<b>21,310</b>	<b>13,655,682</b>	<b>4</b>	<b>1,590</b>

資料: 国保年金課

(5) 大阪府母子寡婦福祉資金貸付の推移

年次	総数			生活資金			技能習得資金			修学資金		
	申込数	申込金額	決定金額	申込数	申込金額	決定金額	申込数	申込金額	決定金額	申込数	申込金額	決定金額
平成28年度	41	74,704	74,704	—	—	—	1	840	840	27	68,940	68,940
29年度	13	17,423	17,423	—	—	—	—	—	—	7	15,759	15,759
30年度	21	32,561	32,561	—	—	—	1	1,010	1,010	12	29,150	29,150
令和元年度	13	11,356	11,356	1	1,767	1,767	—	—	—	5	7,651	7,651
2年度	12	26,330	26,330	—	—	—	1	2,160	2,160	9	23,131	23,131

事業継続資金			事業開始資金			就学支度資金			修業資金			住宅資金		
申込数	申込金額	決定金額	申込数	申込金額	決定金額	申込数	申込金額	決定金額	申込数	申込金額	決定金額	申込数	申込金額	決定金額
—	—	—	—	—	—	13	4,924	4,924	—	—	—	—	—	—
—	—	—	—	—	—	6	1,664	1,664	—	—	—	—	—	—
—	—	—	—	—	—	8	2,401	2,401	—	—	—	—	—	—
—	—	—	—	—	—	7	1,938	1,938	—	—	—	—	—	—
—	—	—	—	—	—	1	226	226	1	813	813	—	—	—

各年度末現在 単位:千円

結婚資金			就職支度金			転宅資金			医療介護資金		
申込数	申込金額	決定金額	申込数	申込金額	決定金額	申込数	申込金額	決定金額	申込数	申込金額	決定金額
—	—	—	—	—	—	—	—	—	—	—	—
—	—	—	—	—	—	—	—	—	—	—	—
—	—	—	—	—	—	—	—	—	—	—	—
—	—	—	—	—	—	—	—	—	—	—	—
—	—	—	—	—	—	—	—	—	—	—	—

資料:子ども福祉課

(6) 児童手当対象者数の推移

各年12月末現在

区分	平成28年	平成29年	平成30年	令和元年	令和2年
総数	12,137	11,789	11,404	11,029	10,516
被用者	8,939	8,789	8,552	8,238	7,826
非被用者	2,699	2,504	2,328	2,283	2,148
特例給付	499	496	524	508	542

資料:子ども福祉課





# 第13章 行 財 政

## 1.財 政

### (1) 会計別財政規模の推移

会 計		平成 2 8 年 度		平成 2 9 年 度	
		歳 入	歳 出	歳 入	歳 出
一般会計	予算額	34,144,753	34,144,753	33,806,518	33,806,518
	決算額	31,358,789	31,254,488	31,797,802	31,736,504
特別会計	国 保 予算額	12,052,105	12,052,105	12,110,819	12,110,819
	国 保 決算額	11,464,919	11,358,504	11,619,620	11,315,615
	財産区 予算額	1,042,199	1,042,199	1,003,990	1,003,990
	財産区 決算額	1,028,722	48,624	995,036	25,757
	介護保険 予算額	6,869,541	6,869,541	7,353,141	7,353,141
	介護保険 決算額	6,610,970	6,410,005	7,046,383	6,809,437
	後期高齢者 予算額	1,022,836	1,022,836	1,015,636	1,015,636
	後期高齢者 決算額	959,192	955,603	1,016,789	1,005,234
	医療事業 予算額	2,162,865	2,029,623	2,212,105	2,162,215
	医療事業 決算額	2,162,328	1,916,299	2,198,342	2,065,078
企業会計	水道事業 資本的 予算額	628,852	1,929,220	1,472,277	1,997,825
	水道事業 資本的 決算額	571,053	1,685,502	1,471,298	1,902,976
	下水道事業 収益的 予算額	—	—	—	—
	下水道事業 収益的 決算額	—	—	—	—
	下水道事業 資本的 予算額	—	—	—	—
	下水道事業 資本的 決算額	—	—	—	—
	病院事業 収益的 予算額	7,915,103	7,540,613	7,789,979	7,513,803
	病院事業 収益的 決算額	7,310,082	7,195,971	7,402,188	7,222,328
	病院事業 資本的 予算額	821,147	1,144,007	520,121	827,956
	病院事業 資本的 決算額	721,747	1,068,431	484,830	804,947

(注) 令和元年度より下水道事業は特別会計から企業会計になりました。

資料: 会計課、上下水道総務課(水道・下水道担当)、病院事務局

### (2) 令和2年度会計別決算

#### ①一般会計(歳入)

単位: 千円・%

科 目	予 算 現 額	構 成 比	決 算 額	構 成 比
市 方 讓 与 税	11,597,713	23.94%	11,333,031	25.38%
地 方 讓 与 税	181,920	0.38%	174,685	0.39%
利 子 割 交 付 金	20,000	0.04%	14,551	0.03%
配 当 割 交 付 金	63,000	0.13%	61,649	0.14%
株 式 等 讓 渡 所 得 割 交 付 金	50,000	0.10%	69,796	0.16%
法 人 事 業 税 交 付 金	40,000	0.08%	53,214	0.12%
地 方 消 費 税 交 付 金	1,721,000	3.55%	1,772,960	3.97%
環 境 性 能 割 交 付 金	46,000	0.09%	29,767	0.07%
地 方 特 例 交 付 金	99,972	0.21%	99,972	0.22%
地 方 交 付 税	5,176,126	10.68%	5,151,591	11.54%
交 通 安 全 対 策 特 別 交 付 金	13,900	0.03%	15,013	0.03%
分 担 金 及 び 負 担 金	146,523	0.30%	129,647	0.29%
使 用 料 及 び 手 数 料	389,717	0.80%	368,556	0.83%
国 庫 支 出 金	17,445,884	36.01%	16,742,781	37.49%
府 支 出 金	2,950,416	6.09%	2,798,050	6.27%
財 産 収 入 金	29,911	0.06%	30,765	0.07%
寄 附 金	750,397	1.55%	725,152	1.62%
繰 入 金	1,940,708	4.01%	544,448	1.22%
繰 越 金	211,128	0.44%	211,129	0.47%
諸 収 入 金	666,799	1.38%	689,159	1.54%
市 債 金	4,912,722	10.14%	3,643,903	8.16%
自 動 車 取 得 税 交 付 金	4	0.00%	4	0.00%
歳 入 合 計	48,453,840	100.00%	44,659,823	100.00%

資料: 会計課



## (2) 令和2年度会計別決算(つづき)

## ②国民健康保険事業特別会計(歳入)

科 目	予 算 現 額	構 成 比	決 算 額	構 成 比
国 民 健 康 保 険 料	1,895,903	18.12%	1,813,660	17.81%
一 部 負 担 金	2	0.00%	—	—
使 用 料 及 び 手 数 料	8	0.00%	8	0.00%
国 庫 支 出 金	1,485	0.01%	31,935	0.31%
府 支 出 金	7,094,715	67.81%	6,786,648	66.65%
繰 入 金	1,051,891	10.05%	915,868	8.99%
諸 収 入 金	18,598	0.18%	16,493	0.16%
繰 越 金	400,500	3.83%	617,506	6.06%
<b>歳 入 合 計</b>	<b>10,463,102</b>	<b>100.00%</b>	<b>10,182,118</b>	<b>100.00%</b>

資料:会計課

## ③財産区特別会計(歳入)

科 目	予 算 現 額	構 成 比	決 算 額	構 成 比
財 産 収 入	12,446	1.28%	11,131	1.16%
繰 越 金	956,752	98.50%	945,072	98.79%
諸 収 入	2,166	0.22%	451	0.05%
<b>歳 入 合 計</b>	<b>971,364</b>	<b>100.00%</b>	<b>956,654</b>	<b>100.00%</b>

資料:会計課

国民健康保険事業特別会計(歳出)

単位：千円・%

科	目	予 算 現 額	構 成 比	決 算 額	構 成 比
総	務 費	180,121	1.72%	156,571	1.61%
保	險 給 付 費	7,002,765	66.93%	6,614,399	68.21%
国	民健康保険事業費納付金	2,633,873	25.17%	2,464,979	25.42%
共	同 事 業 拠 出 金	10	0.00%	1	0.00%
保	健 事 業 費	84,742	0.81%	53,752	0.55%
公	諸 債 費	4,000	0.04%	—	—
予	支 出 金	127,591	1.22%	6,914	0.07%
基	金 備 費	30,000	0.29%	—	—
	積 立 金	400,000	3.82%	400,000	4.13%
<b>歳</b>	<b>出 合 計</b>	<b>10,463,102</b>	<b>100.00%</b>	<b>9,696,616</b>	<b>100.00%</b>

財産区特別会計(歳出)

単位：千円・%

科	目	予 算 現 額	構 成 比	決 算 額	構 成 比
総	務 費	69,078	7.11%	37,200	100.00%
予	備 費	902,286	92.89%	—	—
<b>歳</b>	<b>出 合 計</b>	<b>971,364</b>	<b>100.00%</b>	<b>37,200</b>	<b>100.00%</b>

## (2)令和2年度会計別決算(つづき)

## ④介護保険事業特別会計(歳入)

単位：千円・%

科 目	予 算 現 額	構 成 比	決 算 額	構 成 比
保 險 料	1,539,118	19.18%	1,493,585	19.78%
使 用 料 及 び 手 数 料	3	0.00%	1	0.00%
国 庫 支 出 金	1,869,944	23.30%	1,809,706	23.97%
支 払 基 金 交 付 金	2,035,289	25.36%	1,866,237	24.71%
府 支 出 金	1,059,585	13.20%	978,985	12.96%
財 産 収 入	1	0.00%	—	—
繰 入 金	1,345,650	16.77%	1,225,333	16.23%
繰 越 金	174,369	2.17%	174,368	2.31%
諸 収 入	256	0.00%	3,012	0.04%
<b>歳 入 合 計</b>	<b>8,024,215</b>	<b>100.00%</b>	<b>7,551,227</b>	<b>100.00%</b>

資料:会計課

## ⑤後期高齢者医療事業特別会計(歳入)

単位：千円・%

科 目	予 算 現 額	構 成 比	決 算 額	構 成 比
後 期 高 齢 者 医 療 保 険 料	897,567	75.04%	898,533	75.22%
使 用 料 及 び 手 数 料	3	0.00%	—	—
繰 入 金	296,009	24.75%	288,176	24.12%
諸 収 入	42	0.00%	39	0.00%
繰 越 金	2,500	0.21%	7,863	0.66%
<b>歳 入 合 計</b>	<b>1,196,121</b>	<b>100.00%</b>	<b>1,194,611</b>	<b>100.00%</b>

資料:会計課

## 介護保険事業特別会計(歳出)

単位：千円・%

科 目	予 算 現 額	構 成 比	決 算 額	構 成 比
総 務 費	154,232	1.92%	116,222	1.59%
保 険 給 付 費	7,345,035	91.54%	6,731,200	92.09%
地 域 支 援 事 業 費	343,379	4.28%	288,265	3.94%
基 金 積 立 金	140,696	1.75%	140,596	1.92%
公 債 費	2,000	0.02%	—	—
諸 支 出 金	33,873	0.42%	33,329	0.46%
予 備 費	5,000	0.06%	—	—
<b>歳 出 合 計</b>	<b>8,024,215</b>	<b>100.00%</b>	<b>7,309,612</b>	<b>100.00%</b>

## 後期高齢者医療事業特別会計(歳出)

単位：千円・%

科 目	予 算 現 額	構 成 比	決 算 額	構 成 比
総 務 費	39,786	3.33%	33,377	2.81%
後期高齢者医療広域連合納付金	1,152,685	96.37%	1,152,342	97.05%
諸 支 出 金	2,650	0.22%	1,633	0.14%
予 備 費	1,000	0.08%	—	—
<b>歳 出 合 計</b>	<b>1,196,121</b>	<b>100.00%</b>	<b>1,187,352</b>	<b>100.00%</b>

## (2) 令和2年度会計別決算(つづき)

## ⑥水道事業会計

単位:千円

科 目	予 算 額	決 算 額
収 益 的 収 入 及 び 支 出		
水 道 事 業 収 益	1,950,016	1,909,500
営 業 収 益	1,327,381	1,323,011
営 業 外 収 益	622,615	586,281
特 別 利 益	20	208
水 道 事 業 費 用	1,940,600	1,827,185
営 業 費 用	1,673,365	1,589,977
営 業 外 費 用	251,452	235,210
特 別 損 失	5,783	1,998
予 備 費	10,000	—
資 本 的 収 入 及 び 支 出		
資 本 的 収 入	555,230	518,964
企 業 債	328,800	298,800
国 庫 補 助 金	60,000	59,125
他 会 計 負 担 金	7,786	7,430
工 事 納 付 金	33,019	27,984
他 会 計 貸 付 金 回 収 金	125,625	125,625
資 本 的 支 出	1,064,148	878,543
建 設 改 良 費	903,761	718,156
企 業 債 償 還 金	160,387	160,387

資料:上下水道総務課(水道担当)

## ⑦下水道事業会計

単位:千円

科 目	予 算 額	決 算 額
収 益 的 収 入 及 び 支 出		
下 水 道 事 業 収 益	2,523,629	2,426,959
営 業 収 益	1,257,102	1,286,606
営 業 外 収 益	1,266,527	1,140,350
特 別 利 益	—	3
下 水 道 事 業 費 用	2,465,195	2,358,473
営 業 費 用	2,153,044	2,062,151
営 業 外 費 用	311,751	296,052
特 別 損 失	400	270
資 本 的 収 入 及 び 支 出		
資 本 的 収 入	2,757,360	1,803,254
企 業 債	1,579,900	1,099,900
他 会 計 出 資 金	215,991	213,945
他 会 計 補 助 金	67,464	49,818
国 庫 補 助 金	469,000	412,446
負 担 金 等	425,005	27,145
資 本 的 支 出	3,609,049	2,595,271
建 設 改 良 費	2,101,048	1,087,271
企 業 債 償 還 金	1,508,001	1,508,000

資料:上下水道総務課(下水道担当)

⑧病院事業会計

単位:千円

科 目	予 算 額	決 算 額
収益的収入及び支出		
事業収入	8,160,108	7,654,226
医業収入	7,191,496	5,870,636
医業外収入	791,544	1,596,531
特別利益	177,068	187,059
事業費用	7,879,301	7,236,147
医業費用	7,516,506	6,940,078
医業外費用	352,795	296,069
特別損失	—	—
予備費	10,000	—
資本的収入及び支出		
資本的収入	1,385,475	1,301,749
企業債	1,010,800	800,700
他会計負担金	356,406	356,406
補助金	18,269	144,643
資本的支出	1,656,277	1,581,795
建設改良費	1,075,159	1,000,678
企業債償還金	570,518	570,517
他会計からの長期借入金償還金	10,000	10,000
看護師養成費	600	600

資料:病院事務局



## (3) 地方債現在高の状況

各年度末現在 単位:千円

区 分	平成28年度	平成29年度	平成30年度	令和元年度	令和2年度
総 額	57,151,702	58,121,748	57,343,272	57,148,704	57,753,219
一 般 会 計	26,910,937	27,349,881	27,309,557	27,858,024	28,502,044
総 務 債	2,105,506	1,896,377	1,691,302	1,634,906	1,834,295
民 生 債	168,482	540,574	610,812	746,856	855,852
衛 生 債	127,479	165,064	181,831	213,332	213,942
農 林 水 産 業 債	59,135	68,736	58,168	48,077	42,519
商 工 債	—	—	—	—	—
土 木 債	2,054,920	2,064,998	2,103,894	2,403,019	2,529,479
消 防 債	652,639	799,312	736,397	659,371	877,999
教 育 債	6,331,781	6,131,596	5,909,563	6,111,859	6,102,615
災 害 復 旧 債	4,066	3,395	43,621	53,445	52,766
退 職 手 当 債	—	—	—	—	—
交 付 公 債	—	—	—	—	—
臨 時 財 政 対 策 債	14,943,415	15,328,915	15,657,585	15,728,689	15,644,629
減 税 補 て ん 債	399,651	308,247	227,852	171,434	123,614
臨 時 税 収 補 て ん 債	20,263	—	—	—	—
減 収 補 て ん 債	38,500	36,377	32,131	27,885	170,903
公 共 施 設 等 除 却 債	5,100	6,290	56,401	59,151	53,431
下 水 道 事 業 会 計	22,273,616	22,074,654	21,817,000	21,450,713	21,042,613
水 道 事 業 会 計	2,723,915	3,897,205	3,906,996	3,887,406	4,025,819
病 院 事 業 会 計	5,243,234	4,800,008	4,309,719	3,952,561	4,182,743

資料:行財政管理課

## (4) 公有財産の状況

各年度3月末現在 単位:㎡

年 度	総 数	行 政 機 関		公 共 用 財 産			普 通 財 産
		本 庁 舎	そ の 他 の 施 設	学 校	公 営 住 宅	そ の 他 の 施 設	雑 種 地 等
平成28年度 土地	1,355,042	28,315	15,623	284,006	153,423	856,535	17,140
建物	253,197	8,657	4,635	108,837	66,161	63,126	1,781
平成29年度 土地	1,322,058	23,577	13,940	269,206	151,988	837,644	25,703
建物	249,512	19,288	6,889	109,288	64,375	48,574	1,098
平成30年度 土地	1,323,403	23,577	13,940	269,206	151,988	838,989	25,703
建物	248,807	19,288	6,889	109,288	63,392	48,486	1,464
令和元年度 土地	1,250,096	23,577	13,940	269,206	151,988	759,104	32,281
建物	248,915	19,288	6,889	109,288	63,392	48,594	1,464
令和2年度 土地	1,273,744	23,577	13,940	269,206	151,988	782,752	32,281
建物	246,636	19,088	6,889	108,689	62,895	47,611	1,464

(注)平成29年度の数值より、従前の集計方法を見直し固定資産台帳に基づき作成しています。

資料:総務課



## (5) 市税収入状況の推移

科 目		平成 2 8 年 度			平成 2 9 年 度			
		調定済額	収入済額	対調定 比率 (%)	調定済額	収入済額	対調定 比率 (%)	
市 民 税	個 人	現年課税分	4,003,136	3,944,151	98.5%	4,051,604	3,987,067	98.4%
		(特別徴収)	2,965,403	2,963,014	99.9%	3,028,936	3,025,096	99.9%
		(普通徴収)	1,037,733	981,137	94.5%	1,022,668	961,971	94.1%
		滞納繰越分	177,004	70,007	39.6%	155,786	58,713	37.7%
		計	4,180,140	4,014,158	96.0%	4,207,390	4,045,780	96.2%
	法 人	現年課税分	708,105	708,615	100.1%	770,861	769,326	99.8%
		滞納繰越分	2,726	1,201	44.1%	3,444	1,872	54.4%
		計	710,831	709,816	99.9%	774,305	771,198	99.6%
	小 計		4,890,971	4,723,974	96.6%	4,981,695	4,816,978	96.7%
	固 定 資 産 税	固 定 資 産 税	現年課税分	4,721,740	4,674,258	99.0%	4,718,715	4,666,225
(土地・家屋)			3,786,801	3,739,319	98.7%	3,831,397	3,778,907	98.6%
(償却資産)			934,939	934,939	100.0%	887,318	887,318	100.0%
滞納繰越分			236,695	96,678	40.8%	175,812	53,352	30.3%
計		4,958,435	4,770,936	96.2%	4,894,527	4,719,577	96.4%	
交 付 金		207,022	207,022	100.0%	227,482	227,482	100.0%	
小 計		5,165,457	4,977,958	96.4%	5,122,009	4,947,059	96.6%	
軽 自 動 車 税	種 別 割	現年課税分	179,948	174,572	97.0%	188,125	182,227	96.9%
		滞納繰越分	8,370	2,843	34.0%	10,272	3,966	38.6%
		計	188,318	177,415	94.2%	198,397	186,193	93.8%
	環 境 性 能 割	-	-	-	-	-	-	
小 計		188,318	177,415	94.2%	198,397	186,193	93.8%	
市 た ば こ 税		799,627	799,627	100.0%	757,891	757,891	100.0%	
入 湯 税	現年課税分	1,598	1,598	100.0%	1,554	1,554	100.0%	
	滞納繰越分	-	-	-	-	-	-	
	小 計	-	-	-	-	-	-	
都 市 計 画 税	現年課税分	867,108	858,456	99.0%	875,563	866,017	98.9%	
	滞納繰越分	45,875	18,713	40.8%	33,618	10,202	30.3%	
	小 計	912,983	877,169	96.1%	909,181	876,219	96.4%	
合 計	現年課税分	11,488,284	11,368,299	99.0%	11,591,795	11,457,789	98.8%	
	滞納繰越分	470,670	189,442	40.2%	378,932	128,105	33.8%	
総 計		11,958,954	11,557,741	96.6%	11,970,727	11,585,894	96.8%	

資料:納税課

単位：千円

平成30年度			令和元年度			令和2年度		
調定済額	収入済額	対調定 比率(%)	調定済額	収入済額	対調定 比率(%)	調定済額	収入済額	対調定 比率(%)
4,072,692	4,024,257	98.8%	4,118,331	4,070,849	98.8%	4,191,488	4,137,761	98.7%
3,330,115	3,327,007	99.9%	3,399,179	3,395,225	99.9%	3,442,138	3,437,283	99.9%
742,577	697,250	93.9%	719,152	675,624	93.9%	749,350	700,478	93.5%
157,959	68,790	43.5%	127,523	64,899	50.9%	100,520	48,635	48.4%
4,230,651	4,093,047	96.7%	4,245,854	4,135,748	97.4%	4,292,008	4,186,396	97.5%
809,088	807,888	99.9%	778,995	777,594	99.8%	657,287	643,046	97.8%
3,157	1,246	39.5%	3,006	1,211	40.3%	3,154	1,056	33.5%
812,245	809,134	99.6%	782,001	778,805	99.6%	660,441	644,102	97.5%
5,042,896	4,902,181	97.2%	5,027,855	4,914,553	97.7%	4,952,449	4,830,498	97.5%
4,581,427	4,544,284	99.2%	4,630,461	4,596,136	99.3%	4,640,358	4,516,530	97.3%
3,741,672	3,704,529	99.0%	3,792,193	3,757,868	99.1%	3,838,718	3,762,378	98.0%
839,755	839,755	100.0%	838,268	838,268	100.0%	801,640	754,152	94.1%
168,545	62,005	36.8%	133,949	49,678	37.1%	109,300	41,299	37.8%
4,749,972	4,606,289	97.0%	4,764,410	4,645,814	97.5%	4,749,658	4,557,829	96.0%
214,092	214,092	100.0%	212,334	212,334	100.0%	211,016	211,016	100.0%
4,964,064	4,820,381	97.1%	4,976,744	4,858,148	97.6%	4,960,674	4,768,845	96.1%
196,653	192,909	98.1%	204,393	199,993	97.8%	211,311	208,180	98.5%
11,850	5,005	42.2%	9,756	5,088	52.2%	8,413	3,846	45.7%
208,503	197,914	94.9%	214,149	205,081	95.8%	219,724	212,026	96.5%
—	—	—	3,424	3,424	100.0%	8,862	8,862	100.0%
208,503	197,914	94.9%	217,573	208,505	95.8%	228,586	220,888	96.6%
762,534	762,534	100.0%	698,422	698,422	100.0%	643,975	643,975	100.0%
1,364	1,364	100.0%	1,259	1,180	93.7%	879	879	100.0%
—	—	—	—	—	—	78	0	0.0%
—	—	—	—	—	—	957	879	91.8%
857,314	848,904	99.0%	867,306	859,241	99.1%	876,757	859,287	98.0%
31,739	11,676	36.8%	26,551	9,847	37.1%	22,917	8,659	37.8%
889,053	860,580	96.8%	893,857	869,088	97.2%	899,674	867,946	96.5%
11,495,164	11,396,232	99.1%	11,514,925	11,419,173	99.2%	11,441,933	11,229,536	98.1%
373,250	148,721	39.8%	300,785	130,723	43.5%	244,382	103,495	42.3%
11,868,414	11,544,953	97.3%	11,815,710	11,549,896	97.8%	11,686,315	11,333,031	97.0%

2.行 政

(1) 貝 塚 市 機 構 図

令和3年4月1日 現在

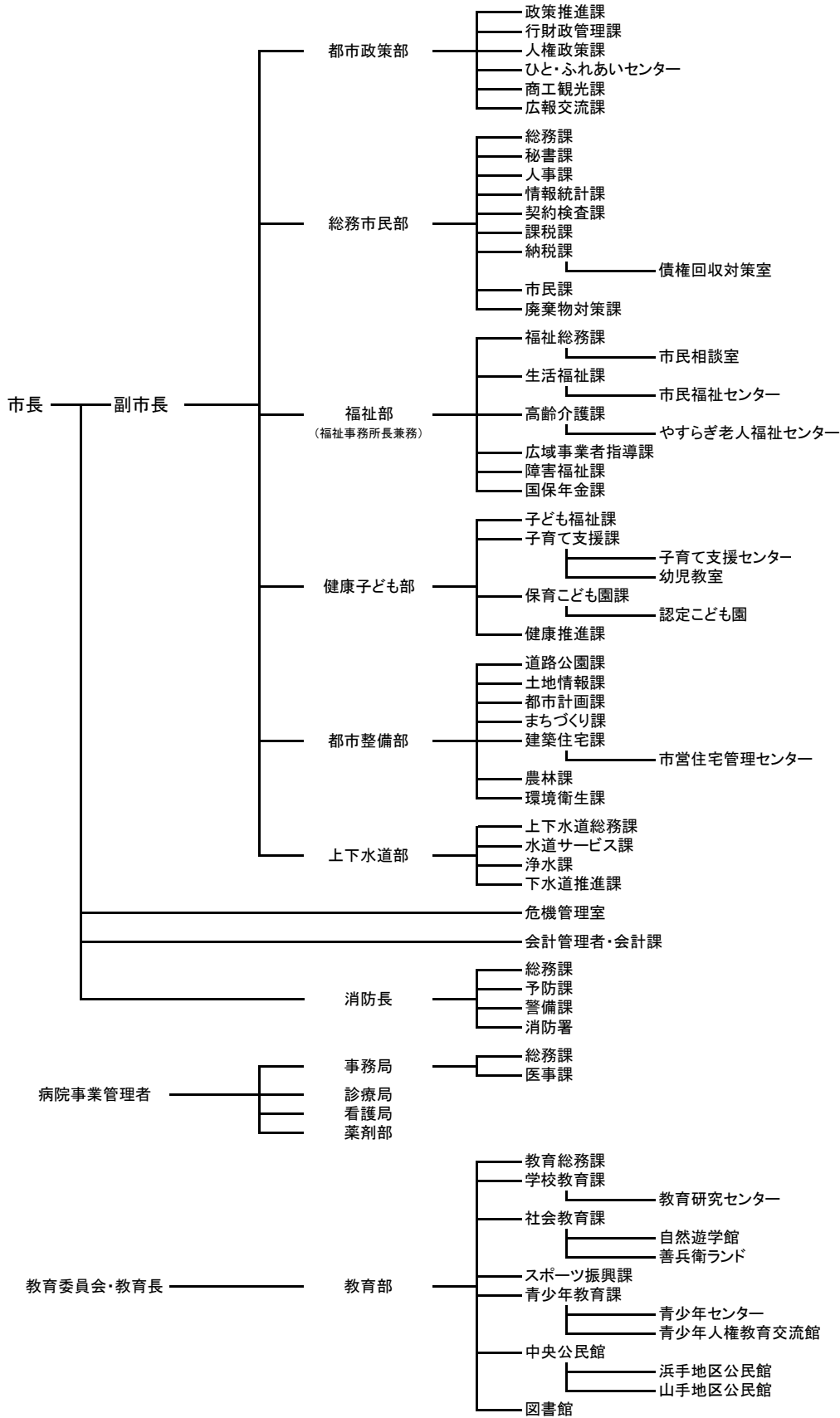

- 議会事務局
- 選挙管理委員会事務局
- 公平委員会事務局
- 監査委員事務局
- 固定資産評価審査委員会
- 農業委員会事務局

資料: 政策推進課

## (2)市職員数

令和3年10月1日現在 単位:人

部 局 名	総 数	内 訳				
		一 般 行政関係	技 能 労 務 職	教 育 公 務 員	消 防 関 係	企 業 関 係
総 数	982	436	61	26	90	369
市 長 部 局	411	381	30	—	—	—
都 市 政 策 部	32	32	—	—	—	—
総 務 市 民 部	125	99	26	—	—	—
福 祉 部	73	73	—	—	—	—
健 康 子 ど も 部	101	101	—	—	—	—
都 市 整 備 部	70	66	4	—	—	—
危 機 管 理 室	5	5	—	—	—	—
会 計 課	5	5	—	—	—	—
消 防 本 部	90	—	—	—	90	—
水 道 事 業	37	—	—	—	—	37
下 水 道 事 業	23	—	—	—	—	23
病 院 事 業	309	—	—	—	—	309
事 務 局	18	—	—	—	—	18
診 療 局	99	—	—	—	—	99
看 護 局	183	—	—	—	—	183
薬 剤 部	9	—	—	—	—	9
教 育 委 員 会	98	41	31	26	—	—
教 育 部	82	41	31	10	—	—
学 校 ・ 園	16	—	—	16	—	—
議 会 事 務 局	5	5	—	—	—	—
総 合 事 務 局	5	5	—	—	—	—
農 業 委 員 会 事 務 局	4	4	—	—	—	—

(注) 再任用短時間勤務職員を除く

資料:人事課

## (3) 課税関係諸証明交付件数

年次	総数	固定資産評価証明	資産税公課証明	新築家屋 軽減措置 該当証明	その他の 資産関係 証明	住民税 関係証明
	件	件	件	件	件	件
平成28年度	22,553	2,220	548	309	49	19,427
29年度	22,412	2,116	602	298	85	19,311
30年度	18,097	2,273	675	294	70	14,785
令和元年度	14,912	2,101	675	348	87	11,701
<b>2年度</b>	<b>12,509</b>	<b>1,839</b>	<b>614</b>	<b>296</b>	<b>89</b>	<b>9,671</b>

資料:課税課

## (4) 戸籍住民基本台帳・その他証明取扱状況

年次	戸籍関係		住民票関係		印鑑		諸証明	マイナンバー関係	
	戸籍 謄抄本	その他	住民票 写し	その他	印鑑 登録証	印鑑 証明		通知 カード	マイナンバー カード
平成29年	17,175	394	38,913	3,319	2,542	22,677	2,495	404	1,835
30年	18,063	393	38,426	3,283	2,536	22,892	1,802	476	1,269
令和元年	17,866	376	37,164	3,312	2,643	22,083	1,771	369	2,178
<b>2年</b>	<b>16,499</b>	<b>346</b>	<b>34,942</b>	<b>3,048</b>	<b>2,497</b>	<b>22,458</b>	<b>1,612</b>	<b>101</b>	<b>9,455</b>
<b>3年</b>	<b>15,756</b>	<b>279</b>	<b>34,118</b>	<b>2,908</b>	<b>2,224</b>	<b>20,169</b>	<b>1,662</b>	…	<b>15,453</b>

(注) 通知カードについては、再交付枚数となっております。

(注) 通知カードについては、令和2年5月25日で廃止になりました。

資料:市民課

## (5) 市民の陳情・要望・提案・市民相談受付件数

陳情・要望・提案・相談	平成28年	平成29年	平成30年	令和元年	令和2年
陳情・要望・提案	—	—	—	—	4
一般相談	511	368	309	306	172
国の行政相談利用者	86	67	60	64	46
交通事故相談利用者	20	2	—	—	—
法律相談利用者	318	311	309	328	281
女性相談	71	63	52	46	45
消費者相談	742	726	679	627	570
(うち多重債務相談)	(63)	(65)	(35)	(38)	(28)
就労相談	361	299	290	241	169
合計件数	2,109	1,836	1,699	1,612	1,287

(注) 1. 交通事故相談は平成28年3月で終了につき、平成28年1～3月分のみ。

2. 令和元年より、「陳情・要望」に「提案」を追加しています。

資料:広報交流課、市民相談室、人権政策課

### 3. 選挙

(1) 選挙人名簿登録者数

① 登録者総数

各年9月2日現在

年次	総数	男	女
平成28年	72,453	34,453	38,000
29年	72,158	34,343	37,815
30年	71,665	34,126	37,539
令和元年	71,178	33,854	37,324
2年	70,769	33,619	37,150
<b>3年</b>	<b>70,104</b>	<b>33,311</b>	<b>36,793</b>

(注) 平成29年より、改正公職選挙法施行に伴い9月1日現在の数値となっております。

資料: 選挙管理委員会事務局

② 投票区別登録者数

令和3年9月1日現在

投票区	投票所名称	総数	男	女	投票区	投票所名称	総数	男	女
1	やすらぎ老人福祉センター	1,486	698	788	16	森町会館	1,901	906	995
2	東小学校	2,878	1,382	1,496	17	水間町会館	1,118	526	592
3	半田町会館	4,339	2,036	2,303	18	三ヶ山ふれあいセンター	530	252	278
4	新井公民館	1,520	729	791	19	葛城小学校	2,071	1,004	1,067
5	津田小学校	1,787	798	989	20	蕎原町会館	251	124	127
6	津田北町会館	1,265	600	665	21	海塚公民館	2,363	1,141	1,222
7	中央小学校	5,228	2,519	2,709	22	府宮貝塚橋本第2住宅集会所	914	363	551
8	北小学校	3,408	1,596	1,812	23	三ツ松認定こども園	1,721	787	934
9	脇浜会館	2,751	1,303	1,448	24	久保会館	3,242	1,557	1,685
10	沢町会館	5,702	2,751	2,951	25	王子町ふれあい会館	3,067	1,448	1,619
11	畠中町会館	2,451	1,180	1,271	26	第五中学校	3,418	1,660	1,758
12	地藏堂会館	2,639	1,239	1,400	27	窪田町会館	1,716	812	904
13	橋本町会館	2,234	1,072	1,162	28	サンシティ貝塚管理棟	1,991	936	1,055
14	清児町会館	1,397	655	742	29	名越町会館	1,930	925	1,005
15	三ツ松町会館	2,206	1,058	1,148	30	東山小学校	2,580	1,254	1,326
<b>総数</b>							<b>70,104</b>	<b>33,311</b>	<b>36,793</b>

資料: 選挙管理委員会事務局



## (2)選挙投票状況

執行年月日	有権者数			投票者数			投票率(%)		
	総数	男	女	総数	男	女	総数	男	女
<b>衆議院議員総選挙(小選挙区)</b>									
平成21年8月30日	70,501	33,590	36,911	45,460	21,763	23,697	64.48%	64.79%	64.20%
平成24年12月16日	70,717	33,624	37,093	39,443	18,938	20,505	55.78%	56.32%	55.28%
平成26年12月14日	70,751	33,608	37,143	35,082	16,886	18,196	49.59%	50.24%	48.99%
平成29年10月22日	71,974	34,214	37,760	33,373	15,860	17,513	46.37%	46.36%	46.38%
令和3年10月31日	69,992	33,255	36,737	35,383	16,744	18,639	50.55%	50.35%	50.74%
<b>衆議院議員総選挙(比例代表)</b>									
平成21年8月30日	70,501	33,590	36,911	45,440	21,750	23,690	64.45%	64.75%	64.18%
平成24年12月16日	70,717	33,624	37,093	39,435	18,930	20,505	55.76%	56.30%	55.28%
平成26年12月14日	70,751	33,608	37,143	35,081	16,882	18,199	49.58%	50.23%	49.00%
平成29年10月22日	71,974	34,214	37,760	33,369	15,860	17,509	46.36%	46.36%	46.37%
令和3年10月31日	69,992	33,255	36,737	35,380	16,743	18,637	50.55%	50.35%	50.73%
<b>参議院議員通常選挙(選挙区)</b>									
平成19年7月29日	70,339	33,572	36,767	35,888	17,222	18,666	51.02%	51.30%	50.77%
平成22年7月11日	70,689	33,633	37,056	36,450	17,480	18,970	51.56%	51.97%	51.19%
平成25年7月21日	70,691	33,625	37,066	34,033	16,429	17,604	48.14%	48.86%	47.49%
平成28年7月10日	72,356	34,390	37,966	35,347	16,887	18,460	48.85%	49.10%	48.62%
令和元年7月21日	71,388	33,966	37,422	31,303	15,048	16,255	43.85%	44.30%	43.44%
<b>参議院議員通常選挙(比例代表)</b>									
平成19年7月29日	70,339	33,572	36,767	35,883	17,219	18,664	51.01%	51.29%	50.76%
平成22年7月11日	70,689	33,633	37,056	36,443	17,475	18,968	51.55%	51.96%	51.19%
平成25年7月21日	70,691	33,625	37,066	34,032	16,429	17,603	48.14%	48.86%	47.49%
平成28年7月10日	72,356	34,390	37,966	35,346	16,888	18,458	48.85%	49.11%	48.62%
令和元年7月21日	71,388	33,966	37,422	31,300	15,047	16,253	43.84%	44.30%	43.43%
<b>大阪府知事選挙</b>									
平成16年2月1日	68,742	32,924	35,818	26,426	12,592	13,834	38.44%	38.25%	38.62%
平成20年1月27日	69,695	33,207	36,488	32,072	15,076	16,996	46.02%	45.40%	46.58%
平成23年11月27日	70,125	33,329	36,796	31,465	15,072	16,393	44.87%	45.22%	44.55%
平成27年11月22日	69,906	33,147	36,759	28,694	13,855	14,839	41.05%	41.80%	40.37%
平成31年4月7日	70,475	33,479	36,996	30,356	14,447	15,909	43.07%	43.15%	43.00%
<b>大阪府議会議員選挙</b>									
平成23年4月10日	70,023	33,244	36,779	30,210	14,115	16,095	43.14%	42.46%	43.76%
平成27年4月12日	69,891	33,190	36,701	27,771	13,257	14,514	39.73%	39.94%	39.55%
平成31年4月7日	70,475	33,479	36,996	29,712	14,132	15,580	42.16%	42.21%	42.11%
令和3年10月3日	69,393	32,947	36,446	20,668	9,729	10,939	29.78%	29.53%	30.01%
<b>貝塚市長選挙</b>									
平成18年1月22日	69,460	33,170	36,290	18,208	8,546	9,662	26.21%	25.76%	26.62%
平成22年1月24日	70,085	33,375	36,710	33,356	15,384	17,972	47.59%	46.09%	48.96%
平成26年1月26日					無投票				
平成30年1月28日					無投票				
令和4年1月30日	69,354	32,947	36,407	26,439	12,385	14,054	38.12%	37.59%	38.60%
<b>貝塚市議会議員選挙</b>									
平成23年4月24日	69,787	33,129	36,658	37,037	16,981	20,056	53.07%	51.26%	54.71%
平成27年4月26日	69,834	33,164	36,670	34,860	16,113	18,747	49.92%	48.59%	51.12%
平成31年4月21日	70,398	33,439	36,959	32,584	15,158	17,426	46.29%	45.33%	47.15%
令和4年1月30日					無投票				

(注)令和3年10月3日に行われた大阪府議会議員選挙は貝塚市選挙区補欠選挙である。

(注)令和4年1月30日に行われた貝塚市議会議員選挙は補欠選挙である。

資料:選挙管理委員会事務局

#### 4. 市 議 会

##### (1)市議会本会議開会及び議案処理状況

年 次	回数	会議日数	議案件数	議 案 処 理 状 況											
				可決	選挙	承認	認定	採択	同意	賛成	修正	否決	不採択	継続審査	その他
平成28年	5	14	124	86	9	3	3	—	5	2	—	—	—	—	16
29年	5	12	103	69	8	3	3	—	6	1	—	1	—	—	12
30年	5	13	119	72	8	8	3	—	8	1	—	—	—	—	19
令和元年	5	14	120	77	8	4	3	—	6	2	—	1	—	—	19
2年	5	14	124	81	9	8	4	—	6	1	—	2	—	—	13

資料:議会事務局

##### (2)市議会各委員会開催日数

委 員 会 名		平成28年	平成29年	平成30年	令和元年	2年
常任委員会	総務常任委員会	—	—	—	—	—
	厚生常任委員会	—	—	—	—	—
	産業常任委員会	—	—	—	—	—
	総務産業常任委員会	10	7	10	7	10
	厚生文教常任委員会	7	5	8	6	10
特別委員会	予算特別委員会	3	3	3	3	3
	決算特別委員会	3	3	3	3	3
	病院問題対策特別委員会 (平成21年9月18日設置)	1	—	—	—	—
	防災・環境問題対策特別委員会 (平成23年5月17日設置)	4	3	3	7	6
庁舎建替問題対策特別委員会 (平成28年5月20日設置)	3	3	5	5	3	
その他委員会	議員総会	7	6	8	6	8
	議会運営委員会	16	16	16	13	17
	合同現場視察	—	—	1	—	—
	議員研修会	3	3	3	3	1
議会改革検討会	—	—	—	2	8	

(注)病院問題対策特別委員会は、平成28年3月28日の本会議での最終報告をもって終了しています。

資料:議会事務局

# 第 14 章 警察・消防

## 1. 警察

### (1) 刑法犯罪認知・検挙状況

年次	犯罪内訳	総数			凶悪犯		
		認知件数	検挙件数	検挙人員	認知件数	検挙件数	検挙人員
	平成28年	1,049	266	200	7	6	3
	29年	784	199	162	3	8	3
	30年	781	246	212	4	2	2
	令和元年	671	242	246	4	3	2
	2年	525	181	153	—	1	1

資料: 貝塚警察署

各年12月末現在

窃盗犯			粗暴犯			その他		
認知件数	検挙件数	検挙人員	認知件数	検挙件数	検挙人員	認知件数	検挙件数	検挙人員
808	176	121	43	27	27	191	57	49
559	127	95	34	15	14	188	49	50
601	138	113	29	28	30	147	78	67
518	152	134	26	24	23	123	63	87
<b>380</b>	<b>120</b>	<b>96</b>	<b>25</b>	<b>18</b>	<b>18</b>	<b>120</b>	<b>42</b>	<b>38</b>

### (2) 交通事故発生件数

各年12月末現在

年次	発生件数	死者	傷者	信号灯数
平成28年	482	2	614	166
29年	474	2	602	165
30年	413	—	507	166
令和元年	344	1	425	165
2年	285	2	350	165

(注) 信号灯数は各年10月1日現在

資料: 貝塚警察署

## 2. 消 防

### (1) 危険物許可施設数

各年12月末現在

年次	総数	貯 蔵 所								取 扱 所				
		製 造 所	屋 内 貯 蔵 所	屋 内 タンク	屋 外 タンク	地 下 タンク	簡 易 タンク	移 動 タンク	屋 外 貯 蔵 所	給 油	第 一 種 販 売	第 二 種 販 売	移 送	一 般
平成28年	151	1	36	9	12	22	3	19	6	26	—	—	—	17
29年	147	1	36	7	12	22	3	20	4	26	—	—	—	16
30年	153	1	39	7	12	22	3	23	4	26	—	—	—	16
令和元年	149	1	37	7	12	22	3	23	4	24	—	—	—	16
<b>2年</b>	<b>151</b>	<b>1</b>	<b>37</b>	<b>7</b>	<b>11</b>	<b>21</b>	<b>3</b>	<b>28</b>	<b>4</b>	<b>23</b>	—	—	—	<b>16</b>

資料:消防本部

### (2) 火災発生状況

各年12月末現在 単位:㎡・千円

年次	火 災 件 数							焼 損 棟 数	罹 災 世 帯 数	罹 災 人 数	焼 損 面 積	死 傷 者		損 害 額
	総 数	建 物	船 舶	車 輛	林 野	その他	死 者					傷 者		
平成28年	16	12	—	2	—	2	16	13	33	434	1	3	51,752	
29年	25	16	—	4	1	4	24	20	53	4,286	—	14	623,540	
30年	17	15	—	—	—	2	17	6	17	170	—	2	20,909	
令和元年	22	17	—	—	1	4	22	10	31	919	—	2	139,327	
<b>2年</b>	<b>10</b>	<b>6</b>	—	<b>1</b>	<b>1</b>	<b>2</b>	<b>10</b>	<b>9</b>	<b>24</b>	<b>1,851</b>	<b>3</b>	<b>4</b>	<b>79,996</b>	

資料:消防本部

### (3) 原因別火災発生件数

各年12月末現在

年次	総数	放 火	放火の 疑い	こんろ	電気 関係	火遊び	たばこ	交通 事故	ストー ブ	たき火	その他	不明
平成28年	16	—	—	4	3	—	4	—	—	—	4	1
29年	25	1	3	—	3	2	1	—	—	—	10	5
30年	17	1	2	3	6	—	2	—	—	—	2	1
令和元年	22	2	—	2	3	—	4	—	—	—	8	3
<b>2年</b>	<b>10</b>	<b>1</b>	—	—	<b>1</b>	—	<b>2</b>	—	—	—	<b>4</b>	<b>2</b>

資料:消防本部

### (4) 消防車両等の状況

各年12月末現在

年次	総 車	化 学 車	タンク 車	ポンプ 車	救 急 車 (非常 用含)	査 察 車	消 防 搬 送 車	軽 四 輪	広 報 車	救 助 工 作 車	資 材 搬 送 車	2 5 m 屈 折 梯 子 付 消 防 自 動 車	ミニ バン 車	ワ ゴン 車	防 災 活 動 車	マイ ク ロ バ ス
平成28年	22	1	1	3	4	1	3	1	1	1	1	1	1	1	1	1
29年	22	1	1	3	4	1	3	1	1	1	1	1	1	1	1	1
30年	22	1	1	3	4	1	3	1	1	1	1	1	1	1	1	1
令和元年	20	1	1	3	4	1	1	1	1	1	1	1	1	1	1	1
<b>2年</b>	<b>20</b>	<b>1</b>	<b>1</b>	<b>3</b>	<b>4</b>	<b>1</b>	<b>1</b>	<b>1</b>	<b>1</b>	<b>1</b>	<b>1</b>	<b>1</b>	<b>1</b>	<b>1</b>	<b>1</b>	<b>1</b>

資料:消防本部

(5) 消防団の施設及び人員 各年12月末現在

年次	人員	普通ポンプ車	可搬積載車	可搬式ポンプ
平成28年	228	9	—	11
29年	232	9	—	11
30年	229	9	—	11
令和元年	228	9	—	11
2年	224	9	—	11

資料:消防本部

(6) 消防団分団別人員 令和2年12月末現在

分団別 階級	団長	副団長	分団長	副分団長	部長	班長	団員	計
本 団	1	4	—	—	1	1	—	7
第1分団	—	—	1	1	1	3	17	23
第2分団	—	—	1	1	1	3	16	22
第3分団	—	—	1	1	1	3	19	25
第4分団	—	—	1	1	1	3	16	22
第5分団	—	—	1	1	1	3	19	25
第6分団	—	—	1	1	1	5	26	34
第7分団	—	—	1	1	1	3	17	23
第8分団	—	—	1	1	1	3	20	26
第9分団	—	—	1	1	1	3	11	17
計	1	4	9	9	10	30	161	224

資料:消防本部

(7) 救急活動状況 各年12月末現在

年次	救急 件数	搬送 人員	事 故 別 件 数							
			総数	交通	労災	急病	火災	運動	一般	その他
平成28年	4,853	4,579	4,853	489	53	3,197	14	28	705	367
29年	4,988	4,649	4,988	468	56	3,273	31	21	753	386
30年	5,030	4,654	5,030	463	54	3,349	22	19	724	399
令和元年	5,088	4,788	5,088	459	60	3,343	34	24	775	393
2年	4,498	4,121	4,498	366	45	3,015	25	9	711	327

資料:消防本部