

統計

かいづか

平成 30 年度版



市のイメージ
キャラクター
「つけさん」



凡 例

1. 本書は貝塚市の市勢に関する統計資料を収録したものです。
2. 統計表中、年とあるのは1月から12月まで、年度とあるのは4月1日から翌年3月31日までの期間です。
3. 数字の単位は各表の上部に注記しましたが、一見明らかなものは省略しました。
4. 資料の出所は各表の下部に掲げています。
5. 統計表中の符号の用法は次のとおりです。
 - 「0」…………… 単位未満
 - 「—」…………… 皆無または該当数値のないもの
 - 「…」…………… 資料なしまたは不詳
 - 「X」…………… 発表をさしひかえるもの
 - 「△」…………… 負数
6. 統計資料についての疑義、または詳細は各資料提供機関または本市総務市民部情報統計課に照会してください。

総目次

第 1 章	市の概況	1
第 2 章	国勢調査	12
第 3 章	事業所	32
第 4 章	製造業	41
第 5 章	商業	46
第 6 章	金融	53
第 7 章	電気・ガス・上水道	54
第 8 章	建設	56
第 9 章	物価・消費	60
第 10 章	教育・文化・宗教	67
第 11 章	衛生・公害・清掃	73
第 12 章	社会福祉・社会保障	78
第 13 章	行財政	84
第 14 章	警察・消防	100

目 次

第 1 章 市の概況

1. 貝塚市の沿革
 - (1) 面積 …… 1
 - (2) 市域の変遷 …… 1
 - (3) 地目別有租地 …… 1
2. 人口等の状況
 - (1) 年次別人口・世帯数の推移 …… 2
 - (2) 人口動態 …… 6
 - (3) 年齢別・男女別人口（住民基本台帳） …… 8
 - (4) 住民基本台帳世帯数・人口 …… 10
 - (5) 国籍別外国人住民人口 …… 10
 - (6) 従前の住所地別転入人口 …… 11

第 2 章 国勢調査

1. 人口・世帯数の状況
 - (1) 年齢別・男女別（5歳階級）人口 …… 12
 - (2) 年齢別・男女別人口 …… 14
 - (3) 小学校区別・町別・男女別人口 …… 16
 - (4) 町別・世帯人員別世帯数 …… 18
2. 住居の状況
 - (1) 住居の種類・住宅の所有の関係別
一般世帯数 …… 22
3. 就業等の状況
 - (1) 産業構造の推移 …… 25
 - (2) 労働力状態別 15歳以上人口 …… 25
 - (3) 町別・産業（大分類）別労働力の状態 …… 26
 - (4) 産業（大分類）別・年齢（5歳階級）別・
男女別 15歳以上就業者数 …… 30

第 3 章 事業所

1. 事業所の推移
（産業大分類別事業所の推移） …… 32
2. 産業（中分類）常用雇用者規模別
事業所数及び従業者数 …… 34
3. 町別事業所数 …… 38

第 4 章 製造業

1. 製造業の推移 …… 41
2. 従業者規模別・産業分類別事業所数 …… 42
3. 大阪府下市町村別事業所数
・従業者数及び製造品出荷額等
（従業者 4人以上の事業所） …… 44

第 5 章 商業

1. 商業の推移 …… 46

2. 飲食店の状況 …… 46
3. 商業の状況 …… 48

第 6 章 金融

- 中小企業制度別融資申込・決定状況 …… 53

第 7 章 電気・ガス・上水道

1. 電気
 - (1) 電灯・電力消費量 …… 54
2. ガス
 - (1) ガス需要件数（都市ガス） …… 54
 - (2) ガス需要量（都市ガス） …… 54
3. 上水道
 - (1) 給水普及状況 …… 55
 - (2) 水源別配水量 …… 55

第 8 章 建設

1. 都市計画用途地域の状況 …… 56
2. 道路及び橋梁の状況 …… 57
3. 公園の設置の状況 …… 57
4. 下水道の状況 …… 58
5. 府営住宅等管理戸数 …… 58
6. 市営住宅管理戸数 …… 58

第 9 章 物価・消費

1. 消費者物価指数の推移（大阪市） …… 60
2. たばこ消費状況 …… 65

第 10 章 教育・文化・宗教

1. 貝塚市内学校園の在学者の状況
 - (1) 幼稚園 …… 67
 - (2) 小学校 …… 67
 - (3) 中学校 …… 68
 - (4) 高等学校（定時制含む） …… 68
 - (5) 小・中学校理由別長期欠席
児童生徒数 …… 68
2. 中・高等学校卒業者の進路・
産業別就職状況
 - (1) 進路状況 …… 69
 - (2) 産業別就職者数 …… 69
3. 国宝等文化財 …… 70
4. 宗教 …… 70
5. 図書館の利用状況
 - (1) 図書館利用者数の推移 …… 71
 - (2) 蔵書冊数の推移 …… 71

6. 体育施設等利用状況	72
7. 教育施設等利用状況	72

第11章 衛生・公害・清掃

1. 衛生	
(1) 市立貝塚病院の利用者の推移	
① 各科別患者数（入院）	73
② 各科別患者数（外来）	73
(2) 医療施設数及び医療従事者数	74
(3) 二類・三類感染症報告数	74
(4) 予防接種者実施状況	74
(5) 市民健康診査及びがん検診実施状況	74
(6) 環境衛生施設数	75
(7) 休日急患診療所診療状況	75
(8) 主要死因別死亡者数	75
(9) 乳幼児健康診査実施状況	76
(10) 狂犬病予防法による飼犬新規登録数	76
(11) 葬儀関係使用状況	76
2. 公害	
(1) 公害苦情件数及び処理状況	76
(2) 光化学スモッグ発令状況	77
3. 清掃	
(1) 一般廃棄物収集状況	77
(2) 不法投棄廃棄物収集状況	77
(3) し尿処理状況	77

第12章 社会福祉・社会保障

1. 社会福祉	
(1) 生活保護状況	78
(2) 身体障害者手帳所有者数の推移	78
(3) 知的障害者名簿登載数の推移	78
(4) 保育所別児童数の推移	78
(5) 介護保険要介護・要支援認定者数及びサービスの利用状況	79
(6) やすらぎ老人福祉センター利用状況	79
(7) 老人福祉センター利用状況	79
(8) ひと・ふれあいセンター利用状況	79
2. 社会保障	
(1) 国民健康保険加入・給付の推移	80
(2) 老齢福祉年金支給の推移	80
(3) 国民年金加入の推移	80
(4) 拠出制国民年金支給の推移	81
(5) 大阪府母子寡婦福祉資金貸付の推移	82
(6) 児童手当対象者数の推移	82

第13章 行財政

1. 財政	
(1) 会計別財政規模の推移	84
(2) 平成29年度会計別決算	
① 一般会計	84
② 国民健康保険事業特別会計	86
③ 下水道特別会計	86
④ 財産区特別会計	86
⑤ 介護保険事業特別会計	88
⑥ 後期高齢者医療事業特別会計	88
⑦ 水道事業会計	90
⑧ 病院事業会計	90
(3) 地方債現在高の状況	91
(4) 公有財産の状況	91
(5) 市税収入状況の推移	92
2. 行政	
(1) 貝塚市機構図	94
(2) 市職員数	95
(3) 課税関係諸証明交付件数	96
(4) 戸籍住民基本台帳・その他証明取扱状況	96
(5) 市民の陳情・要望・市民相談受付件数	96
3. 選挙	
(1) 選挙人名簿登録者数	
① 登録者総数	97
② 投票区別登録者数	97
(2) 選挙投票状況	98
4. 市議会	
(1) 市議会本会議開会及び議案処理状況	99
(2) 市議会各委員会開催日数	99

第14章 警察・消防

1. 警察	
(1) 刑法犯罪認知・検挙状況	100
(2) 交通事故発生件数	100
2. 消防	
(1) 危険物許可施設数	101
(2) 火災発生状況	101
(3) 原因別火災発生件数	101
(4) 消防車両等の状況	101
(5) 消防団の施設及び人員	102
(6) 消防団分団別人員	102
(7) 救急活動状況	102

第1章 市の概況

1. 貝塚市の沿革

(1) 面積

面積	東西	南北	境界	
43.93km ²	4.8km	16.0km	(東) 岸和田市	(南) 和歌山県
			(西) 熊取町・泉佐野市	(北) 大阪湾

資料: 政策推進課

(2) 市域の変遷

平成30年10月1日現在

旧 町 村	面積 (km ²)	
全 域	43.93	
貝 塚 町	0.35	
麻 生 郷 村 ・ 島 村	4.85	昭和6年4月1日合併
南 近 義 村	4.75	
北 近 義 村	2.51	
木 島 村	5.01	昭和10年4月15日編入
西 葛 城 村	22.89	昭和14年4月10日編入
臨 海 埋 立	3.59	昭和40年～(阪南3～6区)
二 色 港 埋 立	0.01	平成11年11月1日編入
臨 海 埋 立	0.01	平成16年8月2日編入(阪南4区の一部)
臨 海 埋 立	0.01	平成17年5月1日編入(阪南4区の一部)
	0.01	平成18年10月1日国土交通省国土地理院「平成18年全国都道府県市区町村別面積調」にて修正
	△ 0.06	平成26年10月1日国土交通省国土地理院「平成26年全国都道府県市区町村別面積調」にて修正

資料: 政策推進課

(3) 地目別有租地

各年1月1日現在 単位: m²・筆

年 次	総 数	田	畑	宅 地	山 林	雑 種 地 等	
						鉄道用地	そ の 他
26年面積	17,366,380	3,559,241	1,574,660	8,071,577	3,330,167	180,354	650,381
筆数	76,060	8,087	3,835	55,040	5,239	1,266	2,593
27年面積	17,364,475	3,534,516	1,574,580	8,096,095	3,332,497	180,227	646,560
筆数	76,204	8,037	3,822	55,236	5,243	1,266	2,600
28年面積	17,361,174	3,501,454	1,571,642	8,119,398	3,332,833	180,239	655,608
筆数	76,351	7,975	3,802	55,452	5,241	1,266	2,615
29年面積	17,357,548	3,465,930	1,569,930	8,136,443	3,329,284	180,276	675,685
筆数	76,533	7,907	3,796	55,647	5,227	1,271	2,685
30年面積	17,360,497	3,440,733	1,567,191	8,164,657	3,331,977	180,278	675,661
筆数	76,734	7,844	3,780	55,918	5,227	1,271	2,694

資料: 課税課

2. 人口等の状況

(1) 年次別人口・世帯数の推移

年次	世帯数	人口			性比 (男=100)	1世帯当り 人員	人口密度 (1km ² 当り)	備考
		総数	男	女				
大正2年	4,175	23,134	11,394	11,740	103.0%	5.5	573.2	
3	3,596	23,217	11,426	11,791	103.2%	6.5	575.2	
4	3,477	23,690	11,676	12,014	102.9%	6.8	587.0	
5	3,544	23,438	11,523	11,915	103.4%	6.6	580.7	
6	3,576	23,795	12,137	11,658	96.1%	6.7	589.6	
7	4,343	24,655	12,128	12,527	103.3%	5.7	610.9	
8	3,685	24,740	12,224	12,516	102.4%	6.7	613.0	
9	5,047	24,768	11,898	12,870	108.2%	4.9	613.7	第1回 国勢調査
10	3,881	24,907	12,400	12,507	100.9%	6.4	617.1	
11	4,266	25,749	12,905	12,844	99.5%	6.0	638.0	
12	4,567	25,746	12,887	12,859	99.8%	5.6	638.0	
13	4,464	25,998	12,953	13,045	100.7%	5.8	644.2	
14	5,927	29,375	13,614	15,761	115.8%	5.0	727.8	第2回 国勢調査
昭和元年	5,123	29,186	13,754	15,432	112.2%	5.7	723.1	
2	5,571	30,783	14,512	16,271	112.1%	5.5	762.7	
3	5,597	30,916	14,607	16,309	111.7%	5.5	766.0	
4	6,666	30,932	15,361	15,571	101.4%	4.6	766.4	
5	6,618	31,320	14,675	16,645	113.4%	4.7	775.5	第3回 国勢調査
6	6,544	32,162	16,256	15,906	97.8%	4.9	796.9	
7	6,333	31,606	14,776	16,830	113.9%	5.0	783.1	
8	6,546	34,513	15,773	18,740	118.8%	5.3	780.8	
9	7,023	36,272	16,383	19,889	121.4%	5.2	898.7	
10	7,674	40,507	17,702	22,805	128.8%	5.3	1,003.6	第4回 国勢調査
11	7,694	40,575	16,986	23,589	138.9%	5.3	1,005.3	
12	7,452	40,844	16,936	23,908	141.2%	5.5	1,012.0	
13	7,697	41,096	18,299	22,797	124.6%	5.3	1,018.2	
14	7,852	44,972	19,659	25,313	128.8%	5.7	1,114.4	
15	7,949	42,797	19,144	23,653	123.6%	5.4	1,062.8	第5回 国勢調査

各年10月1日現在

年次	世帯数	人口			性比 (男=100)	1世帯当り 人員	人口密度 (1km ² 当り)	備考
		総数	男	女				
昭和16年	8,210	44,826	21,216	23,610	111.3%	5.5	1,110.6	
17	8,253	43,642	20,418	23,224	113.7%	5.3	1,081.3	
18	8,293	42,258	19,520	22,738	116.5%	5.1	1,047.0	市制施行
19	8,336	40,969	18,818	22,151	117.7%	4.9	1,015.0	
20	9,586	44,075	20,077	23,998	119.5%	4.6	1,092.0	
21	9,412	43,150	19,484	23,666	121.5%	4.6	1,069.1	
22	9,461	47,129	20,850	26,279	126.0%	5.0	1,167.7	第6回 国勢調査
23	9,587	49,286	20,992	28,294	134.8%	5.1	1,221.1	
24	10,043	51,286	22,053	29,233	132.6%	5.1	1,270.7	
25	9,778	53,586	22,696	30,890	136.1%	5.5	1,327.7	第7回 国勢調査
26	10,252	56,400	23,718	32,682	137.8%	5.5	1,397.4	
27	10,463	55,428	24,252	31,176	128.6%	5.3	1,373.3	
28	10,612	57,062	24,596	32,466	132.0%	5.4	1,413.8	
29	10,743	57,601	24,782	32,819	132.4%	5.4	1,427.2	
30	10,420	56,166	24,343	31,823	130.7%	5.4	1,391.6	第8回 国勢調査
31	10,596	57,929	24,852	33,077	133.1%	5.5	1,484.9	
32	10,757	60,226	25,314	34,912	137.9%	5.6	1,492.2	
33	10,865	60,518	25,630	34,888	136.1%	5.6	1,499.4	
34	11,150	61,252	25,961	35,291	135.9%	5.5	1,517.6	
35	11,523	61,067	26,109	34,958	133.9%	5.3	1,513.1	第9回 国勢調査
36	11,823	63,123	27,203	35,920	132.0%	5.3	1,562.2	
37	11,946	64,184	27,915	36,269	129.9%	5.4	1,590.3	
38	12,055	65,027	28,620	36,407	127.2%	5.4	1,611.2	
39	12,408	67,166	29,718	37,448	126.0%	5.4	1,664.2	
40	14,772	69,365	30,845	38,520	124.9%	4.7	1,718.7	第10回 国勢調査
41	15,165	70,105	31,523	38,582	122.4%	4.6	1,726.3	
42	15,226	70,147	31,890	38,257	120.0%	4.6	1,727.3	
43	15,397	70,755	32,480	38,275	117.8%	4.6	1,742.3	

(1) 年次別人口・世帯数の推移(つづき)

年次	世帯数	人口			性比 (男=100)	1世帯当り 人員	人口密度 (1km ² 当り)	備考
		総数	男	女				
昭和44年	15,724	71,691	33,227	38,464	115.8%	4.6	1,765.4	
45	17,384	73,366	34,124	39,242	115.0%	4.2	1,806.6	第11回 国勢調査
46	18,260	75,528	35,563	39,965	112.4%	4.1	1,859.4	
47	18,627	76,498	36,292	40,206	110.8%	4.1	1,883.2	
48	19,056	77,146	36,754	40,392	109.9%	4.0	1,898.3	
49	19,490	78,178	37,399	40,779	109.0%	4.0	1,921.3	
50	20,396	79,506	38,214	41,292	108.1%	3.9	1,953.9	第12回 国勢調査
51	20,677	80,210	38,702	41,508	107.3%	3.9	1,971.2	
52	20,941	80,683	39,071	41,612	106.5%	3.9	1,980.9	
53	21,159	80,977	39,280	41,697	106.2%	3.8	1,985.2	
54	21,308	81,040	39,337	41,703	106.0%	3.8	1,986.8	
55	23,160	81,162	39,323	41,839	106.4%	3.5	1,990.0	第13回 国勢調査
56	23,261	80,758	39,152	41,606	106.3%	3.5	1,979.8	
57	23,419	80,395	38,993	41,402	106.2%	3.4	1,969.5	
58	23,590	80,152	38,858	41,294	106.3%	3.4	1,963.5	
59	23,717	79,922	38,806	41,116	106.0%	3.4	1,957.9	
60	23,265	79,591	38,657	40,934	105.9%	3.4	1,949.8	第14回 国勢調査
61	23,476	79,504	38,561	40,943	106.2%	3.4	1,892.1	
62	23,783	79,606	38,643	40,963	106.0%	3.3	1,894.5	
63	24,182	79,915	38,773	41,142	106.1%	3.3	1,883.5	
平成元年	24,521	80,098	38,920	41,178	105.8%	3.3	1,847.7	
2	24,057	79,234	38,347	40,887	106.6%	3.3	1,827.8	第15回 国勢調査
3	24,464	79,737	38,606	41,131	106.5%	3.3	1,814.3	
4	25,107	80,524	39,091	41,433	106.0%	3.2	1,832.2	
5	25,769	81,464	39,551	41,913	106.0%	3.2	1,853.6	
6	26,918	83,435	40,550	42,885	105.8%	3.1	1,898.4	
平成7年	26,956	84,653	41,047	43,606	106.2%	3.1	1,926.1	第16回 国勢調査
8	27,272	84,758	41,087	43,671	106.3%	3.1	1,928.5	

資料:情報統計課

各年10月1日現在

年次	世帯数	人口			性比 (男=100)	1世帯当り 人員	人口密度 (1km ² 当り)	備考
		総数	男	女				
平成9年	28,048	86,019	41,744	44,275	106.1%	3.1	1,957.2	
10	28,594	86,796	42,155	44,641	105.9%	3.0	1,974.9	
11	29,167	87,360	42,370	44,990	106.2%	3.0	1,987.3	
12	29,716	88,523	42,877	45,646	106.5%	3.0	2,013.7	第17回 国勢調査
13	30,137	88,678	42,914	45,764	106.6%	3.0	2,017.2	
14	30,799	89,194	43,231	45,963	106.3%	2.9	2,029.0	
15	31,337	89,583	43,427	46,156	106.3%	2.9	2,037.8	
16	31,748	89,756	43,417	46,339	106.7%	2.8	2,041.3	
17	31,592	90,314	43,689	46,625	106.7%	2.9	2,053.5	第18回 国勢調査
18	32,120	90,406	43,696	46,710	106.9%	2.8	2,055.6	
19	32,622	90,572	43,719	46,853	107.2%	2.8	2,058.9	
20	33,079	90,540	43,719	46,821	107.1%	2.7	2,058.2	
21	33,495	90,629	43,702	46,927	107.4%	2.7	2,060.2	
22	32,993	90,519	43,665	46,854	107.3%	2.7	2,057.7	第19回 国勢調査
23	33,334	90,425	43,588	46,837	107.5%	2.7	2,055.6	
24	33,452	90,344	43,590	46,754	107.3%	2.7	2,053.7	
25	33,596	89,989	43,432	46,557	107.2%	2.7	2,045.7	
26	33,895	89,735	43,276	46,459	107.3%	2.7	2,042.7	
27	33,355	88,694	42,581	46,113	108.3%	2.7	2,019.0	第20回 国勢調査
28	33,635	88,345	42,397	45,948	108.4%	2.6	2,011.0	
29	33,700	87,493	42,009	45,484	108.3%	2.6	1,991.6	
30	33,633	86,488	41,586	44,902	108.0%	2.6	1,968.8	

(2)人口動態

年次	自然動態			社会動態		
	出生	死亡	増減	転入	転出	増減
平成 17年	886	699	187	3,788	3,566	222
18年	923	777	146	3,500	3,508	△ 8
19年	861	728	133	3,499	3,694	△ 195
20年	874	769	105	3,413	3,268	145
21年	843	744	99	3,092	3,177	△ 85
22年	756	795	△ 39	2,975	3,072	△ 97
23年	779	852	△ 73	3,147	2,963	184
24年	778	835	△ 57	2,909	2,939	△ 30
25年	724	846	△122	2,818	3,040	△222
26年	698	877	△179	2,724	2,821	△97
27年	730	869	△139	2,565	3,090	△525
28年	660	853	△193	2,618	2,824	△206
29年	640	923	△283	2,480	3,074	△594
30年	589	914	△325	2,533	3,170	△637

(注) 1 自然動態、社会動態は、住民基本台帳法及び外国人登録法による届出数

(社会動態は市内異動は含まず)

2 婚姻、離婚は、人口動態調査による。

3 比率に用いる人口は、各年10月1日現在の推計人口(外国人を含む)による。

資料:市民課

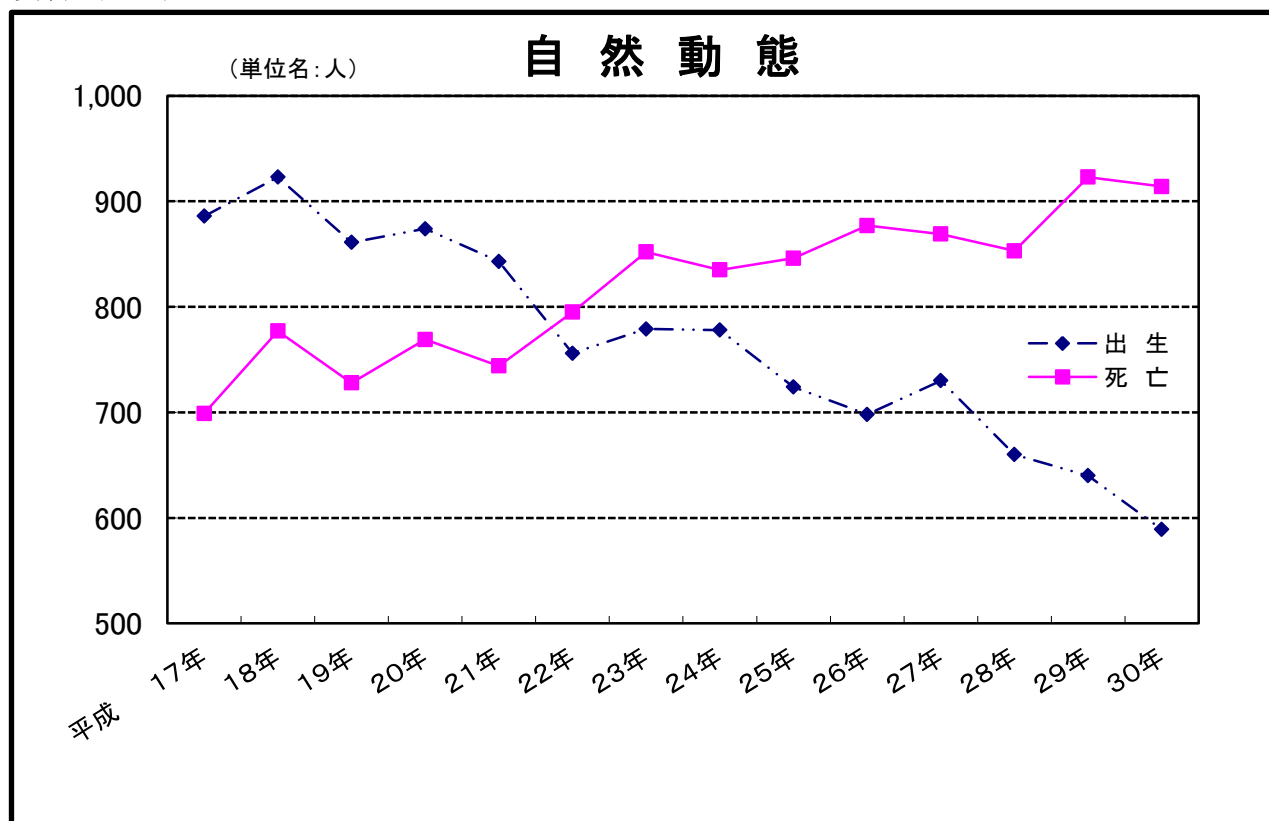

比 率 (1,000人につき)				婚 姻	離 婚
自 然 動 態		社 会 動 態			
出 生	死 亡	転 入	転 出		
9.8	7.7	41.9	39.4	482	215
10.2	8.6	38.7	38.8	451	235
9.5	8.0	38.6	40.7	453	210
9.6	8.5	37.6	36.0	500	213
9.3	8.2	34.1	35.0	434	220
8.3	8.8	32.8	33.9	426	219
8.6	9.4	34.7	32.7	408	184
8.6	9.2	32.2	32.5	424	176
8.0	9.4	31.3	33.7	371	185
7.8	9.8	30.3	31.4	405	171
8.2	9.7	28.7	34.6	356	212
7.5	9.7	29.6	32.0	341	167
7.3	10.5	28.3	35.1	359	180
6.8	10.6	29.3	36.7	308	164

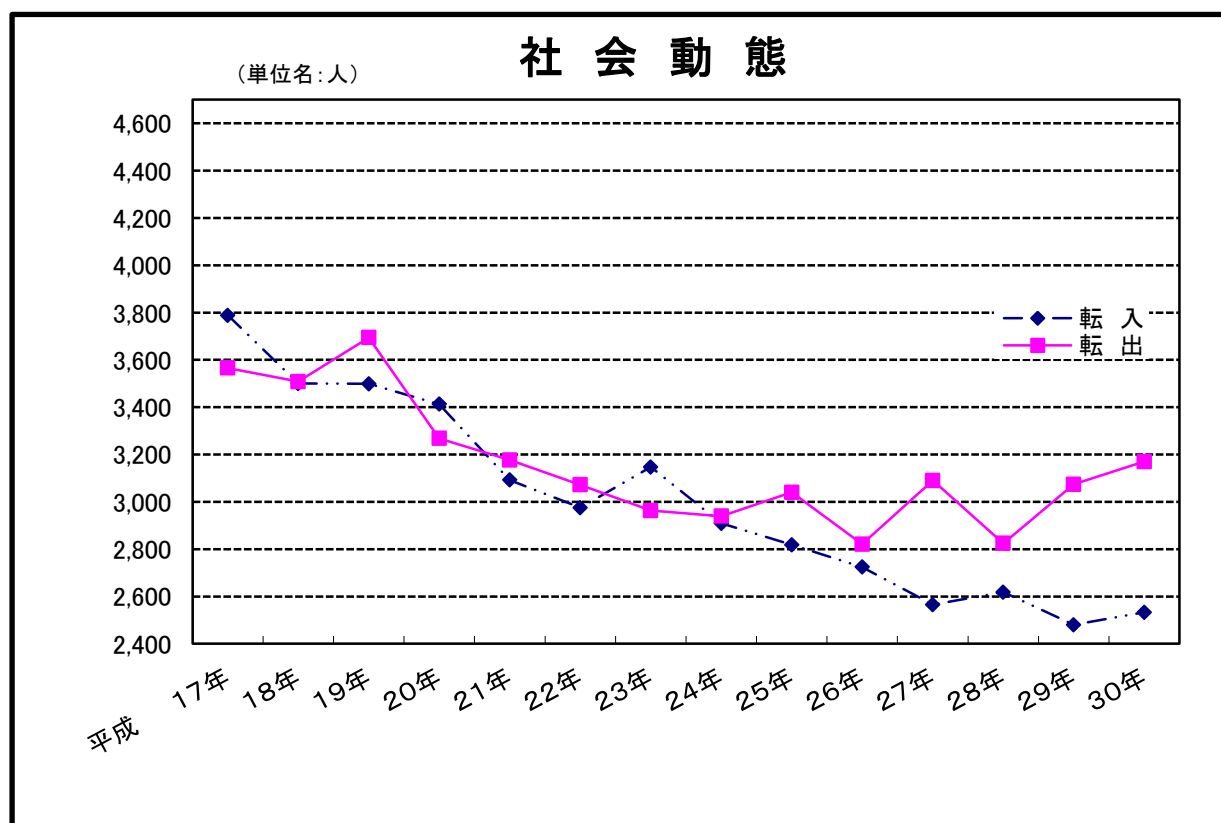

(3)年齢別・男女別人口(住民基本台帳)

年 齢 別	総 数	男	女	年 齢 別	総 数	男	女
総 数	87,054	42,037	45,017				
0 ～ 4	3,307	1,728	1,579	25 ～ 29	4,032	2,020	2,012
0	599	326	273	25	802	415	387
1	648	329	319	26	787	394	393
2	656	338	318	27	832	436	396
3	695	356	339	28	827	391	436
4	709	379	330	29	784	384	400
5 ～ 9	4,028	2,108	1,920	30 ～ 34	4,233	2,082	2,151
5	736	400	336	30	787	390	397
6	809	435	374	31	792	397	395
7	807	406	401	32	825	410	415
8	819	423	396	33	909	443	466
9	857	444	413	34	920	442	478
10 ～ 14	4,638	2,385	2,253	35 ～ 39	4,764	2,334	2,430
10	849	422	427	35	932	481	451
11	892	443	449	36	893	413	480
12	942	504	438	37	901	467	434
13	943	499	444	38	1,006	474	532
14	1,012	517	495	39	1,032	499	533
15 ～ 19	5,109	2,575	2,534	40 ～ 44	6,300	3,098	3,202
15	1,001	517	484	40	1,056	516	540
16	1,021	509	512	41	1,113	558	555
17	986	488	498	42	1,293	618	675
18	1,047	522	525	43	1,410	697	713
19	1,054	539	515	44	1,428	709	719
20 ～ 24	4,586	2,341	2,245	45 ～ 49	7,395	3,620	3,775
20	946	484	462	45	1,516	738	778
21	957	506	451	46	1,476	700	776
22	919	452	467	47	1,486	749	737
23	862	430	432	48	1,518	735	783
24	902	469	433	49	1,399	698	701

資料:情報統計課

平成30年10月1日現在

年 齢 別	総 数	男	女	年 齢 別	総 数	男	女
50 ～ 54	6,263	3,143	3,120	75 ～ 79	4,795	2,099	2,696
50	1,337	660	677	75	1,026	457	569
51	1,320	668	652	76	1,091	474	617
52	1,074	529	545	77	1,020	437	583
53	1,281	632	649	78	907	400	507
54	1,251	654	597	79	751	331	420
55 ～ 59	5,222	2,604	2,618	80 ～ 84	3,462	1,435	2,027
55	1,128	577	551	80	730	344	386
56	1,075	519	556	81	765	324	441
57	1,004	527	477	82	741	292	449
58	979	474	505	83	650	257	393
59	1,036	507	529	84	576	218	358
60 ～ 64	4,715	2,312	2,403	85 ～ 89	2,011	659	1,352
60	948	454	494	85	525	192	333
61	883	425	458	86	495	153	342
62	962	492	470	87	394	128	266
63	938	465	473	88	323	102	221
64	984	476	508	89	274	84	190
65 ～ 69	5,750	2,744	3,006	90 ～ 94	814	204	610
65	1,030	469	561	90	230	56	174
66	1,056	524	532	91	206	57	149
67	1,145	559	586	92	155	37	118
68	1,125	521	604	93	134	34	100
69	1,394	671	723	94	89	20	69
70 ～ 74	5,383	2,503	2,880	95 ～ 99	213	37	176
70	1,301	620	681	95	87	16	71
71	1,264	581	683	96	47	8	39
72	863	415	448	97	37	6	31
73	877	392	485	98	27	4	23
74	1,078	495	583	99	15	3	12
				100 ～	34	6	28

(4) 住民基本台帳世帯数・人口

各年12月末現在

年次	住民基本台帳					外国人住民			
	世帯数	人口			世帯数	人口			
		総数	男	女		総数	男	女	
平成 26年	37,156	89,876	43,375	46,501	431	586	262	324	
27年	37,259	89,212	42,999	46,213	469	632	288	344	
28年	37,533	88,813	42,803	46,010	537	704	333	371	
29年	37,602	87,936	42,417	45,519	568	739	353	386	
30年	37,602	86,974	42,019	44,955	649	829	414	415	

(注)外国人住民の世帯数及び人口については、内数となっております。

資料:市民課

(5) 国籍別外国人住民人口

各年12月末現在

国 籍	平成 2 6 年		平成 2 7 年		平成 2 8 年		平成 2 9 年		平成 3 0 年	
	世帯数	人口	世帯数	人口	世帯数	人口	世帯数	人口	世帯数	人口
総数	466	586	500	632	570	704	612	739	687	829
韓国及び朝鮮	210	278	203	271	216	280	216	279	209	266
中国	165	207	187	243	210	269	209	265	196	262
ベトナム	18	21	31	34	63	67	81	84	129	132
フィリピン	34	37	35	38	36	41	37	40	41	45
ミャンマー	—	—	—	—	—	—	26	26	40	40
台湾	—	—	—	—	—	—	—	—	18	20
アメリカ	3	3	4	4	5	5	7	7	7	9
タイ	8	8	6	6	8	8	8	8	7	7
ブラジル	4	5	4	4	5	5	4	4	5	5
パキスタン	1	1	3	3	1	1	1	1	1	5
イラン	3	5	3	5	2	4	2	4	2	4
インド	—	—	—	—	—	—	—	—	3	4
オーストラリア	3	3	2	2	2	2	2	2	3	3
英国	3	3	4	4	3	3	2	2	3	3
カンボジア	—	—	—	—	—	—	—	—	3	3
インドネシア	1	1	3	3	3	3	2	2	2	2
ポーランド	2	2	2	2	2	2	2	2	2	2
ネパール	—	—	—	—	—	—	—	—	1	2
イタリア	—	—	1	1	1	1	1	1	1	1
カナダ	1	1	—	—	1	1	1	1	1	1
ボリビア	1	1	1	1	1	1	1	1	1	1
ペルー	1	1	3	3	2	2	1	1	1	1
ニュージーランド	1	1	1	1	2	2	1	1	1	1
ハンク'ラテ'シュ	1	1	1	1	1	1	1	1	1	1
モンゴル	1	1	1	1	1	1	1	1	1	1
スペイン	1	1	1	1	1	1	1	1	1	1
マレーシア	—	1	1	1	1	1	1	1	1	1
コンゴ民主共和国	—	—	1	1	2	2	1	1	1	1
スリランカ	—	—	—	—	—	—	1	1	1	1
ハイチ	—	—	—	—	—	—	1	1	1	1
スウェーデン	—	—	—	—	—	—	1	1	1	1
キプロス	—	—	—	—	—	—	—	—	1	1
フランス	—	—	—	—	—	—	—	—	1	1
ドイツ	—	—	—	—	1	1	—	—	—	—
マリア	1	1	1	1	—	—	—	—	—	—
ナイジェリア	1	1	1	1	—	—	—	—	—	—
ミクロネシア	1	1	—	—	—	—	—	—	—	—
アルバニア	1	1	—	—	—	—	—	—	—	—

資料:市民課

(6) 従前の住所地別転入人口

各年12月末現在

従前の住所地	平成26年	平成27年	平成28年	平成29年	平成30年
北海道	16	17	20	8	22
青森県	2	4	5	2	1
岩手県	1	—	5	2	2
宮城県	5	4	3	2	5
秋田県	—	—	—	1	—
山形県	2	1	—	—	1
福島県	6	5	5	3	1
茨城県	8	7	17	8	16
栃木県	1	3	2	—	5
群馬県	1	5	—	2	6
埼玉県	11	19	11	9	15
千葉県	47	52	22	26	25
東京都	59	60	54	57	56
神奈川県	32	26	36	16	21
新潟県	4	2	4	3	13
富山県	3	6	4	6	10
石川県	4	3	7	7	11
福井県	3	—	3	6	—
山梨県	—	1	1	2	2
長野県	1	8	4	5	4
岐阜県	7	4	6	4	3
静岡県	8	6	11	10	3
愛知県	27	36	30	37	20
三重県	15	14	22	29	20
滋賀県	10	12	17	15	16
京都府	37	30	31	37	37
大阪府	1,801	1,705	1,587	1,434	1,478
兵庫県	125	76	123	107	89
奈良県	39	28	24	59	44
和歌山県	86	80	78	73	57
鳥取県	15	13	14	10	4
島根県	3	3	2	3	1
岡山県	15	7	14	17	11
広島県	13	27	25	15	13
山口県	14	4	6	—	2
徳島県	8	9	9	1	7
香川県	7	6	4	7	8
愛媛県	13	8	8	16	4
高知県	17	8	7	3	5
福岡県	44	11	35	14	35
佐賀県	3	—	3	3	2
長崎県	7	10	7	11	8
熊本県	5	2	6	3	5
大分県	4	4	7	3	8
宮崎県	12	8	9	10	6
鹿児島県	11	19	16	15	8
沖縄県	40	19	23	13	25
外国	65	141	215	311	357
従前の住所なし	—	—	—	—	—

資料:市民課

第 2 章 国勢調査

1. 人口・世帯数の状況

(1) 年齢別・男女別(5歳階級)人口

年 齢 別	平成2年			平成7年			平成12年		
	総 数	男	女	総 数	男	女	総 数	男	女
総 数	79,234	38,347	40,887	84,653	41,047	43,606	88,523	42,877	45,646
0～4	4,026	2,046	1,980	4,661	2,403	2,258	5,130	2,575	2,555
5～9	4,411	2,280	2,131	4,664	2,317	2,347	4,951	2,538	2,413
10～14	5,126	2,607	2,519	4,812	2,438	2,374	4,699	2,339	2,360
15～19	7,122	3,365	3,757	5,422	2,622	2,800	4,857	2,412	2,445
20～24	6,358	3,055	3,303	6,793	3,308	3,485	5,219	2,524	2,695
25～29	5,294	2,621	2,673	6,370	3,085	3,285	6,931	3,316	3,615
30～34	4,520	2,285	2,235	5,931	2,955	2,976	6,906	3,341	3,565
35～39	5,160	2,516	2,644	5,270	2,653	2,617	6,139	3,126	3,013
40～44	6,679	3,354	3,325	5,652	2,813	2,839	5,279	2,616	2,663
45～49	6,330	3,095	3,235	6,980	3,523	3,457	5,727	2,888	2,839
50～54	5,784	2,934	2,850	6,403	3,164	3,239	6,937	3,508	3,429
55～59	5,186	2,562	2,624	5,597	2,805	2,792	6,320	3,050	3,270
60～64	4,210	2,101	2,109	4,998	2,420	2,578	5,555	2,754	2,801
65～69	3,008	1,295	1,713	3,961	1,930	2,031	4,797	2,255	2,542
70～74	2,280	878	1,402	2,787	1,172	1,615	3,704	1,730	1,974
75～79	1,933	740	1,193	1,986	723	1,263	2,474	994	1,480
80～84	1,120	378	742	1,440	488	952	1,499	491	1,008
85歳以上	579	173	406	889	204	685	1,281	352	929
年齢不詳	108	62	46	37	24	13	118	68	50

(参考)

0～14	13,563	6,933	6,630	14,137	7,158	6,979	14,780	7,452	7,328
15～64	56,643	27,888	28,755	59,416	29,348	30,068	59,870	29,535	30,335
65歳以上	8,920	3,464	5,456	11,063	4,517	6,546	13,755	5,822	7,933

(注)年齢不詳は含まない

資料:情報統計課

各年10月1日現在

平成17年			平成22年			平成27年		
総数	男	女	総数	男	女	総数	男	女
90,314	43,689	46,625	90,519	43,665	46,854	88,694	42,581	46,113
4,925	2,515	2,410	4,286	2,193	2,093	3,732	1,944	1,788
5,210	2,657	2,553	5,005	2,541	2,464	4,367	2,227	2,140
4,939	2,542	2,397	5,168	2,615	2,553	5,010	2,542	2,468
4,563	2,225	2,338	4,767	2,420	2,347	4,988	2,505	2,483
4,658	2,273	2,385	4,257	2,060	2,197	4,293	2,166	2,127
5,372	2,622	2,750	4,476	2,187	2,289	3,956	1,923	2,033
7,184	3,451	3,733	5,520	2,673	2,847	4,543	2,222	2,321
6,880	3,366	3,514	7,401	3,613	3,788	5,500	2,630	2,870
6,156	3,131	3,025	6,867	3,370	3,497	7,301	3,547	3,754
5,111	2,530	2,581	6,010	3,046	2,964	6,699	3,280	3,419
5,678	2,804	2,874	5,020	2,479	2,541	5,807	2,926	2,881
6,871	3,469	3,402	5,580	2,763	2,817	4,904	2,405	2,499
6,180	2,952	3,228	6,588	3,255	3,333	5,396	2,638	2,758
5,344	2,626	2,718	5,940	2,793	3,147	6,272	3,019	3,253
4,427	1,994	2,433	4,972	2,336	2,636	5,496	2,509	2,987
3,220	1,417	1,803	3,977	1,695	2,282	4,422	1,974	2,448
1,978	718	1,260	2,578	1,019	1,559	3,193	1,260	1,933
1,576	368	1,208	2,027	540	1,487	2,613	747	1,866
42	29	13	80	67	13	202	117	85
15,074	7,714	7,360	14,459	7,349	7,110	13,109	6,713	6,396
58,653	28,823	29,830	56,486	27,866	28,620	53,387	26,242	27,145
16,545	7,123	9,422	19,494	8,383	11,111	21,996	9,509	12,487

(2) 年齢別・男女別人口

年齢別	総数	男	女	年齢別	総数	男	女
総数	88,694	42,581	46,113	25～29	3,956	1,923	2,033
				25	805	393	412
0～4	3,732	1,944	1,788	26	797	379	418
0	676	335	341	27	798	386	412
1	689	362	327	28	769	379	390
2	727	393	334	29	787	386	401
3	822	440	382	30～34	4,543	2,222	2,321
4	818	414	404	30	910	448	462
5～9	4,367	2,227	2,140	31	898	422	476
5	821	417	404	32	926	480	446
6	853	436	417	33	903	415	488
7	856	422	434	34	906	457	449
8	896	447	449	35～39	5,500	2,630	2,870
9	941	505	436	35	1,006	468	538
10～14	5,010	2,542	2,468	36	1,028	489	539
10	947	504	443	37	1,057	512	545
11	1,026	515	511	38	1,125	568	557
12	1,013	524	489	39	1,284	593	691
13	1,030	504	526	40～44	7,301	3,547	3,754
14	994	495	499	40	1,397	685	712
15～19	4,988	2,505	2,483	41	1,434	715	719
15	1,054	525	529	42	1,491	710	781
16	1,058	526	532	43	1,478	698	780
17	988	504	484	44	1,501	739	762
18	958	498	460	45～49	6,699	3,280	3,419
19	930	452	478	45	1,530	741	789
20～24	4,293	2,166	2,127	46	1,428	712	716
20	882	445	437	47	1,336	652	684
21	945	470	475	48	1,315	646	669
22	797	409	388	49	1,090	529	561
23	811	411	400				
24	858	431	427				

資料: 情報統計課

平成27年10月1日現在

年 齢 別	総 数	男	女	年 齢 別	総 数	男	女
50 ～ 54	5,807	2,926	2,881	75 ～ 79	4,422	1,974	2,448
50	1,322	648	674	75	1,014	459	555
51	1,267	660	607	76	832	371	461
52	1,125	586	539	77	850	407	443
53	1,089	519	570	78	861	373	488
54	1,004	513	491	79	865	364	501
55 ～ 59	4,904	2,405	2,499	80 ～ 84	3,193	1,260	1,933
55	1,011	491	520	80	750	327	423
56	1,056	517	539	81	703	298	405
57	961	457	504	82	645	250	395
58	895	434	461	83	595	206	389
59	981	506	475	84	500	179	321
60 ～ 64	5,396	2,638	2,758	85 ～ 89	1,727	547	1,180
60	996	494	502	85	409	141	268
61	1,012	497	515	86	400	133	267
62	1,080	498	582	87	343	108	235
63	1,103	552	551	88	312	93	219
64	1,205	597	608	89	263	72	191
65 ～ 69	6,272	3,019	3,253	90 ～ 94	685	163	522
65	1,184	553	631	90	199	56	143
66	1,440	706	734	91	166	44	122
67	1,377	676	701	92	150	35	115
68	1,345	626	719	93	95	16	79
69	926	458	468	94	75	12	63
70 ～ 74	5,496	2,509	2,987	95 ～ 99	170	32	138
70	937	432	505	95	59	11	48
71	1,150	535	615	96	42	7	35
72	1,140	535	605	97	30	6	24
73	1,162	518	644	98	18	3	15
74	1,107	489	618	99	21	5	16
				100 ～	31	5	26
				不 詳	202	117	85

(3) 小学校区別・町別・男女別人口

町名	総数	男	女
総数	88,694	42,581	46,113
津田小学校区	3,847	1,812	2,035
東小学校区	11,060	5,268	5,792
西小学校区	14,062	6,828	7,234
南小学校区	12,706	6,023	6,683
北小学校区	6,433	3,062	3,371
中央小学校区	14,156	6,804	7,352
木島小学校区	11,970	5,754	6,216
葛城小学校区	3,608	1,764	1,844
永寿小学校区	2,509	1,159	1,350
二色小学校区	4,611	2,254	2,357
東山小学校区	3,732	1,853	1,879
津田北町	1,587	774	813
津田南町	793	373	420
堀1丁目	1,083	489	594
堀2丁目	663	291	372
堀3丁目	804	374	430
小瀬1丁目	1,057	504	553
久保府住田	1,226	601	625
久保府住田	3,074	1,515	1,559
半田1丁目	789	347	442
半田1丁目	2,397	1,153	1,244
半田門前	599	296	303
半田住宅	185	95	90
桜塚	34	11	23
ユニチカ	1,102	470	632
新福井	78	38	40
福井	1,899	920	979
東	671	324	347
東	1,183	530	653
海塚(加神含む)	1,183	530	653
海塚3丁目	2,357	1,148	1,209
北	322	143	179
中	1,486	711	775
近	393	189	204
西	425	193	232
港	583	284	299
南	—	—	—
新	867	394	473
脇浜1丁目	438	187	251
脇浜2丁目	519	260	259
脇浜3丁目	475	233	242
脇浜4丁目	1,284	639	645
沢	734	343	391
浦	5,531	2,717	2,814
加神1丁目	1,284	635	649
加神2丁目	1,068	508	560
加神2丁目	477	226	251

(注) (1) 国勢調査の調査区割で集計しているため、実際の小学校区及び町別の区割りとは必ずしも一致しておりません。

(2) 二色南町については結果数値が著しく小さいため、二色4丁目の数値に合算し、Xで表示している。

平成27年10月1日現在

町名	総数	男	女
畠中	212	102	110
畠中1丁目	557	281	276
畠中2丁目	1,483	697	786
窪田	1,888	883	1,005
王子	2,909	1,400	1,509
王子新田	340	151	189
王子住宅	271	113	158
二色ノ浜荘園	573	271	302
地蔵蔵	973	475	498
地蔵堂ニュータウン	1,170	554	616
堤	1,242	602	640
橋本	1,931	960	971
橋本新田	298	142	156
旭ヶ丘	198	82	116
和泉	913	390	523
中央団地	400	197	203
鳥石	2,038	999	1,039
石才	1,045	514	531
近義の里	670	325	345
麻生	3,305	1,620	1,685
清児	1,219	564	655
サンシテ	2,381	1,124	1,257
名越	1,878	912	966
清台	917	444	473
森府	2,413	1,190	1,223
三ツ	653	293	360
三ツ松	3,130	1,519	1,611
三ツ松西之町	97	46	51
三ツ松府住	1,619	742	877
三ツ松第2	793	371	422
水間	1,760	832	928
三ヶ山	692	325	367
木積	1,736	864	872
馬場	855	411	444
柵谷	39	20	19
大川	13	6	7
蕎原	273	138	135
二色1丁目	996	496	500
二色2丁目	2,208	1,075	1,133
二色3丁目	773	376	397
二色4丁目	634	307	327
二色南町	X	X	X
東山1丁目	835	426	409
東山2丁目	788	378	410
東山3丁目	910	465	445
東山4丁目	276	131	145
東山5丁目	379	191	188
東山6丁目	320	150	170
東山7丁目	224	112	112

(4)町別・世帯人員別世帯数

町名	総数		普通		
	世帯数	世帯人員	総数	1人	2人
総数	33,355	88,694	33,289	8,560	9,541
津田北町	586	1,587	586	123	162
津田南町	349	793	349	107	123
堀1丁目	401	1,083	398	122	115
堀2丁目	262	663	262	84	71
堀3丁目	358	804	357	118	122
小瀬瀬	439	1,057	439	137	127
小瀬1丁目	462	1,226	462	130	103
久保府	1,247	3,074	1,246	352	389
久保府	405	789	402	165	133
半田	975	2,397	973	275	313
半田1丁目	257	599	257	103	55
半田門前	42	185	41	14	14
半田住宅	16	34	16	3	10
桜塚	438	1,102	436	128	122
ユニチ	24	78	24	1	5
新福井	710	1,899	709	186	169
新福田	299	671	298	133	67
東	559	1,183	559	217	174
海塚(加神含む)	1,045	2,357	1,043	414	253
海塚3丁目	150	322	150	56	54
北中町	612	1,486	612	165	200
近中	191	393	190	93	42
近西木町	188	425	188	58	67
近西港	225	583	225	58	62
南港町	—	—	—	—	—
南港町	372	867	372	118	122
新脇	170	438	169	43	61
脇1丁目	198	519	198	68	33
脇2丁目	163	475	163	25	38
脇3丁目	435	1,284	435	63	113
脇4丁目	292	734	291	78	105
沢	2,283	5,531	2,279	678	688
浦田	513	1,284	512	158	135
加神1丁目	394	1,068	390	122	87
加神2丁目	184	477	182	42	63
畠中	68	212	68	9	14
畠中1丁目	241	557	240	101	44
畠中2丁目	526	1,483	526	99	146
窪田	682	1,888	680	152	182
王子	1,026	2,909	1,026	184	282
王子新	104	340	103	12	39
王子住宅	104	271	104	23	34

(注) (1) 国勢調査の調査区割で集計しているため、実際の町別の区割りとは必ずしも一致しておりません。

(2) 二色南町については結果数値が著しく小さいため、二色4丁目の数値に合算し、Xで表示している。

資料: 情報統計課

平成27年10月1日現在

世帯				施設等の世帯		
3人	4人	5人	6人以上	世帯数	世帯人員	
6,506	5,777	2,068	837	66	2,788	
130	117	44	10	—	—	
61	36	20	2	—	—	
60	63	19	19	3	87	
35	45	14	13	—	—	
53	47	11	6	1	1	
74	72	22	7	—	—	
95	84	37	13	—	—	
216	186	83	20	1	4	
78	18	6	2	3	9	
183	140	45	17	2	57	
41	36	15	7	—	—	
7	1	2	—	1	90	
1	2	—	—	—	—	
69	76	34	7	2	6	
8	7	3	—	—	—	
147	138	54	15	1	19	
45	36	8	9	1	24	
90	55	14	9	—	—	
165	147	50	14	2	16	
18	13	4	5	—	—	
114	93	33	—	—	—	
24	18	9	4	1	1	
33	20	8	2	—	—	
45	38	19	3	—	—	
—	—	—	—	—	—	
66	36	19	11	—	—	
32	25	5	3	1	33	
30	50	11	6	—	—	
45	40	11	—	—	—	
97	116	39	7	—	—	
49	38	10	11	1	29	
440	311	122	40	4	49	
92	94	18	15	1	9	
68	78	30	5	4	74	
36	28	8	5	2	17	
16	21	5	—	—	—	
33	45	14	—	1	1	
101	122	48	10	—	—	
143	138	45	20	2	38	
211	247	80	22	—	—	
14	23	10	5	1	33	
20	18	6	—	—	—	

(4)町別・世帯人員別世帯数(つづき)

町名	総数		普通		
	世帯数	世帯人員	総数	1人	2人
二色ノ浜荘園	223	573	223	38	92
地蔵堂	356	973	356	79	93
地蔵堂ニュータウン	424	1,170	424	70	127
堤	433	1,242	432	79	110
橋本	617	1,931	615	150	175
橋本新田	128	298	128	36	48
旭ヶ丘	109	198	109	50	44
和泉台	452	913	452	185	154
中央団地	175	400	175	46	58
鳥羽	726	2,038	726	170	152
石才	371	1,045	371	89	89
近義の里	273	670	273	56	109
麻生の中	1,224	3,305	1,224	271	347
清児	407	1,219	407	55	119
サンシテイ	879	2,381	879	135	260
名越	647	1,878	646	113	194
清名台	357	917	357	60	143
森府	514	2,413	508	108	127
森府住松	305	653	305	117	96
三ツ松西之町	1,044	3,130	1,043	170	279
三ツ松府住	56	97	56	28	19
三ツ松第2	878	1,619	878	413	281
三ツ松第2	364	793	364	135	115
水間	444	1,760	433	126	122
三ヶ山	231	692	230	53	63
木積場	612	1,736	611	125	177
馬場	285	855	285	50	82
柵谷	11	39	11	2	—
大川	6	13	6	2	1
蕎原	91	273	91	21	25
二色1丁目	350	996	350	61	78
二色2丁目	824	2,208	824	132	277
二色3丁目	269	773	269	24	105
二色4丁目	226	634	223	20	83
二色南町	X	X	X	X	X
東山1丁目	240	835	240	17	28
東山2丁目	203	788	199	20	38
東山3丁目	257	910	257	10	44
東山4丁目	83	276	83	6	14
東山5丁目	105	379	105	6	8
東山6丁目	95	320	95	9	17
東山7丁目	66	224	66	6	10

平成27年10月1日現在

世帯				施設等の世帯		
3人	4人	5人	6人以上	世帯数	世帯人員	
46	27	16	4	—	—	—
79	67	29	9	—	—	—
96	103	22	—	—	—	—
110	81	35	17	1	—	9
132	97	39	22	2	—	317
22	12	8	—	—	—	—
5	7	2	—	—	—	—
53	44	11	—	—	—	—
49	20	1	—	—	—	—
145	190	50	19	—	—	—
69	76	27	21	—	—	—
56	36	12	—	—	—	—
247	243	84	32	—	—	—
89	84	43	17	—	—	—
263	175	40	6	—	—	—
145	118	43	33	1	—	48
81	48	17	8	—	—	—
87	119	43	24	6	—	948
48	27	14	—	—	—	—
247	189	92	66	1	—	28
7	—	2	—	—	—	—
118	48	12	6	—	—	—
54	42	12	6	—	—	—
77	61	32	15	11	—	663
44	33	17	20	1	—	40
113	123	41	32	1	—	14
51	56	21	25	—	—	—
3	3	2	—	—	—	—
3	—	—	—	—	—	—
13	9	13	10	—	—	—
93	93	22	—	—	—	—
208	148	51	8	—	—	—
55	57	22	—	—	—	—
57	45	16	2	3	—	3
X	X	X	X	X	—	X
70	85	32	8	—	—	—
39	69	26	7	4	—	121
56	100	39	8	—	—	—
23	29	10	—	—	—	—
27	45	18	—	—	—	—
24	27	11	—	—	—	—
17	23	6	4	—	—	—

2. 住居の状況

(1) 住居の種類・住宅の所有の関係別一般世帯数

町名	総数	住宅に住む一般世帯						住宅以外に住む一般世帯
		総数	持ち家	公営・都市再生機構・公社の借家	民営の借家	給与社宅	間借り	
総数	33,289	32,962	22,178	4,213	5,608	699	264	327
津田北町	586	585	365	189	25	3	3	1
津田南町	349	348	281	—	47	16	4	1
堀1丁目	398	398	247	—	141	4	6	—
堀2丁目	262	262	107	146	5	—	4	—
堀3丁目	357	341	286	—	44	5	6	16
小瀬1丁目	439	436	281	—	146	2	7	3
久保府住田	1,246	1,240	951	82	182	7	18	6
半田1丁目	402	402	—	386	14	—	2	—
半田門前	973	969	582	—	370	5	12	4
半田住宅	257	257	122	—	130	1	4	—
桜塚力	41	40	33	—	4	—	3	1
ユニチ	16	16	8	8	—	—	—	—
新福井田	436	436	118	309	2	—	7	—
東海塚(加神含む)	24	24	24	—	—	—	—	—
海塚3丁目	709	702	510	—	179	5	8	7
北中町	298	293	109	5	172	6	1	5
近西木町	559	557	154	385	17	—	1	2
南新町	1,043	1,025	667	—	327	27	4	18
脇浜1丁目	150	148	101	—	46	1	—	2
脇浜2丁目	612	608	522	—	80	4	2	4
脇浜3丁目	190	184	89	—	82	11	2	6
脇浜4丁目	188	186	149	—	31	3	3	2
浦田	225	224	194	—	26	2	2	1
加神1丁目	—	—	—	—	—	—	—	—
加神2丁目	372	368	295	—	68	1	4	4
嶋中1丁目	169	169	113	—	52	—	4	—
嶋中2丁目	198	198	137	—	51	7	3	—
窪田	163	163	139	—	23	—	1	—
王子新田	435	433	366	—	56	8	3	2
王子住宅	291	291	144	132	11	2	2	—
王子新田	2,279	2,248	1,435	44	733	24	12	31
王子新田	512	511	262	31	203	11	4	1
王子新田	390	387	225	—	140	20	2	3
王子新田	182	180	152	—	26	—	2	2
王子新田	68	68	65	—	1	—	2	—
王子新田	240	220	108	—	101	11	—	20
王子新田	526	526	465	—	61	—	—	—
王子新田	680	676	584	—	74	14	4	4
王子新田	1,026	1,024	884	—	119	9	12	2
王子新田	103	101	91	—	8	2	—	2
王子新田	104	104	27	71	5	—	1	—

(注) (1) 国勢調査の調査区割で集計しているため、実際の町別の区割りとは必ずしも一致しておりません。

(2) 二色南町については結果数値が著しく小さいため、二色4丁目の数値に合算し、Xで表示している。

資料: 情報統計課

平成27年10月1日現在

町名	総数	住宅に住む一般世帯						住宅以外に住む一般世帯
		総数	持ち家	公営・都市再生機構・公社の借家	民営の借家	給与社宅	間借り	
二色ノ浜荘園	223	222	201	—	18	2	1	1
地蔵堂	356	354	252	—	99	—	3	2
地蔵堂ニュータウン	424	421	392	—	25	2	2	3
堤	432	426	301	—	110	8	7	6
橋本	615	613	487	—	121	2	3	2
橋本新田	128	126	72	35	17	—	2	2
旭ヶ丘	109	109	3	106	—	—	—	—
和泉台	452	452	—	450	2	—	—	—
中央団地	175	175	—	175	—	—	—	—
鳥羽	726	721	535	—	179	5	2	5
石才	371	369	269	—	91	5	4	2
近義の里	273	265	224	—	38	1	2	8
麻生中	1,224	1,192	828	—	345	7	12	32
清児	407	405	401	—	4	—	—	2
サンシテイ	879	875	843	—	28	2	2	4
名越	646	638	482	—	138	11	7	8
清名台	357	356	340	—	9	—	7	1
森府住	508	500	453	—	44	3	—	8
森府住	305	304	—	301	1	—	2	1
三ツ松	1,043	1,034	909	—	111	2	12	9
三ツ松西之町	56	56	8	43	5	—	—	—
三ツ松府住	878	877	11	866	—	—	—	1
三ツ松第2	364	364	—	363	—	—	1	—
水ヶ山	433	400	318	—	69	8	5	33
三ヶ山	230	211	201	—	8	—	2	19
木積	611	605	514	—	44	42	5	6
馬場	285	281	256	—	16	3	6	4
柵谷	11	11	11	—	—	—	—	—
大川	6	6	6	—	—	—	—	—
蕎原	91	91	80	—	9	—	2	—
二色1丁目	350	350	59	—	2	289	—	—
二色2丁目	824	818	602	86	38	86	6	6
二色3丁目	269	269	265	—	3	1	—	—
二色4丁目	223	222	217	—	3	2	—	1
二色南町	X	X	X	X	X	X	X	X
東山1丁目	240	238	232	—	4	—	2	2
東山2丁目	199	195	175	—	15	3	2	4
東山3丁目	257	256	253	—	1	—	2	1
東山4丁目	83	82	72	—	8	—	2	1
東山5丁目	105	105	91	—	14	—	—	—
東山6丁目	95	94	80	—	12	—	2	1
東山7丁目	66	65	57	—	8	—	—	1

3. 就業等の状況

(1) 産業構造の推移

各年10月1日現在 (単位:人・%)

年次	総数			1次産業			2次産業			3次産業		
	総数	男	女	総数	男	女	総数	男	女	総数	男	女
平成7年	40,111	24,621	15,490	752	492	260	14,398	10,172	4,226	24,961	13,957	11,004
	100%	61%	39%	2%	1%	1%	36%	25%	11%	62%	35%	27%
12年	39,880	24,174	15,706	659	443	216	12,694	9,272	3,422	26,527	14,459	12,068
	100%	60%	40%	2%	1%	1%	32%	23%	9%	66%	36%	30%
17年	39,501	23,384	16,117	642	425	217	10,804	8,055	2,749	28,055	14,904	13,151
	100%	59%	41%	2%	1%	1%	27%	20%	7%	71%	38%	33%
22年	39,597	22,883	16,714	584	381	203	9,742	7,303	2,439	29,271	15,199	14,072
	100%	58%	42%	2%	1%	1%	24%	18%	6%	74%	38%	36%
27年	39,632	22,193	17,439	605	397	208	9,697	7,210	2,487	29,330	14,586	14,744
	100%	56%	44%	2%	1%	1%	24%	18%	6%	74%	37%	37%

(注) (1) 1次産業とは、農林漁業をいう。

(2) 2次産業とは、鉱業・採石業・砂利採取業、建設業、製造業をいう。

(3) 3次産業とは、電気・ガス・熱供給・水道業、情報通信業、運輸業・郵便業、卸売業・小売業、金融業・保険業、不動産業・物品賃貸業、学術研究・専門・技術サービス業、宿泊業・飲食サービス業、生活関連サービス業・娯楽業、教育・学習支援業、医療・福祉、複合サービス事業、サービス業、公務をいう。

(4) 分類不能の産業を3次産業に含める。

資料: 情報統計課

(2) 労働力状態別15歳以上人口

各年10月1日現在

年次	15歳以上人口総数	労働力人口						完全失業者	家事・通学・その他
		就業者					休業者		
		総数	主に仕事	家事の他仕事	通学のかたわら仕事	休業者			
平成7年	70,479	40,111	33,375	5,799	508	429	2,479	27,627	
12年	73,625	39,880	33,339	5,430	597	514	2,496	30,576	
17年	75,198	39,501	32,066	6,184	684	567	3,406	30,906	
22年	75,980	39,597	32,465	5,821	680	631	3,447	31,594	
27年	75,383	39,632	31,795	6,311	868	658	2,098	31,079	

(注) 15歳以上人口総数は、労働力状態「不詳」を含む

資料: 情報統計課

(3) 町別・産業（大分類）別労働力の状態

町名	15歳以上 人口	労働力 人口	就業者												
			総数	農業 林業	うち 農業	漁業	鉱業・採 石業・砂 利採取業	建設業	製造業	電気・ガス 熱供給・水道業	情報 通信業	運輸業 郵便業	卸売業 小売業	金融業 保険業	
総数	75,383	41,730	39,632	594	590	11	4	2,810	6,883	200	583	3,154	6,647	846	
津田北町	1,256	774	743	2	2	1	1	37	122	4	8	81	138	20	
津田南町	734	395	369	2	2	1	-	27	86	1	7	31	72	6	
堀1丁目	976	489	457	29	29	-	-	29	82	1	5	42	79	9	
堀2丁目	547	276	252	2	2	-	-	17	36	2	4	19	45	4	
堀3丁目	718	386	366	-	-	-	-	34	46	3	7	25	73	7	
小瀬1丁目	888	494	471	1	1	-	-	49	92	1	9	34	73	11	
久保府住田	996	589	562	28	28	-	-	44	94	2	4	47	95	9	
久保府住田	2,688	1,468	1,372	2	2	-	-	126	239	8	16	107	243	17	
半田1丁目	707	350	292	2	2	-	-	14	57	1	3	23	51	2	
半田1丁目	2,033	1,116	1,034	4	4	1	-	102	157	1	12	83	178	19	
半田門前	529	273	252	2	2	-	-	13	36	-	3	16	49	3	
半田住宅	175	38	36	-	-	-	-	2	9	-	-	2	7	-	
桜丘	30	9	7	-	-	-	-	1	1	-	-	-	2	-	
ユニチ	866	438	412	1	1	-	-	39	78	2	5	38	73	5	
新福井	53	42	40	-	-	-	-	2	5	-	-	3	7	1	
福井	1,549	926	885	2	2	-	-	63	150	4	19	74	146	21	
東海塚(加神含む)	578	321	299	5	5	-	-	29	41	1	3	25	46	4	
東海塚3丁目	1,080	504	453	4	4	-	-	25	62	1	3	36	101	2	
北中町	2,033	1,173	1,114	19	18	1	1	69	190	3	23	61	220	22	
近西港	288	134	123	1	1	-	-	7	21	-	2	8	20	1	
南新	1,325	762	723	1	1	-	-	40	119	5	11	50	143	24	
脇浜1丁目	352	203	197	-	-	-	-	10	28	2	5	19	42	4	
脇浜2丁目	390	236	229	1	1	-	-	4	12	-	4	14	75	2	
脇浜3丁目	509	305	296	3	3	-	-	7	49	2	7	22	75	4	
脇浜4丁目	-	-	-	-	-	-	-	-	-	-	-	-	-	-	
浦田	806	448	423	2	2	-	1	25	70	2	7	41	83	10	
加神1丁目	395	197	191	4	4	-	-	11	22	1	4	14	41	6	
加神2丁目	408	259	251	11	11	-	-	15	50	3	3	19	39	8	
嶋中1丁目	392	235	226	16	16	-	-	10	40	1	5	14	40	1	
嶋中2丁目	1,059	615	595	5	5	-	-	35	117	1	15	53	94	15	
窪田	649	290	267	2	2	-	-	25	62	-	3	22	38	4	
王子新田	4,697	2,672	2,548	59	59	-	1	166	437	13	37	260	381	53	
王子住宅	1,048	662	633	17	17	-	-	55	129	4	6	54	98	16	
王子住宅	861	489	470	6	6	-	-	43	91	2	6	33	79	10	
嶋中	430	226	218	1	1	-	-	8	41	2	4	23	38	3	
嶋中	183	109	103	3	3	-	-	8	17	3	3	12	22	3	
窪田	435	282	269	1	1	-	-	16	82	1	3	26	42	5	
王子	1,213	716	702	11	11	-	-	49	118	4	15	57	137	21	
王子	1,608	924	884	3	3	-	-	78	165	8	14	71	166	14	
王子	2,479	1,466	1,404	25	25	1	-	88	263	8	24	105	251	34	
王子	313	151	146	11	11	-	-	16	24	1	1	5	18	7	
王子	230	138	127	-	-	-	-	12	28	1	4	7	19	2	

(注) (1) 総数には休業者を含む

資料：情報統計課

平成27年10月1日現在

就業者										非労働力人口	うち通学者
不動産業・物品賃貸業	学術研究・専門・技術サービス業	宿泊業・飲食サービス業	生活関連サービス業・娯楽業	教育・学習支援業	医療・福祉	複合サービス事業	サービス業（他に分類されないもの）	公務（他に分類されるものを除く）	分類不能の産業		
752	791	1,946	1,399	1,442	5,595	295	2,378	1,530	1,772	31,079	5,017
7	15	36	15	35	99	4	43	43	32	456	75
9	5	17	13	9	38	3	26	7	9	335	32
4	12	35	10	9	52	5	33	10	11	452	59
1	2	18	8	11	46	3	18	4	12	265	39
3	12	20	13	12	58	2	27	4	20	308	51
5	13	31	11	8	63	4	30	9	27	302	56
9	11	11	25	16	66	3	40	12	46	331	64
29	29	72	60	37	188	9	83	31	76	1,096	172
6	4	12	15	2	40	1	33	2	24	338	35
9	19	61	45	28	148	8	67	18	74	825	121
21	4	11	6	6	35	2	13	15	17	206	31
3	-	2	3	-	2	-	1	-	5	137	4
-	-	-	1	-	-	-	1	1	-	15	1
6	8	28	13	12	41	4	30	11	18	401	78
-	1	4	3	1	6	-	5	1	1	11	6
25	27	48	34	29	135	7	48	24	29	558	106
5	3	6	14	9	56	2	30	4	16	215	41
4	3	24	16	17	58	7	54	21	15	566	53
18	30	43	33	58	150	15	62	38	58	749	127
3	4	7	3	5	20	1	13	5	2	150	13
17	19	34	30	39	92	5	53	17	24	546	63
1	4	9	8	11	15	-	25	6	8	128	26
9	8	30	9	10	31	1	11	6	2	148	16
5	11	5	9	17	45	1	16	10	8	200	55
-	-	-	-	-	-	-	-	-	-	-	-
16	10	14	13	14	51	4	29	9	22	346	46
9	6	14	5	6	24	-	8	11	5	171	17
4	8	10	9	9	28	2	8	8	17	132	30
5	2	13	5	10	24	2	7	14	17	131	25
13	17	38	17	19	78	5	32	25	16	409	82
8	4	8	12	7	36	1	22	4	9	344	36
48	51	123	102	83	339	15	162	70	148	1,770	234
13	12	19	30	22	69	1	43	10	35	340	66
12	17	20	11	21	55	2	30	15	17	337	39
5	4	11	10	8	30	3	20	1	6	196	19
2	2	1	4	-	10	2	7	-	4	64	24
4	6	16	5	10	26	1	7	11	7	136	31
18	14	31	16	31	78	4	37	33	28	477	110
13	12	48	34	32	101	7	46	27	45	628	139
29	27	66	41	42	194	12	83	40	71	921	240
-	5	8	6	8	19	2	6	5	4	162	19
-	-	5	5	3	24	1	9	3	4	90	15

(3) 町別・産業(大分類)別労働力の状態 (つづき)

町名	15歳以上 人口	労働力 人口	就業者											
			総数	農業 林業	うち 農業	漁業	鉱業・採 石業・砂 利採取業	建設業	製造業	電気・ガス 熱供給・水道業	情報 通信業	運輸業 郵便業	卸売業 小売業	金融業 保険業
二色ノ浜荘園	515	265	250	-	-	1	-	13	48	-	6	21	44	7
地蔵堂	827	489	473	4	4	-	-	32	94	-	10	33	82	17
地蔵堂ニュータウン	1,017	654	624	-	-	-	-	25	99	4	13	50	120	17
堤	1,032	573	553	6	6	-	-	39	99	-	6	38	86	12
橋本	1,719	814	767	12	12	-	-	43	137	4	12	47	139	18
橋本新田	271	113	104	-	-	-	-	11	15	1	1	10	25	1
旭ヶ丘	186	46	37	1	1	-	-	2	7	-	-	4	9	1
和泉台	819	341	310	-	-	-	-	23	53	-	3	31	43	5
中央団地	343	204	190	1	1	-	-	7	28	-	2	19	35	1
鳥羽	1,605	1,005	960	2	2	-	-	77	158	9	11	99	140	23
石才	887	509	484	3	3	-	-	47	77	2	17	36	86	8
近義の里	595	279	263	2	2	-	-	19	54	-	4	17	36	6
麻生中	2,748	1,647	1,557	21	21	-	-	122	245	3	17	130	275	35
清児	1,048	598	570	23	23	-	-	43	103	1	8	38	94	13
サンシテイ	2,125	1,366	1,317	1	1	-	-	57	189	9	35	111	254	41
名越	1,637	915	872	17	17	1	-	85	175	1	9	54	147	13
清名台	827	405	383	-	-	-	-	29	59	1	7	25	64	10
森	2,185	747	720	8	7	1	-	62	154	1	6	52	112	14
森府営住宅	521	239	209	2	2	-	-	17	34	1	2	19	33	-
三ツ松	2,739	1,590	1,515	58	58	-	-	121	266	14	22	109	241	25
三ツ松西之町	95	32	29	1	1	-	-	6	6	-	1	2	3	-
三ツ松府住	1,527	632	552	3	3	-	-	47	126	1	4	49	78	4
三ツ松第2	674	356	312	1	1	-	-	32	67	2	1	35	39	3
水間	1,641	589	566	11	11	-	-	39	92	1	8	26	86	14
三ヶ山	607	327	317	25	25	1	-	27	88	-	4	17	34	4
木積	1,537	910	878	62	62	-	-	69	168	4	4	63	121	14
馬場	744	415	399	19	19	-	-	39	56	3	7	24	57	13
稲谷	35	23	22	2	2	-	-	1	6	-	-	1	-	-
大川	13	8	8	2	2	-	-	-	2	-	-	1	1	-
蕎原	247	156	148	11	9	-	-	5	16	-	1	9	38	1
二色1丁目	734	466	458	-	-	-	-	4	18	3	2	22	22	5
二色2丁目	1,832	1,103	1,070	2	2	-	-	61	156	8	20	137	154	43
二色3丁目	692	388	373	1	1	-	-	27	64	5	3	28	39	22
二色4丁目	564	332	318	1	1	-	-	17	53	3	5	19	45	14
二色南町	-	-	-	-	-	-	-	-	-	-	-	-	-	-
東山1丁目	526	369	361	3	3	1	-	36	61	6	5	34	46	11
東山2丁目	476	319	312	1	1	1	-	36	56	4	3	12	46	7
東山3丁目	558	402	396	-	-	-	-	16	72	8	7	23	71	7
東山4丁目	170	122	121	-	-	-	-	5	18	-	1	8	15	2
東山5丁目	223	167	164	-	-	-	-	9	37	1	1	13	20	2
東山6丁目	199	144	142	-	-	-	-	6	39	-	1	11	13	2
東山7丁目	137	91	87	-	-	-	-	4	20	1	-	1	15	2

資料：情報統計課

平成27年10月1日現在

不動産業・ 物品賃貸業	就 業 者										非労働力 人 口	う ち 通 学 者
	学術研究・ 専門・技術 サービス業	宿泊業・飲 食サービス 業	生活関連 サービス 業・娯楽業	教育・学 習支援業	医療・ 福祉	複合サー ビス事業	サービス業 (他に分類さ れないもの)	公務(他に分 類されるもの を除く)	分類不能 の産業			
6	10	14	8	19	23	1	17	11	1	247	22	
11	9	24	13	24	57	5	26	11	21	284	50	
10	16	34	25	21	103	2	32	23	30	347	85	
9	10	27	26	20	93	8	31	12	31	378	66	
14	11	39	27	37	115	8	47	23	34	861	102	
1	2	1	-	2	22	1	3	4	4	146	19	
-	-	3	1	-	6	-	3	-	-	132	1	
3	2	15	17	3	47	2	29	1	33	453	43	
5	-	22	11	2	34	1	14	2	6	114	13	
23	23	61	32	29	125	6	63	36	43	530	171	
13	3	28	18	14	65	3	28	16	20	341	56	
3	6	12	10	14	42	1	13	12	12	309	34	
26	27	88	68	54	223	8	92	46	77	995	196	
12	8	16	30	19	93	2	32	23	12	421	67	
34	31	59	39	61	203	9	68	62	54	721	227	
14	13	37	39	34	110	15	45	24	39	661	116	
3	4	18	20	22	66	3	32	13	7	420	33	
13	8	36	25	20	126	2	40	13	27	1,398	99	
3	2	14	7	3	30	-	16	2	24	257	27	
18	29	70	52	63	245	14	69	39	60	1,084	236	
-	-	-	1	1	1	-	4	1	2	63	2	
4	6	31	17	5	85	-	33	4	55	859	60	
3	3	16	12	4	44	2	19	-	29	287	44	
10	10	28	21	25	120	2	45	10	18	1,011	73	
7	4	7	7	14	35	3	17	6	17	274	35	
18	10	28	34	29	162	8	41	26	17	605	130	
6	7	24	13	11	63	5	28	13	11	322	55	
1	-	2	-	2	4	-	1	2	-	12	3	
-	-	2	-	-	-	-	-	-	-	5	-	
-	2	7	3	8	24	3	7	6	7	86	15	
-	6	11	1	12	55	2	4	281	10	257	78	
31	38	44	28	51	113	11	66	67	40	668	161	
12	14	13	13	20	54	5	19	31	3	297	74	
11	10	19	12	18	38	3	15	28	7	219	38	
-	-	-	-	-	-	-	-	-	-	-	-	
4	1	15	8	13	73	4	12	17	11	135	22	
5	5	16	10	12	63	-	14	13	8	152	29	
4	15	20	11	23	58	3	18	38	2	145	26	
4	4	7	7	9	23	-	4	11	3	45	2	
6	-	15	5	14	27	1	6	6	1	53	5	
3	1	10	1	1	36	-	3	10	5	50	4	
4	-	4	5	3	19	1	4	2	2	43	2	

(4)産業(大分類)別・年齢(5歳階級)別・男女別15歳以上就業者数

男 女 年 齡 (5歳階級)	総 数	A 農 業 林 業	うち農業	B 漁 業	C 鉱業、採石 業、砂利採 取業	D 建 設 業	E 製 造 業	F 電 気・ガ ス 熱 供 給 水 道 業	G 情 報 通 信 業	H 運 輸 業 郵 便 業	I 卸 売 業 小 売 業	J 金 融 業 保 險 業
総 数	39,632	594	590	11	4	2,810	6,883	200	583	3,154	6,647	846
15～19歳	744	-	-	-	-	27	85	1	1	16	206	-
20～24	2,524	9	9	2	-	119	354	2	35	142	539	42
25～29	3,015	15	15	-	-	176	518	12	66	197	480	64
30～34	3,385	24	24	1	-	239	602	6	68	270	530	57
35～39	4,093	37	37	1	-	313	756	33	62	363	638	57
40～44	5,622	51	51	2	-	460	1,054	33	79	524	929	115
45～49	5,208	36	36	3	-	393	937	33	96	527	863	163
50～54	4,427	43	43	1	1	333	760	29	85	403	715	139
55～59	3,539	57	57	-	1	243	596	37	54	280	633	103
60～64	3,053	76	73	-	1	233	560	12	27	223	489	62
65～69	2,227	101	100	1	-	170	375	1	7	168	323	22
70～74	1,100	68	68	-	1	73	180	-	2	34	164	15
75～79	466	45	45	-	-	25	69	1	-	7	86	5
80～84	171	23	23	-	-	4	31	-	-	-	36	2
85歳以上	58	9	9	-	-	2	6	-	1	-	16	-
男	22,193	388	384	9	4	2,393	4,813	172	451	2,501	2,985	348
15～19歳	353	-	-	-	-	26	71	-	-	13	76	-
20～24	1,255	7	7	1	-	105	265	2	28	83	220	10
25～29	1,586	15	15	-	-	147	380	9	40	143	205	23
30～34	1,906	18	18	1	-	196	431	4	47	207	241	20
35～39	2,267	28	28	1	-	270	529	30	38	264	307	20
40～44	3,080	28	28	2	-	382	709	29	60	416	418	43
45～49	2,842	22	22	2	-	336	633	28	82	416	373	72
50～54	2,515	26	26	1	1	291	522	27	78	338	314	45
55～59	2,049	30	30	-	1	209	431	34	49	230	279	49
60～64	1,831	52	49	-	1	202	383	8	23	198	212	41
65～69	1,391	64	63	1	-	143	263	1	4	158	174	10
70～74	685	44	44	-	1	62	122	-	1	29	90	10
75～79	292	31	31	-	-	18	47	-	-	6	49	4
80～84	110	18	18	-	-	4	24	-	-	-	19	1
85歳以上	31	5	5	-	-	2	3	-	1	-	8	-
女	17,439	206	206	2	-	417	2,070	28	132	653	3,662	498
15～19歳	391	-	-	-	-	1	14	1	1	3	130	-
20～24	1,269	2	2	1	-	14	89	-	7	59	319	32
25～29	1,429	-	-	-	-	29	138	3	26	54	275	41
30～34	1,479	6	6	-	-	43	171	2	21	63	289	37
35～39	1,826	9	9	-	-	43	227	3	24	99	331	37
40～44	2,542	23	23	-	-	78	345	4	19	108	511	72
45～49	2,366	14	14	1	-	57	304	5	14	111	490	91
50～54	1,912	17	17	-	-	42	238	2	7	65	401	94
55～59	1,490	27	27	-	-	34	165	3	5	50	354	54
60～64	1,222	24	24	-	-	31	177	4	4	25	277	21
65～69	836	37	37	-	-	27	112	-	3	10	149	12
70～74	415	24	24	-	-	11	58	-	1	5	74	5
75～79	174	14	14	-	-	7	22	1	-	1	37	1
80～84	61	5	5	-	-	-	7	-	-	-	17	1
85歳以上	27	4	4	-	-	-	3	-	-	-	8	-

資料:情報統計課

平成27年10月1日現在

K 不動産業・ 物品賃貸 業	L 学術研究・ 専門・技術 サービス業	M 宿泊業・飲 食サービス 業	N 生活関連 サービス 業・娯楽業	O 教育・学 習支援業	P 医 療 福 祉	Q 複 合 サービ ス事 業	R サービス業 (他に分類さ れないもの)	S 公務(他に 分類されるも のを除く)	T 分類不能 の産業	男 女 年 齢 (5歳階級)
752	791	1,946	1,399	1,442	5,595	295	2,378	1,530	1,772	総 数
5	3	199	37	30	36	-	34	1	63	15～19歳
25	34	228	141	127	400	16	86	60	163	20～24
30	57	122	140	175	500	30	118	135	180	25～29
54	60	121	142	129	560	26	157	175	164	30～34
52	87	163	134	136	639	34	194	173	221	35～39
91	117	245	128	177	791	58	293	242	233	40～44
87	94	207	152	130	767	39	258	214	209	45～49
71	88	163	115	165	622	40	255	247	152	50～54
65	67	136	102	169	483	31	210	170	102	55～59
82	78	147	106	105	381	19	269	98	85	60～64
83	58	131	96	61	251	2	279	12	86	65～69
59	28	53	71	20	105	-	162	2	63	70～74
31	15	24	26	10	40	-	48	1	33	75～79
10	4	7	8	6	16	-	10	-	14	80～84
7	1	-	1	2	4	-	5	-	4	85歳以上
453	509	749	543	591	1,385	169	1,603	1,136	991	男
3	-	78	11	15	7	-	25	1	27	15～19歳
16	11	106	56	62	107	7	54	34	81	20～24
17	25	45	53	65	126	16	75	104	98	25～29
32	32	46	65	53	182	15	97	127	92	30～34
26	45	63	45	51	158	12	133	118	129	35～39
50	73	85	44	65	170	28	181	175	122	40～44
46	64	71	44	42	149	24	158	154	126	45～49
47	64	68	36	60	115	27	164	195	96	50～54
39	53	55	40	61	113	22	148	142	64	55～59
55	58	55	48	54	117	16	187	76	45	60～64
61	48	44	46	38	74	2	206	9	45	65～69
33	21	22	36	12	39	-	129	-	34	70～74
19	11	9	14	7	18	-	37	1	21	75～79
5	3	2	5	5	7	-	8	-	9	80～84
4	1	-	-	1	3	-	1	-	2	85歳以上
299	282	1,197	856	851	4,210	126	775	394	781	女
2	3	121	26	15	29	-	9	-	36	15～19歳
9	23	122	85	65	293	9	32	26	82	20～24
13	32	77	87	110	374	14	43	31	82	25～29
22	28	75	77	76	378	11	60	48	72	30～34
26	42	100	89	85	481	22	61	55	92	35～39
41	44	160	84	112	621	30	112	67	111	40～44
41	30	136	108	88	618	15	100	60	83	45～49
24	24	95	79	105	507	13	91	52	56	50～54
26	14	81	62	108	370	9	62	28	38	55～59
27	20	92	58	51	264	3	82	22	40	60～64
22	10	87	50	23	177	-	73	3	41	65～69
26	7	31	35	8	66	-	33	2	29	70～74
12	4	15	12	3	22	-	11	-	12	75～79
5	1	5	3	1	9	-	2	-	5	80～84
3	-	-	1	1	1	-	4	-	2	85歳以上

第 3 章 事 業 所

1. 事業所の推移（産業大分類別事業所の推移）

年 次	総 数		A～B 農 林 漁 業		C 鉱業・採石業・砂利採取業		D 建 設 業	
	事業所数	従業者数	事業所数	従業者数	事業所数	従業者数	事業所数	従業者数
平成13年	3,757	32,264	2	14	—	—	281	2,357
平成18年	3,513	30,996	2	17	—	—	257	1,817
平成21年	3,549	32,491	5	19	—	—	294	1,817
平成24年	3,333	29,495	5	50	—	—	265	1,516
平成26年	3,459	33,180	6	19	—	—	277	1,407
平成28年	3,295	29,170	6	20	—	—	264	1,391

年 次	E 製 造 業		F 電気・ガス・熱供給・水道業		G 情報通信業		H 運輸業・郵便業	
	事業所数	従業者数	事業所数	従業者数	事業所数	従業者数	事業所数	従業者数
平成13年	607	8,154	4	113	100	1,373	—	—
平成18年	505	7,476	4	111	13	250	79	1,197
平成21年	508	8,393	5	108	20	246	92	1,487
平成24年	487	7,760	1	11	14	203	92	1,492
平成26年	488	8,005	5	129	15	203	86	1,681
平成28年	477	7,254	—	—	15	193	96	1,630

年 次	I 卸売業・小売業		J 金融業・保険業		K 不動産業・物品賃貸業		L 学術研究・専門・技術サービス業	
	事業所数	従業者数	事業所数	従業者数	事業所数	従業者数	事業所数	従業者数
平成13年	1,539	9,168	51	659	122	282	—	—
平成18年	995	6,915	35	417	238	484	—	—
平成21年	860	5,692	43	562	313	738	86	382
平成24年	793	5,460	42	421	297	658	81	340
平成26年	792	5,862	40	453	298	717	76	307
平成28年	743	5,652	37	474	281	706	74	267

年 次	M 宿泊業・飲食サービス業		N 生活関連サービス業・娯楽業		O 教育・学習支援業		P 医療・福祉	
	事業所数	従業者数	事業所数	従業者数	事業所数	従業者数	事業所数	従業者数
平成13年	—	—	—	—	—	—	—	—
平成18年	399	2,149	—	—	150	1,690	218	4,569
平成21年	392	2,259	310	1,410	139	1,740	241	5,229
平成24年	370	2,312	276	1,240	124	727	258	5,015
平成26年	362	2,446	301	1,303	170	1,588	303	6,672
平成28年	363	2,389	294	1,364	133	666	298	5,432

年 次	Q 複合サービス事業		R サービス業(他に分類されないもの)		S 公務(他に分類されるものを除く)	
	事業所数	従業者数	事業所数	従業者数	事業所数	従業者数
平成13年	—	—	1,038	9,360	13	784
平成18年	20	259	583	2,963	15	682
平成21年	22	165	204	1,396	15	848
平成24年	16	122	212	2,168	—	—
平成26年	21	294	203	1,394	16	700
平成28年	16	250	198	1,482	—	—

(注)平成13年・18年は10月1日、平成21年・26年は7月1日、平成24年は2月1日、平成28年は6月1日現在で実施した結果である。

平成24年・28年経済センサス活動調査では、国及び地方公共団体の事業所は調査対象外のため、S公務(他に分類されるものを除く)は「—」で表示。

資料:平成18年までは事業所・企業統計調査。平成21年・26年は経済センサス基礎調査。

平成24年・28年は経済センサス活動調査による。

事業所数の推移

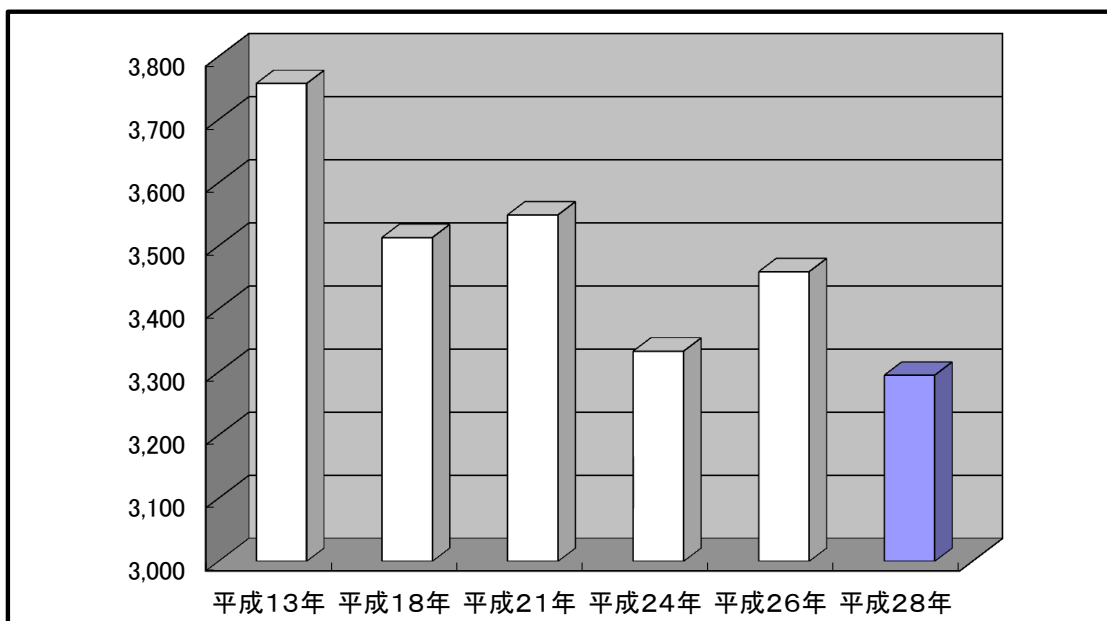

従業者数の推移

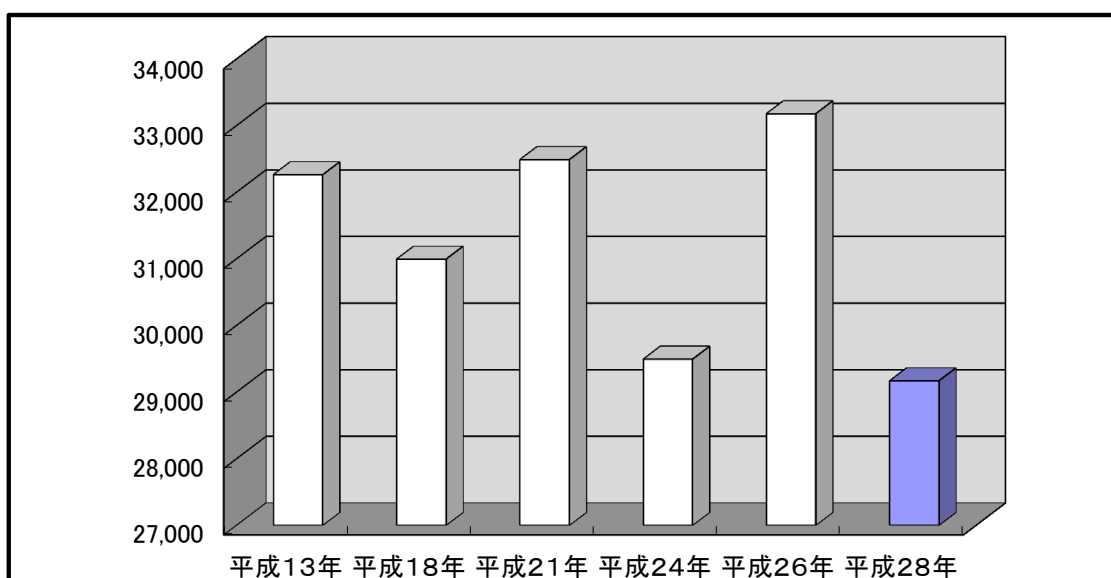

- (注1) 平成18年産業大分類の変更により、農業・林業・漁業は農林漁業に統合、運輸・通信業は情報通信業と運輸業、卸売・小売業・飲食業は卸売・小売業と飲食店・宿泊業に分離されました。
また、医療・福祉、教育・学習支援業、複合サービス事業が追加されました。
- (注2) 平成21年経済センサス基礎調査から産業大分類が変更され、鉱業は鉱業・採石業・砂利採取業、不動産業は物品賃貸・不動産業、宿泊業・飲食店は宿泊業・飲食サービス業に変更されました。
また、学術研究・専門サービス業、生活関連サービス業・娯楽業が追加されました。

2. 産業(中分類)常用雇用者規模別事業所数及び従業者数

業 業 分 類	総 数		0 人		1 ~ 4 人	
	事業所数	従業者数	事業所数	従業者数	事業所数	従業者数
A 全 業 業	3,295	29,170	1,157	1,777	1,102	3,814
01 農 業 , 林 業	6	20	4	6	-	-
02 農 林 業	6	20	4	6	-	-
B 漁 業	-	-	-	-	-	-
03 漁 業 (水 産 養 殖 業 を 除 く)	-	-	-	-	-	-
04 水 産 養 殖 業	-	-	-	-	-	-
C 鉱 業 , 採 石 業 , 砂 利 採 取 業	-	-	-	-	-	-
05 鉱 業 , 採 石 業 , 砂 利 採 取 業	-	-	-	-	-	-
D 建 設 業	264	1,391	63	113	142	526
06 総 合 工 事 業	127	710	22	41	73	286
07 職 別 工 事 業 (設 備 工 事 業 を 除 く)	66	279	21	37	35	123
08 設 備 工 事 業	71	402	20	35	34	117
E 製 造 業	477	7,254	90	145	166	601
09 食 料 品 製 造 業	32	1,022	3	6	11	34
10 飲 料 ・ た ば こ ・ 飼 料 製 造 業	5	79	-	-	2	8
11 織 維 工 業	73	882	17	33	24	88
12 木 材 ・ 木 製 品 製 造 業 (家 具 を 除 く)	17	185	4	7	5	25
13 家 具 ・ 装 備 品 製 造 業	12	66	5	8	2	5
14 パ ル プ ・ 紙 ・ 紙 加 工 品 製 造 業	2	87	-	-	1	3
15 印 刷 ・ 同 関 連 業	14	53	5	7	7	32
16 化 学 工 業	5	74	-	-	-	-
17 石 油 製 品 ・ 石 炭 製 品 製 造 業	1	7	-	-	-	-
18 プ ラ ス チ ッ ク 製 品 製 造 業 (別 掲 を 除 く)	20	346	-	-	6	20
19 ゴ ム 製 品 製 造 業	6	37	1	2	4	22
20 な め し 革 ・ 同 製 品 ・ 毛 皮 製 造 業	1	5	-	-	1	5
21 窯 業 ・ 土 石 製 品 製 造 業	19	329	1	1	6	18
22 鉄 鋼 製 造 業	31	953	4	6	8	36
23 非 鉄 金 属 製 造 業	3	13	1	2	1	5
24 金 属 製 品 製 造 業	106	1,009	16	25	48	174
25 は ん 用 機 械 器 具 製 造 業	52	1,044	4	5	19	64
26 生 産 用 機 械 器 具 製 造 業	40	470	15	22	11	30
27 業 務 用 機 械 器 具 製 造 業	1	11	-	-	-	-
28 電 子 部 品 ・ デ バ イ ス ・ 電 子 回 路 製 造 業	3	44	1	2	-	-
29 電 気 機 械 器 具 製 造 業	8	398	3	5	2	8
30 情 報 通 信 機 械 器 具 製 造 業	-	-	-	-	-	-
31 輸 送 用 機 械 器 具 製 造 業	11	67	3	6	5	17
32 そ の 他 の 製 造 業	15	73	7	8	3	7
F 電 気 ・ ガ ス ・ 熱 供 給 ・ 水 道 業	-	-	-	-	-	-
33 電 気 業	-	-	-	-	-	-
34 ガ ス 業	-	-	-	-	-	-
35 熱 供 給 業	-	-	-	-	-	-
36 水 道 業	-	-	-	-	-	-
G 情 報 通 信 業	15	193	4	7	10	33
37 通 信 業	2	11	-	-	2	11
38 放 送 業	-	-	-	-	-	-
39 情 報 サ ー ビ ス 業	12	180	4	7	7	20
40 イ ン タ ー ネ ッ ト 附 随 サ ー ビ ス 業	1	2	-	-	1	2
41 映 像 ・ 音 声 ・ 文 字 情 報 制 作 業	-	-	-	-	-	-
H 運 輸 業 , 郵 便 業	96	1,630	6	8	22	104
42 鉄 道 業	5	62	-	-	1	3
43 道 路 旅 客 運 送 業	5	110	-	-	1	1
44 道 路 貨 物 運 送 業	55	962	4	5	10	36
45 水 運 業	-	-	-	-	-	-
46 航 空 運 輸 業	-	-	-	-	-	-
47 倉 庫 業	17	268	2	3	5	19
48 運 輸 に 附 帯 す る サ ー ビ ス 業	14	228	-	-	5	45
49 郵 便 業 (信 書 便 事 業 を 含 む)	-	-	-	-	-	-

資料: 経済センサス基礎調査

5 ～ 9 人		10 ～ 19 人		20 ～ 29 人		30 人 以上		産業分類
事業所数	従業者数	事業所数	従業者数	事業所数	従業者数	事業所数	従業者数	
413	3,227	311	4,764	136	3,434	176	12,154	総数
2	14	-	-	-	-	-	-	A
2	14	-	-	-	-	-	-	01
-	-	-	-	-	-	-	-	02
-	-	-	-	-	-	-	-	B
-	-	-	-	-	-	-	-	03
-	-	-	-	-	-	-	-	04
-	-	-	-	-	-	-	-	C
-	-	-	-	-	-	-	-	05
38	319	13	201	6	147	2	85	D
22	184	5	73	4	92	1	34	06
5	41	5	78	-	-	-	-	07
11	94	3	50	2	55	1	51	08
76	624	64	1,012	25	648	56	4,224	E
4	26	5	76	1	25	8	855	09
1	9	1	14	-	-	1	48	10
12	100	8	135	3	77	9	449	11
2	19	4	69	1	29	1	36	12
3	25	2	28	-	-	-	-	13
-	-	-	-	-	-	1	84	14
2	14	-	-	-	-	-	-	15
2	16	1	10	2	48	-	-	16
1	7	-	-	-	-	-	-	17
5	41	2	24	2	45	5	216	18
-	-	1	13	-	-	-	-	19
-	-	-	-	-	-	-	-	20
4	33	3	58	1	27	4	192	21
5	40	3	51	3	86	8	734	22
1	6	-	-	-	-	-	-	23
16	125	16	252	4	96	6	337	24
10	86	5	76	5	140	9	673	25
4	38	6	94	2	52	2	234	26
1	11	-	-	-	-	-	-	27
-	-	1	19	1	23	-	-	28
-	-	1	19	-	-	2	366	29
-	-	-	-	-	-	-	-	30
-	-	3	44	-	-	-	-	31
3	28	2	30	-	-	-	-	32
-	-	-	-	-	-	-	-	F
-	-	-	-	-	-	-	-	33
-	-	-	-	-	-	-	-	34
-	-	-	-	-	-	-	-	35
-	-	-	-	-	-	-	-	36
-	-	-	-	-	-	1	153	G
-	-	-	-	-	-	-	-	37
-	-	-	-	-	-	-	-	38
-	-	-	-	-	-	1	153	39
-	-	-	-	-	-	-	-	40
-	-	-	-	-	-	-	-	41
18	131	20	308	16	403	14	676	H
1	6	2	31	1	22	-	-	42
-	-	1	12	1	27	2	70	43
10	80	13	195	9	242	9	404	44
-	-	-	-	-	-	-	-	45
-	-	-	-	-	-	-	-	46
4	27	2	36	2	42	2	141	47
3	18	2	34	3	70	1	61	48
-	-	-	-	-	-	-	-	49

2. 産業(中分類)常用雇用者規模別事業所数及び従業者数(つづき)

産 業 分 類	総 数		0 人		1 ~
	事業所数	従業者数	事業所数	従業者数	事業所数
I 卸売業・小売業	743	5,652	263	501	247
50:各種商品卸売業	1	6	-	-	1
51:繊維・衣服等卸売業	13	54	6	10	3
52:飲食料品卸売業	24	217	7	17	8
53:建築材料、鋳物・金属材料等卸売業	52	443	7	15	22
54:機械器具卸売業	34	243	6	18	16
55:その他の卸売業	41	211	10	16	21
56:各種商品小売業	1	16	-	-	-
57:織物・衣服・身の回り品小売業	66	279	33	50	21
58:飲食料品小売業	198	2,225	94	215	36
59:機械器具小売業	93	575	29	46	39
60:その他の小売業	196	1,313	59	99	71
61:無店舗小売業	24	70	12	15	9
J 金融業, 保険業	37	474	6	7	13
62:銀行業	7	220	-	-	-
63:協同組織金融業	2	38	-	-	-
64:貸金業, クレジットカード業等非預金信用機関	2	7	-	-	2
65:金融商品取引業, 商品先物取引業	1	1	1	1	-
66:補助的金融業等	2	13	-	-	-
67:保険業(保険媒介代理業, 保険サービス業を含む)	22	178	5	6	11
K 不動産業, 物品賃貸業	281	706	213	312	52
68:不動産取引業	22	92	10	21	9
69:不動産賃貸業・管理業	239	461	197	283	34
70:物品賃貸業	20	153	6	8	9
L 学術研究, 専門・技術サービス業	74	267	32	41	27
71:学術・開発研究機関	1	1	-	-	1
72:専門サービス業(他に分類されないもの)	34	91	15	19	16
73:広告業	1	8	-	-	-
74:技術サービス業(他に分類されないもの)	38	167	17	22	10
M 宿泊業, 飲食サービス業	363	2,389	171	237	108
75:宿泊業	6	119	1	1	1
76:飲食店	327	1,954	165	227	96
77:持ち帰り・配達飲食サービス業	30	316	5	9	11
N 生活関連サービス業, 娯楽業	294	1,364	137	178	107
78:洗濯・理容・美容・浴場業	213	812	110	136	80
79:その他の生活関連サービス業	43	146	17	26	16
80:娯楽業	38	406	10	16	11
O 教育, 学習支援業	133	666	69	76	38
81:学校教育	10	261	-	-	1
82:その他の教育, 学習支援業	123	405	69	76	37
P 医療, 福祉	298	5,432	34	44	80
83:医療業	166	2,893	32	37	56
84:保健衛生業	2	129	-	-	1
85:社会保険・社会福祉・介護事業	130	2,410	2	7	23
Q 複合サービス事業	16	250	1	3	5
86:郵便局	15	223	1	3	5
87:協同組合(他に分類されないもの)	1	27	-	-	-
R サービス業(他に分類されないもの)	198	1,482	64	99	85
88:廃棄物処理業	8	103	-	-	3
89:自動車整備業	54	201	24	36	20
90:機械等修理業(別掲を除く)	11	79	2	2	4
91:職業紹介・労働者派遣業	9	247	-	-	2
92:その他の事業サービス業	36	614	12	18	6
93:政治・経済・文化団体	17	39	-	-	15
94:宗教	63	199	26	43	35
95:その他のサービス業	-	-	-	-	-
S 公務(他に分類されるものを除く)	-	-	-	-	-
97:国家公務	-	-	-	-	-
98:地方公務	-	-	-	-	-

資料:経済センサス活動調査

4 人	5 ~ 9 人	10 ~ 19 人	20 ~ 29 人	30 人 以上	産業分類					
従業者数	事業所数	従業者数	事業所数	従業者数	事業所数	従業者数	事業所数	従業者数	事業所数	従業者数
828	90	671	89	1,325	29	704	25	1,623		I
6	-	-	-	-	-	-	-	-	-	50
9	3	24	1	11	-	-	-	-	-	51
31	3	22	2	31	3	76	1	40	-	52
92	15	135	5	69	1	53	2	79	-	53
62	8	55	1	14	2	42	1	52	-	54
66	7	56	1	23	2	50	-	-	-	55
-	-	-	1	16	-	-	-	-	-	56
65	4	30	6	87	2	47	-	-	-	57
112	14	103	31	476	10	225	13	1,094	-	58
125	6	40	14	226	4	91	1	47	-	59
233	28	192	26	358	5	120	7	311	-	60
27	2	14	1	14	-	-	-	-	-	61
42	3	18	5	71	2	45	8	291		J
-	-	-	2	26	-	-	5	194	-	62
-	-	-	1	14	1	24	-	-	-	63
7	-	-	-	-	-	-	-	-	-	64
-	-	-	-	-	-	-	-	-	-	65
-	2	13	-	-	-	-	-	-	-	66
35	1	5	1	14	1	21	3	97	-	67
147	8	63	5	65	1	25	2	94		K
29	2	17	-	-	1	25	-	-	-	68
90	3	23	5	65	-	-	-	-	-	69
28	3	23	-	-	-	-	2	94	-	70
81	13	102	1	13	-	-	1	30		L
1	-	-	-	-	-	-	-	-	-	71
49	3	23	-	-	-	-	-	-	-	72
-	1	8	-	-	-	-	-	-	-	73
31	9	71	1	13	-	-	1	30	-	74
416	31	243	24	367	13	325	16	801		M
6	1	8	-	-	1	22	2	82	-	75
351	26	209	17	273	12	303	11	591	-	76
59	4	26	7	94	-	-	3	128	-	77
317	23	171	11	159	9	249	7	290		N
217	10	76	4	66	4	102	5	215	-	78
48	8	46	2	26	-	-	-	-	-	79
52	5	49	5	67	5	147	2	75	-	80
132	9	60	9	128	4	90	4	180		O
4	-	-	3	46	3	66	3	145	-	81
128	9	60	6	82	1	24	1	35	-	82
338	76	630	52	775	24	611	32	3,034		P
211	44	360	16	241	6	143	12	1,901	-	83
2	-	-	-	-	-	-	-	-	-	84
125	32	270	36	534	18	468	19	1,006	-	85
18	8	44	-	-	1	27	1	158		Q
18	8	44	-	-	-	-	1	158	-	86
-	-	-	-	-	1	27	-	-	-	87
231	18	137	18	340	6	160	7	515		R
13	-	-	4	62	1	28	-	-	-	88
58	8	62	1	18	1	27	-	-	-	89
13	2	14	3	50	-	-	-	-	-	90
3	2	13	2	82	1	30	2	119	-	91
17	4	36	7	118	3	75	4	350	-	92
22	1	7	1	10	-	-	-	-	-	93
105	1	5	-	-	-	-	1	46	-	94
-	-	-	-	-	-	-	-	-	-	95
-	-	-	-	-	-	-	-	-	-	S
-	-	-	-	-	-	-	-	-	-	97
-	-	-	-	-	-	-	-	-	-	98

3. 町別事業所数

町名	総数	農林漁業	鉱業、採石業、砂利採取業	建設業	製造業	電気・ガス・熱供給・水道業	情報通信業	運輸業、郵便業	卸売業、小売業	金融業、保険業	不動産業、物品賃貸業	学術研究、専門・技術サービス業	宿泊業、飲食サービス業	生活関連サービス業、娯楽業	教育、学習支援業	医療、福祉	複合サービス事業	サービス業(他に分類されないもの)	公務(他に分類されるものを除く)
総数	3,295	6	-	264	477	-	15	96	743	37	281	74	363	294	133	298	16	198	-
津田	1	-	-	-	-	-	-	-	-	-	-	1	-	-	-	-	-	-	-
津田北町	26	-	-	1	-	-	-	-	10	-	1	2	1	8	-	3	-	-	-
津田南町	23	-	-	2	1	-	-	1	10	1	1	1	1	4	1	-	-	-	-
堀	5	-	-	-	1	-	-	-	4	-	-	-	-	-	-	-	-	-	-
堀1丁目	50	-	-	4	13	-	-	1	8	1	10	-	4	2	-	3	-	4	-
堀2丁目	14	-	-	2	3	-	1	-	1	-	-	-	1	1	-	3	-	2	-
堀3丁目	47	-	-	3	8	-	1	1	9	1	3	3	3	2	1	3	1	8	-
小瀬	58	-	-	5	4	-	-	-	25	1	3	-	5	9	3	1	-	2	-
小瀬1丁目	44	-	-	4	6	-	-	-	7	1	8	2	5	3	1	2	1	4	-
久保	68	1	-	5	9	-	-	-	12	-	10	-	11	8	2	6	1	3	-
永吉	18	-	-	7	1	-	-	-	3	-	-	-	2	3	-	2	-	-	-
半田	90	-	-	11	5	-	-	1	12	2	7	6	14	11	3	10	1	7	-
半田1丁目	69	-	-	2	1	-	1	-	18	1	12	1	16	6	1	9	-	1	-
半田2丁目	35	-	-	1	4	-	-	-	8	-	1	-	7	5	2	3	-	4	-
新井	24	-	-	3	1	-	1	1	6	1	2	2	1	5	-	-	-	1	-
福田	25	-	-	3	1	-	-	1	7	1	5	-	3	2	1	1	-	-	-
東	16	-	-	1	2	-	-	-	5	1	-	-	-	3	-	2	-	2	-
海塚	130	-	-	3	4	-	-	3	28	2	12	2	32	17	6	15	1	5	-
海塚3丁目	26	-	-	-	2	-	-	-	7	-	5	1	4	3	-	3	-	1	-
北町	46	-	-	6	5	-	-	-	12	-	6	1	3	5	1	4	-	3	-
中	37	-	-	1	2	-	1	-	14	1	1	-	4	2	1	4	-	6	-
近木町	125	-	-	-	1	-	-	1	48	2	5	1	27	16	10	8	-	6	-
西町	38	-	-	1	2	-	-	-	15	4	2	3	1	1	2	7	-	-	-
港	32	-	-	1	12	-	-	9	6	-	1	-	1	-	-	1	-	1	-
南町	37	-	-	2	4	-	-	1	9	-	8	1	-	2	1	4	1	4	-
新町	36	-	-	1	1	-	-	-	7	-	5	2	5	6	2	5	-	2	-
脇浜1丁目	54	-	-	7	3	-	-	-	12	1	4	1	13	2	2	7	-	2	-
脇浜2丁目	15	-	-	1	2	-	-	1	4	-	3	-	-	-	1	1	-	2	-
脇浜3丁目	24	-	-	2	3	-	1	-	-	-	6	1	3	1	3	2	-	2	-
脇浜4丁目	28	-	-	2	11	-	1	1	5	-	-	-	2	1	2	2	-	1	-
澤	165	-	-	12	21	-	1	1	35	3	24	3	22	12	2	20	1	8	-
浦田	35	-	-	-	4	-	-	1	6	-	4	2	7	6	-	5	-	-	-
加治	8	-	-	2	-	-	-	-	3	-	-	1	1	-	-	1	-	-	-
加神1丁目	48	-	-	2	3	-	-	-	11	-	1	3	12	3	3	8	1	1	-
加神2丁目	25	-	-	2	5	-	-	-	6	-	1	-	2	2	-	4	1	2	-
畠中	7	-	-	1	-	-	-	-	3	-	-	-	-	-	-	3	-	-	-

資料:経済センサス活動調査

町名	総数	農林漁業	鉱業、採石業、砂利採取業	建設業	製造業	電気・ガス・熱供給・水道業	情報通信業	運輸業、郵便業	卸売業、小売業	金融業、保険業	不動産業、物品賃貸業	学術研究、専門・技術サービス業	宿泊業、飲食サービス業	生活関連サービス業、娯楽業	教育、学習支援業	医療、福祉	複合サービス事業	サービス業(他に分類されないもの)	公務(他に分類されるものを除く)
畠中1丁目	60	-	-	3	2	-	-	-	14	1	2	4	10	5	7	9	-	3	-
畠中2丁目	26	-	-	2	3	-	-	-	5	-	4	-	2	5	1	-	-	4	-
窪田	35	-	-	3	12	-	-	-	4	-	5	1	2	1	2	4	-	1	-
王子	134	-	-	9	40	-	-	-	45	-	12	2	6	7	3	4	-	6	-
地藏堂	85	1	-	6	7	-	2	1	24	2	4	1	9	9	5	7	-	7	-
堤	70	-	-	6	8	-	-	-	14	1	4	2	7	6	4	14	1	3	-
橋本	100	1	-	7	13	-	-	1	18	-	7	-	13	17	6	9	-	8	-
鳥羽	44	-	-	5	1	-	-	3	10	-	3	-	6	3	3	5	-	5	-
石才	98	-	-	12	6	-	-	2	23	-	14	2	14	12	5	4	-	4	-
麻生中	131	-	-	12	20	-	-	2	27	1	17	4	10	8	7	10	1	12	-
清見	73	-	-	7	7	-	-	1	17	1	4	-	7	6	6	10	-	7	-
名越	117	-	-	15	18	-	1	6	21	-	10	5	12	8	7	6	-	8	-
森	55	-	-	4	6	-	-	5	10	1	4	-	3	6	-	13	1	2	-
三ツ松	167	-	-	17	31	-	-	6	31	2	8	2	23	22	7	9	1	8	-
水間	88	-	-	9	3	-	1	4	16	1	8	1	14	7	3	16	1	4	-
三ヶ山	74	1	-	12	35	-	-	2	12	-	5	-	1	-	-	3	-	3	-
木積	111	2	-	12	27	-	-	5	26	-	10	-	4	7	3	6	-	9	-
馬場	24	-	-	8	2	-	-	-	6	-	3	-	-	2	1	-	-	2	-
梶谷	1	-	-	-	-	-	-	-	-	-	1	-	-	-	-	-	-	-	-
大川	1	-	-	-	1	-	-	-	-	-	-	-	-	-	-	-	-	-	-
蕎原	11	-	-	1	-	-	-	-	5	-	-	-	1	1	-	1	1	1	-
二色1丁目	5	-	-	-	-	-	-	-	4	-	-	-	-	-	1	-	-	-	-
二色2丁目	17	-	-	-	1	-	-	1	2	3	1	-	1	2	1	4	1	-	-
二色3丁目	13	-	-	4	-	-	1	-	2	-	2	3	-	-	1	-	-	-	-
二色4丁目	10	-	-	3	-	-	-	-	1	-	-	1	-	-	4	-	-	1	-
二色北町	12	-	-	-	3	-	-	6	2	-	-	-	-	-	-	-	-	1	-
二色中町	80	-	-	1	49	-	-	12	11	-	-	1	-	2	-	-	-	4	-
二色南町	80	-	-	2	33	-	2	15	7	-	1	3	3	4	1	-	-	9	-
二色港町	2	-	-	-	-	-	-	-	-	-	1	-	-	1	-	-	-	-	-
東山1丁目	1	-	-	1	-	-	-	-	-	-	-	-	-	-	-	-	-	-	-
東山2丁目	16	-	-	1	4	-	-	-	1	-	-	-	-	-	-	8	-	2	-
東山3丁目	8	-	-	-	-	-	-	-	1	-	-	2	1	-	4	-	-	-	-
東山4丁目	7	-	-	1	-	-	-	-	3	-	-	-	-	1	-	2	-	-	-
東山5丁目	1	-	-	1	-	-	-	-	-	-	-	-	-	-	-	-	-	-	-
東山6丁目	3	-	-	-	-	-	-	-	2	-	-	-	-	-	-	1	-	-	-
東山7丁目	6	-	-	-	-	-	-	-	3	-	-	-	1	1	-	1	-	-	-

第4章 製造業

1. 製造業の推移

各年12月31日現在

年次	事業所数	従業者数	製造品出荷額等(万円)
昭和 61年 ※	484	10,822	19,666,552
62年 ※	432	9,920	18,062,014
63年	657	10,331	19,638,412
平成 元年 ※	428	10,066	21,182,606
2年	651	10,193	22,882,977
3年 ※	414	9,567	24,568,269
4年 ※	396	9,265	22,748,918
5年	585	8,922	19,914,583
6年 ※	390	8,284	19,092,599
7年	590	8,544	18,027,359
8年 ※	396	7,857	17,619,037
9年 ※	377	7,698	17,434,543
10年	621	7,867	16,585,708
11年 ※	344	6,835	15,070,621
12年	547	7,225	15,477,721
13年 ※	305	6,627	13,812,317
14年 ※	301	6,419	13,067,361
15年	454	6,948	14,083,929
16年 ※	288	6,539	15,222,934
17年	427	6,735	16,327,033
18年 ※	278	6,753	19,734,999
19年 ※	263	7,022	20,887,142
20年	436	7,924	26,572,567
21年 ※	262	7,194	22,885,994
22年 ※	252	7,273	23,185,339
23年	376	6,664	22,499,021
24年 ※	254	7,406	24,589,168
25年 ※	245	6,953	25,160,817
26年 ※	233	6,636	25,496,890
28年	389	7,501	32,992,650
29年 ※	223	6,831	26,119,583

(注) ※印のある調査年次は従業者1～3人の事業所(特定業種を除く)を除外して実施された。

平成23年の数値は、平成24年経済センサス活動調査(平成24年2月1日現在)の数値。

平成28年の数値は、平成28年経済センサス活動調査(平成28年6月1日現在)の数値。

平成29年の数値は、平成29年6月1日現在で実施された数値。

資料:工業統計調査

2. 従業者規模別・産業分類別事業所数

従業者規模・産業分類		事業所数			従業者		
		平成28年	平成29年	増加率 (%)	総数		増加率 (%)
					平成28年	平成29年	
総数		389	223	△ 42.7%	7,501	6,831	△ 8.9%
従業者規模別	1～3人	131	-	-	254	-	-
	4～9人	113	73	△ 35.4%	667	442	△ 33.7%
	10～19人	56	65	16.1%	764	881	15.3%
	20～29人	26	29	11.5%	618	718	16.2%
	30～49人	31	20	△ 35.5%	1,165	748	△ 35.8%
	50～99人	20	23	15.0%	1,412	1,572	11.3%
	100～199人	7	8	14.3%	983	1,071	9.0%
	200～299人	2	3	50.0%	436	693	58.9%
	300人以上	3	2	△ 33.3%	1,202	706	△ 41.3%

産業分類別	09 食料品製造業	25	16	△ 36.0%	975	953	△ 2.3%
	10 飲料・たばこ・飼料製造業	3	3	0.0%	87	92	5.7%
	11 繊維工業	61	30	△ 50.8%	787	693	△ 11.9%
	12 木材・木製品製造業(家具を除く)	16	10	△ 37.5%	184	188	2.2%
	13 家具・装備品製造業	9	4	△ 55.6%	59	40	△ 32.2%
	14 パルプ・紙・紙加工品製造業	2	1	△ 50.0%	90	82	△ 8.9%
	15 印刷・同関連業	13	6	△ 53.8%	48	38	△ 20.8%
	16 化学工業	3	2	△ 33.3%	57	46	△ 19.3%
	17 石油製品・石炭製品製造業	1	1	0.0%	6	6	0.0%
	18 プラスチック製品製造業(別掲を除く)	17	12	△ 29.4%	375	332	△ 11.5%
	19 ゴム製品製造業	4	4	0.0%	25	33	32.0%
	20 なめし革・同製品・毛皮製造業	1	1	0.0%	5	4	△ 20.0%
	21 窯業・土石製品製造業	16	11	△ 31.3%	328	307	△ 6.4%
	22 鉄鋼業	25	17	△ 32.0%	972	921	△ 5.2%
	24 金属製品製造業	92	47	△ 48.9%	864	778	△ 10.0%
	25 はん用機械器具製造業	40	30	△ 25.0%	1,045	954	△ 8.7%
	26 生産用機械器具製造業	32	14	△ 56.3%	456	546	19.7%
	27 業務用機械器具製造業	1	1	0.0%	11	7	△ 36.4%
28 電子部品・デバイス・電子回路製造業	2	1	△ 50.0%	21	19	△ 9.5%	
29 電気機械器具製造業	5	4	△ 20.0%	895	618	△ 30.9%	
31 輸送用機械器具製造業	8	4	△ 50.0%	141	117	△ 17.0%	
32 その他の製造業	13	4	△ 69.2%	70	57	△ 18.6%	

(注)(1)2事業所以内の製造品出荷額等については「X」で表示。

(2)平成28年の数値は、平成28年経済センサス活動調査(平成28年6月1日現在)の数値。

資料:工業統計調査

各年6月1日現在

者 数 (人)					製 造 品 出 荷 額 等 (万 円)			
男		增 加 率 (%)	女		增 加 率 (%)	平 成 28 年	平 成 29 年	增 加 率 (%)
平 成 28 年	平 成 29 年		平 成 28 年	平 成 29 年				
5,777	5,129	△ 11.2%	1,724	1,702	△ 1.3%	32,992,650	26,119,583	△ 20.8%
174	-	-	80	-	-	101,480	-	-
447	281	△ 37.1%	220	161	△ 26.8%	906,097	521,623	△ 42.4%
587	605	3.1%	177	276	55.9%	1,647,895	1,537,674	△ 6.7%
414	548	32.4%	204	170	△ 16.7%	1,568,870	2,132,871	35.9%
846	556	△ 34.3%	319	192	△ 39.8%	3,912,454	2,004,913	△ 48.8%
1,073	1,102	2.7%	339	470	38.6%	4,419,676	5,400,359	22.2%
735	816	11.0%	248	255	2.8%	4,471,748	5,364,922	20.0%
382	596	56.0%	54	97	79.6%	X	X	-
1,119	625	△ 44.1%	83	81	△ 2.4%	X	X	-
585	560	△ 4.3%	390	393	0.8%	7,581,173	7,460,200	△ 1.6%
65	61	△ 6.2%	22	31	40.9%	644,113	757,189	17.6%
414	345	△ 16.7%	373	348	△ 6.7%	1,821,798	1,221,906	△ 32.9%
141	138	△ 2.1%	43	50	16.3%	830,689	636,386	△ 23.4%
45	32	△ 28.9%	14	8	△ 42.9%	33,025	41,834	26.7%
69	67	△ 2.9%	21	15	△ 28.6%	X	X	-
29	19	△ 34.5%	19	19	0.0%	23,448	22,650	△ 3.4%
37	26	△ 29.7%	20	20	0.0%	333,562	X	-
5	5	0.0%	1	1	0.0%	X	X	-
274	226	△ 17.5%	101	106	5.0%	742,360	639,681	△ 13.8%
15	20	33.3%	10	13	30.0%	32,929	60,590	84.0%
5	1	△ 80.0%	-	3	-	X	X	-
262	250	△ 4.6%	66	57	△ 13.6%	1,374,375	1,442,685	5.0%
845	804	△ 4.9%	127	117	△ 7.9%	3,304,474	3,437,541	4.0%
679	611	△ 10.0%	185	167	△ 9.7%	1,936,572	1,837,996	△ 5.1%
897	807	△ 10.0%	148	147	△ 0.7%	2,287,375	2,212,093	△ 3.3%
385	468	21.6%	71	78	9.9%	960,816	1,134,519	18.1%
9	6	△ 33.3%	2	1	△ 50.0%	X	X	-
3	2	△ 33.3%	18	17	△ 5.6%	X	X	-
849	545	△ 35.8%	46	73	58.7%	10,480,389	4,506,128	△ 57.0%
119	104	△ 12.6%	22	13	△ 40.9%	254,099	132,905	△ 47.7%
45	32	△ 28.9%	25	25	0.0%	112,607	104,280	△ 7.4%

3. 大阪府下市町村別事業所数・従業者数及び製造品出荷額等(従業者4人以上の事業所)

市町村名	平成25年			平成26年		
	事業所数	従業者数	製造品出荷額等	事業所数	従業者数	製造品出荷額等
		人	万円		人	万円
総数	18,229	450,409	1,602,446,034	17,501	443,634	1,652,916,463
大阪市	6,043	121,453	348,527,711	5,727	117,897	363,482,555
大塚市	1,492	50,354	352,652,280	1,471	50,779	382,127,862
岸和田市	355	7,850	22,263,183	341	7,743	23,429,596
豊中市	548	10,195	24,248,642	532	10,132	25,479,955
池田市	48	8,343	50,093,996	44	8,075	51,159,315
吹田市	154	5,262	29,937,238	148	4,848	29,387,172
泉州市	179	3,982	15,042,999	170	4,175	16,405,603
高槻市	217	10,718	37,861,059	213	10,708	38,378,557
貝塚市	245	6,953	25,160,817	233	6,636	25,496,890
守口市	311	5,735	12,382,080	281	5,548	13,191,412
枚方市	308	16,736	69,966,029	297	17,070	73,661,358
茨木市	211	8,224	32,109,888	205	8,476	33,059,840
八尾市	1,451	29,660	102,696,145	1,425	29,626	97,478,184
泉佐野市	217	6,908	23,254,408	207	6,566	23,340,335
富田林市	268	6,700	12,683,397	263	6,546	13,604,626
寝屋川市	256	8,116	17,480,233	244	8,478	18,077,119
河内長野市	104	2,876	7,926,915	101	2,954	9,085,283
松原市	328	6,877	13,396,905	322	6,800	13,932,361
大東市	417	11,276	31,432,146	399	10,165	23,427,260
和泉市	369	7,327	15,947,295	355	7,149	16,208,809
箕面市	32	1,030	2,003,785	32	1,010	2,123,478
柏原市	240	8,674	26,301,714	237	8,990	27,208,089
羽曳野市	216	4,318	11,128,710	216	4,392	12,129,520
門真市	346	15,770	35,060,133	330	14,303	32,653,111
摂津市	341	12,538	36,333,630	328	12,305	38,170,349
高石市	71	3,707	97,398,232	65	3,665	94,555,320
藤井寺市	84	2,080	4,322,190	81	2,070	4,509,520
東大阪市	2,709	48,080	100,400,854	2,595	48,060	103,326,234
泉南市	123	3,938	7,709,943	114	3,840	7,807,965
四條畷市	56	1,152	2,523,107	52	1,218	2,897,339
交野市	104	2,852	7,033,742	102	2,836	7,961,110
大阪狭山市	51	2,076	5,964,021	48	1,766	5,226,342
阪南市	62	1,373	2,401,262	58	1,323	2,604,246
島本町	15	1,420	4,952,612	16	1,641	6,079,670
豊能町	12	164	169,109	13	200	197,231
能勢町	28	699	948,166	27	609	833,327
忠岡町	73	1,617	5,019,281	67	1,762	5,432,262
熊取町	43	1,230	2,543,141	42	1,118	2,257,923
田尻町	5	215	575,364	4	202	610,369
岬町	18	518	845,270	16	395	734,713
太子町	20	318	535,750	20	398	1,431,417
河内町	35	617	1,137,262	36	635	1,212,120
千早赤阪村	24	478	2,075,390	24	525	2,540,716

(注)平成28年の数値は、平成28年経済センサス活動調査(平成28年6月1日現在)の数値。

平成29年の数値は、平成29年6月1日現在で実施された数値。

資料:工業統計調査

各年12月31日現在

平成28年			平成29年		
事業所数	従業者数 人	製造品出荷額等 万円	事業所数	従業者数 人	製造品出荷額等 万円
18,768	441,256	1,668,589,908	15,990	436,048	1,581,964,963
6,325	116,812	368,699,400	5,142	114,667	355,779,788
1,556	51,674	374,164,177	1,381	50,780	324,707,007
376	8,514	25,648,185	317	8,419	23,691,987
587	10,666	29,682,392	509	10,446	30,088,190
41	9,256	56,719,358	39	9,707	58,742,235
172	4,961	29,252,957	132	4,858	28,178,242
181	3,848	18,603,462	135	3,598	14,505,291
209	10,191	37,461,801	192	9,978	39,501,790
258	7,247	32,891,170	223	6,831	26,119,583
307	5,558	12,932,912	253	5,501	13,073,346
304	16,782	75,338,151	291	16,872	70,016,660
222	8,211	33,983,062	189	8,048	34,070,682
1,456	28,825	99,429,432	1,320	28,342	90,344,642
243	7,106	25,188,042	189	6,467	25,127,842
271	6,358	13,516,761	246	6,254	13,989,929
255	7,133	17,650,975	228	7,835	18,587,931
113	3,107	10,179,269	85	2,698	8,436,720
322	6,173	13,280,616	295	6,223	13,347,758
415	10,000	24,136,965	378	9,751	23,932,786
375	7,362	17,723,617	319	7,064	17,368,948
45	1,070	2,421,640	29	1,054	2,274,793
231	8,843	26,146,580	219	9,151	25,812,395
237	4,682	13,798,998	208	4,482	13,212,121
363	13,644	36,315,942	300	13,828	33,442,737
358	11,942	38,293,243	294	11,885	40,634,574
75	3,605	73,893,662	61	3,535	79,482,890
91	2,254	4,830,453	77	1,948	4,750,053
2,671	46,853	106,057,245	2,332	47,531	104,886,976
127	3,833	8,259,814	105	3,867	8,462,023
59	1,203	2,908,614	51	1,214	2,707,497
101	2,757	8,403,545	102	3,025	8,564,812
58	1,889	6,543,096	47	1,788	5,460,010
55	1,157	2,329,212	57	1,225	2,541,599
18	1,474	5,990,820	14	1,619	5,536,103
11	164	201,123	13	182	192,269
28	590	902,801	26	629	1,034,560
89	1,954	5,904,385	67	1,762	5,807,230
48	1,224	2,410,927	34	1,117	2,756,606
10	271	838,920	5	216	645,946
20	444	671,722	16	297	254,531
23	399	1,291,811	18	407	1,204,435
40	709	1,297,430	31	584	1,192,261
22	511	2,395,221	21	363	1,497,185

第5章 商 業

1. 商業の推移

年 次	総 数			卸 売 業		
	商 店 数	従業者数	年間販売額	商 店 数	従業者数	年間販売額
昭和49年	1,441	4,500	4,415,069	123	875	2,107,470
51年	1,552	4,796	4,984,363	106	722	1,979,530
54年	1,672	5,032	6,392,195	117	691	2,457,111
57年	1,860	5,663	8,787,799	148	925	3,970,845
60年	1,364	4,807	9,267,775	140	942	3,974,853
61年	298	1,027	364,752	—	—	—
63年	1,398	5,750	10,976,868	199	1,325	5,188,170
平成元年	303	1,235	463,201	—	—	—
3年	1,271	5,374	13,974,543	162	1,107	6,068,227
4年	285	1,434	667,332	—	—	—
6年	1,189	5,703	12,271,813	165	1,162	5,021,609
9年	1,137	5,889	13,385,035	147	1,151	5,407,595
14年	1,028	6,185	13,013,093	144	1,153	5,878,521
19年	878	5,987	17,092,351	146	1,164	9,906,038
23年	595	3,758	11,545,300	110	707	5,730,800
26年	563	4,227	12,947,600	132	946	6,265,000
28年	601	4,642	15,062,600	131	954	7,815,500

(注)昭和49年・51年・60年は5月1日、昭和54年・57年・63年・平成9年・14年・19年は6月1日、平成3年・6年は7月1日、昭和61年・平成元年・4年は10月1日現在で実施した結果である。
平成23年の数値は、平成24年経済センサス活動調査(平成24年2月1日現在)の数値。
平成26年の数値は、平成26年商業統計調査(平成26年7月1日現在)の数値。
平成28年の数値は、平成28年経済センサス活動調査(平成28年6月1日現在)の数値。

2. 飲食店の状況

産 業 分 類	商 店						
	計	法 人・個 人 別			来 客 収 容 人		
		法 人	個 人	人	1 ~ 9 人	10 ~ 19 人	20 ~ 29 人
総 数	285	45	240	25	93	58	
1 ~ 2人	156	3	153	25	75	36	
3 ~ 4人	59	5	54	—	15	18	
5 ~ 9人	35	8	27	—	3	1	
10 ~ 19人	19	13	6	—	—	2	
20 ~ 29人	10	10	—	—	—	1	
30 ~ 49人	5	5	—	—	—	—	
50 ~ 99人	1	1	—	—	—	—	
100人以上	—	—	—	—	—	—	
食 堂・レ ス ト ラ ン	113	24	89	6	35	19	
一 般 食 堂	58	11	47	5	20	8	
日 本 料 理 店	17	3	14	—	5	2	
西 洋 料 理 店	9	3	6	—	1	1	
中華料理店・その他の東洋料理店	29	7	22	1	9	8	
中 華 そ ば 店	6	3	3	1	2	1	
中 華 料 理 店	13	3	10	—	5	2	
焼 肉 店	10	1	9	—	2	5	
東 洋 料 理 店	—	—	—	—	—	—	
そ ば ・ う ど ん 店	18	6	12	—	7	1	
す し 店	22	5	17	2	9	3	
喫 茶 店	85	4	81	3	26	28	
そ の 他 の 一 般 飲 食 店	47	6	41	14	16	7	
ハ ン バ ー ガ ー 店	3	3	—	—	—	—	
お 好 み 焼 店	38	2	36	12	15	6	
そ の 他 の 一 般 飲 食 店	6	1	5	2	1	1	

資料:商業統計調査

単位:万円

小 売 業			飲 食 店		
商 店 数	従 業 者 数	年 間 販 売 額	商 店 数	従 業 者 数	年 間 販 売 額
1,092	2,932	2,158,882	226	693	148,717
1,157	3,149	2,775,368	289	925	229,465
1,198	3,441	3,659,846	357	900	275,238
1,265	3,739	4,474,454	447	999	342,500
1,224	3,865	5,292,922	—	—	—
—	—	—	298	1,027	364,752
1,199	4,425	5,788,698	—	—	—
—	—	—	303	1,235	463,201
1,109	4,267	7,906,316	—	—	—
—	—	—	285	1,434	667,332
1,024	4,541	7,250,204	—	—	—
990	4,738	7,977,440	—	—	—
884	5,032	7,134,572	—	—	—
732	4,823	7,186,313	—	—	—
485	3,051	5,814,500	—	—	—
431	3,281	6,682,500	—	—	—
470	3,688	7,247,100	—	—	—

平成4年10月1日現在 単位:万円

数			来 客 収 容 人 員 数	従 業 者 数	年 間 販 売 額	年 間 販 売 額	
員 規 模 別						1 店 当 り	従 業 者 1 人 当 り
30 ~ 49 人	50 ~ 99 人	100 人 以 上					
56	37	16	9,965	1,434	667,332	2,342	465
18	2	—	2,734	249	88,417	567	355
19	7	—	1,646	199	87,226	1,478	438
14	12	5	2,792	239	114,543	3,273	479
2	12	3	1,266	261	134,860	7,098	517
2	3	4	852	229	104,266	10,427	455
1	1	3	X	X	X	X	X
—	—	1	X	X	X	X	X
—	—	—	—	—	—	—	—
20	19	14	5,566	657	335,048	2,965	510
7	9	9	3,349	329	136,315	2,350	414
4	3	3	937	124	83,435	4,908	673
1	5	1	479	84	48,360	5,373	576
8	2	1	801	120	66,938	2,308	558
1	1	—	157	30	15,953	2,659	532
5	—	1	389	59	28,875	2,221	489
2	1	—	255	31	22,110	2,211	713
—	—	—	—	—	—	—	—
4	6	—	581	122	37,476	2,082	307
3	4	1	657	155	154,848	7,039	999
23	5	—	2,131	242	67,483	794	279
6	3	1	1,030	258	72,477	1,542	281
2	—	1	236	121	32,985	10,995	273
3	2	—	634	102	24,368	641	239
1	1	—	160	35	15,124	2,521	432

3. 商業の状況

産 業 分 類		事業所数	従業者数	年間販売額
			人	百万円
卸 売 業 計		131	954	78,155
50	各種商品卸売業	—	—	—
51	繊維・衣服等卸売業	9	33	5,226
511	繊維品卸売業（衣服、身の回り品を除く）	1	5	X
512	衣服卸売業	1	3	X
513	身の回り品卸売業	7	25	X
52	飲食物品卸売業	20	150	30,371
521	農畜産物・水産物卸売業	11	48	3,469
522	食料・飲料卸売業	9	102	26,902
53	建築材料、鉱物・金属材料等卸売業	41	367	24,561
531	建築材料卸売業	14	129	9,810
532	化学製品卸売業	3	18	X
533	石油・鉱物卸売業	—	—	—
534	鉄鋼製品卸売業	13	79	6,934
535	非鉄金属卸売業	1	8	X
536	再生資源卸売業	10	133	5,148
54	機械器具卸売業	31	232	13,378
541	産業機械器具卸売業	10	55	2,927
542	自動車卸売業	13	122	8,043
543	電気機械器具卸売業	4	40	1,981
549	その他の機械器具卸売業	4	15	427
55	その他の卸売業	30	172	4,619
551	家具・建具・じゅう器等卸売業	6	45	797
552	医薬品・化粧品等卸売業	9	47	1,774
553	紙・紙製品卸売業	2	6	X
559	他に分類されない卸売業	13	74	X

資料：経済センサス活動調査

平成28年6月1日現在

売 場 面 積	年 間 販 売 額		産 業 分 類
	1 店 当 り	従 業 者 1 人 当 り	
m ²	百万円	百万円	
—	597	82	
—	—	—	50
—	581	158	51
—	X	X	511
—	X	X	512
—	X	X	513
—	1,519	202	52
—	315	72	521
—	2,989	264	522
—	599	67	53
—	701	76	531
—	X	X	532
—	—	—	533
—	533	88	534
—	X	X	535
—	515	39	536
—	432	58	54
—	293	53	541
—	619	66	542
—	495	50	543
—	107	28	549
—	154	27	55
—	133	18	551
—	197	38	552
—	X	X	553
—	X	X	559

3. 商業の状況(つづき)

産 業 分 類		事業所数	従業者数	年間販売額
			人	百万円
小 売 業 計		470	3,688	72,471
56	各 種 商 品 小 売 業	—	—	—
561	百貨店, 総合スーパー	—	—	—
569	その他の各種商品小売業(従業者が常時50人未満のもの)	—	—	—
57	織物・衣服・身の回り品小売業	54	217	2,222
571	呉服・服地・寝具小売業	6	13	38
572	男子服小売業	7	21	140
573	婦人・子供服小売業	22	77	1,158
574	靴・履物小売業	4	19	115
579	その他の織物・衣服・身の回り品小売業	15	87	772
58	飲 食 料 品 小 売 業	164	1,838	31,072
581	各種食料品小売業	15	873	19,090
582	野菜・果実小売業	11	29	161
583	食肉小売業	12	56	515
584	鮮魚小売業	8	16	66
585	酒小売業	24	45	1,361
586	菓子・パン小売業	29	149	910
589	その他の飲食料品小売業	65	670	8,968
59	機 械 器 具 小 売 業	67	420	15,115
591	自動車小売業	43	325	13,673
592	自転車小売業	3	8	X
593	機械器具小売業(自動車, 自転車を除く)	21	87	X
60	そ の 他 の 小 売 業	167	1,156	22,640
601	家具・建具・畳小売業	7	35	577
602	じゅう器小売業	6	30	432
603	医薬品・化粧品小売業	36	272	5,157
604	農耕用品小売業	5	24	1,170
605	燃料小売業	30	161	7,951
606	書籍・文房具小売業	15	182	1,205
607	スポーツ用品・がん具・娯楽用品・楽器小売業	8	86	1,421
608	写真機・時計・眼鏡小売業	7	15	130
609	他に分類されない小売業	53	351	4,598
61	無 店 舗 小 売 業	18	57	1,423
611	通信販売・訪問販売小売業	14	29	665
612	自動販売機による小売業	2	19	X
619	その他の無店舗小売業	2	9	X

資料: 経済センサス活動調査

平成28年6月1日現在

売 場 面 積	年 間 販 売 額		産 業 分 類
	1 店 当 り	従 業 者 1 人 当 り	
m ²	百万円	百万円	
91,717	154	20	
—	—	—	56
—	—	—	561
—	—	—	569
9,435	41	10	57
165	6	3	571
66	20	7	572
3,221	53	15	573
245	29	6	574
5,738	51	9	579
38,506	189	17	58
25,656	1,273	22	581
124	15	6	582
66	43	9	583
—	8	4	584
590	57	30	585
652	31	6	586
11,418	138	13	589
4,776	226	36	59
516	318	42	591
X	X	X	592
X	X	X	593
39,000	136	20	60
2,806	82	16	601
826	72	14	602
6,012	143	19	603
1,650	234	49	604
90	265	49	605
1,268	80	7	606
3,073	178	17	607
328	19	9	608
22,947	87	13	609
—	79	25	61
—	48	23	611
—	X	X	612
—	X	X	619

第6章 金 融

中小企業制度別融資申込・決定状況

単位:千円

年 次	総 数		大 阪 府 制 度 融 資					
			貝塚市小規模企業者資		小規模資金		開業資金	
	件 数	金 額	件 数	金 額	件 数	金 額	件 数	金 額
25年申込	140	2,476,253	17	63,500	41	185,963	5	33,300
決定	118	1,974,863	12	33,500	33	117,663	2	12,200
26年申込	67	863,116	11	35,950	23	94,500	6	27,954
決定	56	770,210	11	28,000	19	81,800	2	11,000
27年申込	91	1,993,026	8	27,500	26	104,900	4	19,000
決定	85	1,920,533	6	15,000	22	87,400	5	19,000
28年申込	77	1,228,898	4	16,200	34	170,300	2	8,000
決定	66	1,054,798	2	4,200	28	120,300	1	3,900
29年申込	65	1,432,780	3	14,000	29	121,000	—	—
決定	64	1,491,780	3	13,000	27	113,000	—	—

単位:千円

年 次	大 阪 府 制 度 融 資			
	経 営 安 定 資 金		東 日 本 大 震 災 対 策 資 金	
	件 数	金 額	件 数	金 額
25年申込	73	2,038,490	4	155,000
決定	66	1,641,500	5	170,000
26年申込	27	704,712	—	—
決定	24	649,410	—	—
27年申込	53	1,841,626	—	—
決定	52	1,799,133	—	—
28年申込	37	1,034,398	—	—
決定	35	926,398	—	—
29年申込	33	1,297,780	—	—
決定	34	1,365,780	—	—

※上記の表は、貝塚市および大阪府の制度融資を利用した市内の事業者の融資申込・決定状況を記載

※東日本大震災対策資金は平成23年5月から平成26年3月末貸付実行分まで

資料:商工観光課

第 7 章 電気・ガス・上水道

1. 電 気

(1) 電灯・電力消費量

需 要 口 数 : 各年度末

消 費 量 : 各年度中

(単位:口・千kWH)

年 度	需 用 口 数			消 費 量		
	電 灯	電 力	そ の 他	電 灯	電 力	そ の 他
平成25年度	49,654	2,842	732	196,696	22,748	2,737
26年度	49,923	2,827	716	185,580	21,381	2,637
27年度	50,084	2,787	698	177,960	20,343	2,566
28年度	X	X	X	X	X	X
29年度	X	X	X	X	X	X

(注)電灯とは、一般家庭用、街路灯、防犯用をいう。

電力とは、工場動力用を主とするもの(業務用を含む)をいう。

その他とは、臨時的なもの(温水器、特別深夜電力、農事用電力)をいう。

電力自由化の為、平成28年度以降非公表。

資料:関西電力(株)

2. ガ ス

(1) ガス需要件数(都市ガス)

各年度末現在(単位:件数)

年 度	総 数	家 庭 用	そ れ 以 外
平成25年度	21,105	20,431	674
26年度	21,254	20,576	678
27年度	21,301	20,614	687
28年度	21,453	20,758	695
29年度	20,303	19,626	677

資料:大阪ガス(株)

(2) ガス需要量(都市ガス)

(単位:百万kcal)

年 度	総 数	家 庭 用	そ れ 以 外
平成25年度	433,309	85,339	347,970
26年度	477,122	85,474	391,648
27年度	468,546	81,669	386,877
28年度	457,974	81,911	376,063
29年度	445,437	84,267	361,170

資料:大阪ガス(株)

3. 上水道

(1) 給水普及状況

人口～給水栓数 各年12月31日現在

有収水量:各年中(単位:戸・%・m³)

年次	人口	給水人口	給水世帯数	普及率	給水栓数	有収水量
平成25年	90,152	90,094	36,804	99.9%	37,900	9,924,089
26年	89,876	89,819	37,132	99.9%	37,955	9,785,872
27年	89,212	89,156	37,235	99.9%	38,156	9,697,107
28年	88,813	88,759	37,510	99.9%	38,136	9,673,990
29年	87,936	87,936	37,602	100.0%	38,144	9,571,896

資料:水道総務課

(2) 水源別配水量

(単位:m³・%)

年次	配水量	自己水	受水			受水依存率
			総数	東山	三ヶ山	
平成25年	10,596,035	5,424,705	5,171,330	3,132,310	2,039,020	48.8%
26年	10,277,911	5,281,921	4,995,990	2,993,870	2,002,120	48.6%
27年	10,193,595	5,493,075	4,700,520	2,726,400	1,974,120	46.1%
28年	10,179,322	5,228,992	4,950,330	2,924,160	2,026,170	48.6%
29年	9,916,216	4,954,596	4,961,620	2,964,770	1,996,850	50.0%

資料:水道総務課

第 8 章 建 設

1. 都市計画用途地域の状況

総面積	市街化区域	市街化調整区	総 数		第1種低層住居専用地域	
			面積	全体に対する率(%)	面積	全体に対する率(%)
4,393	1,663	2,730	1,663	37.9	62.2	1.4

第1種中高層住居専用地域		第2種中高層住居専用地域		第 1 種 住 居 地 域		第 2 種 住 居 地 域	
面積	全体に対する率(%)	面積	全体に対する率(%)	面積	全体に対する率(%)	面積	全体に対する率(%)
311.9	7.1	30.4	0.7	604.0	13.7	20.9	0.5

準住居地域		近隣商業地域		商業地域	
面積	全体に対する率(%)	面積	全体に対する率(%)	面積	全体に対する率(%)
10.8	0.2	44.8	1.0	9.5	0.2

平成30年12月末現在 単位:ha

準工業地域		工業地域		工業専用地域	
面積	全体に対する率(%)	面積	全体に対する率(%)	面積	全体に対する率(%)
366.7	8.3	170.7	3.9	30.9	0.7

資料:都市計画課

2. 道路及び橋梁の状況

年度別	道				路					
	道 路 延 長				道 路 面 積	舗 装 率				
	総 延 長	国 道	府 県 道	市 道		総 延 長	国 道	府 県 道	市 道	
平成25年度	317,388	3,919	37,374	276,095	2,542,809	98.6	100	100	98.5	
26年度	318,509	3,919	37,374	277,216	2,551,915	98.7	100	100	98.5	
27年度	327,486	3,919	37,374	286,193	2,558,339	98.7	100	100	98.5	
28年度	328,190	3,919	37,374	286,897	2,573,633	98.7	100	100	98.5	
29年度	328,654	3,966	37,374	287,314	2,576,498	98.7	100	100	98.5	

各年3月末現在 単位:m・m²・%

橋				梁			
総 数		国 道		府 県 道		市 道	
個 数	延 長	個 数	延 長	個 数	延 長	個 数	延 長
183	4,876	4	519	45	2,569	134	1,788
183	4,876	4	519	45	2,569	134	1,788
183	4,876	4	519	45	2,569	134	1,788
183	4,876	4	519	45	2,569	134	1,788
186	4,939	4	519	45	2,569	137	1,851

資料:道路公園課

3. 公園の設置の状況

各年3月末現在 単位:m²

年度別	総 数		都 市 公 園						児 童 遊 園	
			住 区 基 幹 公 園		都 市 基 幹 公 園		そ の 他 の 公 園			
	園 数	面 積	園 数	面 積	園 数	面 積	園 数	面 積	園 数	面 積
平成25年度	172	712,216	23	150,502	—	—	11	512,761	138	48,953
26年度	173	712,500	23	150,502	—	—	11	512,761	139	49,237
27年度	175	712,978	23	150,502	—	—	11	512,761	141	49,715
28年度	176	713,096	23	150,502	—	—	11	512,761	142	49,833
29年度	177	714,253	23	150,502	—	—	11	512,761	143	51,382

資料:道路公園課

4. 下水道の状況

各年3月末現在 単位:ha・m・人

年度別	全 体 計 画			施 行 済		
	事 業 量		処 理 能 力	事 業 量		処 理 能 力
	排 水 面 積	管 延 長	人	排 水 面 積	管 延 長	人
平成25年度	2,465	440,250	97,100	926	212,607	49,860
26年度	2,465	440,250	97,100	942	216,062	51,003
27年度	2,465	440,250	97,100	961	220,492	52,339
28年度	2,465	440,250	97,100	984	223,408	53,302
29年度	2,465	440,250	97,100	997	226,411	54,207

資料:下水道推進課

5. 府営住宅等管理戸数

各年3月末現在

年 度	総 数	大 阪 府		大 阪 府 住 宅 供 給 公 社		雇 用 振 興 協 会	
		府 営 住 宅	賃 貸 住 宅	雇 用 促 進 住 宅	雇 用 促 進 住 宅		
平成25年度	4,100		3,750	200		150	
26年度	4,100		3,750	200		150	
27年度	4,265		3,915	200		150	
28年度	3,823		3,623	200		150	
29年度	3,873		3,673	200		—	

(注)雇用促進住宅は民間企業へ売却され、廃止された。

資料:建築住宅課

6. 市営住宅管理戸数

各年3月末現在

年 度	総 数	公 営 住 宅					市 単 費 改 良 住 宅	
		総 数	木 造	準 耐 中 耐	高 層	住 宅		
平成25年度	1,291	935	371	138	389	37	21	335
26年度	1,287	931	367	138	389	37	21	335
27年度	1,280	924	360	138	389	37	21	335
28年度	1,269	913	349	138	389	37	21	335
29年度	1,265	909	345	138	389	37	21	335

(注)中耐:中層耐火構造住宅 準耐:準耐火構造住宅

資料:建築住宅課

平成27年=100

類															年 月
住居	家賃	設備修繕・維持	光熱・水道	電気代	ガス代	他の光熱	上下水道料	家具・家事用品	家庭用耐久財	室内装備品	寝具類	家事雑貨	家事用消耗品	家事サービス	
2178	2032	145	783	390	241	6	146	299	99	18	16	65	88	13	ウェイト
99.8	99.9	99.1	101.0	99.0	105.0	117.6	99.1	98.7	100.4	98.0	93.5	97.2	99.8	99.8	26年
100.0	100.0	100.0	100.0	100.0	100.0	100.0	100.0	100.0	100.0	100.0	100.0	100.0	100.0	100.0	27年
99.9	100.1	97.2	93.1	95.3	85.8	81.6	100.0	99.1	96.0	95.7	102.4	103.6	99.4	99.1	28年
99.7	99.9	97.0	94.3	97.6	85.6	93.8	100.0	98.1	95.4	91.6	106.3	103.7	96.7	98.9	29年
99.3	99.4	97.7	95.6	98.0	89.1	100.9	100.0	98.6	95.7	84.4	111.3	104.6	98.0	98.9	30年
99.7	99.9	97.2	94.7	97.7	86.6	97.5	100.0	99.1	98.1	87.8	109.6	103.8	97.2	98.9	H30.1
99.2	99.4	97.2	94.7	97.8	86.5	98.2	100.0	99.2	96.6	88.1	109.0	104.3	98.9	98.9	2
99.3	99.4	97.3	94.9	98.1	86.8	98.2	100.0	99.1	96.4	87.7	109.1	104.8	98.5	98.9	3
99.3	99.4	97.5	95.5	98.6	87.6	99.2	100.0	98.8	96.9	85.2	111.1	104.0	97.6	98.9	4
99.3	99.5	97.6	96.4	100.0	88.3	99.2	100.0	99.2	97.3	84.9	110.4	103.4	99.1	98.9	5
99.3	99.4	97.7	96.8	100.4	88.9	99.7	100.0	99.1	97.4	84.4	113.2	102.5	98.9	98.9	6
99.3	99.4	97.6	94.9	96.4	89.2	100.7	100.0	97.9	94.6	83.5	112.7	104.3	97.0	98.9	7
99.2	99.3	97.6	95.1	96.6	89.6	100.7	100.0	96.6	90.3	83.1	112.7	105.4	96.9	98.9	8
99.1	99.2	97.6	95.5	97.0	90.2	100.7	100.0	96.5	90.2	80.0	110.1	105.5	97.5	98.9	9
99.1	99.2	97.6	95.9	97.4	90.8	102.6	100.0	97.7	91.8	81.9	112.9	105.6	98.7	98.9	10
99.2	99.2	98.5	96.4	97.9	91.6	107.8	100.0	97.6	91.9	83.4	112.0	105.6	98.1	98.9	11
99.2	99.2	98.6	96.9	98.4	92.4	106.0	100.0	102.4	106.8	82.9	113.5	105.9	97.3	98.9	12

対前年比(%)

-0.1	-0.3	3.0	7.0	9.2	6.3	5.8	1.9	3.2	5.2	-1.1	4.7	4.0	0.7	1.9	26年
0.2	0.1	0.9	-1.0	1.0	-4.7	-15.0	0.9	1.3	-0.4	2.0	6.9	2.9	0.2	0.2	27年
-0.1	0.1	-2.8	-6.9	-4.7	-14.2	-18.4	0.0	-0.9	-4.0	-4.3	2.4	3.6	-0.6	-0.9	28年
-0.2	-0.2	-0.2	1.3	2.4	-0.2	15.0	0.0	-1.0	-0.6	-4.2	3.9	0.1	-2.7	-0.2	29年
-0.4	-0.5	0.7	1.4	0.4	4.1	7.5	0.0	0.5	0.2	-7.9	4.7	0.9	1.3	0.0	30年

1. 消費者物価指数の推移(大阪市)(つづき)

年 月	中											分				交 通 ・ 通 信	交 通
	被 服 及 び 履 物	衣			シャツ・セーター・下着類			履 物 類	他 の 被 服	被 服 関 連 サ ー ビ ス	保 健 医 療	健 康 保 持 用 撰 取 品 ・ 薬 品	保 健 医 療 用 品 ・ 器 具	保 健 医 療 サ ー ビ ス			
		料	和 服	洋 服	シ ャ ツ ・ セ ー タ ー ・ 下 着 類	シ ャ ツ ・ セ ー タ ー 類	下 着 類										
ウ ェ イ ト	396	169	1	168	112	78	34	60	34	21	433	115	64	253	1142	236	
平成26年平均	98.5	97.9	98.8	97.9	99.8	102.0	96.0	97.6	98.6	99.0	98.7	98.3	98.1	99.2	100.7	98.5	
平成27年平均	100.0	100.0	100.0	100.0	100.0	100.0	100.0	100.0	100.0	100.0	100.0	100.0	100.0	100.0	100.0	100.0	
平成28年平均	102.1	102.9	99.2	102.9	101.4	101.7	100.7	103.1	100.0	100.4	101.1	100.8	101.0	101.2	98.9	99.9	
平成29年平均	101.9	102.7	100.2	102.7	100.8	101.8	98.5	104.4	97.6	101.7	101.8	100.4	100.6	102.7	97.8	99.8	
平成30年平均	100.8	101.7	100.2	101.7	99.3	100.1	97.4	102.0	97.2	104.0	103.3	99.8	101.0	105.5	98.3	99.9	
平成30年1月	98.1	98.1	100.2	98.1	97.1	96.6	98.1	99.8	94.8	103.3	102.3	99.1	99.5	104.5	98.1	99.5	
2月	99.2	100.4	100.2	100.4	96.9	96.3	98.2	102.5	92.4	103.3	102.6	99.6	100.2	104.5	98.2	99.2	
3月	100.8	103.8	100.2	103.8	96.6	95.9	98.2	102.5	95.8	103.3	102.6	99.3	100.9	104.5	98.4	100.2	
4月	103.1	103.4	100.2	103.4	103.7	106.1	98.5	104.3	97.4	103.7	102.9	99.3	100.2	105.2	98.6	99.7	
5月	102.6	102.8	100.2	102.8	102.7	105.1	97.2	104.3	97.6	104.1	103.2	99.9	101.1	105.2	98.7	99.6	
6月	101.4	102.0	100.2	102.0	100.5	101.9	97.2	103.1	96.8	104.1	103.3	100.2	101.5	105.2	98.0	99.3	
7月	98.4	98.1	100.2	98.1	96.3	96.2	96.4	101.5	97.5	104.1	103.3	100.1	101.4	105.2	98.3	100.6	
8月	97.1	96.6	100.2	96.6	93.5	92.3	96.2	101.1	99.6	104.1	104.1	100.3	101.6	106.4	98.6	101.5	
9月	102.6	103.6	100.2	103.7	103.0	105.8	96.7	101.1	97.6	104.1	104.1	100.5	101.4	106.4	98.0	99.7	
10月	102.8	104.0	100.2	104.0	102.7	105.0	97.6	101.3	99.4	104.1	103.9	99.9	101.5	106.4	98.3	99.8	
11月	103.2	106.5	100.2	106.5	100.3	101.9	96.7	101.4	99.3	104.1	104.0	100.0	101.5	106.4	98.1	99.5	
12月	100.3	101.4	100.2	101.4	98.0	98.3	97.3	101.4	98.1	105.0	103.9	99.4	101.7	106.4	97.8	99.7	

対前年比(%)

平成26年平均	1.7	1.3	1.9	1.2	2.2	1.2	4.1	1.3	2.4	3.4	0.7	1.8	-0.6	0.7	2.0	3.8
平成27年平均	1.6	2.1	1.2	2.1	0.2	-2.0	4.2	2.5	1.4	1.1	1.3	1.8	1.9	0.8	-0.7	1.6
平成28年平均	2.1	2.9	-0.8	2.9	1.4	1.7	0.7	3.1	0.0	0.4	1.1	0.8	1.0	1.2	-1.1	-0.1
平成29年平均	-0.2	-0.2	1.0	-0.2	-0.6	0.1	-2.2	1.3	-2.5	1.4	0.7	-0.4	-0.4	1.5	-1.2	-0.1
平成30年平均	-1.1	-0.9	0.0	-1.0	-1.5	-1.6	-1.2	-2.3	-0.4	2.2	1.5	-0.6	0.4	2.7	0.5	0.1

資料:大阪府総務部統計課「消費者物価指数」

平成27年=100

類																	年 月
自動車等関係費	通信	教育	授業料等	教科書・学習参考教材	補習教育	教養娯楽	教養娯楽用耐久財	教養娯楽用品	書籍・他の印刷物	教養娯楽サービス	諸雑費	理美容サービス	理美容用品	身の回り用品	たばこ	他の諸雑費	
437	469	309	193	3	113	930	44	174	124	588	639	122	158	77	49	233	ウェイト
102.4	99.7	98.7	99.3	98.2	96.6	98.0	95.5	98.5	98.8	97.9	98.9	99.0	98.0	97.5	99.0	99.9	26年
100.0	100.0	100.0	100.0	100.0	100.0	100.0	100.0	100.0	100.0	100.0	100.0	100.0	100.0	100.0	100.0	100.0	27年
98.2	99.1	99.2	97.9	100.3	101.3	100.7	98.9	100.6	100.3	101.0	98.9	100.2	99.3	99.9	101.2	97.2	28年
99.6	95.1	96.2	93.3	100.9	101.1	101.1	97.5	99.6	100.7	101.8	98.5	100.0	97.6	100.5	102.3	96.8	29年
102.6	93.4	95.5	92.0	101.0	101.4	101.7	93.6	98.6	101.8	103.2	99.1	101.0	97.3	100.9	105.4	97.4	30年
100.9	94.9	94.8	90.9	101.0	101.2	100.4	93.7	99.8	101.7	100.8	98.6	100.9	96.5	101.1	102.8	97.1	H30.1
101.3	94.9	94.8	90.9	101.0	101.2	101.1	95.5	98.7	101.7	102.2	98.7	100.9	97.2	100.9	102.8	97.1	2
101.2	94.9	94.8	90.9	101.0	101.2	100.7	92.1	98.6	101.7	101.8	98.8	100.9	97.1	101.2	102.8	97.1	3
102.3	94.5	95.6	92.1	101.0	101.5	101.4	89.4	98.7	101.8	103.0	99.0	100.9	97.6	101.5	103.5	97.2	4
102.6	94.5	95.8	92.4	101.0	101.5	101.7	94.4	98.9	101.8	103.0	99.0	100.9	97.5	101.4	103.5	97.2	5
103.0	92.6	95.8	92.4	101.0	101.5	101.1	93.0	97.6	101.8	102.5	98.9	100.9	97.5	100.9	103.5	97.2	6
103.2	92.7	95.8	92.4	101.0	101.5	101.1	95.0	97.1	101.8	102.6	99.0	100.9	98.0	100.8	103.5	97.2	7
103.4	92.6	95.8	92.4	101.0	101.5	103.9	91.2	98.8	101.8	106.8	99.2	102.6	97.4	100.7	103.5	97.3	8
103.3	92.2	95.8	92.4	101.0	101.5	101.8	93.3	98.4	101.8	103.4	98.9	100.9	97.7	100.4	103.5	97.3	9
103.8	92.3	95.8	92.4	101.0	101.5	103.1	95.8	100.8	101.9	104.5	99.8	100.9	97.2	101.0	111.6	98.1	10
103.7	92.1	95.8	92.4	101.0	101.5	102.3	94.8	97.9	101.9	104.2	99.7	100.9	97.2	100.5	111.6	98.1	11
103.0	92.1	95.8	92.4	101.0	101.5	102.1	95.4	97.5	101.9	104.0	99.5	100.9	96.2	100.4	111.6	98.1	12

対前年比(%)

1.9	1.2	1.4	0.9	2.2	3.6	3.7	3.2	5.7	2.4	3.5	3.8	1.4	2.4	6.7	3.2	4.9	26年
-2.3	0.3	1.3	0.7	1.8	3.5	2.1	4.7	1.6	1.2	2.1	1.1	1.0	2.0	2.6	1.0	0.1	27年
-1.8	-0.9	-0.8	-2.1	0.3	1.3	0.7	-1.1	0.6	0.3	1.0	-1.1	0.2	-0.7	-0.1	1.2	-2.8	28年
1.4	-4.0	-3.0	-4.7	0.6	-0.2	0.3	-1.4	-1.0	0.4	0.8	-0.5	-0.2	-1.8	0.6	1.0	-0.4	29年
3.1	-1.8	-0.7	-1.4	0.1	0.3	0.6	-3.9	-1.1	1.1	1.4	0.6	1.0	-0.3	0.4	3.0	0.6	30年

1. 消費者物価指数の推移(大阪市)(つづき)

平成27年=100

年 月	中 分 類															
	生 鮮 食 品	生 鮮 魚 介	生 鮮 野 菜	生 鮮 果 物	生 鮮 食 品 を 除 く 総 合	生 鮮 食 品 を 除 く 食 料	持 家 の 帰 属 家 賃 を 除 く 総 合	持 家 の 帰 属 家 賃 を 除 く 住 居	持 家 の 帰 属 家 賃 を 除 く 家 賃	生 持 家 の 帰 属 家 賃 を 除 く 総 合 及 び	エ ネ ル ギ	エ ネ ル ギ を 除 く 総 合 及 び	食 料 (酒 類 を 除 く) 及 び	教 育 関 係 費	教 養 娯 楽 関 係 費	情 報 通 信 関 係 費
ウ エ イ ト	447	142	208	98	9553	2443	8515	693	547	8067	702	6525	383	1047	538	8851
平成26年平均	94.1	98.0	92.1	92.1	99.2	98.3	98.8	99.5	99.5	99.1	103.5	99.1	98.5	98.0	99.9	—
平成27年平均	100.0	100.0	100.0	100.0	100.0	100.0	100.0	100.0	100.0	100.0	100.0	100.0	100.0	100.0	100.0	100.0
平成28年平均	105.2	103.4	105.0	108.1	99.7	101.2	99.9	99.5	100.1	99.6	91.2	100.0	99.7	100.6	99.2	100.4
平成29年平均	105.9	110.7	102.6	105.8	99.5	101.3	99.8	99.2	99.8	99.5	93.5	99.6	97.3	100.9	97.2	100.0
平成30年平均	110.8	114.3	108.5	110.6	100.0	102.6	100.7	99.0	99.3	100.2	96.0	99.6	96.7	101.5	95.2	100.4
平成30年1月	123.4	113.0	129.4	125.8	99.6	102.2	100.8	99.3	99.8	99.6	94.4	99.3	96.1	100.2	96.1	100.0
2月	120.7	112.1	126.5	120.9	99.7	102.2	100.8	98.9	99.4	99.7	94.7	99.3	96.1	100.8	96.1	100.1
3月	112.5	112.6	112.5	112.2	99.8	102.3	100.5	99.0	99.4	99.8	94.8	99.4	96.1	100.7	96.2	100.1
4月	105.0	111.7	101.0	103.9	100.1	102.6	100.5	99.0	99.4	100.2	95.4	99.7	96.8	101.1	96.1	100.5
5月	104.9	111.9	97.0	111.4	100.2	102.6	100.6	99.1	99.5	100.4	96.7	99.8	96.9	101.4	96.2	100.5
6月	102.3	114.4	94.2	101.8	100.1	102.6	100.3	99.1	99.4	100.2	97.4	99.5	96.9	100.7	94.6	100.3
7月	105.1	116.2	96.8	106.4	99.8	102.7	100.2	99.0	99.4	99.9	95.3	99.3	96.9	101.1	94.6	100.2
8月	109.4	116.8	105.5	107.2	100.1	102.8	100.7	98.8	99.1	100.3	95.7	99.6	96.9	103.8	94.6	100.5
9月	114.9	119.6	115.6	106.9	100.1	103.0	101.0	98.8	99.1	100.3	96.1	99.5	96.9	101.5	94.3	100.4
10月	116.3	116.2	119.2	110.3	100.4	102.9	101.4	98.8	99.1	100.6	96.9	99.9	96.9	102.6	94.5	100.7
11月	109.1	113.9	108.8	103.1	100.3	102.8	101.0	99.0	99.1	100.5	97.4	99.8	96.9	101.8	94.5	100.5
12月	105.8	113.1	95.4	117.4	100.3	102.9	100.8	99.0	99.1	100.5	97.4	99.7	96.9	101.8	94.4	100.6

対前年比(%)

平成26年平均	4.9	11.3	1.7	1.7	2.3	2.5	2.9	0.5	-0.1	2.8	7.7	1.6	1.5	3.5	1.6	—
平成27年平均	6.2	2.0	8.6	8.6	0.8	1.7	1.2	0.5	0.5	0.9	-3.4	0.9	1.6	2.0	0.1	—
平成28年平均	5.2	3.4	5.0	8.1	-0.3	1.2	-0.1	-0.5	0.1	-0.4	-8.8	0.0	-0.3	0.6	-0.8	0.4
平成29年平均	0.6	7.0	-2.3	-2.1	-0.2	0.1	-0.1	-0.2	-0.2	-0.1	2.5	-0.5	-2.5	0.3	-2.0	-0.3
平成30年平均	4.7	3.3	5.7	4.5	0.5	1.3	0.9	-0.3	-0.5	0.7	2.7	0.0	-0.6	0.6	-2.1	0.3

資料:大阪府総務部統計課「消費者物価指数」

2. たばこ消費状況

単位：本

年次	総本数	成人1人あたり 本数
平成25年度	180,764,500	2,537
26年度	168,279,927	2,372
27年度	163,118,932	2,299
28年度	156,063,488	2,200
29年度	146,747,575	2,081

比率に用いた人口は、各年10月1日現在住民基本台帳人口

資料：課税課

たばこ消費状況の推移

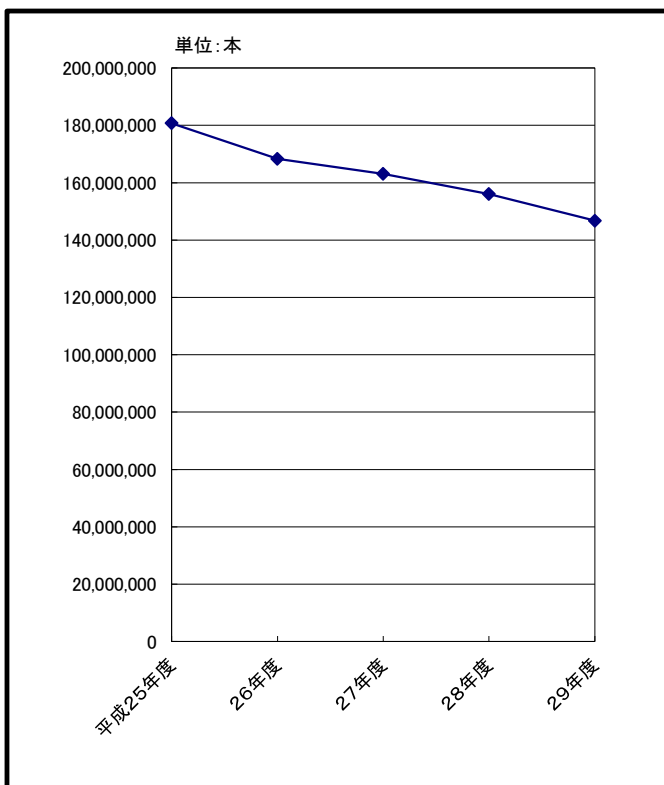

成人1人当たりのたばこ消費

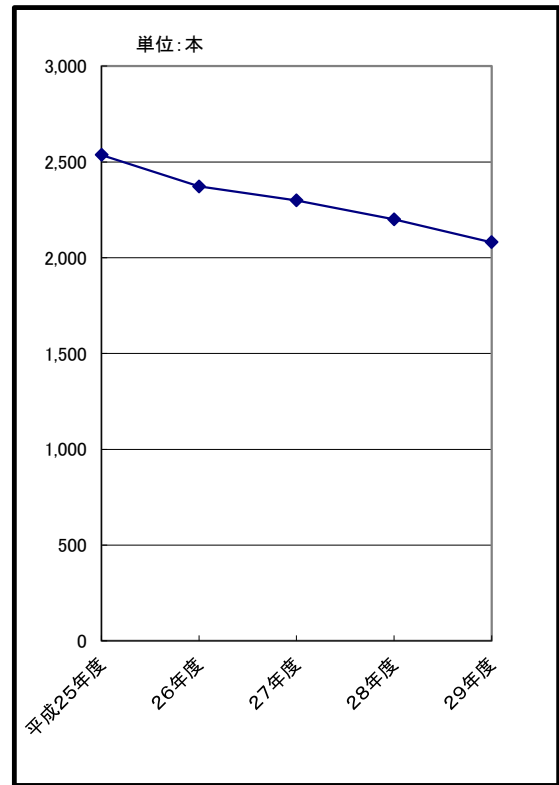

第 10 章 教育・文化・宗教

1. 貝塚市内学校園の在学者の状況

(1) 幼稚園

年次	園数			教員数			職員数		
	総数	公立	私立	総数	公立	私立	総数	公立	私立
平成 25年	14	9	5	110	45	65	12	—	12
26年	14	9	5	106	43	63	10	—	10
27年	13	9	4	88	42	46	6	—	6
28年	13	9	4	87	42	45	5	—	5
29年	10	6	4	83	42	41	4	—	4

※平成27年度から木島幼稚園は、認定こども園木島幼稚園に変わりました。

※平成28年度末に津田幼稚園、葛城幼稚園、永寿幼稚園は閉園しました。

各年5月1日現在

学級数			園児数			1学級当たり園児数		
総数	公立	私立	総数	公立	私立	総数	公立	私立
54	19	35	1,076	390	686	20	21	20
52	17	35	997	338	659	19	20	19
39	16	23	762	302	460	20	19	20
40	17	23	727	293	434	18	17	19
38	19	19	691	318	373	18	17	20

資料: 学校基本調査

(2) 小学校

年次	学校数	教員数	職員数	学校医 歯科医 薬剤師	学級数	児		
						総数		
						総数	男	女
平成 25年	11	354	48	61	225	5,924	3,011	2,913
26年	11	354	48	61	226	5,783	2,947	2,836
27年	11	364	46	61	224	5,633	2,885	2,748
28年	11	351	45	61	212	5,414	2,791	2,623
29年	11	334	43	61	204	5,190	2,650	2,540

各年5月1日現在

童数												1学級 当たり 児童数
1年		2年		3年		4年		5年		6年		
男	女	男	女	男	女	男	女	男	女	男	女	
463	475	482	431	537	468	510	529	520	501	499	509	26
434	447	463	473	483	432	541	470	506	523	520	491	26
460	421	435	442	465	472	481	425	540	469	504	519	25
416	400	461	422	431	440	463	468	481	425	539	468	26
402	398	414	397	461	415	430	437	465	466	478	427	25

資料: 学校基本調査

(3)中学校

年次	学校数	教員数	職員数	学校医 歯科医 薬剤師	学級数
平成 25年	5	201	15	27	95
26年	5	196	15	27	93
27年	5	195	16	27	91
28年	5	198	13	27	95
29年	5	204	13	27	96

各年5月1日現在

生徒数									1学級 当たり 生徒数	
総数			1年		2年		3年			
総数	男	女	男	女	男	女	男	女		
2,904	1,442	1,462	448	466	521	513	473	483		31
2,889	1,431	1,458	464	470	448	470	519	518		31
2,811	1,406	1,405	490	464	466	470	450	471		31
2,820	1,411	1,409	458	476	485	462	468	471		30
2,807	1,446	1,361	502	425	456	475	488	461	29	

資料:学校基本調査

(4)高等学校(定時制含む)

年次	学校数	教員数	生徒数		
			総数	男	女
平成 25年	2	126	1,782	683	1,099
26年	2	125	1,789	700	1,089
27年	2	117	1,786	718	1,068
28年	2	122	1,775	705	1,070
29年	2	123	1,746	715	1,031

資料:学校基本調査

(5)小・中学校理由別長期欠席児童生徒数

各年5月1日現在

年次	小学校					中学校				
	総数	病気	経済的 理由	不登校	その他	総数	病気	経済的 理由	不登校	その他
平成 25年	55	25	—	15	15	125	33	—	56	36
26年	61	33	—	12	16	113	27	—	53	33
27年	59	27	—	13	19	123	27	—	63	33
28年	69	24	—	24	21	107	24	—	56	27
29年	82	22	—	23	37	131	26	—	77	28

資料:学校基本調査

2. 中・高等学校卒業者の進路・産業別就職状況

(1) 進路状況

平成30年5月1日現在

進路区分	中学校			高等学校		
	総数	男	女	総数	男	女
卒業者総数	950	488	462	585	237	348
進学者	935	478	457	189	94	95
(うち就職している者)	(-)	(-)	(-)	(-)	(-)	(-)
教育訓練機関等入学者	10	8	2	265	87	178
(うち就職している者)	(-)	(-)	(-)	(-)	(-)	(-)
専修学校	10	8	2	259	81	178
各種学校	-	-	-	-	-	-
公共職業訓練施設等	-	-	-	6	6	-
就職者	1	1	-	99	39	60
一時的な仕事に就いた者	1	-	1	5	-	5
上記以外の者	3	1	2	27	17	10
死亡・不詳	-	-	-	-	-	-

資料:学校基本調査

① 中学校卒業者の進路状況

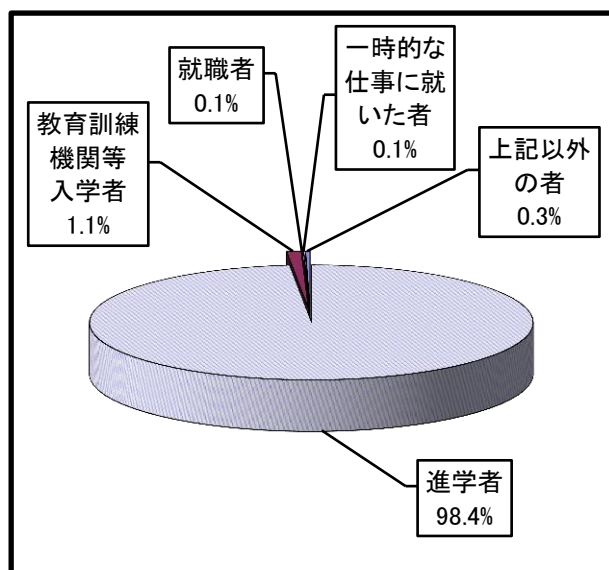

② 高等学校卒業者の進路状況

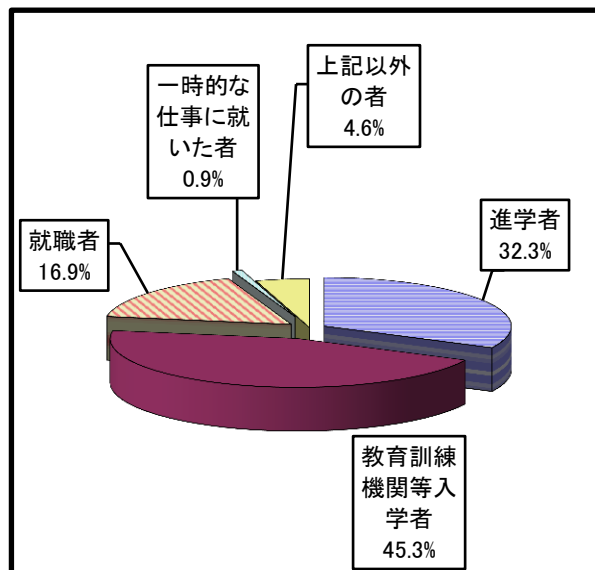

(2) 産業別就職者数

平成30年5月1日現在

産業別	中学校			高等学校		
	総数	男	女	総数	男	女
総数	1	1	-	99	39	60
第一次産業	-	-	-	-	-	-
第二次産業	1	1	-	36	25	11
第三次産業	-	-	-	63	14	49
上記以外のもの	-	-	-	-	-	-

(注)就職進学者を含む。

資料:学校基本調査

3. 国宝等文化財

種 別	件数	種 別	件数	種 別	件数
国 宝	1	史 跡	1	府指定文化財	8
建 造 物	1	天 然 記 念 物	1	工 芸 品	2
重 要 文 化 財	20			建 造 物	1
絵 画	1			無 形 民 俗	1
彫 刻	18			史 跡	1
建 造 物	1			天 然 記 念 物	2
				歴 史 資 料	1
				府 記 録 選 択	3
				無 形 民 俗	3

平成30年3月末現在

種 別	件数	種 別	件数
市指定文化財	147	国 登 録	69
建 造 物	2	建 造 物	69
彫 刻	4		
絵 画	44		
古 文 書	3		
書 跡	2		
考 古 資 料	87		
無 形 民 俗	3		
天 然 記 念 物	1		
史 跡	1		

資料:社会教育課

4. 宗 教

平成30年3月末現在

種 別	総 数	種 別	総 数
総 数	65	禅 宗 系	2
神 道 系	9	真 宗 系	24
神社本庁	6	日 蓮 宗 系	1
金光教	1	単 立	1
諸 派	2	キ リ ス ト 系	1
仏 教 系	47	日 本 キ リ ス ト 系	1
天台宗系	2	諸 教	8
真言宗系	3	天 理 教	8
浄土宗系	14	そ の 他	—

資料:大阪府宗教法人名簿(大阪府ホームページより)

5. 図書館の利用状況

(1) 図書館利用者数の推移

各年12月末現在

年次	図書館							移動図書館		
	開館 日数	館内利用者数		貸出数				稼働 日数	利用 者数	利用 冊数
		総数	1日平均	総数	一般	児童	1日平均			
平成25年	275	74,029	269	298,341	196,215	102,126	1,085	152	37,041	179,822
26年	275	70,716	257	288,088	191,609	96,479	1,048	154	39,202	183,527
27年	274	71,116	260	291,094	193,204	97,890	1,062	156	38,983	184,108
28年	274	67,301	246	272,825	168,256	104,569	996	160	37,976	180,380
29年	272	67,757	249	275,951	170,926	105,025	1,015	157	36,250	173,450

(注) 図書館貸出数には、CD貸出を含む。

資料: 市民図書館

(2) 蔵書冊数の推移

年次	総数	総記	哲学	歴史	社会科学	自然科学	技術	産業
平成25年	288,216	5,553	7,003	17,881	22,444	18,887	15,916	6,403
26年	290,892	5,602	7,204	17,876	22,774	19,270	16,056	6,474
27年	292,299	5,669	7,331	18,054	22,974	19,571	16,033	6,559
28年	295,222	5,702	7,445	18,152	23,195	19,778	16,101	6,601
29年	299,294	5,761	7,602	18,478	23,491	20,189	16,343	6,690

各年12月末現在

芸術	言語	文学	郷土 資料
19,728	3,127	163,944	7,330
19,939	3,158	165,059	7,480
19,821	3,181	165,490	7,616
19,863	3,185	167,440	7,760
20,029	3,192	169,650	7,869

資料: 市民図書館

6. 体育施設等利用状況

年次	ふれあい運動広場				二色グラウンド		青少年運動広場		総合体育館			
	グラウンド		テニスコート		男	女	男	女	団体		個人	
	男	女	男	女					男	女		
平成25年	47,437	6,594	11,344	13,949	30,827	6,393	25,163	7,017	45,034	72,935	21,387	
26年	51,330	6,232	11,781	13,220	32,465	8,817	24,182	6,837	41,067	72,013	20,758	
27年	38,785	4,168	11,876	12,429	30,057	8,736	22,467	6,211	42,482	74,093	20,991	
28年	41,758	6,355	11,885	12,953	31,740	9,259	25,187	6,308	40,110	71,098	22,417	
29年	34,613	6,511	12,094	13,719	33,790	9,925	21,788	6,458	40,333	69,728	22,103	

各年12月末現在

公園墓地テニスコート		第1プール		第2プール		第3プール		第4プール		第5プール	
男	女	大人	小人	大人	小人	大人	小人	大人	小人	大人	小人
3,654	3,262	2,493	11,580	780	6,134	3,611	13,126	995	6,172	1,653	9,384
4,106	3,452	2,146	9,727	637	4,825	2,607	11,435	862	5,133	1,381	7,910
4,969	4,135	2,386	10,000	589	4,032	2,552	10,288	867	4,492	1,348	8,106
5,556	4,162	2,444	10,316	568	3,270	3,184	13,950	938	5,510	1,710	9,271
4,856	3,476	2,141	8,612	589	4,224	2,494	10,387	746	5,097	1,357	6,250

資料:スポーツ振興課

7. 教育施設等利用状況

年次	中央公民館		山手地区公民館		浜手地区公民館		青少年センター		青少年人権教育交流館	
	回数	人数	回数	人数	回数	人数	回数	人数	回数	人数
平成25年	4,408	79,013	3,468	65,651	2,355	38,831	1,334	21,410	1,322	30,250
26年	4,489	82,220	3,183	54,946	2,388	41,919	2,569	18,950	1,271	34,530
27年	4,304	78,456	3,306	54,610	2,392	43,178	2,471	18,227	1,255	39,990
28年	4,354	75,270	3,353	52,552	2,424	48,358	2,527	17,534	1,373	40,297
29年	4,084	70,717	3,279	53,613	2,147	44,943	2,285	15,738	1,412	40,719

各年12月末現在

年次	善兵衛ランド			自然遊学館		
	団体	個人	合計	団体	個人	合計
平成25年	3,173	12,767	15,940	1,989	62,981	64,970
26年	2,942	10,457	13,399	2,628	69,676	72,304
27年	3,462	9,410	12,872	2,340	55,447	57,787
28年	2,595	10,299	12,894	3,085	49,781	52,866
29年	3,105	9,388	12,493	1,930	63,460	65,390

資料:中央公民館・山手地区公民館・浜手地区公民館・青少年教育課・青少年人権教育交流館・善兵衛ランド・自然遊学館

第 11 章 衛生・公害・清掃

1. 衛生

(1) 市立貝塚病院の利用者の推移

①各科別患者数(入院)

年 月	総 数	内 科	小 児 科	外 科	整形外科	皮 膚 科	泌尿器科	産婦人科	眼 科	耳 鼻 咽 喉 科	神 經 内 科	形 成 外 科	消 化 器 内 科	乳 腺 外 科	1 日 平 均
平成25年度	71,206	6,026	3,099	10,124	8,660	-	8,440	19,469	1,201	-	285	565	9,934	3,403	195
26年度	61,247	6,394	3,244	9,673	6,916	-	6,632	13,596	1,071	-	124	759	9,237	3,601	168
27年度	64,887	6,484	3,437	11,322	6,588	-	7,736	13,366	1,210	-	266	677	9,829	3,972	177
28年度	66,366	6,830	3,566	11,530	6,275	-	7,372	13,706	1,341	-	277	835	9,727	4,907	182
29年度	66,564	8,546	3,777	11,925	7,243	-	5,709	12,496	1,982	-	193	1,040	9,606	4,047	183
4月	5,846	684	326	1,058	778	-	441	1,020	118	-	7	86	962	366	195
5月	5,450	655	385	1,110	525	-	467	979	141	-	10	36	887	255	176
6月	5,670	681	288	1,143	567	-	610	1,000	160	-	5	83	836	297	189
7月	5,434	676	217	1,074	599	-	551	1,036	137	-	18	67	783	276	175
8月	5,796	641	294	1,130	666	-	544	1,126	114	-	12	110	762	397	187
9月	5,572	784	465	886	677	-	548	929	107	-	9	155	717	295	186
10月	5,712	630	358	1,078	724	-	505	1,104	148	-	18	68	723	356	184
11月	5,552	712	331	989	582	-	422	968	204	-	5	96	820	423	185
12月	5,225	756	286	709	702	-	310	1,134	167	-	6	40	742	373	169
1月	5,118	812	268	826	433	-	387	1,044	230	-	22	89	686	321	165
2月	5,591	735	304	1,063	566	-	428	1,018	229	-	51	110	783	304	200
3月	5,598	780	255	859	424	-	496	1,138	227	-	30	100	905	384	181

②各科別患者数(外来)

年 月	総 数	内 科	小 児 科	外 科	整形外科	皮 膚 科	泌尿器科	産婦人科	眼 科	耳 鼻 咽 喉 科	放 射 線 科	神 經 内 科	形 成 外 科	消 化 器 内 科	乳 腺 外 科	1 日 平 均
平成25年度	180,189	21,631	12,147	8,254	22,288	11,176	17,099	28,042	16,678	553	3,646	5,450	3,924	14,875	14,426	613
26年度	179,498	21,668	11,954	8,467	19,943	11,179	15,144	27,074	16,868	496	4,922	5,210	4,224	17,450	14,899	613
27年度	183,716	21,937	13,150	8,716	18,566	10,991	15,485	27,535	18,436	515	4,943	5,136	4,342	18,190	15,774	625
28年度	188,150	22,014	14,930	9,553	17,960	10,797	15,756	27,022	18,606	570	6,480	4,818	4,643	18,748	16,253	642
29年度	187,476	22,183	15,650	9,316	18,625	11,049	14,645	24,990	19,385	716	6,164	4,953	4,592	18,945	16,263	640
4月	14,955	1,845	1,184	731	1,470	837	1,135	2,002	1,593	58	424	473	355	1,588	1,260	623
5月	15,647	1,767	1,219	771	1,557	969	1,225	2,212	1,670	69	530	448	356	1,569	1,285	652
6月	16,803	1,982	1,353	800	1,736	1,087	1,303	2,311	1,765	63	475	435	384	1,635	1,474	646
7月	15,409	1,749	1,217	666	1,562	1,102	1,182	1,982	1,679	65	491	419	406	1,552	1,337	616
8月	16,273	1,930	1,271	822	1,509	1,044	1,245	2,199	1,741	43	543	449	424	1,506	1,547	626
9月	15,507	1,765	1,330	867	1,580	921	1,230	2,008	1,549	61	393	327	416	1,649	1,411	646
10月	16,059	1,955	1,311	743	1,652	914	1,259	2,188	1,623	70	515	464	358	1,542	1,465	642
11月	15,658	1,741	1,224	751	1,589	871	1,198	2,202	1,668	70	612	415	370	1,645	1,302	652
12月	15,745	1,882	1,327	770	1,519	857	1,318	2,190	1,566	43	563	423	369	1,621	1,297	685
1月	14,673	1,880	1,395	788	1,499	760	1,165	1,750	1,448	45	465	371	363	1,481	1,263	638
2月	14,381	1,714	1,276	714	1,369	794	1,124	1,895	1,458	45	562	335	351	1,496	1,248	625
3月	16,366	1,973	1,543	893	1,583	893	1,261	2,051	1,625	84	591	394	440	1,661	1,374	630

資料:病院事務局

(2) 医療施設数及び医療従事者数

各年12月末現在

年次	医療施設数				医療従事者数		
	病院 施設	病 床	診療所	歯科 診療所	医師	歯科医師	薬剤師
平成25年	9	2,460	59	35	—	—	—
26年	9	2,460	58	35	164	39	120
27年	9	2,460	60	36	—	—	—
28年	9	2,460	59	36	182	47	138
29年	9	2,457	59	36	—	—	—

(注) 医療従事者数は、隔年実施の「医師、歯科医師、薬剤師調査(人数等)」による。
資料: 医療施設調査による。

(3) 二類・三類感染症報告数

各年12月末現在

年次	発生総数	コレラ	細菌性 赤痢	腸チフス	パラチフス	急性灰白 髄炎	ジフテリア	腸管出血性大腸 菌感染症
平成25年	—	—	—	—	—	—	—	—
26年	—	—	—	—	—	—	—	—
27年	1	—	—	—	—	—	—	1
28年	2	—	—	—	—	—	—	2
29年	5	—	—	—	—	—	—	5

資料: 岸和田保健所

(4) 予防接種者実施状況

年次	二種混合	三種混合	四種混合	ポリオ 生ワクチン	ポリオ 不活化 ワクチン	麻しん・ 風しん混合 (単抗原含)	日本脳炎	インフル エンザ	結核 予防接種 (BCG)
平成25年	679	1,151	2,139	—	1,120	1,546	3,027	9,259	600
26年	687	277	2,777	—	474	1,558	2,982	9,861	701
27年	697	3	2,922	—	118	1,448	3,011	9,630	721
28年	743	—	2,729	—	58	1,483	2,811	10,153	654
29年	657	—	2,546	—	29	1,371	2,847	10,055	634

各年度末現在

ヒブ感染症	小児の 肺炎球菌	子宮 頸がん	水 痘	高齢者 肺炎球菌	B型肝炎
3,275	3,165	249	—	—	—
2,824	2,808	3	1,628	2,270	—
2,867	2,887	4	1,531	1,887	—
2,689	2,706	—	1,347	2,112	1,056
2,520	2,513	3	1,215	2,267	1,895

資料: 健康推進課

(5) 市民健康診査及びがん検診実施状況

各年度末現在

年次	結核検診	健康診査	肝炎ウイルス 検診	胃がん 検診	子宮がん 検診	肺がん 検診	乳がん 検診	大腸がん 検診	歯周疾患 検診	骨粗鬆症 検診
	受診者	受診者	受診者	受診者	受診者	受診者	受診者	受診者	受診者	受診者
平成25年度	6,013	134	780	1,149	2,669	1,394	2,319	5,495	338	484
26年度	6,130	157	711	1,192	2,949	1,430	2,313	5,512	313	567
27年度	6,124	97	704	1,166	2,550	1,515	2,312	5,668	349	540
28年度	5,857	92	224	1,107	2,575	1,450	2,381	4,866	268	445
29年度	5,928	73	216	1,109	2,500	1,557	2,314	4,751	245	386

資料: 健康推進課

(6)環境衛生施設数

各年12月末現在

年	次	公衆浴場	旅館	理容所	美容所	興行場	クリーニング所
平成	25年	10	14	75	111	1	79
	26年	10	13	73	112	1	74
	27年	10	12	73	114	1	58
	28年	10	11	72	120	1	54
	29年	10	13	70	120	1	45

資料:岸和田保健所

(7)休日急患診療所診療状況

各年度末現在

年	次	総数	内科	歯科	障害者歯科
平成	25年	1,022	614	205	203
	26年	1,240	871	169	200
	27年	1,021	662	158	201
	28年	985	686	121	178
	29年	1,173	825	182	166

資料:健康推進課

(8)主要死因別死亡者数

各年12月末現在

死因	平成25年	平成26年	平成27年	平成28年	平成29年
総数	835	861	861	851	918
悪性新生物	241	251	221	251	271
脳血管疾患	55	50	42	43	59
心疾患	162	171	187	173	168
肺炎	101	117	110	90	86
結核	—	—	—	2	1
腎不全	20	21	33	16	36
肝疾患	11	12	13	7	19
糖尿病	8	8	6	1	8
老衰	20	21	27	35	42
不慮の事故	23	24	21	18	19
自殺	17	16	25	11	14
その他	177	170	176	204	195

(注) 1. 人口動態調査用死因簡単分類表に基づく。但し、件数の少ないものは「その他」に含む。

2. 悪性新生物には、性質不詳のものを含む。

3. 肝疾患には、肝硬変を含む。

資料:人口動態統計データ(大阪府ホームページより)

(9) 乳幼児健康診査実施状況

各年度末現在

年次	4ヵ月児	1歳7ヵ月児	2歳6ヵ月児 歯 科	3歳6ヵ月児	経過観察 健 診	妊婦一般 健康診査	乳児一般 健康診査	乳児後期 健康診査
	平成25年度	710	768	693	773	358	7,403	642
26年度	697	742	708	767	309	8,443	623	610
27年度	696	697	655	769	315	8,242	661	620
28年度	661	700	648	722	311	7,790	589	615
29年度	634	648	635	684	295	7,670	576	544

資料:健康推進課

(10) 狂犬病予防法による飼犬新規登録数

各年度末現在

年次	平成25年度	平成26年度	平成27年度	平成28年度	平成29年度
飼犬登録数	390	345	318	257	265

資料:健康推進課

(11) 葬儀関係使用状況

各年12月末現在

種 類	平成25年	平成26年	平成27年	平成28年	平成29年
総 数	851	873	871	867	922
1号 市内大人	5	2	2	—	1
〃 市内小人	—	—	—	—	—
〃 市 外	—	—	—	—	—
2号 市内大人	1	3	5	1	1
〃 市内小人	—	—	—	—	—
〃 市 外	—	—	—	—	—
3号 市内大人	26	18	21	26	24
〃 市内小人	—	—	1	—	—
〃 市 外	1	—	1	—	—
神 式	—	—	—	—	2
キリスト式	—	1	—	—	—
一部使用市内	758	783	773	785	831
〃 市外	46	55	52	40	49
死 胎	14	11	16	15	14

資料:市民課

2. 公害

(1) 公害苦情件数及び処理状況

各年12月末現在

年次	総 数		大気汚染		水質汚濁		騒 音		振 動		悪 臭		土壌汚染		野 焼 け		そ の 他	
	受理	処理	受理	処理	受理	処理	受理	処理	受理	処理	受理	処理	受理	処理	受理	処理	受理	処理
平成25年	130	130	7	7	9	9	15	15	1	1	10	10	—	—	11	11	77	77
26年	175	175	4	4	12	12	24	24	4	4	17	17	—	—	17	17	97	97
27年	148	148	3	3	4	4	19	19	1	1	10	10	—	—	20	20	91	91
28年	180	180	7	7	7	7	14	14	2	2	20	20	1	1	15	15	114	114
29年	171	171	7	7	14	14	17	17	4	4	18	18	—	—	20	20	91	91

資料:環境衛生課

(2) 光化学スモッグ発令状況

年 月	予 報		注 意 報	
	府下全域	貝 塚 地 域	府下全域	貝 塚 地 域
平成25年	13	2	7	—
26年	5	1	3	1
27年	12	5	11	3
28年	9	1	7	1
29年	2	1	1	—
30年	9	—	5	—
5月	—	—	—	—
6月	1	—	—	—
7月	7	—	5	—
8月	1	—	—	—
9月	—	—	—	—
10月	—	—	—	—

資料:環境衛生課

3. 清 掃

(1) 一般廃棄物収集状況

単位:t

年 次	総 収 集 量	家 庭 系											事 業 系 許 可 業 者 収 集 量	業 者 等 が 直 接 焼 却 工 場 へ 搬 入 した 量
		直 営 収 集 量						委 託 収 集 量						
		可 燃 ご み	粗 大 ご み			資 源 ご み		小 計	可 燃 ご み	粗 大 ご み	資 源 ご み			
可 燃	金 属		不 燃	缶・びん	缶・びん	ペ ー ー プ ラ								
平成25年度	33,724	8,106	70	47	24	419	8,666	8,381	—	397	1,124	9,902	11,000	4,156
26年度	34,292	8,275	67	45	26	415	8,828	8,414	—	382	1,103	9,899	11,307	4,258
27年度	34,868	8,184	68	45	28	416	8,741	8,255	—	378	1,107	9,740	11,423	4,964
28年度	35,391	7,913	68	55	39	397	8,472	7,954	—	353	1,103	9,410	11,646	5,863
29年度	34,806	7,653	52	57	37	400	8,199	7,703	—	359	1,061	9,123	11,581	5,903

(2) 不法投棄廃棄物収集状況

年 次	受 付 件 数	家 電 リ サ イ ク ル 法 対 象 品 目				そ の 他 の 投 棄 物						単 位 : kg		
		テ レ ビ	冷 蔵 庫	洗 濯 機	エ ア コ ン	タ イ ヤ	バ ッ テ リ ー	バ イ ク	自 転 車	が れ き 類	可 燃 物	金 属 類		
平成25年度	234	56	21	5	2	69	5	3	28	—	1,680	1,940		
26年度	208	62	16	3	2	89	5	3	27	—	100	1,360		
27年度	180	79	4	2	1	91	12	7	12	—	140	1,710		
28年度	157	27	10	4	—	33	13	2	19	—	190	1,440		
29年度	204	27	5	5	2	35	10	2	3	—	—	820		

資料:廃棄物対策課

(3) し尿処理状況

単位:人・kl

年 次	延 収 集 世 帯 数	延 収 集 人 口	収 集 量 (浄 化 槽 含 む)
平成25年度	72,844	196,018	41,410
26年度	66,857	158,853	40,236
27年度	63,131	147,083	39,905
28年度	60,370	136,239	35,201
29年度	58,987	127,944	34,228

資料:環境衛生課

第 12 章 社会福祉・社会保障

1. 社会福祉

(1) 生活保護状況

年次	被保護世帯	被保護人員	人員保護率(%)	総額	扶助別保護費	
					生	活
平成25年度	1,163	1,640	18.16	2,897,523	891,209	
26年度	1,203	1,703	18.98	3,091,610	930,356	
27年度	1,230	1,711	19.26	3,062,513	912,209	
28年度	1,213	1,634	18.61	3,061,827	887,909	
29年度	1,180	1,563	17.99	2,912,414	826,211	

単位:千円

住 宅	扶 助 別 保 護 費				出 産 ・ 生 業 ・ 葬 祭		施 設 事 務 費
	教 育	介 護	医 療	保 護	生	業	
320,466	14,700	77,690	1,557,123	11,998		24,337	
337,123	16,774	78,052	1,686,031	11,333		31,941	
344,121	18,264	74,002	1,667,967	13,070		32,880	
335,727	15,184	72,974	1,701,087	12,242		36,704	
322,573	14,676	65,131	1,641,239	6,959		35,625	

(注) 人員保護率に用いる人口は各年平均の推計人口による。

資料:生活福祉課

(2) 身体障害者手帳所有者数の推移

各年12月末現在

年次	総数	肢体不自由	視覚障害	聴覚障害	音声言語障害	内部障害
平成25年	3,970	2,364	244	259	41	1,062
26年	3,950	2,337	231	265	39	1,078
27年	3,906	2,286	233	265	41	1,081
28年	3,853	2,235	225	257	38	1,098
29年	3,787	2,161	232	261	37	1,096

資料:障害福祉課

(3) 知的障害者名簿登録数の推移

各年12月末現在

年次	総数	重 度	中 度	軽 度
平成25年	694	339	158	197
26年	720	337	166	217
27年	742	344	172	226
28年	761	342	179	240
29年	786	349	169	268

資料:障害福祉課

(4) 保育所別児童数の推移

年次	総数	市 立 認 定 こ ど も 園				
		総数	津 田	木 島	葛 城	三 ッ 松
平成25年	1,982	377	114	110	72	81
26年	2,016	367	111	115	69	72
27年	2,131	377	111	116	68	82
28年	2,199	387	111	123	66	87
29年	2,258	406	132	124	71	79

総数	私 立 保 育 所					
	久 保 脇	浜 海 塚	ひさほ	おおぞら	ひがし	
913	87	87	122	59	99	127
924	90	85	125	65	95	132
874	82	85	125	54	94	122
905	84	85	131	60	100	124
561	75	85	123	47	102	129

各年4月1日現在

総数	私 立 認 定 こ ど も 園								
	まーぶる	木島幼稚園	橋本	パルティ道敷寺	ピアニイ道敷寺	貝塚中央	東山	永寿台	貝塚南
692	86	—	193	148	117	117	117	123	123
725	90	—	187	168	125	121	124	119	123
880	83	150	192	178	129	108	123	111	118
907	87	177	198	158	133	112	129	114	120
1,291	95	188	211	159	150	119	135	112	122

資料:保育こども園課

(5) 介護保険要介護・要支援認定者数及びサービスの利用状況

各年12月分事業状況報告

施設	平成25年	平成26年	平成27年	平成28年	平成29年
要介護・要支援認定者数	4,116	4,372	4,582	4,846	4,830
要支援 1	502	589	616	657	559
要支援 2	664	671	740	768	654
要介護 1	602	680	690	792	843
要介護 2	822	889	960	984	1,067
要介護 3	595	589	587	619	658
要介護 4	511	527	549	575	605
要介護 5	420	427	440	451	444
在宅サービス利用者数	2,718	2,903	3,072	3,190	3,096
施設サービス利用者数	409	414	427	437	428
介護老人福祉施設	193	189	198	194	206
介護老人保健施設	161	173	172	178	161
介護療養型医療施設	55	52	57	65	61
地域密着型サービス利用者数	139	158	167	576	583

資料: 高齢介護課

(6) やすらぎ老人福祉センター利用状況

各年12月末現在

区分	平成25年	平成26年	平成27年	平成28年	平成29年
総数	17,561	17,261	16,555	16,721	16,763
男	5,116	5,352	5,073	5,556	5,393
女	12,445	11,909	11,482	11,165	11,370

資料: やすらぎ老人福祉センター

(7) 老人福祉センター利用状況

各年12月末現在

区分	平成25年	平成26年	平成27年	平成28年	平成29年
総数	32,048	39,495	38,800	37,644	33,568
クラブ活動	24,263	31,064	29,896	28,560	25,012
設備機能	7,785	8,431	8,904	9,084	8,556

資料: 市民福祉センター

(8) ひと・ふれあいセンター利用状況

各年12月末現在

区分	平成25年	平成26年	平成27年	平成28年	平成29年
回数	588	661	772	829	781
人数	6,716	7,411	8,858	11,028	9,615

資料: ひと・ふれあいセンター

2. 社会 保 障

(1) 国民健康保険加入・給付の推移

(加入状況)

各年12月末現在

年 次	世 帯			人 口		
	加入世帯	総世帯	加入率	加入人口	総人口	加入率
平成 25年	13,082	33,685	38.84%	23,435	90,024	26.03%
26年	12,995	34,012	38.21%	22,912	89,748	25.53%
27年	12,730	33,379	38.14%	22,203	88,646	25.05%
28年	12,264	33,653	36.44%	20,882	88,247	23.66%
29年	11,766	33,722	34.89%	19,717	87,370	22.57%

(給付状況)

各年度末現在 単位:円

年 次	療 養 給 付 費		療 養 費		高 額 療 養 費	
	件 数	金 額	件 数	金 額	件 数	金 額
平成 25年	326,862	5,815,594,376	19,967	146,824,806	11,645	767,902,163
26年	327,642	5,859,419,486	19,739	146,425,737	12,275	781,507,756
27年	324,477	6,069,950,987	18,089	131,996,645	13,095	876,977,355
28年	314,777	5,855,747,884	16,592	124,795,900	13,616	896,874,672
29年	302,668	5,898,266,986	16,319	120,937,507	14,982	920,308,406

資料: 国保年金課

(2) 老齢福祉年金支給の推移

各年度末現在

単位:千円

年 次	老 齢 福 祉 年 金		
	受給権者数	受給者数	支給額
平成 25年	—	—	—
26年	—	—	—
27年	—	—	—
28年	—	—	—
29年	—	—	—

資料: 国保年金課

(3) 国民年金加入の推移

各年度末現在

年 次	総 数	強 制 加 入	任 意 加 入
平成 25年	20,906	20,761	145
26年	20,495	20,378	117
27年	19,852	19,760	92
28年	18,996	18,913	83
29年	18,253	18,175	78

資料: 国保年金課

(4) 拋出制国民年金支給の推移

旧 法

年 次	総 数		障 害 年 金	
	受 給 者 数	支 給 額	受 給 者 数	支 給 額
平成 25年	941	339,428	37	32,782
26年	814	290,951	32	27,821
27年	711	258,572	31	27,109
28年	602	220,576	31	26,914
29年	502	184,470	28	24,354

各年度末現在 単位:千円

老 齡 年 金		通 算 老 齡 年 金	
受 給 者 数	支 給 額	受 給 者 数	支 給 額
518	228,107	386	78,539
448	195,148	334	67,982
390	170,798	290	60,665
321	141,370	250	52,292
258	114,421	216	45,695

資料: 国保年金課

新 法

年 次	総 数		障 害 基 礎 年 金		遺 族 基 礎 年 金	
	受 給 者 数	支 給 額	受 給 者 数	支 給 額	受 給 者 数	支 給 額
平成 25年	19,589	12,965,530	1,395	1,230,478	183	144,690
26年	20,362	13,295,726	1,437	1,243,556	194	148,316
27年	20,923	13,808,516	1,445	1,262,401	203	156,813
28年	21,919	14,599,939	1,930	1,677,781	258	197,071
29年	22,162	14,497,750	1,514	1,316,575	189	144,209

各年度末現在 単位:千円

老 齡 基 礎 年 金		寡 婦 年 金	
受 給 者 数	支 給 額	受 給 者 数	支 給 額
17,994	11,582,672	17	7,690
18,718	11,897,991	13	5,863
19,264	12,384,342	11	4,960
19,724	12,722,051	7	3,036
20,453	13,034,391	6	2,575

資料: 国保年金課

(5)大阪府母子寡婦福祉資金貸付の推移

年次	総数			生活資金			技能習得資金			修学資金		
	申込数	申込金額	決定金額	申込数	申込金額	決定金額	申込数	申込金額	決定金額	申込数	申込金額	決定金額
平成 25年度	43	49,174	48,706	1	708	708	1	694	694	18	41,600	41,600
26年度	33	45,212	44,753	—	—	—	—	—	—	19	40,298	40,298
27年度	35	48,344	47,716	—	—	—	2	2,280	2,280	19	41,894	41,894
28年度	41	74,704	74,704	—	—	—	1	840	840	27	68,940	68,940
29年度	13	17,423	17,423	—	—	—	—	—	—	7	15,759	15,759

事業継続資金			事業開始資金			就学支度資金			修業資金			住宅資金		
申込数	申込金額	決定金額	申込数	申込金額	決定金額	申込数	申込金額	決定金額	申込数	申込金額	決定金額	申込数	申込金額	決定金額
—	—	—	—	—	—	22	5,912	5,444	—	—	—	—	—	—
—	—	—	—	—	—	13	4,134	3,675	1	780	780	—	—	—
—	—	—	—	—	—	14	4,170	3,542	—	—	—	—	—	—
—	—	—	—	—	—	13	4,924	4,924	—	—	—	—	—	—
—	—	—	—	—	—	6	1,664	1,664	—	—	—	—	—	—

各年度末現在 単位:千円

結婚資金			就職支度金			転宅資金			医療介護資金		
申込数	申込金額	決定金額	申込数	申込金額	決定金額	申込数	申込金額	決定金額	申込数	申込金額	決定金額
—	—	—	—	—	—	1	260	260	—	—	—
—	—	—	—	—	—	—	—	—	—	—	—
—	—	—	—	—	—	—	—	—	—	—	—
—	—	—	—	—	—	—	—	—	—	—	—
—	—	—	—	—	—	—	—	—	—	—	—

資料:子ども福祉課

(6)児童手当対象者数の推移

各年12月末現在

区分	平成25年	平成26年	平成27年	平成28年	平成29年
総数	13,197	13,036	12,674	12,137	11,789
被用者	9,379	9,216	9,070	8,939	8,789
非被用者	3,306	3,327	3,071	2,699	2,504
特例給付	512	493	533	499	496

資料:子ども福祉課

第13章 行 財 政

1.財 政

(1)会計別財政規模の推移

会 計		平 成 2 5 年 度		平 成 2 6 年 度		
		歳 入	歳 出	歳 入	歳 出	
一般会計	予算額	31,994,174	31,994,174	32,645,621	32,645,621	
	決算額	29,396,820	29,324,997	30,849,996	30,767,855	
特別会計	国 保 予算額	10,604,204	10,604,204	10,667,595	10,667,595	
		決算額	10,137,499	9,953,565	10,026,438	10,019,409
	下 水 道 予算額	4,089,453	4,089,453	4,135,922	4,135,922	
		決算額	3,731,293	3,729,166	3,777,259	3,770,036
	財 産 区 予算額	1,139,638	1,139,638	1,143,461	1,143,461	
		決算額	1,154,598	89,879	1,129,444	106,000
	介 護 保 険 予算額	6,250,645	6,250,645	6,415,326	6,415,326	
		決算額	5,839,776	5,753,935	6,146,392	5,997,803
	後 期 高 齢 者 予算額	900,241	900,241	933,173	933,173	
		決算額	888,116	879,356	920,194	916,905
企業会計	水 道 収 益 的 予算額	1,981,124	1,912,182	2,207,038	1,959,814	
		決算額	1,918,952	1,757,789	2,081,505	1,854,157
	事 業 資 本 的 予算額	273,150	1,363,505	382,790	2,123,616	
		決算額	234,194	473,253	337,620	705,108
	病 院 収 益 的 予算額	7,029,065	6,946,809	6,903,669	8,228,282	
		決算額	6,392,788	6,327,278	6,675,413	7,904,078
	事 業 資 本 的 予算額	848,640	1,152,504	556,750	795,562	
		決算額	830,428	1,108,064	481,430	744,544

資料:会計課、水道総務課、病院事務局

(2)平成29年度会計別決算

①一般会計(歳入)

単位:千円・%

科 目	予 算 現 額	構 成 比	決 算 額	構 成 比
市 税	11,706,340	34.63%	11,585,894	36.44%
地 方 譲 与 税	161,565	0.48%	165,300	0.52%
利 子 割 交 付 金	23,381	0.07%	26,207	0.08%
配 当 割 交 付 金	77,298	0.23%	74,286	0.23%
株 式 等 譲 渡 所 得 割 交 付 金	74,689	0.22%	75,171	0.24%
地 方 消 費 税 交 付 金	1,524,693	4.51%	1,531,261	4.82%
自 動 車 取 得 税 交 付 金	73,000	0.22%	84,081	0.26%
地 方 特 例 交 付 金	74,000	0.22%	71,103	0.22%
地 方 交 付 税	4,770,630	14.11%	4,767,920	14.99%
交 通 安 全 対 策 特 別 交 付 金	16,800	0.05%	15,659	0.05%
分 担 金 及 び 負 担 金	280,311	0.83%	291,056	0.92%
使 用 料 及 び 手 数 料	465,445	1.38%	421,006	1.32%
国 庫 支 出 金	6,525,383	19.30%	6,106,227	19.20%
府 支 出 金	2,445,634	7.23%	2,326,261	7.32%
財 産 収 入	22,880	0.07%	25,940	0.08%
寄 附 金	428,882	1.27%	428,877	1.35%
繰 入 金	1,609,486	4.76%	693,439	2.18%
繰 越 金	104,300	0.31%	104,300	0.33%
諸 収 入	441,372	1.31%	503,209	1.58%
市 債	2,980,429	8.82%	2,500,605	7.86%
歳 入 合 計	33,806,518	100.00%	31,797,802	100.00%

資料:会計課

単位:千円

平成27年度		平成28年度		平成29年度	
歳入	歳出	歳入	歳出	歳入	歳出
33,239,401	33,239,401	34,144,753	34,144,753	33,806,518	33,806,518
31,410,757	31,286,282	31,358,789	31,254,488	31,797,802	31,736,504
12,208,759	12,208,759	12,052,105	12,052,105	12,110,819	12,110,819
11,741,441	11,736,242	11,464,919	11,358,504	11,619,620	11,315,615
4,417,269	4,417,269	4,393,539	4,393,539	4,345,782	4,345,782
4,216,151	4,208,810	3,918,645	3,914,883	3,833,302	3,831,052
1,060,555	1,060,555	1,042,199	1,042,199	1,003,990	1,003,990
1,041,509	30,741	1,028,722	48,624	995,036	25,757
6,457,417	6,457,417	6,869,541	6,869,541	7,353,141	7,353,141
6,431,758	6,351,514	6,610,970	6,410,005	7,046,383	6,809,437
975,285	975,285	1,022,836	1,022,836	1,015,636	1,015,636
931,843	927,565	959,192	955,603	1,016,789	1,005,234
2,205,011	2,024,538	2,162,865	2,029,623	2,212,105	2,162,215
2,189,157	1,875,983	2,162,328	1,916,299	2,198,342	2,065,078
601,243	3,042,968	628,852	1,929,220	1,472,277	1,997,825
278,816	1,903,286	571,053	1,685,502	1,471,298	1,902,976
7,393,534	7,181,742	7,915,103	7,540,613	7,789,979	7,513,803
7,233,980	6,969,148	7,310,082	7,195,971	7,402,188	7,222,328
738,174	986,020	821,147	1,144,007	520,121	827,956
663,492	894,635	721,747	1,068,431	484,830	804,947

一般会計(歳出)

単位:千円・%

科	目	予 算 現 額	構 成 比	決 算 額	構 成 比
議 会 費		281,869	0.83%	272,198	0.86%
総 務 費		3,933,190	11.63%	3,685,469	11.61%
民 生 費		16,245,318	48.05%	15,372,869	48.44%
衛 生 費		3,745,443	11.08%	3,406,415	10.73%
労 働 費		22,272	0.07%	21,513	0.07%
農 林 水 産 業 費		298,967	0.88%	279,011	0.88%
商 工 費		265,876	0.79%	252,966	0.80%
土 木 費		2,576,713	7.62%	2,396,110	7.55%
消 防 費		1,253,501	3.71%	1,179,510	3.72%
教 育 費		2,803,164	8.29%	2,508,843	7.91%
公 債 費		2,330,193	6.89%	2,321,539	7.32%
諸 支 出 金		40,062	0.12%	40,061	0.13%
予 備 費		9,950	0.03%	—	—
歳 出 合 計		33,806,518	100.00%	31,736,504	100.00%

(2)平成29年度会計別決算(つづき)

②国民健康保険事業特別会計(歳入)

科 目	予 算 現 額	構 成 比	決 算 額	構 成 比
国民健康保険料	1,886,944	15.58%	1,811,370	15.59%
一部負担金	2	0.00%	—	—
使用料及び手数料	14	0.00%	7	0.00%
国庫支出金	2,436,022	20.11%	2,763,206	23.78%
療養給付費等交付金	209,565	1.73%	115,406	0.99%
前期高齢者交付金	2,758,592	22.78%	2,761,340	23.76%
府支出金	684,285	5.65%	556,349	4.79%
共同事業交付金	2,978,674	24.60%	2,641,614	22.73%
繰入金	885,870	7.31%	847,016	7.29%
諸収入	214,123	1.77%	16,897	0.15%
繰越金	56,728	0.47%	106,415	0.92%
歳入合計	12,110,819	100.00%	11,619,620	100.00%

資料:会計課

③下水道特別会計(歳入)

科 目	予 算 現 額	構 成 比	決 算 額	構 成 比
分担金及び負担金	35,652	0.82%	34,223	0.89%
使用料及び手数料	842,198	19.38%	793,651	20.70%
国庫支出金	400,000	9.20%	402,000	10.49%
繰入金	1,289,421	29.67%	1,216,421	31.73%
繰越金	10	0.00%	3,762	0.10%
諸収入	7,601	0.17%	41,745	1.09%
市債	1,770,900	40.75%	1,341,500	35.00%
歳入合計	4,345,782	100.00%	3,833,302	100.00%

資料:会計課

④財産区特別会計(歳入)

科 目	予 算 現 額	構 成 比	決 算 額	構 成 比
財産収入	12,446	1.24%	12,449	1.25%
繰越金	988,374	98.44%	980,098	98.50%
諸収入	3,170	0.32%	2,489	0.25%
歳入合計	1,003,990	100.00%	995,036	100.00%

資料:会計課

国民健康保険事業特別会計(歳出)

単位：千円・%

科	目	予 算 現 額	構 成 比	決 算 額	構 成 比
総	務 費	181,091	1.50%	163,656	1.45%
保	險 給 付 費	7,328,088	60.51%	7,017,616	62.02%
後	期 高 齢 者 支 援 金 等	1,156,219	9.55%	1,152,881	10.19%
前	期 高 齢 者 納 付 金 等	4,240	0.04%	4,204	0.04%
老	人 保 健 拠 出 金	68	0.00%	22	0.00%
介	護 給 付 費 納 付 金	444,719	3.67%	440,557	3.89%
共	同 事 業 拠 出 金	2,833,314	23.39%	2,415,081	21.34%
保	健 事 業 費	71,761	0.59%	60,261	0.53%
公	債 費	4,000	0.03%	—	—
諸	支 出 金	67,319	0.56%	61,337	0.54%
予	備 費	20,000	0.17%	—	—
歳	出 合 計	12,110,819	100.00%	11,315,615	100.00%

下水道特別会計(歳出)

単位：千円・%

科	目	予 算 現 額	構 成 比	決 算 額	構 成 比
総	務 費	647,799	14.91%	586,664	15.31%
事	業 費	1,783,806	41.05%	1,345,140	35.11%
公	債 費	1,913,177	44.02%	1,899,248	49.58%
予	備 費	1,000	0.02%	—	—
歳	出 合 計	4,345,782	100.00%	3,831,052	100.00%

財産区特別会計(歳出)

単位：千円・%

科	目	予 算 現 額	構 成 比	決 算 額	構 成 比
総	務 費	45,688	4.55%	25,757	100.00%
予	備 費	958,302	95.45%	—	—
歳	出 合 計	1,003,990	100.00%	25,757	100.00%

(2)平成29年度会計別決算(つづき)

⑤介護保険事業特別会計(歳入)

単位：千円・%

科 目	予 算 現 額	構 成 比	決 算 額	構 成 比
保 險 料	1,365,349	18.57%	1,397,602	19.83%
使 用 料 及 び 手 数 料	22	0.00%	5	0.00%
国 庫 支 出 金	1,696,319	23.07%	1,637,111	23.23%
支 払 基 金 交 付 金	1,918,703	26.09%	1,780,195	25.26%
府 支 出 金	973,541	13.24%	914,350	12.98%
財 産 収 入	1	0.00%	—	—
繰 入 金	1,195,813	16.26%	1,114,183	15.81%
繰 越 金	200,965	2.73%	200,965	2.85%
諸 収 入	2,428	0.03%	1,972	0.03%
歳 入 合 計	7,353,141	100.00%	7,046,383	100.00%

資料:会計課

⑥後期高齢者医療事業特別会計(歳入)

単位：千円・%

科 目	予 算 現 額	構 成 比	決 算 額	構 成 比
後 期 高 齢 者 医 療 保 險 料	743,533	73.21%	754,361	74.19%
使 用 料 及 び 手 数 料	3	0.00%	1	0.00%
繰 入 金	269,575	26.54%	258,790	25.45%
諸 収 入	25	0.00%	48	0.00%
繰 越 金	2,500	0.25%	3,589	0.35%
歳 入 合 計	1,015,636	100.00%	1,016,789	100.00%

資料:会計課

介護保険事業特別会計(歳出)

単位：千円・%

科 目	予 算 現 額	構 成 比	決 算 額	構 成 比
総 務 費	162,291	2.21%	146,142	2.15%
保 険 給 付 費	6,700,813	91.13%	6,225,032	91.42%
地 域 支 援 事 業 費	281,872	3.83%	238,416	3.50%
基 金 積 立 金	142,136	1.93%	142,037	2.09%
公 債 費	2,000	0.03%	—	—
諸 支 出 金	59,029	0.80%	57,810	0.85%
予 備 費	5,000	0.07%	—	—
歳 出 合 計	7,353,141	100.00%	6,809,437	100.00%

資料:会計課

後期高齢者医療事業特別会計(歳出)

単位：千円・%

科 目	予 算 現 額	構 成 比	決 算 額	構 成 比
総 務 費	38,476	3.79%	32,877	3.27%
後期高齢者医療広域連合納付金	973,510	95.85%	971,533	96.65%
諸 支 出 金	2,650	0.26%	824	0.08%
予 備 費	1,000	0.10%	—	—
歳 出 合 計	1,015,636	100.00%	1,005,234	100.00%

資料:会計課

(2)平成29年度会計別決算(つづき)

⑦水道事業会計

単位:千円

科 目	予 算 額	決 算 額
収益的収入及び支出		
水道事業収益	2,212,105	2,198,342
営業収益	1,565,057	1,566,976
営業外収益	647,042	631,283
特別利益	6	83
水道事業費用	2,162,215	2,065,078
営業費用	1,719,168	1,653,949
営業外費用	427,299	407,521
特別損失	5,748	3,608
予備費	10,000	—
資本的収入及び支出		
資本的収入	1,472,277	1,471,298
企業債	1,308,500	1,308,500
他会計負担金	6,282	5,702
工事納付金	31,870	31,471
他会計貸付金回収金	125,625	125,625
資本的支出	1,997,825	1,902,976
建設改良費	1,862,615	1,767,766
企業債償還金	135,210	135,210

資料:水道総務課

⑧病院事業会計

単位:千円

科 目	予 算 額	決 算 額
収益的収入及び支出		
事業収益	7,789,979	7,402,188
医療収益	6,915,115	6,523,665
医療外収益	696,059	707,517
特別利益	178,805	171,006
事業費用	7,513,803	7,222,328
医療費用	7,201,579	6,956,397
医療外費用	289,124	265,931
特別損失	3,100	—
予備費	20,000	—
資本的収入及び支出		
資本的収入	520,121	484,830
企業債	165,600	130,100
他会計補助金	2,001	352,520
他会計負担金	352,520	2,000
補助金	—	210
資本的支出	827,956	804,947
建設改良費	241,630	218,722
企業債償還金	573,326	573,325
他会計からの長期借入金償還金	10,000	10,000
看護師養成費	3,000	2,900

資料:病院事務局

(3) 地方債現在高の状況

各年度末現在 単位:千円

区 分	平成25年度	平成26年度	平成27年度	平成28年度	平成29年度
総 額	57,498,381	57,408,246	57,346,723	57,151,702	58,121,748
一 般 会 計	26,297,048	26,713,744	26,978,953	26,910,937	27,349,881
総 務 債	2,863,928	2,501,629	2,267,662	2,105,506	1,896,377
民 生 債	139,673	146,700	165,651	168,482	540,574
衛 生 債	105,901	94,625	89,822	127,479	165,064
農 林 水 産 業 債	106,492	78,652	71,653	59,135	68,736
商 工 債	—	—	—	—	—
土 木 債	2,437,399	2,202,792	2,128,279	2,054,920	2,064,998
消 防 債	423,985	608,642	563,195	652,639	799,312
教 育 債	6,394,740	6,521,488	6,525,249	6,331,781	6,131,596
災 害 復 旧 債	5,400	5,400	4,735	4,066	3,395
退 職 手 当 債	—	—	—	—	—
交 付 公 債	—	—	—	—	—
臨 時 財 政 対 策 債	12,952,192	13,885,286	14,578,895	14,943,415	15,328,915
減 税 補 て ん 債	743,919	578,756	489,918	399,651	308,247
臨 時 税 収 補 て ん 債	123,419	89,774	55,394	20,263	—
減 収 補 て ん 債	—	—	38,500	38,500	36,377
公 共 施 設 等 除 却 債	—	—	—	5,100	6,290
特 別 会 計	22,533,550	22,378,492	22,366,118	22,273,616	22,074,654
下 水 道 事 業	22,533,550	22,378,492	22,366,118	22,273,616	22,074,654
水 道 事 業 会 計	2,463,524	2,483,972	2,478,264	2,723,915	3,897,205
病 院 事 業 会 計	6,204,259	5,832,038	5,523,388	5,243,234	4,800,008

資料:行財政管理課

(4) 公有財産の状況

各年度3月末現在 単位:㎡

年 度	総 数	行 政 機 関		公 共 用 財 産			普 通 財 産
		本 庁 舎	そ の 他 の 施 設	学 校	公 営 住 宅	そ の 他 の 施 設	雑 種 地 等
平成25年度 土地	1,355,135	28,315	15,623	284,006	153,423	856,628	18,140
建物	252,720	8,657	4,635	108,570	66,890	62,187	1,781
平成26年度 土地	1,355,599	28,315	15,623	284,006	153,423	856,092	18,140
建物	252,614	8,657	4,635	108,580	66,774	62,187	1,781
平成27年度 土地	1,355,924	28,315	15,623	284,006	153,423	856,417	18,140
建物	253,587	8,657	4,635	108,837	66,551	63,126	1,781
平成28年度 土地	1,355,042	28,315	15,623	284,006	153,423	856,535	17,140
建物	253,197	8,657	4,635	108,837	66,161	63,126	1,781
平成29年度 土地	1,322,058	23,577	13,940	269,206	151,988	837,644	25,703
建物	249,512	19,288	6,889	109,288	64,375	48,574	1,098

(注)平成29年度の数値より、従前の集計方法を見直し固定資産台帳に基づき作成しています。

資料:総務課

(5) 市税収入状況の推移

科 目			平成 25 年 度			平成 26 年 度			
			調定済額	収入済額	対調定 比率 (%)	調定済額	収入済額	対調定 比率 (%)	
市 民 税	個 人	現年課税分	3,934,305	3,863,350	98.2%	3,915,948	3,857,252	98.5%	
		(特別徴収)	2,837,840	2,836,437	99.9%	2,839,697	2,838,112	99.9%	
		(普通徴収)	1,096,465	1,026,913	93.7%	1,076,251	1,019,140	94.7%	
		滞納繰越分	224,015	53,296	23.8%	210,036	59,004	28.1%	
		計	4,158,320	3,916,646	94.2%	4,125,984	3,916,256	94.9%	
	法 人	現年課税分	718,112	718,279	100.0%	759,401	764,742	100.7%	
		滞納繰越分	3,766	1,763	46.8%	3,463	1,563	45.1%	
		計	721,878	720,042	99.7%	762,864	766,305	100.5%	
	小 計			4,880,198	4,636,688	95.0%	4,888,848	4,682,561	95.8%
	固 定 資 産 税	固 定 資 産 税	現年課税分	4,710,523	4,651,191	98.7%	4,713,225	4,650,659	98.7%
(土地、家屋)			3,738,856	3,691,650	98.7%	3,813,042	3,762,426	98.7%	
(償却資産)			971,667	959,541	98.8%	900,183	888,233	98.7%	
滞納繰越分			372,730	92,288	24.8%	259,813	48,267	18.6%	
計		5,083,253	4,743,479	93.3%	4,973,038	4,698,926	94.5%		
交 付 金			199,257	199,257	100.0%	208,968	208,968	100.0%	
小 計			5,282,510	4,942,736	93.6%	5,182,006	4,907,894	94.7%	
軽 車 自 動 税	現年課税分		146,397	142,671	97.5%	149,779	146,071	97.5%	
	滞納繰越分		11,708	3,389	28.9%	10,216	3,063	30.0%	
	小 計		158,105	146,060	92.4%	159,995	149,134	93.2%	
市 た ぼ こ 税			916,647	916,647	100.0%	859,704	859,704	100.0%	
入 湯 税			1,679	1,679	100.0%	1,681	1,681	100.0%	
土 地 保 有 税	現年課税分		—	—	—	—	—	—	
	滞納繰越分		—	—	—	—	—	—	
	小 計		—	—	—	—	—	—	
都 計 画 市 税	現年課税分		857,380	846,671	98.8%	873,741	862,801	98.7%	
	滞納繰越分		78,082	19,335	24.8%	52,851	9,794	18.5%	
	小 計		935,462	866,006	92.6%	926,592	872,595	94.2%	
合 計	現年課税分		11,484,300	11,339,745	98.7%	11,482,447	11,351,878	98.9%	
	滞納繰越分		690,301	170,071	24.6%	536,379	121,691	22.7%	
総 計			12,174,601	11,509,816	94.5%	12,018,826	11,473,569	95.5%	

資料: 納税課

単位：千円

平成 27 年 度			平成 28 年 度			平成 29 年 度		
調定済額	収入済額	対調定 比率(%)	調定済額	収入済額	対調定 比率(%)	調定済額	収入済額	対調定 比率(%)
4,005,844	3,933,343	98.2%	4,003,136	3,944,151	98.5%	4,051,604	3,987,067	98.4%
2,936,523	2,934,574	99.9%	2,965,403	2,963,014	99.9%	3,028,936	3,025,096	99.9%
1,069,321	998,769	93.4%	1,037,733	981,137	94.5%	1,022,668	961,971	94.1%
193,461	69,052	35.7%	177,004	70,007	39.6%	155,786	58,713	37.7%
4,199,305	4,002,395	95.3%	4,180,140	4,014,158	96.0%	4,207,390	4,045,780	96.2%
654,037	657,363	100.5%	708,105	708,615	100.1%	770,861	769,326	99.8%
2,664	1,275	47.9%	2,726	1,201	44.1%	3,444	1,872	54.4%
656,701	658,638	100.3%	710,831	709,816	99.9%	774,305	771,198	99.6%
4,856,006	4,661,033	96.0%	4,890,971	4,723,974	96.6%	4,981,695	4,816,978	96.7%
4,785,837	4,728,084	98.8%	4,721,740	4,674,258	99.0%	4,718,715	4,666,225	98.9%
3,751,927	3,706,651	98.8%	3,786,801	3,739,319	98.7%	3,831,397	3,778,907	98.6%
1,033,910	1,021,433	98.8%	934,939	934,939	100.0%	887,318	887,318	100.0%
252,298	56,753	22.5%	236,695	96,678	40.8%	175,812	53,352	30.3%
5,038,135	4,784,837	95.0%	4,958,435	4,770,936	96.2%	4,894,527	4,719,577	96.4%
210,098	210,098	100.0%	207,022	207,022	100.0%	227,482	227,482	100.0%
5,248,233	4,994,935	95.2%	5,165,457	4,977,958	96.4%	5,122,009	4,947,059	96.6%
159,259	156,061	98.0%	179,948	174,572	97.0%	188,125	182,227	96.9%
9,882	3,797	38.4%	8,370	2,843	34.0%	10,272	3,966	38.6%
169,141	159,858	94.5%	188,318	177,415	94.2%	198,397	186,193	93.8%
831,571	831,571	100.0%	799,627	799,627	100.0%	757,891	757,891	100.0%
1,696	1,696	100.0%	1,598	1,598	100.0%	1,554	1,554	100.0%
—	—	—	—	—	—	—	—	—
—	—	—	—	—	—	—	—	—
—	—	—	—	—	—	—	—	—
860,987	850,776	98.8%	867,108	858,456	99.0%	875,563	866,017	98.9%
50,241	11,288	22.5%	45,875	18,713	40.8%	33,618	10,202	30.3%
911,228	862,064	94.6%	912,983	877,169	96.1%	909,181	876,219	96.4%
11,509,329	11,368,992	98.8%	11,488,284	11,368,299	99.0%	11,591,795	11,457,789	98.8%
508,546	142,165	28.0%	470,670	189,442	40.2%	378,932	128,105	33.8%
12,017,875	11,511,157	95.8%	11,958,954	11,557,741	96.6%	11,970,727	11,585,894	96.8%

2.行 政

(1) 貝 塚 市 機 構 図

平成30年4月1日 現在

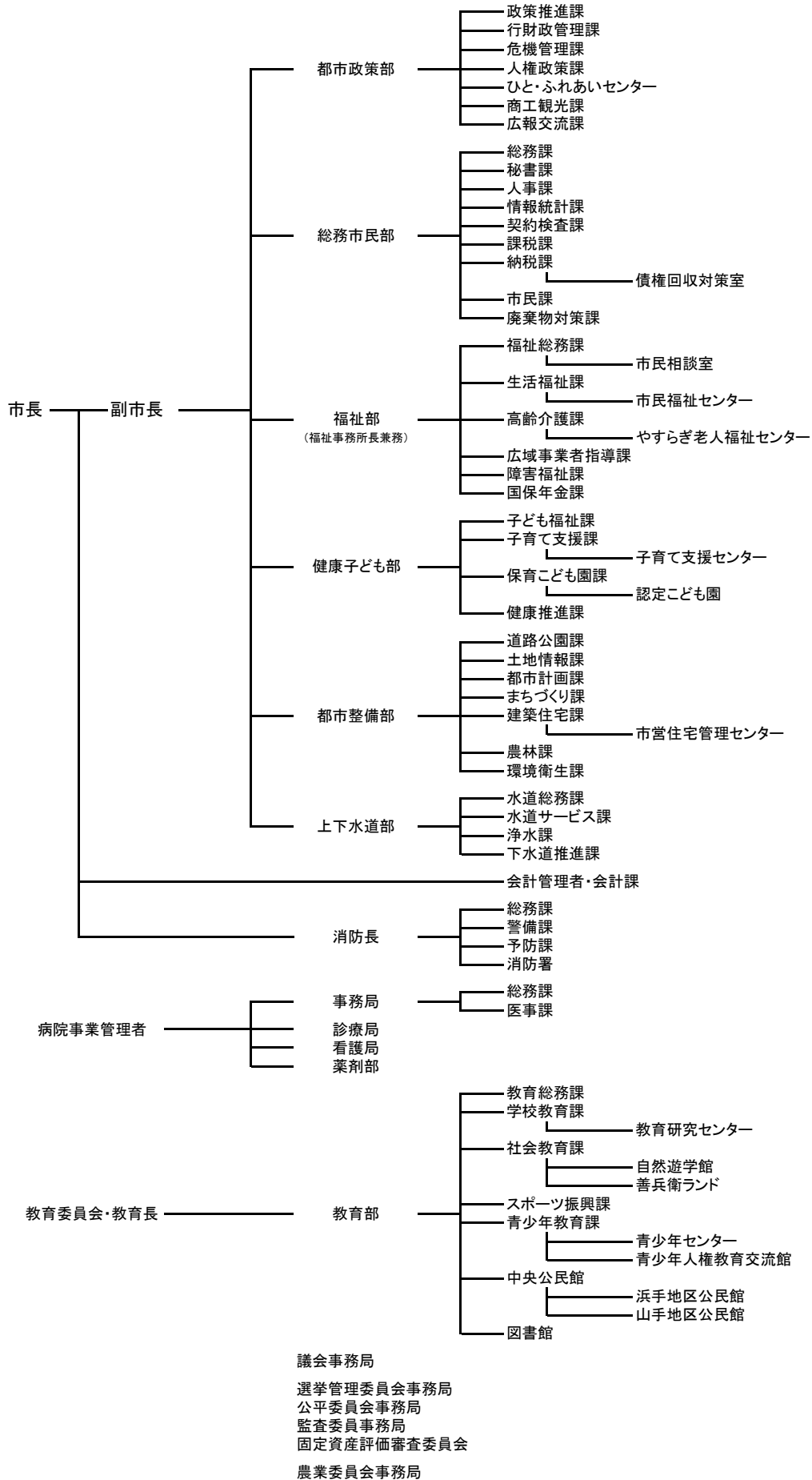

資料: 政策推進課

(2)市職員数

平成30年10月1日現在 単位:人

部 局 名	総 数	内 訳				
		一 般 行政関係	技 能 労 務 職	教 育 公 務 員	消 防 関 係	企 業 関 係
総 数	964	445	63	27	89	340
市 長 部 局	423	391	32	—	—	—
都 市 政 策 部	36	36	—	—	—	—
総 務 市 民 部	120	93	27	—	—	—
福 祉 部	72	72	—	—	—	—
健 康 子 ど も 部	99	98	1	—	—	—
都 市 整 備 部	66	62	4	—	—	—
上 下 水 道 部 (水 道 事 業 を 除 く)	25	25	—	—	—	—
会 計 課	5	5	—	—	—	—
消 防 本 部	89	—	—	—	89	—
水 道 事 業	37	—	—	—	—	37
病 院 事 業	303	—	—	—	—	303
事 務 局	16	—	—	—	—	16
診 療 局	90	—	—	—	—	90
看 護 局	186	—	—	—	—	186
薬 剤 部	11	—	—	—	—	11
教 育 委 員 会	99	41	31	27	—	—
教 育 部	51	41	—	10	—	—
学 校 ・ 園	48	—	31	17	—	—
議 会 事 務 局	5	5	—	—	—	—
総 合 事 務 局	5	5	—	—	—	—
農 業 委 員 会 事 務 局	3	3	—	—	—	—

(注) 教育長及び再任用短時間勤務職員を除く

資料:人事課

(3) 課税関係諸証明交付件数

年次	総数	固定資産評価証明		資産税公課証明		新築家屋 軽減措置 該当証明	その他の 資産関係 証明	住民税 関係証明
		棟・筆 件	棟・筆 件	棟・筆 件	棟・筆 件	件	件	件
平成25年度	19,327 (延26,481)	8,810	2,544	1,334	446	454	43	15,840
26年度	21,625 (延27,831)	7,597	2,391	1,464	464	302	43	18,425
27年度	22,842 (延29,422)	7,551	2,318	1,885	538	364	34	19,588
28年度	22,553 (延28,730)	7,102	2,220	1,843	548	309	49	19,427
29年度	22,412 (延27,972)	6,638	2,116	1,640	602	298	85	19,311

資料:課税課

(4) 戸籍住民基本台帳・その他証明取扱状況

年次	戸籍関係		住民票関係		印鑑		諸証明	マイナンバー関係	
	戸籍 謄抄本	その他	住民票 写し	その他	印鑑 登録証	印鑑 証明		通知 カード	マイナンバー カード
平成 25年	17,058	368	42,104	4,233	2,834	26,114	1,409	—	—
26年	17,607	357	39,910	4,416	2,800	24,708	1,781	—	—
27年	17,625	406	38,798	4,249	2,705	23,723	1,738	20	—
28年	16,780	348	39,027	3,762	2,688	23,734	1,823	292	6,341
29年	17,175	394	38,913	3,319	2,542	22,677	2,495	404	1,835

(注) 通知カードについては、再交付枚数となっております。

資料:市民課

(5) 市民の陳情・要望・市民相談受付件数

陳情・要望・相談	平成25年	平成26年	平成27年	平成28年	平成29年
陳情・要望	1	1	—	—	—
一般相談	431	558	511	368	309
国の行政相談利用者	100	103	86	67	60
交通事故相談利用者	16	13	20	2	—
法律相談利用者	319	317	318	311	309
女性相談	74	66	71	63	52
消費者相談	583	663	742	726	679
(うち多重債務相談)	(30)	(34)	(63)	(65)	(35)
就労相談	524	490	361	299	290
合計件数	2,048	2,211	2,109	1,836	1,699

(注) 交通事故相談は平成28年3月で終了につき、平成28年1～3月分のみ。

資料:広報交流課、市民相談室、人権政策課

3. 選挙

(1) 選挙人名簿登録者数

① 登録者総数

各年9月2日現在

年次	総数	男	女
平成25年	70,853	33,739	37,114
26年	70,800	33,658	37,142
27年	70,663	33,593	37,070
28年	72,453	34,453	38,000
29年	72,158	34,343	37,815
30年	71,665	34,126	37,539

(注) 平成29年より、改正公職選挙法施行に伴い9月1日現在の数値となっております。

資料: 選挙管理委員会事務局

② 投票区別登録者数

平成30年9月1日現在

投票区	投票所名称	総数	男	女	投票区	投票所名称	総数	男	女
1	やすらぎ老人福祉センター	1,546	709	837	16	森町会館	1,924	892	1,032
2	東小学校	2,851	1,372	1,479	17	水間町会館	1,157	552	605
3	半田町会館	4,387	2,065	2,322	18	三ヶ山ふれあいセンター	567	267	300
4	新井公民館	1,473	707	766	19	葛城小学校	2,188	1,070	1,118
5	津田小学校	1,846	831	1,015	20	蕎原町会館	260	126	134
6	津田北町会館	1,253	610	643	21	海塚公民館	2,371	1,147	1,224
7	中央小学校	5,164	2,504	2,660	22	府宮貝塚橋本第2住宅集会所	976	394	582
8	北小学校	3,592	1,677	1,915	23	三ツ松認定こども園	2,223	1,016	1,207
9	脇浜会館	2,804	1,340	1,464	24	久保会館	3,330	1,598	1,732
10	沢町会館	5,750	2,794	2,956	25	王子町ふれあい会館	3,114	1,492	1,622
11	畠中町会館	2,492	1,192	1,300	26	第五中学校	3,590	1,724	1,866
12	地藏堂会館	2,679	1,262	1,417	27	窪田町会館	1,736	845	891
13	橋本町会館	2,226	1,066	1,160	28	サンシティ貝塚管理棟	2,064	977	1,087
14	清児町会館	1,450	674	776	29	名越町会館	2,030	973	1,057
15	三ツ松町会館	2,233	1,076	1,157	30	東山小学校	2,389	1,174	1,215
総数							71,665	34,126	37,539

資料: 選挙管理委員会事務局

(2)選挙投票状況

執行年月日	有権者数			投票者数			投票率(%)		
	総数	男	女	総数	男	女	総数	男	女
衆議院議員総選挙(小選挙区)									
平成17年9月11日	69,924	33,418	36,506	44,267	20,809	23,458	63.31%	62.27%	64.26%
平成21年8月30日	70,501	33,590	36,911	45,460	21,763	23,697	64.48%	64.79%	64.20%
平成24年12月16日	70,717	33,624	37,093	39,443	18,938	20,505	55.78%	56.32%	55.28%
平成26年12月14日	70,751	33,608	37,143	35,082	16,886	18,196	49.59%	50.24%	48.99%
平成29年10月22日	71,974	34,214	37,760	33,373	15,860	17,513	46.37%	46.36%	46.38%
衆議院議員総選挙(比例代表)									
平成17年9月11日	69,946	33,428	36,518	44,263	20,806	23,457	63.28%	62.24%	64.23%
平成21年8月30日	70,501	33,590	36,911	45,440	21,750	23,690	64.45%	64.75%	64.18%
平成24年12月16日	70,717	33,624	37,093	39,435	18,930	20,505	55.76%	56.30%	55.28%
平成26年12月14日	70,751	33,608	37,143	35,081	16,882	18,199	49.58%	50.23%	49.00%
平成29年10月22日	71,974	34,214	37,760	33,369	15,860	17,509	46.36%	46.36%	46.37%
参議院議員通常選挙(選挙区)									
平成16年7月11日	69,490	33,305	36,185	33,832	16,234	17,598	48.69%	48.74%	48.63%
平成19年7月29日	70,339	33,572	36,767	35,888	17,222	18,666	51.02%	51.30%	50.77%
平成22年7月11日	70,689	33,633	37,056	36,450	17,480	18,970	51.56%	51.97%	51.19%
平成25年7月21日	70,691	33,625	37,066	34,033	16,429	17,604	48.14%	48.86%	47.49%
平成28年7月10日	72,356	34,390	37,966	35,347	16,887	18,460	48.85%	49.10%	48.62%
参議院議員通常選挙(比例代表)									
平成16年7月11日	69,511	33,315	36,196	33,827	16,231	17,596	48.66%	48.72%	48.61%
平成19年7月29日	70,339	33,572	36,767	35,883	17,219	18,664	51.01%	51.29%	50.76%
平成22年7月11日	70,689	33,633	37,056	36,443	17,475	18,968	51.55%	51.96%	51.19%
平成25年7月21日	70,691	33,625	37,066	34,032	16,429	17,603	48.14%	48.86%	47.49%
平成28年7月10日	72,356	34,390	37,966	35,346	16,888	18,458	48.85%	49.11%	48.62%
大阪府知事選挙									
平成12年2月6日	66,867	32,075	34,792	28,491	13,468	15,023	42.61%	41.99%	43.18%
平成16年2月1日	68,742	32,924	35,818	26,426	12,592	13,834	38.44%	38.25%	38.62%
平成20年1月27日	69,695	33,207	36,488	32,072	15,076	16,996	46.02%	45.40%	46.58%
平成23年11月27日	70,125	33,329	36,796	31,465	15,072	16,393	44.87%	45.22%	44.55%
平成27年11月22日	69,906	33,147	36,759	28,694	13,855	14,839	41.05%	41.80%	40.37%
大阪府議会議員一般選挙									
平成15年4月13日	67,997	32,560	35,437	29,940	13,897	16,043	44.03%	42.68%	45.27%
平成19年4月8日				無投票					
平成23年4月10日	70,023	33,244	36,779	30,210	14,115	16,095	43.14%	42.46%	43.76%
平成27年4月12日	69,891	33,190	36,701	27,771	13,257	14,514	39.73%	39.94%	39.55%
貝塚市長選挙									
平成14年1月27日	67,888	32,514	35,374	26,119	12,139	13,980	38.47%	37.33%	39.52%
平成18年1月22日	69,460	33,170	36,290	18,208	8,546	9,662	26.21%	25.76%	26.62%
平成22年1月24日	70,085	33,375	36,710	33,356	15,384	17,972	47.59%	46.09%	48.96%
平成26年1月26日				無投票					
平成30年1月28日				無投票					
貝塚市議会議員一般選挙									
平成15年4月27日	68,054	32,599	35,455	39,379	17,987	21,392	57.86%	55.18%	60.34%
平成19年4月22日	69,365	33,067	36,298	39,651	18,164	21,487	57.16%	54.93%	59.20%
平成23年4月24日	69,787	33,129	36,658	37,037	16,981	20,056	53.07%	51.26%	54.71%
平成27年4月26日	69,834	33,164	36,670	34,860	16,113	18,747	49.92%	48.59%	51.12%

資料:選挙管理委員会事務局

4. 市 議 会

(1)市議会本会議開会及び議案処理状況

年 次	回 数	会 議 日 数	議 案 件 数	議 案 処 理 状 況											
				可 決	選 挙	承 認	認 定	採 択	同 意	賛 成	修 正	否 決	不 採 択	継 続 審 査	そ の 他
平成25年	5	12	118	77	8	4	3	1	5	2	1	2	—	—	15
26年	5	13	121	81	8	6	3	—	6	2	—	—	—	—	15
27年	6	13	116	78	8	9	3	—	4	1	—	—	—	—	13
28年	5	14	124	86	9	3	3	—	5	2	—	—	—	—	16
29年	5	12	103	69	8	3	3	—	6	1	—	1	—	—	12

資料:議会事務局

(2)市議会各委員会開催日数

委 員 会 名		平成25年	平成26年	平成27年	平成28年	平成29年
常任委員会	総務常任委員会	6	8	2	—	—
	厚生常任委員会	5	7	1	—	—
	産業常任委員会	5	7	2	—	—
	総務産業常任委員会	—	—	6	10	7
	厚生文教常任委員会	—	—	5	7	5
特別委員会	予算特別委員会	3	3	3	3	3
	決算特別委員会	3	3	3	3	3
	病院問題対策特別委員会 (平成21年9月18日設置)	3	4	3	1	—
	防災・環境問題対策特別委員会 (平成23年5月17日設置)	3	4	2	4	3
	庁舎建替問題対策特別委員会 (平成28年5月20日設置)	—	—	—	3	3
その他委員会	議員総会	6	6	5	7	6
	議会運営委員会	16	17	15	16	16
	合同現場視察	—	2	1	—	—
	議員研修会	3	3	3	3	3
	議会改革検討会	12	12	2	—	—

(注)病院問題対策特別委員会は、平成28年3月28日の本会議での最終報告をもって終了しています。

資料:議会事務局

第 14 章 警察・消防

1. 警察

(1) 刑法犯罪認知・検挙状況

年次	犯罪内訳	総数			凶悪犯		
		認知件数	検挙件数	検挙人員	認知件数	検挙件数	検挙人員
平成	25年	1,501	248	221	8	7	8
	26年	1,297	189	203	9	3	3
	27年	1,075	335	152	10	5	4
	28年	1,049	266	200	7	6	3
	29年	784	199	162	3	8	3

資料: 貝塚警察署

各年12月末現在

窃盗犯			粗暴犯			その他		
認知件数	検挙件数	検挙人員	認知件数	検挙件数	検挙人員	認知件数	検挙件数	検挙人員
1,144	159	130	31	22	25	318	60	58
1,026	99	111	41	22	35	221	65	54
790	249	68	50	32	38	225	49	42
808	176	121	43	27	27	191	57	49
559	127	95	34	15	14	188	49	50

(2) 交通事故発生件数

各年12月末現在

年次	発生件数	死者	傷者	信号灯数
平成 25年	638	7	822	165
26年	553	1	705	165
27年	504	2	645	165
28年	482	2	614	166
29年	474	2	602	165

(注) 信号灯数は各年10月1日現在

資料: 貝塚警察署

2. 消 防

(1) 危険物許可施設数

各年12月末現在

年次	総数	貯 蔵 所								取 扱 所				
		製 造 所	屋 内 貯 蔵 所	屋 内 タン ク	屋 外 タン ク	地 下 タン ク	簡 易 タン ク	移 動 タン ク	屋 外 貯 蔵 所	給 油	第 一 種 販 売	第 二 種 販 売	移 送	一 般
平成25年	162	1	39	14	13	24	3	16	6	27	—	—	—	19
26年	158	1	38	13	13	24	3	14	6	27	—	—	—	19
27年	153	1	37	11	12	22	3	18	6	26	—	—	—	17
28年	151	1	36	9	12	22	3	19	6	26	—	—	—	17
29年	147	1	36	7	12	22	3	20	4	26	—	—	—	16

資料:消防本部

(2) 火災発生状況

各年12月末現在 単位:㎡・千円

年次	火 災 件 数							焼 損 棟 数	罹 災 人 数	焼 損 面 積	死 傷 者		損 害 額
	総 数	建 物	船 舶	車 輛	林 野	その他	死 者				傷 者		
平成25年	30	19	—	5	2	4	21	10	30	175	—	6	19,144
26年	18	11	—	1	1	5	12	6	13	49	—	5	9,890
27年	19	14	—	2	—	3	20	16	51	3,267	1	10	478,970
28年	16	12	—	2	—	2	16	13	33	434	1	3	51,752
29年	25	16	—	4	1	4	24	20	53	4,286	—	14	623,540

資料:消防本部

(3) 原因別火災発生件数

各年12月末現在

年次	総数	放 火	放火の 疑い	こんろ	電気 関係	火遊び	たばこ	交通 事故	ストー ブ	たき火	その他	不明
平成25年	30	4	2	5	4	1	3	—	1	—	9	1
26年	18	1	4	1	1	2	1	—	2	—	5	1
27年	19	1	3	1	8	—	3	—	—	—	1	2
28年	16	—	—	4	3	—	4	—	—	—	4	1
29年	25	1	3	—	3	2	1	—	—	—	10	5

資料:消防本部

(4) 消防車両等の状況

各年12月末現在

年次	総 車	化 学 車	タン ク 車	ポン プ 車	救 急 車 (非常 用含)	査 察 車	消 防 搬 送 車	軽 四 輪	広 報 車	救 助 工 作 車	資 材 搬 送 車	2 5 m 屈 折 梯 子 付 消 防 自 動 車	ミニ バン 車	ワ ゴン 車	防 災 活 動 車	マイ ク ロ バ ス
平成25年	22	1	1	3	4	1	3	1	1	1	1	1	1	1	1	1
26年	22	1	1	3	4	1	3	1	1	1	1	1	1	1	1	1
27年	22	1	1	3	4	1	3	1	1	1	1	1	1	1	1	1
28年	22	1	1	3	4	1	3	1	1	1	1	1	1	1	1	1
29年	22	1	1	3	4	1	3	1	1	1	1	1	1	1	1	1

資料:消防本部

(5) 消防団の施設及び人員

各年12月末現在

年次	人員	普通ポンプ車	可搬積載車	可搬式ポンプ
平成25年	236	9	—	11
26年	229	9	—	11
27年	230	9	—	11
28年	228	9	—	11
29年	232	9	—	11

資料:消防本部

(6) 消防団分団別人員

平成29年12月末現在

分団別 階級	団長	副団長	分団長	副分団長	部長	班長	団員	計
本 団	1	4	—	—	—	—	—	5
第1分団	—	—	1	1	1	3	18	24
第2分団	—	—	1	1	1	3	19	25
第3分団	—	—	1	1	1	3	20	26
第4分団	—	—	1	1	1	3	19	25
第5分団	—	—	1	1	1	3	19	25
第6分団	—	—	1	1	1	5	26	34
第7分団	—	—	1	1	1	3	17	23
第8分団	—	—	1	1	1	3	19	25
第9分団	—	—	1	1	1	3	14	20
計	1	4	9	9	9	29	171	232

資料:消防本部

(7) 救急活動状況

各年12月末現在

年次	救急 件数	搬送 人員	事 故 別 件 数							
			総数	交通	労災	急病	火災	運動	一般	その他
平成25年	4,763	4,476	4,763	579	50	3,070	28	30	658	348
26年	4,887	4,590	4,887	545	62	3,182	28	23	647	400
27年	4,850	4,584	4,850	518	70	3,130	30	26	683	393
28年	4,853	4,579	4,853	489	53	3,197	14	28	705	367
29年	4,988	4,649	4,988	468	56	3,273	31	21	753	386

資料:消防本部