

統計

# かいづか

平成 29 年度版



市のイメージ  
キャラクター  
「つけさん」



貝塚市

## 凡 例

1. 本書は貝塚市の市勢に関する統計資料を収録したものです。
2. 統計表中、年とあるのは1月から12月まで、年度とあるのは4月1日から翌年3月31日までの期間です。
3. 数字の単位は各表の上部に注記しましたが、一見明らかなものは省略しました。
4. 資料の出所は各表の下部に掲げています。
5. 統計表中の符号の用法は次のとおりです。
  - 「0」…………… 単位未満
  - 「—」…………… 皆無または該当数値のないもの
  - 「…」…………… 資料なしまたは不詳
  - 「X」…………… 発表をさしひかえるもの
  - 「△」…………… 負数
6. 統計資料についての疑義、または詳細は各資料提供機関または本市総務市民部情報統計課に照会してください。

## 総目次

第 1 章	市の概況	1
第 2 章	国勢調査	12
第 3 章	事業所	32
第 4 章	製造業	41
第 5 章	商業	46
第 6 章	金融	53
第 7 章	電気・ガス・上水道	54
第 8 章	建設	56
第 9 章	物価・消費	60
第 10 章	教育・文化・宗教	67
第 11 章	衛生・公害・清掃	73
第 12 章	社会福祉・社会保障	78
第 13 章	行財政	84
第 14 章	警察・消防	100

# 目 次

## 第 1 章 市の概況

1. 貝塚市の沿革
  - (1) 面積 …… 1
  - (2) 市域の変遷 …… 1
  - (3) 地目別有租地 …… 1
2. 人口等の状況
  - (1) 年次別人口・世帯数の推移 …… 2
  - (2) 人口動態 …… 6
  - (3) 年齢別・男女別人口（住民基本台帳） …… 8
  - (4) 住民基本台帳世帯数・人口 …… 10
  - (5) 国籍別外国人住民人口 …… 10
  - (6) 従前の住所地別転入人口 …… 11

## 第 2 章 国勢調査

1. 人口・世帯数の状況
  - (1) 年齢別・男女別（5歳階級）人口 …… 12
  - (2) 年齢別・男女別人口 …… 14
  - (3) 小学校区別・町別・男女別人口 …… 16
  - (4) 町別・世帯人員別世帯数 …… 18
2. 住居の状況
  - (1) 住居の種類・住宅の所有の関係別  
一般世帯数 …… 22
3. 就業等の状況
  - (1) 産業構造の推移 …… 25
  - (2) 労働力状態別 15歳以上人口 …… 25
  - (3) 町別・産業（大分類）別労働力の状態 …… 26
  - (4) 産業（大分類）別・年齢（5歳階級）別・  
男女別 15歳以上就業者数 …… 30

## 第 3 章 事業所

1. 事業所の推移  
（産業大分類別事業所の推移） …… 32
2. 産業（中分類）常用雇用者規模別  
事業所数及び従業者数 …… 34
3. 町別事業所数 …… 38

## 第 4 章 製造業

1. 製造業の推移 …… 41
2. 従業者規模別・産業分類別事業所数 …… 42
3. 大阪府下市町村別事業所数  
・従業者数及び製造品出荷額等  
（従業者 4人以上の事業所） …… 44

## 第 5 章 商業

1. 商業の推移 …… 46

2. 飲食店の状況 …… 46
3. 商業の状況 …… 48

## 第 6 章 金融

- 中小企業制度別融資申込・決定状況 …… 53

## 第 7 章 電気・ガス・上水道

1. 電気
  - (1) 電灯・電力消費量 …… 54
2. ガス
  - (1) ガス需要件数（都市ガス） …… 54
  - (2) ガス需要量（都市ガス） …… 54
3. 上水道
  - (1) 給水普及状況 …… 55
  - (2) 水源別配水量 …… 55

## 第 8 章 建設

1. 都市計画用途地域の状況 …… 56
2. 道路及び橋梁の状況 …… 57
3. 公園の設置の状況 …… 57
4. 下水道の状況 …… 58
5. 府営住宅等管理戸数 …… 58
6. 市営住宅管理戸数 …… 58

## 第 9 章 物価・消費

1. 消費者物価指数の推移（大阪市） …… 60
2. たばこ消費状況 …… 65

## 第 10 章 教育・文化・宗教

1. 貝塚市内学校園の在学者の状況
  - (1) 幼稚園 …… 67
  - (2) 小学校 …… 67
  - (3) 中学校 …… 68
  - (4) 高等学校（定時制含む） …… 68
  - (5) 小・中学校理由別長期欠席  
児童生徒数 …… 68
2. 中・高等学校卒業者の進路・  
産業別就職状況
  - (1) 進路状況 …… 69
  - (2) 産業別就職者数 …… 69
3. 国宝等文化財 …… 70
4. 宗教 …… 70
5. 図書館の利用状況
  - (1) 図書館利用者数の推移 …… 71
  - (2) 蔵書冊数の推移 …… 71

6. 体育施設等利用状況	72
7. 教育施設等利用状況	72

## 第11章 衛生・公害・清掃

1. 衛生	
(1) 市立貝塚病院の利用者の推移	
① 各科別患者数（入院）	73
② 各科別患者数（外来）	73
(2) 医療施設数及び医療従事者数	74
(3) 二類・三類感染症報告数	74
(4) 予防接種者実施状況	74
(5) 市民健康診査及びがん検診実施状況	74
(6) 環境衛生施設数	75
(7) 休日急患診療所診療状況	75
(8) 主要死因別死亡者数	75
(9) 乳幼児健康診査実施状況	76
(10) 狂犬病予防法による飼犬新規登録数	76
(11) 葬儀関係使用状況	76
2. 公害	
(1) 公害苦情件数及び処理状況	76
(2) 光化学スモッグ発令状況	77
3. 清掃	
(1) 一般廃棄物収集状況	77
(2) 不法投棄廃棄物収集状況	77
(3) し尿処理状況	77

## 第12章 社会福祉・社会保障

1. 社会福祉	
(1) 生活保護状況	78
(2) 身体障害者手帳所有者数の推移	78
(3) 知的障害者名簿登載数の推移	78
(4) 保育所別児童数の推移	78
(5) 介護保険要介護・要支援認定者数及びサービスの利用状況	79
(6) やすらぎ老人福祉センター利用状況	79
(7) 老人福祉センター利用状況	79
(8) ひと・ふれあいセンター利用状況	79
2. 社会保障	
(1) 国民健康保険加入・給付の推移	80
(2) 老齢福祉年金支給の推移	80
(3) 国民年金加入の推移	80
(4) 拠出制国民年金支給の推移	81
(5) 大阪府母子寡婦福祉資金貸付の推移	82
(6) 児童手当対象者数の推移	82

## 第13章 行財政

1. 財政	
(1) 会計別財政規模の推移	84
(2) 平成28年度会計別決算	
① 一般会計	84
② 国民健康保険事業特別会計	86
③ 下水道特別会計	86
④ 財産区特別会計	86
⑤ 介護保険事業特別会計	88
⑥ 後期高齢者医療事業特別会計	88
⑦ 水道事業会計	90
⑧ 病院事業会計	90
(3) 地方債現在高の状況	91
(4) 公有財産の状況	91
(5) 市税収入状況の推移	92
2. 行政	
(1) 貝塚市機構図	94
(2) 市職員数	95
(3) 課税関係諸証明交付件数	96
(4) 戸籍住民基本台帳・その他証明 取扱状況	96
(5) 市民の陳情・要望・市民相談受付件数	96
3. 選挙	
(1) 選挙人名簿登録者数	
① 登録者総数	97
② 投票区別登録者数	97
(2) 選挙投票状況	98
4. 市議会	
(1) 市議会本会議開会及び議案処理状況	99
(2) 市議会各委員会開催日数	99

## 第14章 警察・消防

1. 警察	
(1) 刑法犯罪認知・検挙状況	100
(2) 交通事故発生件数	100
2. 消防	
(1) 危険物許可施設数	101
(2) 火災発生状況	101
(3) 原因別火災発生件数	101
(4) 消防車両等の状況	101
(5) 消防団の施設及び人員	102
(6) 消防団分団別人員	102
(7) 救急活動状況	102

# 第1章 市の概況

## 1. 貝塚市の沿革

### (1) 面積

面積	東西	南北	境界	
43.93km <sup>2</sup>	4.8km	16.0km	(東) 岸和田市	(南) 和歌山県
			(西) 熊取町・泉佐野市	(北) 大阪湾

資料: 政策推進課

### (2) 市域の変遷

平成29年10月1日現在

旧 町 村	面積 (km <sup>2</sup> )	
全 域	43.93	
貝 塚 町	0.35	
麻 生 郷 村 ・ 島 村	4.85	昭和6年4月1日合併
南 近 義 村	4.75	
北 近 義 村	2.51	
木 島 村	5.01	昭和10年4月15日編入
西 葛 城 村	22.89	昭和14年4月10日編入
臨 海 埋 立	3.59	昭和40年～(阪南3～6区)
二 色 港 埋 立	0.01	平成11年11月1日編入
臨 海 埋 立	0.01	平成16年8月2日編入(阪南4区の一部)
臨 海 埋 立	0.01	平成17年5月1日編入(阪南4区の一部)
	0.01	平成18年10月1日国土交通省国土地理院「平成18年全国都道府県市区町村別面積調」にて修正
	△ 0.06	平成26年10月1日国土交通省国土地理院「平成26年全国都道府県市区町村別面積調」にて修正

資料: 政策推進課

### (3) 地目別有租地

各年1月1日現在 単位: m<sup>2</sup>・筆

年 次	総 数	田	畑	宅 地	山 林	雑 種 地 等	
						鉄 道 用 地	そ の 他
25年面積	17,370,367	3,582,048	1,586,880	8,044,086	3,316,597	180,302	660,454
筆数	75,784	8,133	3,875	54,717	5,210	1,263	2,586
26年面積	17,366,380	3,559,241	1,574,660	8,071,577	3,330,167	180,354	650,381
筆数	76,060	8,087	3,835	55,040	5,239	1,266	2,593
27年面積	17,364,475	3,534,516	1,574,580	8,096,095	3,332,497	180,227	646,560
筆数	76,204	8,037	3,822	55,236	5,243	1,266	2,600
28年面積	17,361,174	3,501,454	1,571,642	8,119,398	3,332,833	180,239	655,608
筆数	76,351	7,975	3,802	55,452	5,241	1,266	2,615
29年面積	17,357,548	3,465,930	1,569,930	8,136,443	3,329,284	180,276	675,685
筆数	76,533	7,907	3,796	55,647	5,227	1,271	2,685

資料: 課税課

## 2. 人口等の状況

### (1) 年次別人口・世帯数の推移

年次	世帯数	人口			性比 (男=100)	1世帯当り 人員	人口密度 (1km <sup>2</sup> 当り)	備考
		総数	男	女				
大正2年	4,175	23,134	11,394	11,740	103.0%	5.5	573.2	
3	3,596	23,217	11,426	11,791	103.2%	6.5	575.2	
4	3,477	23,690	11,676	12,014	102.9%	6.8	587.0	
5	3,544	23,438	11,523	11,915	103.4%	6.6	580.7	
6	3,576	23,795	12,137	11,658	96.1%	6.7	589.6	
7	4,343	24,655	12,128	12,527	103.3%	5.7	610.9	
8	3,685	24,740	12,224	12,516	102.4%	6.7	613.0	
9	<b>5,047</b>	<b>24,768</b>	<b>11,898</b>	<b>12,870</b>	<b>108.2%</b>	<b>4.9</b>	<b>613.7</b>	第1回 国勢調査
10	3,881	24,907	12,400	12,507	100.9%	6.4	617.1	
11	4,266	25,749	12,905	12,844	99.5%	6.0	638.0	
12	4,567	25,746	12,887	12,859	99.8%	5.6	638.0	
13	4,464	25,998	12,953	13,045	100.7%	5.8	644.2	
14	<b>5,927</b>	<b>29,375</b>	<b>13,614</b>	<b>15,761</b>	<b>115.8%</b>	<b>5.0</b>	<b>727.8</b>	第2回 国勢調査
昭和元年	5,123	29,186	13,754	15,432	112.2%	5.7	723.1	
2	5,571	30,783	14,512	16,271	112.1%	5.5	762.7	
3	5,597	30,916	14,607	16,309	111.7%	5.5	766.0	
4	6,666	30,932	15,361	15,571	101.4%	4.6	766.4	
5	<b>6,618</b>	<b>31,320</b>	<b>14,675</b>	<b>16,645</b>	<b>113.4%</b>	<b>4.7</b>	<b>775.5</b>	第3回 国勢調査
6	6,544	32,162	16,256	15,906	97.8%	4.9	796.9	
7	6,333	31,606	14,776	16,830	113.9%	5.0	783.1	
8	6,546	34,513	15,773	18,740	118.8%	5.3	780.8	
9	7,023	36,272	16,383	19,889	121.4%	5.2	898.7	
10	<b>7,674</b>	<b>40,507</b>	<b>17,702</b>	<b>22,805</b>	<b>128.8%</b>	<b>5.3</b>	<b>1,003.6</b>	第4回 国勢調査
11	7,694	40,575	16,986	23,589	138.9%	5.3	1,005.3	
12	7,452	40,844	16,936	23,908	141.2%	5.5	1,012.0	
13	7,697	41,096	18,299	22,797	124.6%	5.3	1,018.2	
14	7,852	44,972	19,659	25,313	128.8%	5.7	1,114.4	
15	<b>7,949</b>	<b>42,797</b>	<b>19,144</b>	<b>23,653</b>	<b>123.6%</b>	<b>5.4</b>	<b>1,062.8</b>	第5回 国勢調査

各年10月1日現在

年次	世帯数	人口			性比 (男=100)	1世帯当り 人員	人口密度 (1km <sup>2</sup> 当り)	備考
		総数	男	女				
昭和16年	8,210	44,826	21,216	23,610	111.3%	5.5	1,110.6	
17	8,253	43,642	20,418	23,224	113.7%	5.3	1,081.3	
<b>18</b>	<b>8,293</b>	<b>42,258</b>	<b>19,520</b>	<b>22,738</b>	<b>116.5%</b>	<b>5.1</b>	<b>1,047.0</b>	<b>市制施行</b>
19	8,336	40,969	18,818	22,151	117.7%	4.9	1,015.0	
20	9,586	44,075	20,077	23,998	119.5%	4.6	1,092.0	
21	9,412	43,150	19,484	23,666	121.5%	4.6	1,069.1	
<b>22</b>	<b>9,461</b>	<b>47,129</b>	<b>20,850</b>	<b>26,279</b>	<b>126.0%</b>	<b>5.0</b>	<b>1,167.7</b>	<b>第6回 国勢調査</b>
23	9,587	49,286	20,992	28,294	134.8%	5.1	1,221.1	
24	10,043	51,286	22,053	29,233	132.6%	5.1	1,270.7	
<b>25</b>	<b>9,778</b>	<b>53,586</b>	<b>22,696</b>	<b>30,890</b>	<b>136.1%</b>	<b>5.5</b>	<b>1,327.7</b>	<b>第7回 国勢調査</b>
26	10,252	56,400	23,718	32,682	137.8%	5.5	1,397.4	
27	10,463	55,428	24,252	31,176	128.6%	5.3	1,373.3	
28	10,612	57,062	24,596	32,466	132.0%	5.4	1,413.8	
29	10,743	57,601	24,782	32,819	132.4%	5.4	1,427.2	
<b>30</b>	<b>10,420</b>	<b>56,166</b>	<b>24,343</b>	<b>31,823</b>	<b>130.7%</b>	<b>5.4</b>	<b>1,391.6</b>	<b>第8回 国勢調査</b>
31	10,596	57,929	24,852	33,077	133.1%	5.5	1,484.9	
32	10,757	60,226	25,314	34,912	137.9%	5.6	1,492.2	
33	10,865	60,518	25,630	34,888	136.1%	5.6	1,499.4	
34	11,150	61,252	25,961	35,291	135.9%	5.5	1,517.6	
<b>35</b>	<b>11,523</b>	<b>61,067</b>	<b>26,109</b>	<b>34,958</b>	<b>133.9%</b>	<b>5.3</b>	<b>1,513.1</b>	<b>第9回 国勢調査</b>
36	11,823	63,123	27,203	35,920	132.0%	5.3	1,562.2	
37	11,946	64,184	27,915	36,269	129.9%	5.4	1,590.3	
38	12,055	65,027	28,620	36,407	127.2%	5.4	1,611.2	
39	12,408	67,166	29,718	37,448	126.0%	5.4	1,664.2	
<b>40</b>	<b>14,772</b>	<b>69,365</b>	<b>30,845</b>	<b>38,520</b>	<b>124.9%</b>	<b>4.7</b>	<b>1,718.7</b>	<b>第10回 国勢調査</b>
41	15,165	70,105	31,523	38,582	122.4%	4.6	1,726.3	
42	15,226	70,147	31,890	38,257	120.0%	4.6	1,727.3	
43	15,397	70,755	32,480	38,275	117.8%	4.6	1,742.3	



(1) 年次別人口・世帯数の推移(つづき)

年次	世帯数	人口			性比 (男=100)	1世帯当り 人員	人口密度 (1km <sup>2</sup> 当り)	備考
		総数	男	女				
昭和44年	15,724	71,691	33,227	38,464	115.8%	4.6	1,765.4	
45	<b>17,384</b>	<b>73,366</b>	<b>34,124</b>	<b>39,242</b>	<b>115.0%</b>	<b>4.2</b>	<b>1,806.6</b>	第11回 国勢調査
46	18,260	75,528	35,563	39,965	112.4%	4.1	1,859.4	
47	18,627	76,498	36,292	40,206	110.8%	4.1	1,883.2	
48	19,056	77,146	36,754	40,392	109.9%	4.0	1,898.3	
49	19,490	78,178	37,399	40,779	109.0%	4.0	1,921.3	
<b>50</b>	<b>20,396</b>	<b>79,506</b>	<b>38,214</b>	<b>41,292</b>	<b>108.1%</b>	<b>3.9</b>	<b>1,953.9</b>	第12回 国勢調査
51	20,677	80,210	38,702	41,508	107.3%	3.9	1,971.2	
52	20,941	80,683	39,071	41,612	106.5%	3.9	1,980.9	
53	21,159	80,977	39,280	41,697	106.2%	3.8	1,985.2	
54	21,308	81,040	39,337	41,703	106.0%	3.8	1,986.8	
<b>55</b>	<b>23,160</b>	<b>81,162</b>	<b>39,323</b>	<b>41,839</b>	<b>106.4%</b>	<b>3.5</b>	<b>1,990.0</b>	第13回 国勢調査
56	23,261	80,758	39,152	41,606	106.3%	3.5	1,979.8	
57	23,419	80,395	38,993	41,402	106.2%	3.4	1,969.5	
58	23,590	80,152	38,858	41,294	106.3%	3.4	1,963.5	
59	23,717	79,922	38,806	41,116	106.0%	3.4	1,957.9	
<b>60</b>	<b>23,265</b>	<b>79,591</b>	<b>38,657</b>	<b>40,934</b>	<b>105.9%</b>	<b>3.4</b>	<b>1,949.8</b>	第14回 国勢調査
61	23,476	79,504	38,561	40,943	106.2%	3.4	1,892.1	
62	23,783	79,606	38,643	40,963	106.0%	3.3	1,894.5	
63	24,182	79,915	38,773	41,142	106.1%	3.3	1,883.5	
平成元年	24,521	80,098	38,920	41,178	105.8%	3.3	1,847.7	
<b>2</b>	<b>24,057</b>	<b>79,234</b>	<b>38,347</b>	<b>40,887</b>	<b>106.6%</b>	<b>3.3</b>	<b>1,827.8</b>	第15回 国勢調査
3	24,464	79,737	38,606	41,131	106.5%	3.3	1,814.3	
4	25,107	80,524	39,091	41,433	106.0%	3.2	1,832.2	
5	25,769	81,464	39,551	41,913	106.0%	3.2	1,853.6	
6	26,918	83,435	40,550	42,885	105.8%	3.1	1,898.4	
<b>平成7年</b>	<b>26,956</b>	<b>84,653</b>	<b>41,047</b>	<b>43,606</b>	<b>106.2%</b>	<b>3.1</b>	<b>1,926.1</b>	第16回 国勢調査
8	27,272	84,758	41,087	43,671	106.3%	3.1	1,928.5	

資料:情報統計課

各年10月1日現在

年次	世帯数	人口			性比 (男=100)	1世帯当り 人員	人口密度 (1km <sup>2</sup> 当り)	備考
		総数	男	女				
平成9年	28,048	86,019	41,744	44,275	106.1%	3.1	1,957.2	
10	28,594	86,796	42,155	44,641	105.9%	3.0	1,974.9	
11	29,167	87,360	42,370	44,990	106.2%	3.0	1,987.3	
12	<b>29,716</b>	<b>88,523</b>	<b>42,877</b>	<b>45,646</b>	<b>106.5%</b>	<b>3.0</b>	<b>2,013.7</b>	第17回 国勢調査
13	30,137	88,678	42,914	45,764	106.6%	3.0	2,017.2	
14	30,799	89,194	43,231	45,963	106.3%	2.9	2,029.0	
15	31,337	89,583	43,427	46,156	106.3%	2.9	2,037.8	
16	31,748	89,756	43,417	46,339	106.7%	2.8	2,041.3	
17	<b>31,592</b>	<b>90,314</b>	<b>43,689</b>	<b>46,625</b>	<b>106.7%</b>	<b>2.9</b>	<b>2,053.5</b>	第18回 国勢調査
18	32,120	90,406	43,696	46,710	106.9%	2.8	2,055.6	
19	32,622	90,572	43,719	46,853	107.2%	2.8	2,058.9	
20	33,079	90,540	43,719	46,821	107.1%	2.7	2,058.2	
21	33,495	90,629	43,702	46,927	107.4%	2.7	2,060.2	
22	<b>32,993</b>	<b>90,519</b>	<b>43,665</b>	<b>46,854</b>	<b>107.3%</b>	<b>2.7</b>	<b>2,057.7</b>	第19回 国勢調査
23	33,334	90,425	43,588	46,837	107.5%	2.7	2,055.6	
24	33,452	90,344	43,590	46,754	107.3%	2.7	2,053.7	
25	33,596	89,989	43,432	46,557	107.2%	2.7	2,045.7	
26	33,895	89,735	43,276	46,459	107.3%	2.7	2,042.7	
27	<b>33,355</b>	<b>88,694</b>	<b>42,581</b>	<b>46,113</b>	<b>108.3%</b>	<b>2.7</b>	<b>2,019.0</b>	第20回 国勢調査
28	33,635	88,345	42,397	45,948	108.4%	2.6	2,011.0	
29	33,700	87,493	42,009	45,484	108.3%	2.6	1,991.6	

(2)人口動態

年次	自然動態			社会動態		
	出生	死亡	増減	転入	転出	増減
平成 16年	956	713	243	3,734	3,711	23
17年	886	699	187	3,788	3,566	222
18年	923	777	146	3,500	3,508	△ 8
19年	861	728	133	3,499	3,694	△ 195
20年	874	769	105	3,413	3,268	145
21年	843	744	99	3,092	3,177	△ 85
22年	756	795	△ 39	2,975	3,072	△ 97
23年	779	852	△ 73	3,147	2,963	184
24年	778	835	△ 57	2,909	2,939	△ 30
25年	724	846	△122	2,818	3,040	△222
26年	698	877	△179	2,724	2,821	△97
27年	730	869	△139	2,565	3,090	△525
28年	660	853	△193	2,618	2,824	△206
29年	640	923	△283	2,480	3,074	△594

(注) 1 自然動態、社会動態は、住民基本台帳法及び外国人登録法による届出数

(社会動態は市内異動は含まず)

2 婚姻、離婚は、人口動態調査による。

3 比率に用いる人口は、各年10月1日現在の推計人口(外国人を含む)による。

資料: 市民課

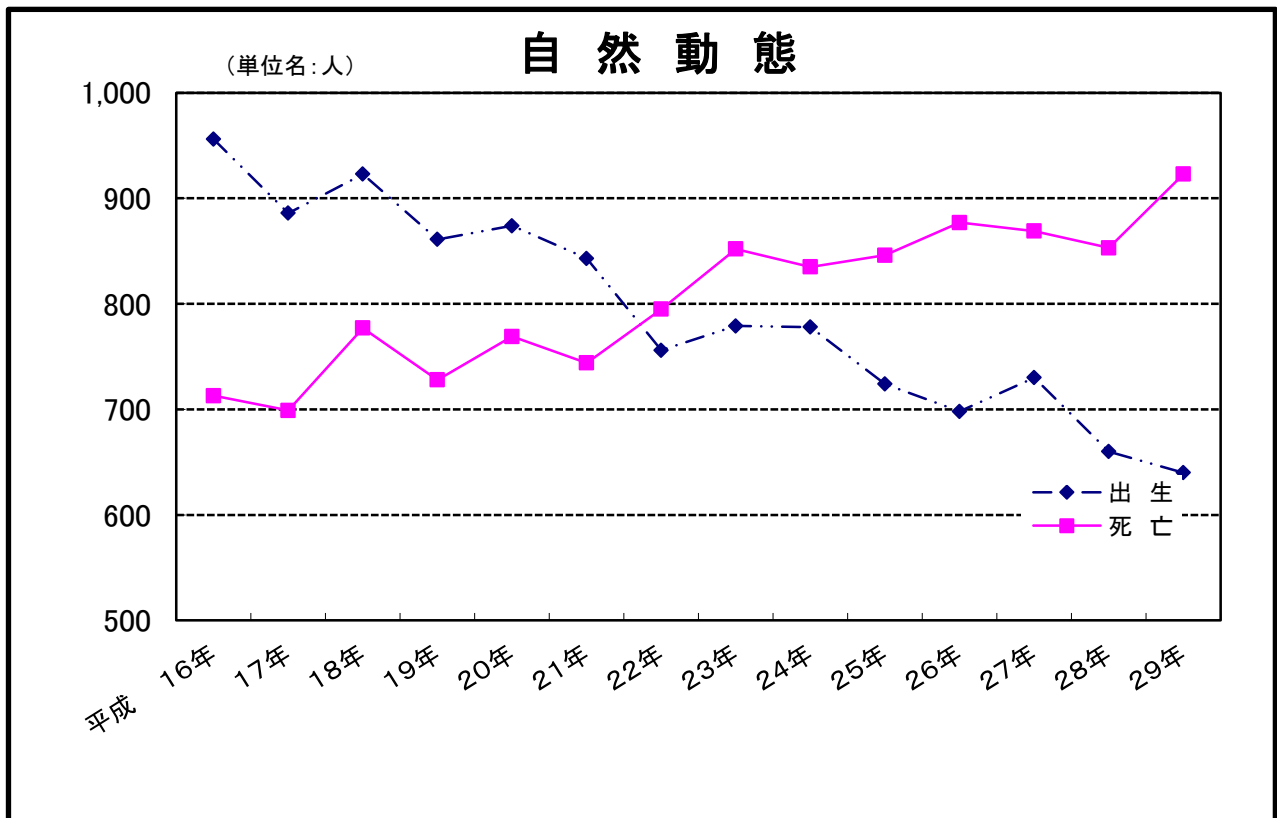

比 率 (1,000人につき)				婚 姻	離 婚
自 然 動 態		社 会 動 態			
出 生	死 亡	転 入	転 出		
10.6	7.9	41.6	41.3	467	211
9.8	7.7	41.9	39.4	482	215
10.2	8.6	38.7	38.8	451	235
9.5	8.0	38.6	40.7	453	210
9.6	8.5	37.6	36.0	500	213
9.3	8.2	34.1	35.0	434	220
8.3	8.8	32.8	33.9	426	219
8.6	9.4	34.7	32.7	408	184
8.6	9.2	32.2	32.5	424	176
8.0	9.4	31.3	33.7	371	185
7.8	9.8	30.3	31.4	405	171
8.2	9.7	28.7	34.6	356	212
7.5	9.7	29.6	32.0	341	167
7.3	10.5	28.3	35.1	359	180

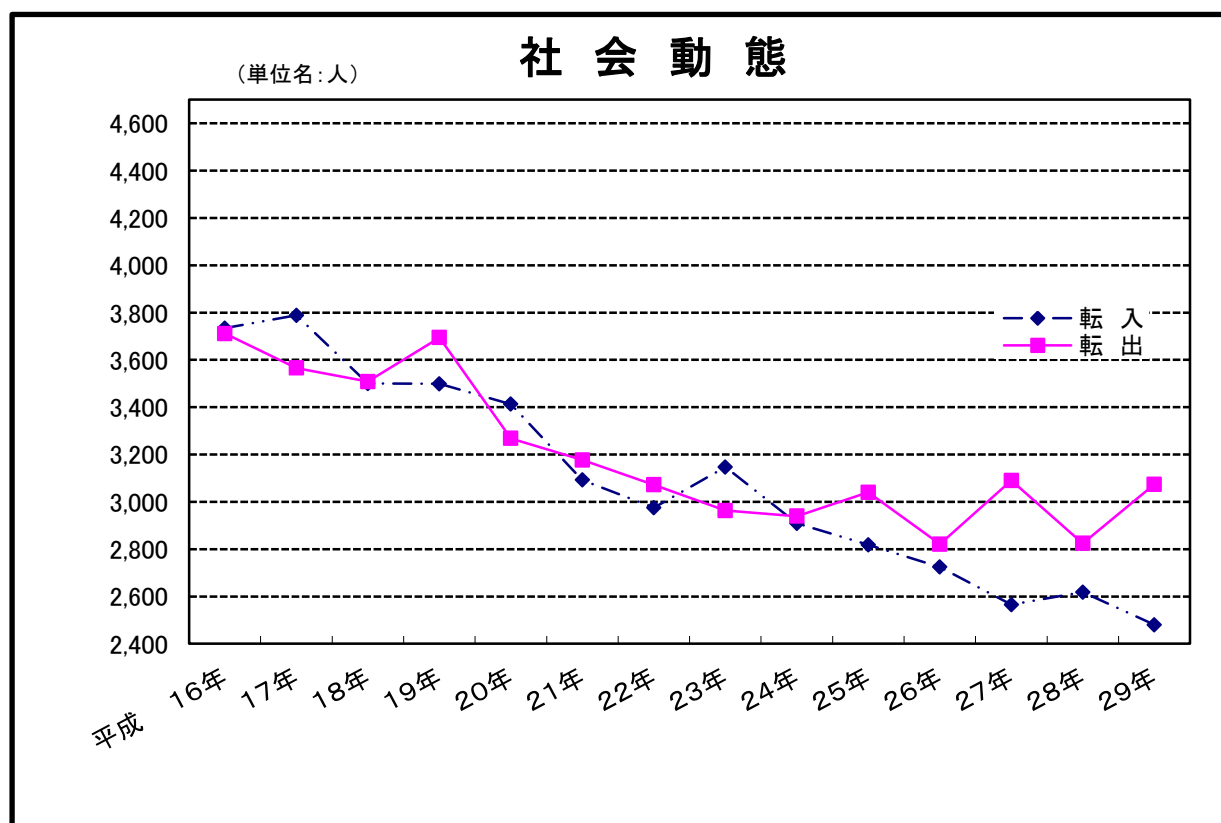

## (3) 年齢別・男女別人口(住民基本台帳)

年 齢 別	総 数	男	女	年 齢 別	総 数	男	女
<b>総 数</b>	<b>88,059</b>	<b>42,460</b>	<b>45,599</b>				
<b>0 ～ 4</b>	<b>3,457</b>	<b>1,794</b>	<b>1,663</b>	<b>25 ～ 29</b>	<b>4,167</b>	<b>2,063</b>	<b>2,104</b>
0	635	315	320	25	827	416	411
1	656	332	324	26	848	437	411
2	710	360	350	27	858	407	451
3	710	378	332	28	816	401	415
4	746	409	337	29	818	402	416
<b>5 ～ 9</b>	<b>4,159</b>	<b>2,137</b>	<b>2,022</b>	<b>30 ～ 34</b>	<b>4,447</b>	<b>2,216</b>	<b>2,231</b>
5	817	445	372	30	813	407	406
6	805	401	404	31	827	412	415
7	818	424	394	32	930	461	469
8	858	441	417	33	933	449	484
9	861	426	435	34	944	487	457
<b>10 ～ 14</b>	<b>4,804</b>	<b>2,489</b>	<b>2,315</b>	<b>35 ～ 39</b>	<b>4,964</b>	<b>2,395</b>	<b>2,569</b>
10	895	447	448	35	905	417	488
11	945	506	439	36	909	467	442
12	942	495	447	37	1,023	475	548
13	1,020	522	498	38	1,048	506	542
14	1,002	519	483	39	1,079	530	549
<b>15 ～ 19</b>	<b>5,114</b>	<b>2,566</b>	<b>2,548</b>	<b>40 ～ 44</b>	<b>6,779</b>	<b>3,317</b>	<b>3,462</b>
15	1,030	511	519	40	1,124	561	563
16	983	488	495	41	1,295	615	680
17	1,054	524	530	42	1,404	693	711
18	1,066	541	525	43	1,441	715	726
19	981	502	479	44	1,515	733	782
<b>20 ～ 24</b>	<b>4,581</b>	<b>2,337</b>	<b>2,244</b>	<b>45 ～ 49</b>	<b>7,294</b>	<b>3,584</b>	<b>3,710</b>
20	965	505	460	45	1,487	701	786
21	955	466	489	46	1,498	756	742
22	893	448	445	47	1,542	748	794
23	953	485	468	48	1,415	712	703
24	815	433	382	49	1,352	667	685

資料: 情報統計課

平成29年10月1日現在

年 齢 別	総 数	男	女	年 齢 別	総 数	男	女
<b>50 ～ 54</b>	<b>6,083</b>	<b>3,082</b>	<b>3,001</b>	<b>75 ～ 79</b>	<b>4,622</b>	<b>2,055</b>	<b>2,567</b>
50	1,312	667	645	75	1,118	485	633
51	1,080	532	548	76	1,043	450	593
52	1,296	638	658	77	933	417	516
53	1,250	660	590	78	774	343	431
54	1,145	585	560	79	754	360	394
<b>55 ～ 59</b>	<b>5,073</b>	<b>2,497</b>	<b>2,576</b>	<b>80 ～ 84</b>	<b>3,420</b>	<b>1,386</b>	<b>2,034</b>
55	1,086	526	560	80	790	336	454
56	1,003	524	479	81	776	317	459
57	994	485	509	82	682	280	402
58	1,034	503	531	83	616	248	368
59	956	459	497	84	556	205	351
<b>60 ～ 64</b>	<b>4,845</b>	<b>2,353</b>	<b>2,492</b>	<b>85 ～ 89</b>	<b>1,898</b>	<b>596</b>	<b>1,302</b>
60	891	431	460	85	539	171	368
61	973	498	475	86	437	145	292
62	957	474	483	87	353	115	238
63	991	480	511	88	310	100	210
64	1,033	470	563	89	259	65	194
<b>65 ～ 69</b>	<b>6,104</b>	<b>2,940</b>	<b>3,164</b>	<b>90 ～ 94</b>	<b>812</b>	<b>208</b>	<b>604</b>
65	1,067	529	538	90	234	66	168
66	1,162	569	593	91	193	52	141
67	1,145	530	615	92	163	38	125
68	1,404	678	726	93	111	27	84
69	1,326	634	692	94	111	25	86
<b>70 ～ 74</b>	<b>5,221</b>	<b>2,412</b>	<b>2,809</b>	<b>95 ～ 99</b>	<b>179</b>	<b>30</b>	<b>149</b>
70	1,297	604	693	95	58	10	48
71	887	428	459	96	47	5	42
72	887	399	488	97	34	5	29
73	1,100	508	592	98	25	6	19
74	1,050	473	577	99	15	4	11
				<b>100 ～</b>	<b>36</b>	<b>3</b>	<b>33</b>

## (4)住民基本台帳世帯数・人口

各年12月末現在

年次	住 民 基 本 台 帳				外 国 人 住 民			
	世 帯 数	人 口			世 帯 数	人 口		
		総 数	男	女		総 数	男	女
平成 25年	36,829	90,152	43,506	46,646	422	581	264	317
26年	37,156	89,876	43,375	46,501	431	586	262	324
27年	37,259	89,212	42,999	46,213	469	632	288	344
28年	37,533	88,813	42,803	46,010	537	704	333	371
29年	<b>37,602</b>	<b>87,936</b>	<b>42,417</b>	<b>45,519</b>	<b>568</b>	<b>739</b>	<b>353</b>	<b>386</b>

(注)外国人住民の世帯数及び人口については、内数となっております。

資料:市民課

## (5)国籍別外国人住民人口

各年12月末現在

国 籍	平成 25 年		平成 26 年		平成 27 年		平成 28 年		平成 29 年	
	世帯数	人 口	世帯数	人 口	世帯数	人 口	世帯数	人 口	世帯数	人 口
総 数	456	581	466	586	500	632	570	704	612	739
韓 国 及 び 朝 鮮	203	274	210	278	203	271	216	280	216	279
ア メ リ カ	4	4	3	3	4	4	5	5	7	7
中 国	170	216	165	207	187	243	210	269	209	265
フ ィ リ ピ ン	26	28	34	37	35	38	36	41	37	40
イ タ リ ア	—	—	—	—	1	1	1	1	1	1
カ ナ ダ	1	1	1	1	—	—	1	1	1	1
ブ ラ ジ ル	3	3	4	5	4	4	5	5	4	4
ボ リ ビ ア	1	1	1	1	1	1	1	1	1	1
ド イ ツ	1	1	—	—	—	—	1	1	—	—
タ イ	7	7	8	8	6	6	8	8	8	8
インドネシア	1	1	1	1	3	3	3	3	2	2
オーストラリア	2	2	3	3	2	2	2	2	2	2
ペ ル ー	3	3	1	1	3	3	2	2	1	1
英 国	2	2	3	3	4	4	3	3	2	2
ベ ト ナ ム	19	22	18	21	31	34	63	67	81	84
ニュージーランド	1	1	1	1	1	1	2	2	1	1
ポ ー ラ ン ド	2	2	2	2	2	2	2	2	2	2
ハ'ンク'ラテ'シュ	1	1	1	1	1	1	1	1	1	1
マ リ	1	1	1	1	1	1	—	—	—	—
イ ラ ン	2	4	3	5	3	5	2	4	2	4
パキスタン	—	—	1	1	3	3	1	1	1	1
ナイジェリア	1	1	1	1	1	1	—	—	—	—
ミクロネシア	1	1	1	1	—	—	—	—	—	—
イ ン ド	1	1	—	—	—	—	—	—	—	—
アルバニア	—	—	1	1	—	—	—	—	—	—
モンゴル	—	—	1	1	1	1	1	1	1	1
ス ペ イ ン	1	1	1	1	1	1	1	1	—	—
ト ル コ	1	2	—	—	—	—	—	—	—	—
マレーシア	1	1	—	1	1	1	1	1	1	1
コンゴ民主共和国	—	—	—	—	1	1	2	2	1	1
ミャンマー	—	—	—	—	—	—	—	—	26	26
スリランカ	—	—	—	—	—	—	—	—	1	1
ハ イ チ	—	—	—	—	—	—	—	—	1	1
ス ペ イ ン	—	—	—	—	—	—	—	—	1	1
スウェーデン	—	—	—	—	—	—	—	—	1	1

資料:市民課

## (6) 従前の住所地別転入人口

各年12月末現在

従前の住所地	平成25年	平成26年	平成27年	平成28年	平成29年
北海道	10	16	17	20	8
青森県	4	2	4	5	2
岩手県	—	1	—	5	2
宮城県	14	5	4	3	2
秋田県	—	—	—	—	1
山形県	—	2	1	—	—
福島県	1	6	5	5	3
茨城県	8	8	7	17	8
栃木県	2	1	3	2	—
群馬県	6	1	5	—	2
埼玉県	6	11	19	11	9
千葉県	40	47	52	22	26
東京都	59	59	60	54	57
神奈川県	43	32	26	36	16
新潟県	3	4	2	4	3
富山県	7	3	6	4	6
石川県	7	4	3	7	7
福井県	1	3	—	3	6
山梨県	2	—	1	1	2
長野県	2	1	8	4	5
岐阜県	4	7	4	6	4
静岡県	11	8	6	11	10
愛知県	22	27	36	30	37
三重県	13	15	14	22	29
滋賀県	29	10	12	17	15
京都府	45	37	30	31	37
大阪府	1,888	1,801	1,705	1,587	1,434
兵庫県	92	125	76	123	107
奈良県	24	39	28	24	59
和歌山県	75	86	80	78	73
鳥取県	10	15	13	14	10
島根県	9	3	3	2	3
岡山県	16	15	7	14	17
広島県	19	13	27	25	15
山口県	11	14	4	6	—
徳島県	10	8	9	9	1
香川県	19	7	6	4	7
愛媛県	7	13	8	8	16
高知県	11	17	8	7	3
福岡県	31	44	11	35	14
佐賀県	5	3	—	3	3
長崎県	14	7	10	7	11
熊本県	7	5	2	6	3
大分県	5	4	4	7	3
宮崎県	14	12	8	9	10
鹿児島県	21	11	19	16	15
沖縄県	15	40	19	23	13
外国	102	65	141	215	311
従前の住所なし	—	—	—	—	—

資料:市民課



## 第 2 章 国勢調査

### 1. 人口・世帯数の状況

#### (1) 年齢別・男女別(5歳階級)人口

年 齢 別	平成2年			平成7年			平成12年		
	総 数	男	女	総 数	男	女	総 数	男	女
総 数	79,234	38,347	40,887	84,653	41,047	43,606	88,523	42,877	45,646
0～4	4,026	2,046	1,980	4,661	2,403	2,258	5,130	2,575	2,555
5～9	4,411	2,280	2,131	4,664	2,317	2,347	4,951	2,538	2,413
10～14	5,126	2,607	2,519	4,812	2,438	2,374	4,699	2,339	2,360
15～19	7,122	3,365	3,757	5,422	2,622	2,800	4,857	2,412	2,445
20～24	6,358	3,055	3,303	6,793	3,308	3,485	5,219	2,524	2,695
25～29	5,294	2,621	2,673	6,370	3,085	3,285	6,931	3,316	3,615
30～34	4,520	2,285	2,235	5,931	2,955	2,976	6,906	3,341	3,565
35～39	5,160	2,516	2,644	5,270	2,653	2,617	6,139	3,126	3,013
40～44	6,679	3,354	3,325	5,652	2,813	2,839	5,279	2,616	2,663
45～49	6,330	3,095	3,235	6,980	3,523	3,457	5,727	2,888	2,839
50～54	5,784	2,934	2,850	6,403	3,164	3,239	6,937	3,508	3,429
55～59	5,186	2,562	2,624	5,597	2,805	2,792	6,320	3,050	3,270
60～64	4,210	2,101	2,109	4,998	2,420	2,578	5,555	2,754	2,801
65～69	3,008	1,295	1,713	3,961	1,930	2,031	4,797	2,255	2,542
70～74	2,280	878	1,402	2,787	1,172	1,615	3,704	1,730	1,974
75～79	1,933	740	1,193	1,986	723	1,263	2,474	994	1,480
80～84	1,120	378	742	1,440	488	952	1,499	491	1,008
85歳以上	579	173	406	889	204	685	1,281	352	929
年齢不詳	108	62	46	37	24	13	118	68	50

(参考)

0～14	13,563	6,933	6,630	14,137	7,158	6,979	14,780	7,452	7,328
15～64	56,643	27,888	28,755	59,416	29,348	30,068	59,870	29,535	30,335
65歳以上	8,920	3,464	5,456	11,063	4,517	6,546	13,755	5,822	7,933

(注)年齢不詳は含まない

資料:情報統計課

各年10月1日現在

平成17年			平成22年			平成27年		
総数	男	女	総数	男	女	総数	男	女
90,314	43,689	46,625	90,519	43,665	46,854	88,694	42,581	46,113
4,925	2,515	2,410	4,286	2,193	2,093	3,732	1,944	1,788
5,210	2,657	2,553	5,005	2,541	2,464	4,367	2,227	2,140
4,939	2,542	2,397	5,168	2,615	2,553	5,010	2,542	2,468
4,563	2,225	2,338	4,767	2,420	2,347	4,988	2,505	2,483
4,658	2,273	2,385	4,257	2,060	2,197	4,293	2,166	2,127
5,372	2,622	2,750	4,476	2,187	2,289	3,956	1,923	2,033
7,184	3,451	3,733	5,520	2,673	2,847	4,543	2,222	2,321
6,880	3,366	3,514	7,401	3,613	3,788	5,500	2,630	2,870
6,156	3,131	3,025	6,867	3,370	3,497	7,301	3,547	3,754
5,111	2,530	2,581	6,010	3,046	2,964	6,699	3,280	3,419
5,678	2,804	2,874	5,020	2,479	2,541	5,807	2,926	2,881
6,871	3,469	3,402	5,580	2,763	2,817	4,904	2,405	2,499
6,180	2,952	3,228	6,588	3,255	3,333	5,396	2,638	2,758
5,344	2,626	2,718	5,940	2,793	3,147	6,272	3,019	3,253
4,427	1,994	2,433	4,972	2,336	2,636	5,496	2,509	2,987
3,220	1,417	1,803	3,977	1,695	2,282	4,422	1,974	2,448
1,978	718	1,260	2,578	1,019	1,559	3,193	1,260	1,933
1,576	368	1,208	2,027	540	1,487	2,613	747	1,866
42	29	13	80	67	13	202	117	85
15,074	7,714	7,360	14,459	7,349	7,110	13,109	6,713	6,396
58,653	28,823	29,830	56,486	27,866	28,620	53,387	26,242	27,145
16,545	7,123	9,422	19,494	8,383	11,111	21,996	9,509	12,487

## (2) 年齢別・男女別人口

年 齢 別	総 数	男	女	年 齢 別	総 数	男	女
<b>総 数</b>	<b>88,694</b>	<b>42,581</b>	<b>46,113</b>	<b>25 ~ 29</b>	<b>3,956</b>	<b>1,923</b>	<b>2,033</b>
				25	805	393	412
<b>0 ~ 4</b>	<b>3,732</b>	<b>1,944</b>	<b>1,788</b>	26	797	379	418
0	676	335	341	27	798	386	412
1	689	362	327	28	769	379	390
2	727	393	334	29	787	386	401
3	822	440	382	<b>30 ~ 34</b>	<b>4,543</b>	<b>2,222</b>	<b>2,321</b>
4	818	414	404	30	910	448	462
<b>5 ~ 9</b>	<b>4,367</b>	<b>2,227</b>	<b>2,140</b>	31	898	422	476
5	821	417	404	32	926	480	446
6	853	436	417	33	903	415	488
7	856	422	434	34	906	457	449
8	896	447	449	<b>35 ~ 39</b>	<b>5,500</b>	<b>2,630</b>	<b>2,870</b>
9	941	505	436	35	1,006	468	538
<b>10 ~ 14</b>	<b>5,010</b>	<b>2,542</b>	<b>2,468</b>	36	1,028	489	539
10	947	504	443	37	1,057	512	545
11	1,026	515	511	38	1,125	568	557
12	1,013	524	489	39	1,284	593	691
13	1,030	504	526	<b>40 ~ 44</b>	<b>7,301</b>	<b>3,547</b>	<b>3,754</b>
14	994	495	499	40	1,397	685	712
<b>15 ~ 19</b>	<b>4,988</b>	<b>2,505</b>	<b>2,483</b>	41	1,434	715	719
15	1,054	525	529	42	1,491	710	781
16	1,058	526	532	43	1,478	698	780
17	988	504	484	44	1,501	739	762
18	958	498	460	<b>45 ~ 49</b>	<b>6,699</b>	<b>3,280</b>	<b>3,419</b>
19	930	452	478	45	1,530	741	789
<b>20 ~ 24</b>	<b>4,293</b>	<b>2,166</b>	<b>2,127</b>	46	1,428	712	716
20	882	445	437	47	1,336	652	684
21	945	470	475	48	1,315	646	669
22	797	409	388	49	1,090	529	561
23	811	411	400				
24	858	431	427				

資料: 情報統計課

平成27年10月1日現在

年 齢 別	総 数	男	女	年 齢 別	総 数	男	女
<b>50 ～ 54</b>	<b>5,807</b>	<b>2,926</b>	<b>2,881</b>	<b>75 ～ 79</b>	<b>4,422</b>	<b>1,974</b>	<b>2,448</b>
50	1,322	648	674	75	1,014	459	555
51	1,267	660	607	76	832	371	461
52	1,125	586	539	77	850	407	443
53	1,089	519	570	78	861	373	488
54	1,004	513	491	79	865	364	501
<b>55 ～ 59</b>	<b>4,904</b>	<b>2,405</b>	<b>2,499</b>	<b>80 ～ 84</b>	<b>3,193</b>	<b>1,260</b>	<b>1,933</b>
55	1,011	491	520	80	750	327	423
56	1,056	517	539	81	703	298	405
57	961	457	504	82	645	250	395
58	895	434	461	83	595	206	389
59	981	506	475	84	500	179	321
<b>60 ～ 64</b>	<b>5,396</b>	<b>2,638</b>	<b>2,758</b>	<b>85 ～ 89</b>	<b>1,727</b>	<b>547</b>	<b>1,180</b>
60	996	494	502	85	409	141	268
61	1,012	497	515	86	400	133	267
62	1,080	498	582	87	343	108	235
63	1,103	552	551	88	312	93	219
64	1,205	597	608	89	263	72	191
<b>65 ～ 69</b>	<b>6,272</b>	<b>3,019</b>	<b>3,253</b>	<b>90 ～ 94</b>	<b>685</b>	<b>163</b>	<b>522</b>
65	1,184	553	631	90	199	56	143
66	1,440	706	734	91	166	44	122
67	1,377	676	701	92	150	35	115
68	1,345	626	719	93	95	16	79
69	926	458	468	94	75	12	63
<b>70 ～ 74</b>	<b>5,496</b>	<b>2,509</b>	<b>2,987</b>	<b>95 ～ 99</b>	<b>170</b>	<b>32</b>	<b>138</b>
70	937	432	505	95	59	11	48
71	1,150	535	615	96	42	7	35
72	1,140	535	605	97	30	6	24
73	1,162	518	644	98	18	3	15
74	1,107	489	618	99	21	5	16
				<b>100 ～</b>	<b>31</b>	<b>5</b>	<b>26</b>
				<b>不 詳</b>	<b>202</b>	<b>117</b>	<b>85</b>

## (3) 小学校区別・町別・男女別人口

町名	総数	男	女
総数	88,694	42,581	46,113
津田小学校区	3,847	1,812	2,035
東小学校区	11,060	5,268	5,792
西小学校区	14,062	6,828	7,234
南小学校区	12,706	6,023	6,683
北小学校区	6,433	3,062	3,371
中央小学校区	14,156	6,804	7,352
木島小学校区	11,970	5,754	6,216
葛城小学校区	3,608	1,764	1,844
永寿小学校区	2,509	1,159	1,350
二色小学校区	4,611	2,254	2,357
東山小学校区	3,732	1,853	1,879
津田北町	1,587	774	813
津田南町	793	373	420
堀1丁目	1,083	489	594
堀2丁目	663	291	372
堀3丁目	804	374	430
小瀬1丁目	1,057	504	553
久保府住田	1,226	601	625
久保府住田	3,074	1,515	1,559
半田1丁目	789	347	442
半田1丁目	2,397	1,153	1,244
半田門前	599	296	303
半田住宅	185	95	90
桜塚	34	11	23
ユニチカ	1,102	470	632
新井	78	38	40
福田	1,899	920	979
東	671	324	347
海塚(加神含む)	1,183	530	653
海塚3丁目	2,357	1,148	1,209
北中町	322	143	179
近西木町	1,486	711	775
港	393	189	204
南新町	425	193	232
脇浜1丁目	583	284	299
脇浜2丁目	—	—	—
脇浜3丁目	867	394	473
脇浜4丁目	438	187	251
沢	519	260	259
浦田	475	233	242
加神1丁目	1,284	639	645
加神2丁目	734	343	391
	5,531	2,717	2,814
	1,284	635	649
	1,068	508	560
	477	226	251

(注) (1) 国勢調査の調査区割で集計しているため、実際の小学校区及び町別の区割りとは必ずしも一致しておりません。

(2) 二色南町については結果数値が著しく小さいため、二色4丁目の数値に合算し、Xで表示している。

平成27年10月1日現在

町名	総数	男	女
畠中	212	102	110
畠中1丁目	557	281	276
畠中2丁目	1,483	697	786
窪田	1,888	883	1,005
王子	2,909	1,400	1,509
王子新田	340	151	189
王子住宅	271	113	158
二色ノ浜荘園	573	271	302
地蔵蔵	973	475	498
地蔵堂ニュータウン	1,170	554	616
堤	1,242	602	640
橋本	1,931	960	971
橋本新田	298	142	156
旭ヶ丘	198	82	116
和泉	913	390	523
中央団地	400	197	203
鳥石	2,038	999	1,039
石才	1,045	514	531
近義の里	670	325	345
麻生	3,305	1,620	1,685
清	1,219	564	655
サンシテ	2,381	1,124	1,257
名越	1,878	912	966
清名	917	444	473
森府	2,413	1,190	1,223
三ツ	653	293	360
三ツ松	3,130	1,519	1,611
三ツ松西之町	97	46	51
三ツ松府住	1,619	742	877
三ツ松第2	793	371	422
水間	1,760	832	928
三ヶ山	692	325	367
木積	1,736	864	872
馬場	855	411	444
柜谷	39	20	19
大川	13	6	7
蕎原	273	138	135
二色1丁目	996	496	500
二色2丁目	2,208	1,075	1,133
二色3丁目	773	376	397
二色4丁目	634	307	327
二色南町	X	X	X
東山1丁目	835	426	409
東山2丁目	788	378	410
東山3丁目	910	465	445
東山4丁目	276	131	145
東山5丁目	379	191	188
東山6丁目	320	150	170
東山7丁目	224	112	112

## (4)町別・世帯人員別世帯数

町名	総数		普通		
	世帯数	世帯人員	総数	1人	2人
総数	33,355	88,694	33,289	8,560	9,541
津田北町	586	1,587	586	123	162
津田南町	349	793	349	107	123
堀1丁目	401	1,083	398	122	115
堀2丁目	262	663	262	84	71
堀3丁目	358	804	357	118	122
小瀬瀬	439	1,057	439	137	127
小瀬1丁目	462	1,226	462	130	103
久保府	1,247	3,074	1,246	352	389
久保府	405	789	402	165	133
半田	975	2,397	973	275	313
半田1丁目	257	599	257	103	55
半田門前	42	185	41	14	14
半田住宅	16	34	16	3	10
桜塚	438	1,102	436	128	122
ユニチ	24	78	24	1	5
新福井	710	1,899	709	186	169
新福田	299	671	298	133	67
東	559	1,183	559	217	174
海塚(加神含む)	1,045	2,357	1,043	414	253
海塚3丁目	150	322	150	56	54
北中町	612	1,486	612	165	200
近中	191	393	190	93	42
近西木町	188	425	188	58	67
近西港	225	583	225	58	62
南港町	—	—	—	—	—
南港町	372	867	372	118	122
新脇	170	438	169	43	61
脇1丁目	198	519	198	68	33
脇2丁目	163	475	163	25	38
脇3丁目	435	1,284	435	63	113
脇4丁目	292	734	291	78	105
沢	2,283	5,531	2,279	678	688
浦田	513	1,284	512	158	135
加神1丁目	394	1,068	390	122	87
加神2丁目	184	477	182	42	63
畠中	68	212	68	9	14
畠中1丁目	241	557	240	101	44
畠中2丁目	526	1,483	526	99	146
窪田	682	1,888	680	152	182
王子	1,026	2,909	1,026	184	282
王子新	104	340	103	12	39
王子住宅	104	271	104	23	34

(注) (1) 国勢調査の調査区割で集計しているため、実際の町別の区割りとは必ずしも一致しておりません。

(2) 二色南町については結果数値が著しく小さいため、二色4丁目の数値に合算し、Xで表示している。

資料: 情報統計課

平成27年10月1日現在

世帯				施設等の世帯		
3人	4人	5人	6人以上	世帯数	世帯人員	
6,506	5,777	2,068	837	66	2,788	
130	117	44	10	—	—	
61	36	20	2	—	—	
60	63	19	19	3	87	
35	45	14	13	—	—	
53	47	11	6	1	1	
74	72	22	7	—	—	
95	84	37	13	—	—	
216	186	83	20	1	4	
78	18	6	2	3	9	
183	140	45	17	2	57	
41	36	15	7	—	—	
7	1	2	—	1	90	
1	2	—	—	—	—	
69	76	34	7	2	6	
8	7	3	—	—	—	
147	138	54	15	1	19	
45	36	8	9	1	24	
90	55	14	9	—	—	
165	147	50	14	2	16	
18	13	4	5	—	—	
114	93	33	—	—	—	
24	18	9	4	1	1	
33	20	8	2	—	—	
45	38	19	3	—	—	
—	—	—	—	—	—	
66	36	19	11	—	—	
32	25	5	3	1	33	
30	50	11	6	—	—	
45	40	11	—	—	—	
97	116	39	7	—	—	
49	38	10	11	1	29	
440	311	122	40	4	49	
92	94	18	15	1	9	
68	78	30	5	4	74	
36	28	8	5	2	17	
16	21	5	—	—	—	
33	45	14	—	1	1	
101	122	48	10	—	—	
143	138	45	20	2	38	
211	247	80	22	—	—	
14	23	10	5	1	33	
20	18	6	—	—	—	



## (4)町別・世帯人員別世帯数(つづき)

町名	総数		普通		
	世帯数	世帯人員	総数	1人	2人
二色ノ浜荘園	223	573	223	38	92
地蔵堂	356	973	356	79	93
地蔵堂ニュータウン	424	1,170	424	70	127
堤	433	1,242	432	79	110
橋本	617	1,931	615	150	175
橋本新田	128	298	128	36	48
旭ヶ丘	109	198	109	50	44
和泉台	452	913	452	185	154
中央団地	175	400	175	46	58
鳥羽	726	2,038	726	170	152
石才	371	1,045	371	89	89
近義の里	273	670	273	56	109
麻生の中	1,224	3,305	1,224	271	347
清児	407	1,219	407	55	119
サンシテイ	879	2,381	879	135	260
名越	647	1,878	646	113	194
清名台	357	917	357	60	143
森府	514	2,413	508	108	127
森府住松	305	653	305	117	96
三ツ松西之町	1,044	3,130	1,043	170	279
三ツ松府住	56	97	56	28	19
三ツ松第2	878	1,619	878	413	281
三ツ松第2	364	793	364	135	115
水間	444	1,760	433	126	122
三ヶ山	231	692	230	53	63
木積場	612	1,736	611	125	177
馬場	285	855	285	50	82
柵谷	11	39	11	2	—
大川	6	13	6	2	1
蕎原	91	273	91	21	25
二色1丁目	350	996	350	61	78
二色2丁目	824	2,208	824	132	277
二色3丁目	269	773	269	24	105
二色4丁目	226	634	223	20	83
二色南町	X	X	X	X	X
東山1丁目	240	835	240	17	28
東山2丁目	203	788	199	20	38
東山3丁目	257	910	257	10	44
東山4丁目	83	276	83	6	14
東山5丁目	105	379	105	6	8
東山6丁目	95	320	95	9	17
東山7丁目	66	224	66	6	10

平成27年10月1日現在

世帯				施設等の世帯		
3人	4人	5人	6人以上	世帯数	世帯人員	
46	27	16	4	—	—	—
79	67	29	9	—	—	—
96	103	22	—	—	—	—
110	81	35	17	1	—	9
132	97	39	22	2	—	317
22	12	8	—	—	—	—
5	7	2	—	—	—	—
53	44	11	—	—	—	—
49	20	1	—	—	—	—
145	190	50	19	—	—	—
69	76	27	21	—	—	—
56	36	12	—	—	—	—
247	243	84	32	—	—	—
89	84	43	17	—	—	—
263	175	40	6	—	—	—
145	118	43	33	1	—	48
81	48	17	8	—	—	—
87	119	43	24	6	—	948
48	27	14	—	—	—	—
247	189	92	66	1	—	28
7	—	2	—	—	—	—
118	48	12	6	—	—	—
54	42	12	6	—	—	—
77	61	32	15	11	—	663
44	33	17	20	1	—	40
113	123	41	32	1	—	14
51	56	21	25	—	—	—
3	3	2	—	—	—	—
3	—	—	—	—	—	—
13	9	13	10	—	—	—
93	93	22	—	—	—	—
208	148	51	8	—	—	—
55	57	22	—	—	—	—
57	45	16	2	3	—	3
X	X	X	X	X	—	X
70	85	32	8	—	—	—
39	69	26	7	4	—	121
56	100	39	8	—	—	—
23	29	10	—	—	—	—
27	45	18	—	—	—	—
24	27	11	—	—	—	—
17	23	6	4	—	—	—

## 2. 住居の状況

### (1) 住居の種類・住宅の所有の関係別一般世帯数

町名	総数	住宅に住む一般世帯						住宅以外に住む一般世帯
		総数	持ち家	公営・都市再生機構・公社の借家	民営の借家	給与社宅	間借り	
総数	33,289	32,962	22,178	4,213	5,608	699	264	327
津田北町	586	585	365	189	25	3	3	1
津田南町	349	348	281	—	47	16	4	1
堀1丁目	398	398	247	—	141	4	6	—
堀2丁目	262	262	107	146	5	—	4	—
堀3丁目	357	341	286	—	44	5	6	16
小瀬1丁目	439	436	281	—	146	2	7	3
久保府住田	1,246	1,240	951	82	182	7	18	6
半田1丁目	402	402	—	386	14	—	2	—
半田門前	973	969	582	—	370	5	12	4
半田住宅	257	257	122	—	130	1	4	—
桜塚力	41	40	33	—	4	—	3	1
ユニチ	16	16	8	8	—	—	—	—
新福井田	436	436	118	309	2	—	7	—
東海塚(加神含む)	24	24	24	—	—	—	—	—
海塚3丁目	709	702	510	—	179	5	8	7
北中町	298	293	109	5	172	6	1	5
近西木町	559	557	154	385	17	—	1	2
南新町	1,043	1,025	667	—	327	27	4	18
脇浜1丁目	150	148	101	—	46	1	—	2
脇浜2丁目	612	608	522	—	80	4	2	4
脇浜3丁目	190	184	89	—	82	11	2	6
脇浜4丁目	188	186	149	—	31	3	3	2
浦田	225	224	194	—	26	2	2	1
加神1丁目	—	—	—	—	—	—	—	—
加神2丁目	372	368	295	—	68	1	4	4
嶋中1丁目	169	169	113	—	52	—	4	—
嶋中2丁目	198	198	137	—	51	7	3	—
窪田	163	163	139	—	23	—	1	—
王子新田	435	433	366	—	56	8	3	2
王子住宅	291	291	144	132	11	2	2	—
王子新田	2,279	2,248	1,435	44	733	24	12	31
王子新田	512	511	262	31	203	11	4	1
王子新田	390	387	225	—	140	20	2	3
王子新田	182	180	152	—	26	—	2	2
王子新田	68	68	65	—	1	—	2	—
王子新田	240	220	108	—	101	11	—	20
王子新田	526	526	465	—	61	—	—	—
王子新田	680	676	584	—	74	14	4	4
王子新田	1,026	1,024	884	—	119	9	12	2
王子新田	103	101	91	—	8	2	—	2
王子新田	104	104	27	71	5	—	1	—

(注) (1) 国勢調査の調査区割で集計しているため、実際の町別の区割りとは必ずしも一致しておりません。

(2) 二色南町については結果数値が著しく小さいため、二色4丁目の数値に合算し、Xで表示している。

資料: 情報統計課

平成27年10月1日現在

町名	総数	住宅に住む一般世帯						住宅以外に住む一般世帯
		総数	持ち家	公営・都市再生機構・公社の借家	民営の借家	給与社宅	間借り	
二色ノ浜荘園	223	222	201	—	18	2	1	1
地蔵堂	356	354	252	—	99	—	3	2
地蔵堂ニュータウン	424	421	392	—	25	2	2	3
堤	432	426	301	—	110	8	7	6
橋本	615	613	487	—	121	2	3	2
橋本新田	128	126	72	35	17	—	2	2
旭ヶ丘	109	109	3	106	—	—	—	—
和泉台	452	452	—	450	2	—	—	—
中央団地	175	175	—	175	—	—	—	—
鳥羽	726	721	535	—	179	5	2	5
石才	371	369	269	—	91	5	4	2
近義の里	273	265	224	—	38	1	2	8
麻生中	1,224	1,192	828	—	345	7	12	32
清児	407	405	401	—	4	—	—	2
サンシテイ	879	875	843	—	28	2	2	4
名越	646	638	482	—	138	11	7	8
清名台	357	356	340	—	9	—	7	1
森府住	508	500	453	—	44	3	—	8
森府住	305	304	—	301	1	—	2	1
三ツ松	1,043	1,034	909	—	111	2	12	9
三ツ松西之町	56	56	8	43	5	—	—	—
三ツ松府住	878	877	11	866	—	—	—	1
三ツ松第2	364	364	—	363	—	—	1	—
水ヶ山	433	400	318	—	69	8	5	33
三ヶ山	230	211	201	—	8	—	2	19
木積	611	605	514	—	44	42	5	6
馬場	285	281	256	—	16	3	6	4
柵谷	11	11	11	—	—	—	—	—
大川	6	6	6	—	—	—	—	—
蕎原	91	91	80	—	9	—	2	—
二色1丁目	350	350	59	—	2	289	—	—
二色2丁目	824	818	602	86	38	86	6	6
二色3丁目	269	269	265	—	3	1	—	—
二色4丁目	223	222	217	—	3	2	—	1
二色南町	X	X	X	X	X	X	X	X
東山1丁目	240	238	232	—	4	—	2	2
東山2丁目	199	195	175	—	15	3	2	4
東山3丁目	257	256	253	—	1	—	2	1
東山4丁目	83	82	72	—	8	—	2	1
東山5丁目	105	105	91	—	14	—	—	—
東山6丁目	95	94	80	—	12	—	2	1
東山7丁目	66	65	57	—	8	—	—	1



### 3. 就業等の状況

#### (1) 産業構造の推移

各年10月1日現在 (単位:人・%)

年次	総数			1次産業			2次産業			3次産業		
	総数	男	女	総数	男	女	総数	男	女	総数	男	女
平成7年	40,111	24,621	15,490	752	492	260	14,398	10,172	4,226	24,961	13,957	11,004
	100%	61%	39%	2%	1%	1%	36%	25%	11%	62%	35%	27%
12年	39,880	24,174	15,706	659	443	216	12,694	9,272	3,422	26,527	14,459	12,068
	100%	60%	40%	2%	1%	1%	32%	23%	9%	66%	36%	30%
17年	39,501	23,384	16,117	642	425	217	10,804	8,055	2,749	28,055	14,904	13,151
	100%	59%	41%	2%	1%	1%	27%	20%	7%	71%	38%	33%
22年	39,597	22,883	16,714	584	381	203	9,742	7,303	2,439	29,271	15,199	14,072
	100%	58%	42%	2%	1%	1%	24%	18%	6%	74%	38%	36%
<b>27年</b>	<b>39,632</b>	<b>22,193</b>	<b>17,439</b>	<b>605</b>	<b>397</b>	<b>208</b>	<b>9,697</b>	<b>7,210</b>	<b>2,487</b>	<b>29,330</b>	<b>14,586</b>	<b>14,744</b>
	<b>100%</b>	<b>56%</b>	<b>44%</b>	<b>2%</b>	<b>1%</b>	<b>1%</b>	<b>24%</b>	<b>18%</b>	<b>6%</b>	<b>74%</b>	<b>37%</b>	<b>37%</b>

(注) (1) 1次産業とは、農林漁業をいう。

(2) 2次産業とは、鉱業・採石業・砂利採取業、建設業、製造業をいう。

(3) 3次産業とは、電気・ガス・熱供給・水道業、情報通信業、運輸業・郵便業、卸売業・小売業、金融業・保険業、不動産業・物品賃貸業、学術研究・専門・技術サービス業、宿泊業・飲食サービス業、生活関連サービス業・娯楽業、教育・学習支援業、医療・福祉、複合サービス事業、サービス業、公務をいう。

(4) 分類不能の産業を3次産業に含める。

資料: 情報統計課

#### (2) 労働力状態別15歳以上人口

各年10月1日現在

年次	15歳以上人口総数	労働力人口						非労働力人口	
		就業者						完全失業者	家事・通学・その他
		総数	主に仕事	家事の他仕事	通学のかたわら仕事	休業者			
平成7年	70,479	40,111	33,375	5,799	508	429	2,479	27,627	
12年	73,625	39,880	33,339	5,430	597	514	2,496	30,576	
17年	75,198	39,501	32,066	6,184	684	567	3,406	30,906	
22年	75,980	39,597	32,465	5,821	680	631	3,447	31,594	
<b>27年</b>	<b>75,383</b>	<b>39,632</b>	<b>31,795</b>	<b>6,311</b>	<b>868</b>	<b>658</b>	<b>2,098</b>	<b>31,079</b>	

(注) 15歳以上人口総数は、労働力状態「不詳」を含む

資料: 情報統計課

## (3) 町別・産業（大分類）別労働力の状態

町名	15歳以上 人口	労働力 人口	就業者												
			総数	農業 林業	うち 農業	漁業	鉱業・採 石業・砂 利採取業	建設業	製造業	電気・ガス 熱供給・水道業	情報 通信業	運輸業 郵便業	卸売業 小売業	金融業 保険業	
総数	75,383	41,730	39,632	594	590	11	4	2,810	6,883	200	583	3,154	6,647	846	
津田北町	1,256	774	743	2	2	1	1	37	122	4	8	81	138	20	
津田南町	734	395	369	2	2	1	-	27	86	1	7	31	72	6	
堀1丁目	976	489	457	29	29	-	-	29	82	1	5	42	79	9	
堀2丁目	547	276	252	2	2	-	-	17	36	2	4	19	45	4	
堀3丁目	718	386	366	-	-	-	-	34	46	3	7	25	73	7	
小瀬1丁目	888	494	471	1	1	-	-	49	92	1	9	34	73	11	
久保府住田	996	589	562	28	28	-	-	44	94	2	4	47	95	9	
久保府住田	2,688	1,468	1,372	2	2	-	-	126	239	8	16	107	243	17	
半田1丁目	707	350	292	2	2	-	-	14	57	1	3	23	51	2	
半田1丁目	2,033	1,116	1,034	4	4	1	-	102	157	1	12	83	178	19	
半田門前	529	273	252	2	2	-	-	13	36	-	3	16	49	3	
半田住宅	175	38	36	-	-	-	-	2	9	-	-	2	7	-	
桜塚	30	9	7	-	-	-	-	1	1	-	-	-	2	-	
ユニチ	866	438	412	1	1	-	-	39	78	2	5	38	73	5	
新福井	53	42	40	-	-	-	-	2	5	-	-	3	7	1	
福井	1,549	926	885	2	2	-	-	63	150	4	19	74	146	21	
東海塚(加神含む)	578	321	299	5	5	-	-	29	41	1	3	25	46	4	
東海塚3丁目	1,080	504	453	4	4	-	-	25	62	1	3	36	101	2	
北中町	2,033	1,173	1,114	19	18	1	1	69	190	3	23	61	220	22	
近西港	288	134	123	1	1	-	-	7	21	-	2	8	20	1	
南新	1,325	762	723	1	1	-	-	40	119	5	11	50	143	24	
脇浜1丁目	352	203	197	-	-	-	-	10	28	2	5	19	42	4	
脇浜2丁目	390	236	229	1	1	-	-	4	12	-	4	14	75	2	
脇浜3丁目	509	305	296	3	3	-	-	7	49	2	7	22	75	4	
脇浜4丁目	-	-	-	-	-	-	-	-	-	-	-	-	-	-	
浦田	806	448	423	2	2	-	1	25	70	2	7	41	83	10	
加神1丁目	395	197	191	4	4	-	-	11	22	1	4	14	41	6	
加神2丁目	408	259	251	11	11	-	-	15	50	3	3	19	39	8	
嶋中1丁目	392	235	226	16	16	-	-	10	40	1	5	14	40	1	
嶋中2丁目	1,059	615	595	5	5	-	-	35	117	1	15	53	94	15	
窪田	649	290	267	2	2	-	-	25	62	-	3	22	38	4	
王子新田	4,697	2,672	2,548	59	59	-	1	166	437	13	37	260	381	53	
王子住宅	1,048	662	633	17	17	-	-	55	129	4	6	54	98	16	
王子住宅	861	489	470	6	6	-	-	43	91	2	6	33	79	10	
嶋中	430	226	218	1	1	-	-	8	41	2	4	23	38	3	
嶋中1丁目	183	109	103	3	3	-	-	8	17	3	3	12	22	3	
嶋中2丁目	435	282	269	1	1	-	-	16	82	1	3	26	42	5	
窪田	1,213	716	702	11	11	-	-	49	118	4	15	57	137	21	
王子	1,608	924	884	3	3	-	-	78	165	8	14	71	166	14	
王子	2,479	1,466	1,404	25	25	1	-	88	263	8	24	105	251	34	
王子住宅	313	151	146	11	11	-	-	16	24	1	1	5	18	7	
王子住宅	230	138	127	-	-	-	-	12	28	1	4	7	19	2	

(注) (1) 総数には休業者を含む

資料：情報統計課

平成27年10月1日現在

就 業 者										非労働力 人 口	う ち 通 学 者
不動産業・ 物品賃貸業	学術研究・ 専門・技術 サービス業	宿泊業・飲 食サービス 業	生活関連 サービス 業・娯楽業	教育・学 習支援業	医療・ 福祉	複合サー ビス事業	サービス業 (他に分類さ れないもの)	公務(他に分 類されるもの を除く)	分類不能 の産業		
752	791	1,946	1,399	1,442	5,595	295	2,378	1,530	1,772	31,079	5,017
7	15	36	15	35	99	4	43	43	32	456	75
9	5	17	13	9	38	3	26	7	9	335	32
4	12	35	10	9	52	5	33	10	11	452	59
1	2	18	8	11	46	3	18	4	12	265	39
3	12	20	13	12	58	2	27	4	20	308	51
5	13	31	11	8	63	4	30	9	27	302	56
9	11	11	25	16	66	3	40	12	46	331	64
29	29	72	60	37	188	9	83	31	76	1,096	172
6	4	12	15	2	40	1	33	2	24	338	35
9	19	61	45	28	148	8	67	18	74	825	121
21	4	11	6	6	35	2	13	15	17	206	31
3	-	2	3	-	2	-	1	-	5	137	4
-	-	-	1	-	-	-	1	1	-	15	1
6	8	28	13	12	41	4	30	11	18	401	78
-	1	4	3	1	6	-	5	1	1	11	6
25	27	48	34	29	135	7	48	24	29	558	106
5	3	6	14	9	56	2	30	4	16	215	41
4	3	24	16	17	58	7	54	21	15	566	53
18	30	43	33	58	150	15	62	38	58	749	127
3	4	7	3	5	20	1	13	5	2	150	13
17	19	34	30	39	92	5	53	17	24	546	63
1	4	9	8	11	15	-	25	6	8	128	26
9	8	30	9	10	31	1	11	6	2	148	16
5	11	5	9	17	45	1	16	10	8	200	55
-	-	-	-	-	-	-	-	-	-	-	-
16	10	14	13	14	51	4	29	9	22	346	46
9	6	14	5	6	24	-	8	11	5	171	17
4	8	10	9	9	28	2	8	8	17	132	30
5	2	13	5	10	24	2	7	14	17	131	25
13	17	38	17	19	78	5	32	25	16	409	82
8	4	8	12	7	36	1	22	4	9	344	36
48	51	123	102	83	339	15	162	70	148	1,770	234
13	12	19	30	22	69	1	43	10	35	340	66
12	17	20	11	21	55	2	30	15	17	337	39
5	4	11	10	8	30	3	20	1	6	196	19
2	2	1	4	-	10	2	7	-	4	64	24
4	6	16	5	10	26	1	7	11	7	136	31
18	14	31	16	31	78	4	37	33	28	477	110
13	12	48	34	32	101	7	46	27	45	628	139
29	27	66	41	42	194	12	83	40	71	921	240
-	5	8	6	8	19	2	6	5	4	162	19
-	-	5	5	3	24	1	9	3	4	90	15



(3) 町別・産業(大分類)別労働力の状態 (つづき)

町名	15歳以上 人口	労働力 人口	就業者												
			総数	農業 林業	うち 農業	漁業	鉱業・採 石業・砂 利採取業	建設業	製造業	電気・ガス 熱供給・水道業	情報 通信業	運輸業 郵便業	卸売業 小売業	金融業 保険業	
二色ノ浜荘園	515	265	250	-	-	1	-	13	48	-	6	21	44	7	
地蔵堂	827	489	473	4	4	-	-	32	94	-	10	33	82	17	
地蔵堂ニュータウン	1,017	654	624	-	-	-	-	25	99	4	13	50	120	17	
堤	1,032	573	553	6	6	-	-	39	99	-	6	38	86	12	
橋本	1,719	814	767	12	12	-	-	43	137	4	12	47	139	18	
橋本新田	271	113	104	-	-	-	-	11	15	1	1	10	25	1	
旭ヶ丘	186	46	37	1	1	-	-	2	7	-	-	4	9	1	
和泉台	819	341	310	-	-	-	-	23	53	-	3	31	43	5	
中央団地	343	204	190	1	1	-	-	7	28	-	2	19	35	1	
鳥羽	1,605	1,005	960	2	2	-	-	77	158	9	11	99	140	23	
石才	887	509	484	3	3	-	-	47	77	2	17	36	86	8	
近義の里	595	279	263	2	2	-	-	19	54	-	4	17	36	6	
麻生中	2,748	1,647	1,557	21	21	-	-	122	245	3	17	130	275	35	
清児	1,048	598	570	23	23	-	-	43	103	1	8	38	94	13	
サンシテイ	2,125	1,366	1,317	1	1	-	-	57	189	9	35	111	254	41	
名越	1,637	915	872	17	17	1	-	85	175	1	9	54	147	13	
清名台	827	405	383	-	-	-	-	29	59	1	7	25	64	10	
森	2,185	747	720	8	7	1	-	62	154	1	6	52	112	14	
森府営住宅	521	239	209	2	2	-	-	17	34	1	2	19	33	-	
三ツ松	2,739	1,590	1,515	58	58	-	-	121	266	14	22	109	241	25	
三ツ松西之町	95	32	29	1	1	-	-	6	6	-	1	2	3	-	
三ツ松府住	1,527	632	552	3	3	-	-	47	126	1	4	49	78	4	
三ツ松第2	674	356	312	1	1	-	-	32	67	2	1	35	39	3	
水間	1,641	589	566	11	11	-	-	39	92	1	8	26	86	14	
三ヶ山	607	327	317	25	25	1	-	27	88	-	4	17	34	4	
木積	1,537	910	878	62	62	-	-	69	168	4	4	63	121	14	
馬場	744	415	399	19	19	-	-	39	56	3	7	24	57	13	
柵谷	35	23	22	2	2	-	-	1	6	-	-	1	-	-	
大川	13	8	8	2	2	-	-	-	2	-	-	1	1	-	
蕎原	247	156	148	11	9	-	-	5	16	-	1	9	38	1	
二色1丁目	734	466	458	-	-	-	-	4	18	3	2	22	22	5	
二色2丁目	1,832	1,103	1,070	2	2	-	-	61	156	8	20	137	154	43	
二色3丁目	692	388	373	1	1	-	-	27	64	5	3	28	39	22	
二色4丁目	564	332	318	1	1	-	-	17	53	3	5	19	45	14	
二色南町	-	-	-	-	-	-	-	-	-	-	-	-	-	-	
東山1丁目	526	369	361	3	3	1	-	36	61	6	5	34	46	11	
東山2丁目	476	319	312	1	1	1	-	36	56	4	3	12	46	7	
東山3丁目	558	402	396	-	-	-	-	16	72	8	7	23	71	7	
東山4丁目	170	122	121	-	-	-	-	5	18	-	1	8	15	2	
東山5丁目	223	167	164	-	-	-	-	9	37	1	1	13	20	2	
東山6丁目	199	144	142	-	-	-	-	6	39	-	1	11	13	2	
東山7丁目	137	91	87	-	-	-	-	4	20	1	-	1	15	2	

資料：情報統計課

平成27年10月1日現在

不動産業・ 物品賃貸業	就 業 者										非労働力 人 口	う ち 通 学 者
	学術研究・ 専門・技術 サービス業	宿泊業・飲 食サービス 業	生活関連 サービス 業・娯楽業	教育・学 習支援業	医療・ 福祉	複合サー ビス事業	サービス業 (他に分類さ れないもの)	公務(他に分 類されるもの を除く)	分類不能 の産業			
6	10	14	8	19	23	1	17	11	1	247	22	
11	9	24	13	24	57	5	26	11	21	284	50	
10	16	34	25	21	103	2	32	23	30	347	85	
9	10	27	26	20	93	8	31	12	31	378	66	
14	11	39	27	37	115	8	47	23	34	861	102	
1	2	1	-	2	22	1	3	4	4	146	19	
-	-	3	1	-	6	-	3	-	-	132	1	
3	2	15	17	3	47	2	29	1	33	453	43	
5	-	22	11	2	34	1	14	2	6	114	13	
23	23	61	32	29	125	6	63	36	43	530	171	
13	3	28	18	14	65	3	28	16	20	341	56	
3	6	12	10	14	42	1	13	12	12	309	34	
26	27	88	68	54	223	8	92	46	77	995	196	
12	8	16	30	19	93	2	32	23	12	421	67	
34	31	59	39	61	203	9	68	62	54	721	227	
14	13	37	39	34	110	15	45	24	39	661	116	
3	4	18	20	22	66	3	32	13	7	420	33	
13	8	36	25	20	126	2	40	13	27	1,398	99	
3	2	14	7	3	30	-	16	2	24	257	27	
18	29	70	52	63	245	14	69	39	60	1,084	236	
-	-	-	1	1	1	-	4	1	2	63	2	
4	6	31	17	5	85	-	33	4	55	859	60	
3	3	16	12	4	44	2	19	-	29	287	44	
10	10	28	21	25	120	2	45	10	18	1,011	73	
7	4	7	7	14	35	3	17	6	17	274	35	
18	10	28	34	29	162	8	41	26	17	605	130	
6	7	24	13	11	63	5	28	13	11	322	55	
1	-	2	-	2	4	-	1	2	-	12	3	
-	-	2	-	-	-	-	-	-	-	5	-	
-	2	7	3	8	24	3	7	6	7	86	15	
-	6	11	1	12	55	2	4	281	10	257	78	
31	38	44	28	51	113	11	66	67	40	668	161	
12	14	13	13	20	54	5	19	31	3	297	74	
11	10	19	12	18	38	3	15	28	7	219	38	
-	-	-	-	-	-	-	-	-	-	-	-	
4	1	15	8	13	73	4	12	17	11	135	22	
5	5	16	10	12	63	-	14	13	8	152	29	
4	15	20	11	23	58	3	18	38	2	145	26	
4	4	7	7	9	23	-	4	11	3	45	2	
6	-	15	5	14	27	1	6	6	1	53	5	
3	1	10	1	1	36	-	3	10	5	50	4	
4	-	4	5	3	19	1	4	2	2	43	2	

(4)産業(大分類)別・年齢(5歳階級)別・男女別15歳以上就業者数

男 女 年 齢 (5歳階級)	総 数	A 農 業 業 業	うち農業	B 漁 業	C 鉱業、採石 業、砂利採 取業	D 建 設 業	E 製 造 業	F 電 気・ガ ス 熱 供 給 水 道 業	G 情 報 通 信 業	H 運 輸 業 郵 便 業	I 卸 売 業 小 売 業	J 金 融 業 保 險 業
<b>総 数</b>	<b>39,632</b>	<b>594</b>	<b>590</b>	<b>11</b>	<b>4</b>	<b>2,810</b>	<b>6,883</b>	<b>200</b>	<b>583</b>	<b>3,154</b>	<b>6,647</b>	<b>846</b>
15～19歳	744	-	-	-	-	27	85	1	1	16	206	-
20～24	2,524	9	9	2	-	119	354	2	35	142	539	42
25～29	3,015	15	15	-	-	176	518	12	66	197	480	64
30～34	3,385	24	24	1	-	239	602	6	68	270	530	57
35～39	4,093	37	37	1	-	313	756	33	62	363	638	57
40～44	5,622	51	51	2	-	460	1,054	33	79	524	929	115
45～49	5,208	36	36	3	-	393	937	33	96	527	863	163
50～54	4,427	43	43	1	1	333	760	29	85	403	715	139
55～59	3,539	57	57	-	1	243	596	37	54	280	633	103
60～64	3,053	76	73	-	1	233	560	12	27	223	489	62
65～69	2,227	101	100	1	-	170	375	1	7	168	323	22
70～74	1,100	68	68	-	1	73	180	-	2	34	164	15
75～79	466	45	45	-	-	25	69	1	-	7	86	5
80～84	171	23	23	-	-	4	31	-	-	-	36	2
85歳以上	58	9	9	-	-	2	6	-	1	-	16	-
<b>男</b>	<b>22,193</b>	<b>388</b>	<b>384</b>	<b>9</b>	<b>4</b>	<b>2,393</b>	<b>4,813</b>	<b>172</b>	<b>451</b>	<b>2,501</b>	<b>2,985</b>	<b>348</b>
15～19歳	353	-	-	-	-	26	71	-	-	13	76	-
20～24	1,255	7	7	1	-	105	265	2	28	83	220	10
25～29	1,586	15	15	-	-	147	380	9	40	143	205	23
30～34	1,906	18	18	1	-	196	431	4	47	207	241	20
35～39	2,267	28	28	1	-	270	529	30	38	264	307	20
40～44	3,080	28	28	2	-	382	709	29	60	416	418	43
45～49	2,842	22	22	2	-	336	633	28	82	416	373	72
50～54	2,515	26	26	1	1	291	522	27	78	338	314	45
55～59	2,049	30	30	-	1	209	431	34	49	230	279	49
60～64	1,831	52	49	-	1	202	383	8	23	198	212	41
65～69	1,391	64	63	1	-	143	263	1	4	158	174	10
70～74	685	44	44	-	1	62	122	-	1	29	90	10
75～79	292	31	31	-	-	18	47	-	-	6	49	4
80～84	110	18	18	-	-	4	24	-	-	-	19	1
85歳以上	31	5	5	-	-	2	3	-	1	-	8	-
<b>女</b>	<b>17,439</b>	<b>206</b>	<b>206</b>	<b>2</b>	<b>-</b>	<b>417</b>	<b>2,070</b>	<b>28</b>	<b>132</b>	<b>653</b>	<b>3,662</b>	<b>498</b>
15～19歳	391	-	-	-	-	1	14	1	1	3	130	-
20～24	1,269	2	2	1	-	14	89	-	7	59	319	32
25～29	1,429	-	-	-	-	29	138	3	26	54	275	41
30～34	1,479	6	6	-	-	43	171	2	21	63	289	37
35～39	1,826	9	9	-	-	43	227	3	24	99	331	37
40～44	2,542	23	23	-	-	78	345	4	19	108	511	72
45～49	2,366	14	14	1	-	57	304	5	14	111	490	91
50～54	1,912	17	17	-	-	42	238	2	7	65	401	94
55～59	1,490	27	27	-	-	34	165	3	5	50	354	54
60～64	1,222	24	24	-	-	31	177	4	4	25	277	21
65～69	836	37	37	-	-	27	112	-	3	10	149	12
70～74	415	24	24	-	-	11	58	-	1	5	74	5
75～79	174	14	14	-	-	7	22	1	-	1	37	1
80～84	61	5	5	-	-	-	7	-	-	-	17	1
85歳以上	27	4	4	-	-	-	3	-	-	-	8	-

資料:情報統計課

平成27年10月1日現在

K 不動産業・ 物品賃貸 業	L 学術研究・ 専門・技術 サービス業	M 宿泊業・飲 食サービス 業	N 生活関連 サービス 業・娯楽業	O 教育・学 習支援業	P 医 療 福 祉	Q 複 合 サービ ス事 業	R サービス業 (他に分類さ れないもの)	S 公務(他に 分類されるも のを除く)	T 分類不能 の産業	男 女 年 齢 (5 歳 階 級)
<b>752</b>	<b>791</b>	<b>1,946</b>	<b>1,399</b>	<b>1,442</b>	<b>5,595</b>	<b>295</b>	<b>2,378</b>	<b>1,530</b>	<b>1,772</b>	<b>総 数</b>
5	3	199	37	30	36	-	34	1	63	15～19歳
25	34	228	141	127	400	16	86	60	163	20～24
30	57	122	140	175	500	30	118	135	180	25～29
54	60	121	142	129	560	26	157	175	164	30～34
52	87	163	134	136	639	34	194	173	221	35～39
91	117	245	128	177	791	58	293	242	233	40～44
87	94	207	152	130	767	39	258	214	209	45～49
71	88	163	115	165	622	40	255	247	152	50～54
65	67	136	102	169	483	31	210	170	102	55～59
82	78	147	106	105	381	19	269	98	85	60～64
83	58	131	96	61	251	2	279	12	86	65～69
59	28	53	71	20	105	-	162	2	63	70～74
31	15	24	26	10	40	-	48	1	33	75～79
10	4	7	8	6	16	-	10	-	14	80～84
7	1	-	1	2	4	-	5	-	4	85歳以上
<b>453</b>	<b>509</b>	<b>749</b>	<b>543</b>	<b>591</b>	<b>1,385</b>	<b>169</b>	<b>1,603</b>	<b>1,136</b>	<b>991</b>	<b>男</b>
3	-	78	11	15	7	-	25	1	27	15～19歳
16	11	106	56	62	107	7	54	34	81	20～24
17	25	45	53	65	126	16	75	104	98	25～29
32	32	46	65	53	182	15	97	127	92	30～34
26	45	63	45	51	158	12	133	118	129	35～39
50	73	85	44	65	170	28	181	175	122	40～44
46	64	71	44	42	149	24	158	154	126	45～49
47	64	68	36	60	115	27	164	195	96	50～54
39	53	55	40	61	113	22	148	142	64	55～59
55	58	55	48	54	117	16	187	76	45	60～64
61	48	44	46	38	74	2	206	9	45	65～69
33	21	22	36	12	39	-	129	-	34	70～74
19	11	9	14	7	18	-	37	1	21	75～79
5	3	2	5	5	7	-	8	-	9	80～84
4	1	-	-	1	3	-	1	-	2	85歳以上
<b>299</b>	<b>282</b>	<b>1,197</b>	<b>856</b>	<b>851</b>	<b>4,210</b>	<b>126</b>	<b>775</b>	<b>394</b>	<b>781</b>	<b>女</b>
2	3	121	26	15	29	-	9	-	36	15～19歳
9	23	122	85	65	293	9	32	26	82	20～24
13	32	77	87	110	374	14	43	31	82	25～29
22	28	75	77	76	378	11	60	48	72	30～34
26	42	100	89	85	481	22	61	55	92	35～39
41	44	160	84	112	621	30	112	67	111	40～44
41	30	136	108	88	618	15	100	60	83	45～49
24	24	95	79	105	507	13	91	52	56	50～54
26	14	81	62	108	370	9	62	28	38	55～59
27	20	92	58	51	264	3	82	22	40	60～64
22	10	87	50	23	177	-	73	3	41	65～69
26	7	31	35	8	66	-	33	2	29	70～74
12	4	15	12	3	22	-	11	-	12	75～79
5	1	5	3	1	9	-	2	-	5	80～84
3	-	-	1	1	1	-	4	-	2	85歳以上

# 第 3 章 事 業 所

## 1. 事業所の推移（産業大分類別事業所の推移）

年 次	総 数		A～B 農 林 漁 業		C 鉱業・採石業・砂利採取業		D 建 設 業	
	事業所数	従業者数	事業所数	従業者数	事業所数	従業者数	事業所数	従業者数
平成13年	3,757	32,264	2	14	—	—	281	2,357
平成18年	3,513	30,996	2	17	—	—	257	1,817
平成21年	3,549	32,491	5	19	—	—	294	1,817
平成24年	3,333	29,495	5	50	—	—	265	1,516
平成26年	3,459	33,180	6	19	—	—	277	1,407
<b>平成28年</b>	<b>3,304</b>	<b>29,508</b>	<b>7</b>	<b>24</b>	<b>—</b>	<b>—</b>	<b>263</b>	<b>1,370</b>

年 次	E 製 造 業		F 電気・ガス・熱供給・水道業		G 情報通信業		H 運輸業・郵便業	
	事業所数	従業者数	事業所数	従業者数	事業所数	従業者数	事業所数	従業者数
平成13年	607	8,154	4	113	100	1,373	—	—
平成18年	505	7,476	4	111	13	250	79	1,197
平成21年	508	8,393	5	108	20	246	92	1,487
平成24年	487	7,760	1	11	14	203	92	1,492
平成26年	488	8,005	5	129	15	203	86	1,681
<b>平成28年</b>	<b>471</b>	<b>7,258</b>	<b>—</b>	<b>—</b>	<b>16</b>	<b>211</b>	<b>97</b>	<b>1,631</b>

年 次	I 卸売業・小売業		J 金融業・保険業		K 不動産業・物品賃貸業		L 学術研究・専門・技術サービス業	
	事業所数	従業者数	事業所数	従業者数	事業所数	従業者数	事業所数	従業者数
平成13年	1,539	9,168	51	659	122	282	—	—
平成18年	995	6,915	35	417	238	484	—	—
平成21年	860	5,692	43	562	313	738	86	382
平成24年	793	5,460	42	421	297	658	81	340
平成26年	792	5,862	40	453	298	717	76	307
<b>平成28年</b>	<b>753</b>	<b>5,892</b>	<b>35</b>	<b>451</b>	<b>280</b>	<b>693</b>	<b>74</b>	<b>267</b>

年 次	M 宿泊業・飲食サービス業		N 生活関連サービス業・娯楽業		O 教育・学習支援業		P 医療・福祉	
	事業所数	従業者数	事業所数	従業者数	事業所数	従業者数	事業所数	従業者数
平成13年	—	—	—	—	—	—	—	—
平成18年	399	2,149	—	—	150	1,690	218	4,569
平成21年	392	2,259	310	1,410	139	1,740	241	5,229
平成24年	370	2,312	276	1,240	124	727	258	5,015
平成26年	362	2,446	301	1,303	170	1,588	303	6,672
<b>平成28年</b>	<b>361</b>	<b>2,405</b>	<b>292</b>	<b>1,347</b>	<b>134</b>	<b>668</b>	<b>300</b>	<b>5,478</b>

年 次	Q 複合サービス事業		R サービス業(他に分類されないもの)		S 公務(他に分類されるものを除く)	
	事業所数	従業者数	事業所数	従業者数	事業所数	従業者数
平成13年	—	—	1,038	9,360	13	784
平成18年	20	259	583	2,963	15	682
平成21年	22	165	204	1,396	15	848
平成24年	16	122	212	2,168	—	—
平成26年	21	294	203	1,394	16	700
<b>平成28年</b>	<b>18</b>	<b>294</b>	<b>203</b>	<b>1,519</b>	<b>—</b>	<b>—</b>

(注)平成13年・18年は10月1日、平成21年・26年は7月1日、平成24年は2月1日、平成28年は6月1日現在で実施した結果である。

平成24年・28年経済センサス活動調査では、国及び地方公共団体の事業所は調査対象外のため、S公務(他に分類されるものを除く)は「—」で表示。

資料:平成18年までは事業所・企業統計調査。平成21年・26年は経済センサス基礎調査。

平成24年・28年は経済センサス活動調査による。

### 事業所数の推移

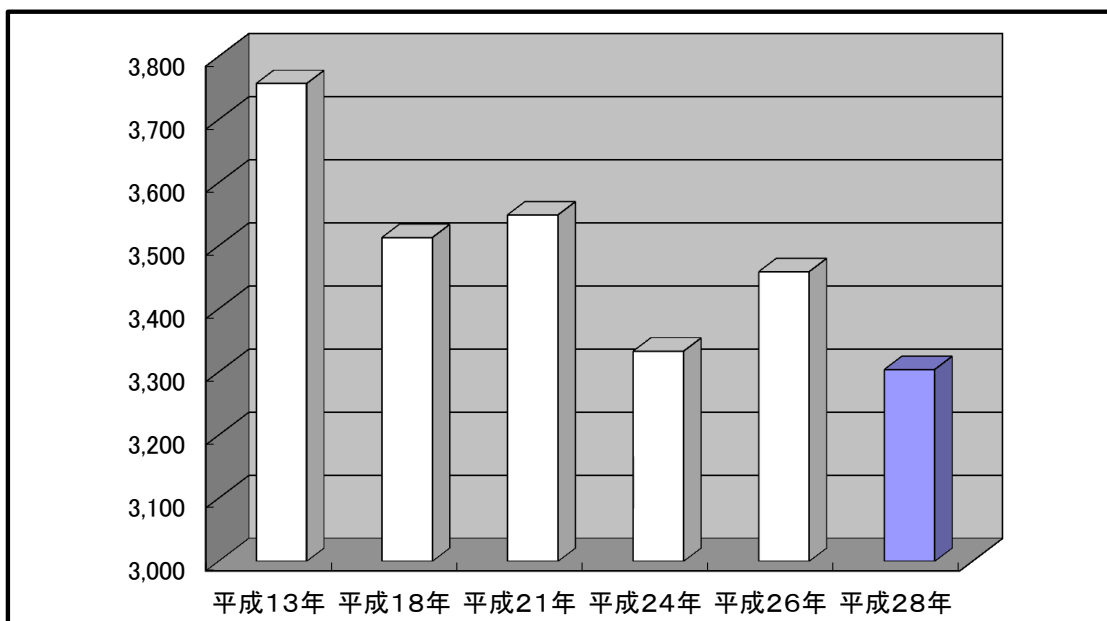

### 従業者数の推移

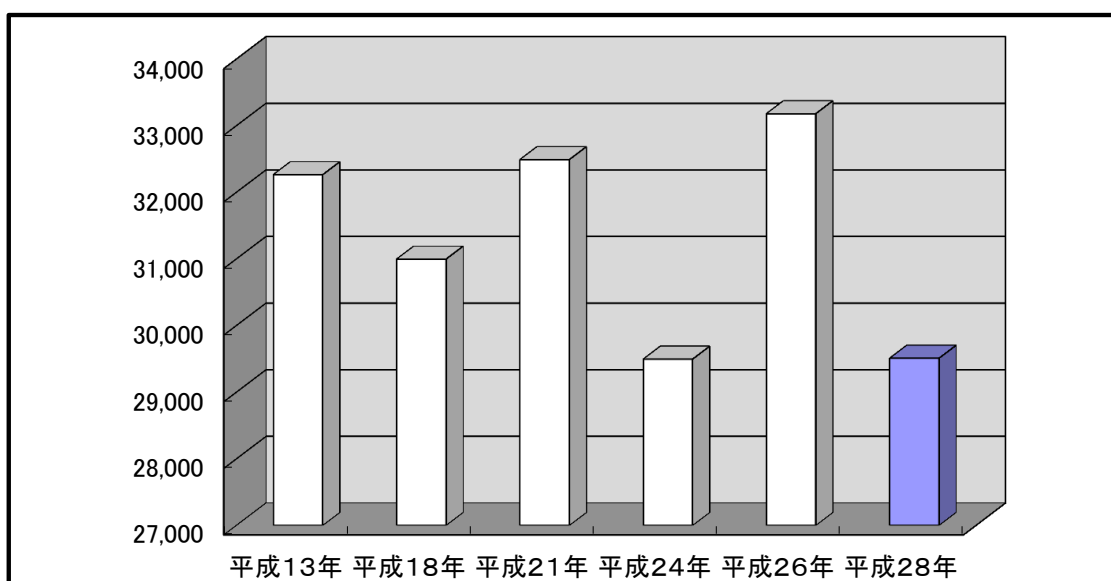

- (注1) 平成18年産業大分類の変更により、農業・林業・漁業は農林漁業に統合、運輸・通信業は情報通信業と運輸業、卸売・小売業・飲食業は卸売・小売業と飲食店・宿泊業に分離されました。  
また、医療・福祉、教育・学習支援業、複合サービス事業が追加されました。
- (注2) 平成21年経済センサス基礎調査から産業大分類が変更され、鉱業は鉱業・採石業・砂利採取業、不動産業は物品賃貸・不動産業、宿泊業・飲食店は宿泊業・飲食サービス業に変更されました。  
また、学術研究・専門サービス業、生活関連サービス業・娯楽業が追加されました。

2. 産業(中分類)常用雇用者規模別事業所数及び従業者数

産業分類	総数		0人		1～4人	
	事業所数	従業者数	事業所数	従業者数	事業所数	従業者数
<b>A 全産業</b>	<b>3,459</b>	<b>33,180</b>	<b>1,203</b>	<b>1,976</b>	<b>1,142</b>	<b>3,883</b>
01 農業	6	19	3	5	2	9
02 林業	-	-	-	-	-	-
<b>B 漁業</b>	-	-	-	-	-	-
03 漁業(水産養殖業を除く)	-	-	-	-	-	-
04 水産養殖業	-	-	-	-	-	-
<b>C 鉱業, 採石業, 砂利採取業</b>	-	-	-	-	-	-
05 鉱業, 採石業, 砂利採取業	-	-	-	-	-	-
<b>D 建設業</b>	<b>277</b>	<b>1,407</b>	<b>74</b>	<b>119</b>	<b>134</b>	<b>484</b>
06 総合工事業	128	703	27	46	64	231
07 職別工事業(設備工事業を除く)	69	287	23	36	34	132
08 設備工事業	80	417	24	37	36	121
<b>E 製造業</b>	<b>488</b>	<b>8,005</b>	<b>101</b>	<b>175</b>	<b>158</b>	<b>618</b>
09 食料品製造業	35	1,161	6	9	11	38
10 飲料・たばこ・飼料製造業	4	28	-	-	2	8
11 繊維工業	78	899	17	31	30	138
12 木材・木製品製造業(家具を除く)	16	228	2	4	4	17
13 家具・装備品製造業	12	65	4	8	4	19
14 パルプ・紙・紙加工品製造業	1	79	-	-	-	-
15 印刷・同関連業	13	51	6	10	4	17
16 化学工業	5	92	-	-	-	-
17 石油製品・石炭製品製造業	1	14	-	-	-	-
18 プラスチック製品製造業(別掲を除く)	19	326	2	2	4	18
19 ゴム製品製造業	5	29	1	3	3	13
20 なめし革・同製品・毛皮製造業	1	5	-	-	1	5
21 窯業・土石製品製造業	21	377	2	3	5	17
22 鉄鋼業	31	948	3	3	7	29
23 非鉄金属製造業	4	39	-	-	1	5
24 金属製品製造業	113	1,233	20	30	44	173
25 はん用機械器具製造業	49	948	9	14	14	47
26 生産用機械器具製造業	44	500	15	23	13	42
27 業務用機械器具製造業	2	28	-	-	1	8
28 電子部品・デバイス・電子回路製造業	3	366	1	2	-	-
29 電気機械器具製造業	7	503	1	3	2	3
30 情報通信機械器具製造業	-	-	-	-	-	-
31 輸送用機械器具製造業	8	37	2	17	5	13
32 その他製造業	16	49	10	13	3	8
<b>F 電気・ガス・熱供給・水道業</b>	<b>5</b>	<b>129</b>	-	-	-	-
33 電気業	-	-	-	-	-	-
34 ガス業	-	-	-	-	-	-
35 熱供給業	-	-	-	-	-	-
36 水道業	5	129	-	-	-	-
<b>G 情報通信業</b>	<b>15</b>	<b>203</b>	<b>8</b>	<b>16</b>	<b>6</b>	<b>20</b>
37 通信業	2	11	-	-	2	11
38 放送業	-	-	-	-	-	-
39 情報サービス業	11	189	7	15	3	7
40 インターネット附随サービス業	1	2	-	-	1	2
41 映像・音声・文字情報制作業	1	1	1	1	-	-
<b>H 運輸業, 郵便業</b>	<b>86</b>	<b>1,681</b>	<b>9</b>	<b>46</b>	<b>17</b>	<b>86</b>
42 鉄道業	3	103	-	-	1	7
43 道路旅客運送業	1	58	-	-	-	-
44 道路貨物運送業	57	1,147	7	43	9	27
45 水運業	-	-	-	-	-	-
46 航空運輸業	-	-	-	-	-	-
47 倉庫業	15	241	2	3	4	19
48 運輸に附帯するサービス業	10	132	-	-	3	33
49 郵便業(信書便事業を含む)	-	-	-	-	-	-

資料: 経済センサス基礎調査

5 ～ 9 人		10 ～ 19 人		20 ～ 29 人		30 人以上		産業分類
事業所数	従業者数	事業所数	従業者数	事業所数	従業者数	事業所数	従業者数	
<b>468</b>	<b>3,655</b>	<b>317</b>	<b>4,878</b>	<b>132</b>	<b>3,299</b>	<b>197</b>	<b>15,489</b>	<b>総数</b>
1	5	-	-	-	-	-	-	<b>A</b>
1	5	-	-	-	-	-	-	01
-	-	-	-	-	-	-	-	02
-	-	-	-	-	-	-	-	<b>B</b>
-	-	-	-	-	-	-	-	03
-	-	-	-	-	-	-	-	04
-	-	-	-	-	-	-	-	<b>C</b>
-	-	-	-	-	-	-	-	05
<b>49</b>	<b>406</b>	<b>15</b>	<b>235</b>	<b>3</b>	<b>78</b>	<b>2</b>	<b>85</b>	<b>D</b>
27	224	6	87	3	78	1	37	06
9	71	3	48	-	-	-	-	07
13	111	6	100	-	-	1	48	08
<b>81</b>	<b>698</b>	<b>63</b>	<b>974</b>	<b>27</b>	<b>697</b>	<b>58</b>	<b>4,843</b>	<b>E</b>
3	21	7	126	-	-	8	967	09
1	6	1	14	-	-	-	-	10
13	112	7	115	4	113	7	390	11
1	11	6	90	1	28	2	78	12
3	26	1	12	-	-	-	-	13
-	-	-	-	-	-	1	79	14
3	24	-	-	-	-	-	-	15
2	16	-	-	3	76	-	-	16
1	14	-	-	-	-	-	-	17
5	36	3	40	-	-	5	230	18
1	13	-	-	-	-	-	-	19
-	-	-	-	-	-	-	-	20
4	38	3	46	3	66	4	207	21
7	67	4	70	1	30	9	749	22
1	7	2	27	-	-	-	-	23
16	131	17	247	8	205	8	447	24
10	85	3	49	5	132	8	621	25
7	67	5	79	1	24	3	265	26
-	-	1	20	-	-	-	-	27
-	-	-	-	1	23	1	341	28
1	11	1	17	-	-	2	469	29
-	-	-	-	-	-	-	-	30
1	7	-	-	-	-	-	-	31
1	6	2	22	-	-	-	-	32
<b>2</b>	<b>14</b>	<b>-</b>	<b>-</b>	<b>1</b>	<b>27</b>	<b>2</b>	<b>88</b>	<b>F</b>
-	-	-	-	-	-	-	-	33
-	-	-	-	-	-	-	-	34
-	-	-	-	-	-	-	-	35
2	14	-	-	1	27	2	88	36
-	-	-	-	-	-	<b>1</b>	<b>167</b>	<b>G</b>
-	-	-	-	-	-	-	-	37
-	-	-	-	-	-	-	-	38
-	-	-	-	-	-	1	167	39
-	-	-	-	-	-	-	-	40
-	-	-	-	-	-	-	-	41
<b>20</b>	<b>147</b>	<b>15</b>	<b>251</b>	<b>9</b>	<b>231</b>	<b>16</b>	<b>920</b>	<b>H</b>
-	-	-	-	1	22	1	74	42
-	-	-	-	-	-	1	58	43
12	94	11	175	7	189	11	619	44
-	-	-	-	-	-	-	-	45
-	-	-	-	-	-	-	-	46
4	30	3	55	-	-	2	134	47
4	23	1	21	1	20	1	35	48
-	-	-	-	-	-	-	-	49



2. 産業(中分類)常用雇用者規模別事業所数及び従業者数(つづき)

業 業 分 類	総 数		0 人		1 ~
	事業所数	従業者数	事業所数	従業者数	事業所数
<b>I 卸売業・小売業</b>	<b>792</b>	<b>5,862</b>	<b>271</b>	<b>510</b>	<b>282</b>
50 各種商 品 卸 売 業	1	1	-	-	1
51 織 維 ・ 衣 服 等 卸 売 業	12	54	6	10	2
52 飲 食 料 品 卸 売 業	31	220	7	15	14
53 建 築 材 料 , 鋁 物 ・ 金 属 材 料 等 卸 売 業	49	358	8	12	23
54 機 械 器 具 卸 売 業	40	281	5	8	21
55 そ の 他 の 卸 売 業	50	266	9	16	29
56 各 種 商 品 小 売 業	2	163	-	-	-
57 57 織 物 ・ 衣 服 ・ 身 の 回 り 品 小 売 業	65	281	36	64	14
58 飲 食 器 具 小 売 業	221	2,054	104	226	55
59 機 械 器 具 小 売 業	93	625	31	50	35
60 そ の 他 の 小 売 業	208	1,491	59	103	78
61 無 店 舗 小 売 業	20	68	6	6	10
<b>J 金 融 業 , 保 険 業</b>	<b>40</b>	<b>453</b>	<b>12</b>	<b>20</b>	<b>11</b>
62 銀 行 業	9	213	-	-	1
63 協 同 組 織 金 融 業	2	41	-	-	-
64 貸 金 業 , クレジットカード業等 非 預 金 信 用 機 関	3	5	2	2	1
65 金 融 商 品 取 引 業 , 商 品 先 物 取 引 業	1	1	1	1	-
66 補 助 的 金 融 業 等	1	6	-	-	-
67 保 険 業 (保 険 媒 介 代 理 業 , 保 険 サ ー ビ ス 業 を 含 む )	24	187	9	17	9
<b>K 不 動 産 業 , 物 品 賃 貸 業</b>	<b>298</b>	<b>717</b>	<b>223</b>	<b>340</b>	<b>62</b>
68 不 動 産 取 引 業	19	73	8	12	10
69 不 動 産 賃 貸 業 ・ 管 理 業	258	491	208	319	46
70 物 品 賃 貸 業	21	153	7	9	6
<b>L 学 術 研 究 , 専 門 ・ 技 術 サ ー ビ ス 業</b>	<b>76</b>	<b>307</b>	<b>33</b>	<b>47</b>	<b>25</b>
71 学 術 ・ 開 発 研 究 機 関	1	1	-	-	1
72 専 門 サ ー ビ ス 業 (他 に 分 類 さ れ な い も の )	33	81	21	26	8
73 広 告 業	1	10	-	-	-
74 技 術 サ ー ビ ス 業 (他 に 分 類 さ れ な い も の )	41	215	12	21	16
<b>M 宿 泊 業 , 飲 食 サ ー ビ ス 業</b>	<b>362</b>	<b>2,446</b>	<b>166</b>	<b>264</b>	<b>100</b>
75 宿 泊 業	6	81	-	-	2
76 飲 食 店	326	2,051	159	252	93
77 持 ち 帰 り ・ 配 達 飲 食 サ ー ビ ス 業	30	314	7	12	5
<b>N 生 活 関 連 サ ー ビ ス 業 , 娯 楽 業</b>	<b>301</b>	<b>1,303</b>	<b>146</b>	<b>197</b>	<b>106</b>
78 洗 濯 ・ 理 容 ・ 美 容 ・ 浴 場 業	214	816	118	160	71
79 そ の 他 の 生 活 関 連 サ ー ビ ス 業	49	150	14	20	26
80 娯 楽 業	38	337	14	17	9
<b>O 教 育 , 学 習 支 援 業</b>	<b>170</b>	<b>1,588</b>	<b>67</b>	<b>100</b>	<b>45</b>
81 学 校 教 育 業	35	1,110	-	-	-
82 そ の 他 の 教 育 , 学 習 支 援 業	135	478	67	100	45
<b>P 医 療 , 福 祉</b>	<b>303</b>	<b>6,672</b>	<b>31</b>	<b>39</b>	<b>85</b>
83 医 療 業	165	3,180	30	38	56
84 保 健 衛 生 業	4	146	-	-	3
85 社 会 保 険 ・ 社 会 福 祉 ・ 介 護 事 業	134	3,346	1	1	26
<b>Q 複 合 サ ー ビ ス 事 業</b>	<b>21</b>	<b>294</b>	<b>1</b>	<b>4</b>	<b>5</b>
86 郵 便 局	15	244	1	4	5
87 協 同 組 合 (他 に 分 類 さ れ な い も の )	6	50	-	-	-
<b>R サ ー ビ ス 業 (他 に 分 類 さ れ な い も の )</b>	<b>203</b>	<b>1,394</b>	<b>58</b>	<b>94</b>	<b>99</b>
88 廃 棄 物 処 理 業	8	124	-	-	3
89 自 動 車 整 備 業	56	213	19	25	28
90 機 械 等 修 理 業 (別 掲 を 除 く )	12	78	4	5	2
91 職 業 紹 介 ・ 労 働 者 派 遣 業	10	167	1	3	3
92 そ の 他 の 事 業 サ ー ビ ス 業	36	592	9	18	9
93 政 治 ・ 経 済 ・ 文 化 団 体	18	38	-	-	17
94 宗 教	62	181	25	43	36
95 そ の 他 の サ ー ビ ス 業	1	1	-	-	1
<b>S 公 務 (他 に 分 類 さ れ る も の を 除 く )</b>	<b>16</b>	<b>700</b>	<b>-</b>	<b>-</b>	<b>5</b>
97 国 家 公 務	-	-	-	-	-
98 地 方 公 務	16	700	-	-	5

資料:経済センサス基礎調査

4 人	5 ~ 9 人	10 ~ 19 人	20 ~ 29 人	30 人 以上	産業分類				
従業者数	事業所数	従業者数	事業所数	従業者数	従業者数				
<b>930</b>	<b>103</b>	<b>785</b>	<b>82</b>	<b>1,248</b>	<b>29</b>	<b>688</b>	<b>25</b>	<b>1,701</b>	<b>I</b>
1	-	-	-	-	-	-	-	-	50
14	4	30	-	-	-	-	-	-	51
35	5	38	1	17	3	74	1	41	52
93	13	106	2	40	1	27	2	80	53
79	9	62	3	56	1	22	1	54	54
92	8	71	2	37	2	50	-	-	55
-	-	-	1	17	-	-	1	146	56
33	5	39	8	101	2	44	-	-	57
193	18	154	26	407	10	241	8	833	58
123	9	65	11	178	5	113	2	96	59
243	30	207	26	370	5	117	10	451	60
24	2	13	2	25	-	-	-	-	61
<b>35</b>	<b>3</b>	<b>25</b>	<b>4</b>	<b>51</b>	<b>5</b>	<b>131</b>	<b>5</b>	<b>191</b>	<b>J</b>
2	-	-	3	36	2	56	3	119	62
-	-	-	1	15	1	26	-	-	63
3	-	-	-	-	-	-	-	-	64
-	-	-	-	-	-	-	-	-	65
-	1	6	-	-	-	-	-	-	66
30	2	19	-	-	2	49	2	72	67
<b>189</b>	<b>6</b>	<b>42</b>	<b>6</b>	<b>114</b>	-	-	<b>1</b>	<b>32</b>	<b>K</b>
49	-	-	1	12	-	-	-	-	68
124	2	17	2	31	-	-	-	-	69
16	4	25	3	71	-	-	1	32	70
<b>77</b>	<b>13</b>	<b>101</b>	<b>4</b>	<b>55</b>	<b>1</b>	<b>27</b>	-	-	<b>L</b>
1	-	-	-	-	-	-	-	-	71
28	4	27	-	-	-	-	-	-	72
-	1	10	-	-	-	-	-	-	73
48	8	64	4	55	1	27	-	-	74
<b>356</b>	<b>32</b>	<b>235</b>	<b>38</b>	<b>565</b>	<b>10</b>	<b>236</b>	<b>16</b>	<b>790</b>	<b>M</b>
5	1	9	2	37	-	-	1	30	75
313	27	206	24	367	10	236	13	677	76
38	4	20	12	161	-	-	2	83	77
<b>330</b>	<b>27</b>	<b>183</b>	<b>11</b>	<b>184</b>	<b>5</b>	<b>115</b>	<b>6</b>	<b>294</b>	<b>N</b>
208	14	99	5	102	2	49	4	198	78
76	9	54	-	-	-	-	-	-	79
46	4	30	6	82	3	66	2	96	80
<b>134</b>	<b>22</b>	<b>137</b>	<b>12</b>	<b>165</b>	<b>9</b>	<b>210</b>	<b>15</b>	<b>842</b>	<b>O</b>
-	9	56	4	56	8	190	14	808	81
134	13	81	8	109	1	20	1	34	82
<b>327</b>	<b>76</b>	<b>600</b>	<b>46</b>	<b>713</b>	<b>30</b>	<b>779</b>	<b>35</b>	<b>4,214</b>	<b>P</b>
208	44	345	18	263	5	140	12	2,186	83
9	-	-	-	-	-	-	1	137	84
110	32	255	28	450	25	639	22	1,891	85
<b>16</b>	<b>12</b>	<b>80</b>	<b>2</b>	<b>23</b>	-	-	<b>1</b>	<b>171</b>	<b>Q</b>
16	8	53	-	-	-	-	1	171	86
-	4	27	2	23	-	-	-	-	87
<b>260</b>	<b>16</b>	<b>164</b>	<b>18</b>	<b>287</b>	<b>3</b>	<b>80</b>	<b>9</b>	<b>509</b>	<b>R</b>
10	-	-	3	49	1	28	1	37	88
87	7	53	1	14	-	-	1	34	89
7	3	23	3	43	-	-	-	-	90
9	-	-	4	51	-	-	2	104	91
27	5	42	6	119	2	52	5	334	92
27	-	-	1	11	-	-	-	-	93
92	1	46	-	-	-	-	-	-	94
1	-	-	-	-	-	-	-	-	95
<b>12</b>	<b>5</b>	<b>33</b>	<b>1</b>	<b>13</b>	-	-	<b>5</b>	<b>642</b>	<b>S</b>
-	-	-	-	-	-	-	-	-	97
12	5	33	1	13	-	-	5	642	98

3. 町別事業所数

町名	総数	農林漁業	鉱業、採石業、砂利採取業	建設業	製造業	電気・ガス・熱供給・水道業	情報通信業	運輸業、郵便業	卸売業、小売業	金融業、保険業	不動産業、物品賃貸業	学術研究、専門・技術サービス業	宿泊業、飲食サービス業	生活関連サービス業、娯楽業	教育、学習支援業	医療、福祉	複合サービス事業	サービス業(他に分類されないもの)	S公務(他に分類されるものを除く)
総数	3,459	6	-	277	488	5	15	86	792	40	298	76	362	301	170	303	21	203	16
津田	2	-	-	-	-	1	-	-	-	-	-	1	-	-	-	-	-	-	-
津田北町	24	-	-	-	-	-	-	-	8	-	3	1	2	8	-	2	-	-	-
津田南町	27	-	-	1	2	-	-	1	11	1	1	1	1	4	3	1	-	-	-
堀	6	-	-	-	1	-	-	-	4	-	-	-	-	-	-	-	1	-	-
堀1丁目	52	-	-	5	13	-	-	1	8	1	10	-	4	3	-	3	-	4	-
堀2丁目	14	-	-	1	2	-	1	-	2	-	-	-	2	2	-	2	-	2	-
堀3丁目	43	-	-	3	8	-	-	-	8	1	3	2	3	2	1	3	1	8	-
小瀬	58	-	-	5	3	-	-	-	24	-	6	-	6	8	2	1	-	3	-
小瀬1丁目	45	-	-	4	5	-	-	-	9	1	9	1	5	4	2	1	1	3	-
久保	66	1	-	5	9	-	-	-	14	-	10	-	8	7	3	5	1	3	-
永吉	19	-	-	8	1	-	-	-	3	-	-	-	2	3	-	2	-	-	-
半田	191	-	-	16	9	-	1	1	38	3	19	7	35	20	9	20	1	12	-
新井	23	-	-	3	3	-	1	1	6	1	3	1	1	3	-	-	-	-	-
福田	24	-	-	2	2	-	-	1	5	1	4	-	3	2	3	1	-	-	-
東	19	-	-	1	2	-	-	-	6	1	-	-	-	3	-	3	-	3	-
海塚	148	-	-	4	4	-	-	2	32	2	14	2	39	18	6	18	1	5	1
海塚3丁目	22	-	-	-	2	-	-	-	8	-	5	1	3	1	-	1	-	1	-
北町	47	-	-	6	5	-	-	-	11	1	6	1	3	5	2	4	-	3	-
中	44	-	-	2	2	-	1	-	18	1	1	-	4	2	3	4	-	6	-
近木	129	-	-	-	1	-	1	1	48	2	5	1	28	21	7	8	-	6	-
西町	46	-	-	1	2	-	-	-	20	4	4	3	-	1	3	7	-	1	-
港	36	-	-	1	12	1	-	10	7	-	2	-	1	-	-	1	-	1	-
南町	42	-	-	2	4	-	-	1	10	-	10	2	-	2	1	5	1	4	-
新町	33	-	-	1	1	-	-	-	10	-	5	-	4	5	2	4	-	1	-
脇浜1丁目	53	-	-	8	3	-	-	-	12	1	4	1	13	1	1	6	1	2	-
脇浜2丁目	17	-	-	2	3	-	-	1	2	-	4	-	-	-	2	1	-	2	-
脇浜3丁目	23	-	-	2	3	-	1	-	-	-	6	1	1	2	3	2	-	2	-
脇浜4丁目	31	-	-	2	12	-	1	-	5	-	-	-	4	1	3	2	-	1	-
澤	164	-	-	10	22	-	1	2	36	3	24	3	23	11	3	19	1	6	-
浦田	38	-	-	-	4	-	-	1	8	-	4	2	6	6	-	5	1	1	-
加治	9	-	-	2	-	-	-	-	3	-	-	1	2	-	-	1	-	-	-
加神1丁目	44	-	-	3	3	-	-	-	11	-	1	3	8	2	4	8	-	1	-
加神2丁目	25	-	-	2	5	-	-	-	6	-	1	-	2	2	-	4	1	2	-
島中	7	-	-	1	-	-	-	-	3	-	-	-	-	-	-	3	-	-	-

資料:経済センサス基礎調査

町名	総数	農林漁業	鉱業、採石業、砂利採取業	建設業	製造業	電気・ガス・熱供給・水道業	情報通信業	運輸業、郵便業	卸売業、小売業	金融業、保険業	不動産業、物品賃貸業	学術研究、専門・技術サービス業	宿泊業、飲食サービス業	生活関連サービス業、娯楽業	教育、学習支援業	医療、福祉	複合サービス事業	サービス業(他に分類されないもの)	S公務(他に分類されるものを除く)
畠中1丁目	84	-	-	4	2	2	-	-	14	2	2	4	9	6	10	13	-	6	10
畠中2丁目	27	-	-	2	3	-	-	-	5	-	5	-	2	6	1	-	-	3	-
窪田	43	-	-	5	12	-	-	-	9	-	6	1	2	2	2	3	-	1	-
王子	137	-	-	11	41	-	-	-	42	-	11	3	8	8	2	4	-	7	-
地藏堂	90	1	-	8	7	-	1	2	22	1	4	1	10	9	8	8	-	8	-
堤	67	-	-	6	8	-	-	-	15	1	4	2	4	8	5	10	1	3	-
橋本	105	1	-	6	12	-	-	1	22	1	6	1	9	16	9	12	-	9	-
鳥羽	55	-	-	5	2	-	-	2	15	-	6	-	6	4	3	5	-	6	1
石才	100	-	-	12	6	-	-	2	24	-	14	4	15	11	4	4	1	3	-
麻生中	139	-	-	11	19	-	-	2	28	1	18	4	13	11	7	12	1	12	-
清見	79	-	-	9	7	-	-	-	21	1	4	-	7	6	7	10	-	7	-
名越	128	-	-	19	18	-	1	7	22	2	11	6	12	9	7	6	-	8	-
森	52	-	-	4	9	-	1	2	8	1	3	-	2	6	-	13	1	2	-
三ツ松	187	-	-	17	36	-	-	6	36	1	11	2	25	22	11	10	2	7	1
水間	94	1	-	9	4	-	1	1	21	1	9	1	14	7	3	17	1	4	-
三ヶ山	73	1	-	12	33	-	-	3	13	-	4	-	1	-	-	3	-	3	-
木積	119	1	-	12	31	-	-	3	29	-	6	-	3	7	5	8	1	11	2
馬場	26	-	-	8	2	-	-	-	7	-	4	-	-	1	1	-	-	3	-
梶谷	1	-	-	-	-	-	-	-	-	-	1	-	-	-	-	-	-	-	-
大川	1	-	-	-	1	-	-	-	-	-	-	-	-	-	-	-	-	-	-
蕎原	12	-	-	1	-	-	-	-	5	-	-	-	1	2	-	1	1	1	-
二色1丁目	6	-	-	-	-	-	-	-	4	-	-	-	-	-	2	-	-	-	-
二色2丁目	23	-	-	-	1	-	-	1	3	4	1	1	1	2	4	3	1	-	1
二色3丁目	15	-	-	4	-	-	1	-	2	-	2	3	-	-	3	-	-	-	-
二色4丁目	11	-	-	2	-	-	-	-	2	-	-	1	-	-	5	-	-	1	-
二色北町	13	-	-	-	3	-	-	7	2	-	-	-	-	-	-	-	-	1	-
二色中町	76	-	-	1	48	-	-	9	8	-	-	3	-	2	-	-	-	5	-
二色南町	79	-	-	2	32	1	2	15	8	-	1	2	3	4	-	2	-	7	-
二色港町	2	-	-	-	-	-	-	-	-	-	1	-	-	1	-	-	-	-	-
東山1丁目	1	-	-	1	-	-	-	-	-	-	-	-	-	-	-	-	-	-	-
東山2丁目	15	-	-	1	3	-	-	-	1	-	-	-	-	-	-	8	-	2	-
東山3丁目	8	-	-	-	-	-	-	-	1	-	-	2	1	-	4	-	-	-	-
東山4丁目	7	-	-	1	-	-	-	-	3	-	-	-	-	1	-	2	-	-	-
東山5丁目	2	-	-	1	-	-	-	-	-	-	-	-	-	-	1	-	-	-	-
東山6丁目	2	-	-	-	-	-	-	-	1	-	-	-	-	-	-	1	-	-	-
東山7丁目	9	-	-	-	-	-	-	-	3	-	-	-	1	1	3	1	-	-	-



# 第4章 製造業

## 1. 製造業の推移

各年12月31日現在

年次	事業所数	従業者数	製造品出荷額等(万円)
昭和 61年 ※	484	10,822	19,666,552
62年 ※	432	9,920	18,062,014
63年	657	10,331	19,638,412
平成 元年 ※	428	10,066	21,182,606
2年	651	10,193	22,882,977
3年 ※	414	9,567	24,568,269
4年 ※	396	9,265	22,748,918
5年	585	8,922	19,914,583
6年 ※	390	8,284	19,092,599
7年	590	8,544	18,027,359
8年 ※	396	7,857	17,619,037
9年 ※	377	7,698	17,434,543
10年	621	7,867	16,585,708
11年 ※	344	6,835	15,070,621
12年	547	7,225	15,477,721
13年 ※	305	6,627	13,812,317
14年 ※	301	6,419	13,067,361
15年	454	6,948	14,083,929
16年 ※	288	6,539	15,222,934
17年	427	6,735	16,327,033
18年 ※	278	6,753	19,734,999
19年 ※	263	7,022	20,887,142
20年	436	7,924	26,572,567
21年 ※	262	7,194	22,885,994
22年 ※	252	7,273	23,185,339
23年	376	6,664	22,499,021
24年 ※	254	7,406	24,589,168
25年 ※	245	6,953	25,160,817
26年 ※	233	6,636	25,496,890
<b>28年</b>	<b>389</b>	<b>7,501</b>	<b>32,992,650</b>

(注) ※印のある調査年次は従業者1～3人の事業所(特定業種を除く)を除外して実施された。

平成23年の数値は、平成24年経済センサス活動調査(平成24年2月1日現在)の数値。

平成28年の数値は、平成28年経済センサス活動調査(平成28年6月1日現在)の数値。

資料:工業統計調査

2. 従業者規模別・産業分類別事業所数

従業者規模・産業分類		事業所数			従業者		
		平成26年	平成28年	増加率 (%)	総数		増加率 (%)
					平成26年	平成28年	
<b>総数</b>		<b>233</b>	<b>389</b>	<b>67.0%</b>	<b>6,636</b>	<b>7,501</b>	<b>13.0%</b>
従業者規模別	1～3人	-	131	-	-	254	-
	4～9人	88	113	28.4%	543	667	22.8%
	10～19人	65	56	△13.8%	890	764	△14.2%
	20～29人	28	26	△7.1%	689	618	△10.3%
	30～49人	20	31	55.0%	750	1,165	55.3%
	50～99人	23	20	△13.0%	1,638	1,412	△13.8%
	100～199人	4	7	75.0%	592	983	66.0%
	200～299人	3	2	△33.3%	678	436	△35.7%
	300人以上	2	3	50.0%	856	1,202	40.4%
産業分類別	09 食料品製造業	18	25	38.9%	956	975	2.0%
	10 飲料・たばこ・飼料製造業	3	3	0.0%	83	87	4.8%
	11 繊維工業	34	61	79.4%	713	787	10.4%
	12 木材・木製品製造業(家具を除く)	7	16	128.6%	122	184	50.8%
	13 家具・装備品製造業	4	9	125.0%	29	59	103.4%
	14 パルプ・紙・紙加工品製造業	1	2	100.0%	82	90	9.8%
	15 印刷・同関連業	6	13	116.7%	39	48	23.1%
	16 化学工業	2	3	50.0%	48	57	18.8%
	17 石油製品・石炭製品製造業	1	1	0.0%	6	6	0.0%
	18 プラスチック製品製造業(別掲を除く)	14	17	21.4%	323	375	16.1%
	19 ゴム製品製造業	3	4	33.3%	25	25	0.0%
	20 なめし革・同製品・毛皮製造業	1	1	0.0%	7	5	△28.6%
	21 窯業・土石製品製造業	11	16	45.5%	286	328	14.7%
	22 鉄鋼業	21	25	19.0%	987	972	△1.5%
	24 金属製品製造業	51	92	80.4%	799	864	8.1%
	25 はん用機械器具製造業	29	40	37.9%	945	1,045	10.6%
	26 生産用機械器具製造業	15	32	113.3%	498	456	△8.4%
	27 業務用機械器具製造業	1	1	0.0%	10	11	10.0%
28 電子部品・デバイス・電子回路製造業	2	2	0.0%	37	21	△43.2%	
29 電気機械器具製造業	2	5	150.0%	460	895	94.6%	
31 輸送用機械器具製造業	4	8	100.0%	132	141	6.8%	
32 その他の製造業	3	13	333.3%	49	70	42.9%	

(注)(1)2事業所以内の製造品出荷額等については「X」で表示。

(2)平成28年の数値は、平成28年経済センサス活動調査(平成28年6月1日現在)の数値。

資料:工業統計調査

各年12月31日現在

者 数 ( 人 )					製 造 品 出 荷 額 等 ( 万 円 )			
男		增 加 率 (%)	女		增 加 率 (%)	平 成 26 年	平 成 28 年	增 加 率 (%)
平 成 26 年	平 成 28 年		平 成 26 年	平 成 28 年				
4,993	5,777	15.7%	1,643	1,724	4.9%	25,496,890	32,992,650	29.4%
-	174	-	-	80	-	-	101,480	-
359	447	24.5%	184	220	19.6%	676,949	906,097	33.9%
631	587	△ 7.0%	259	177	△ 31.7%	1,549,584	1,647,895	6.3%
487	414	△ 15.0%	202	204	1.0%	1,945,801	1,568,870	△ 19.4%
612	846	38.2%	138	319	131.2%	2,836,577	3,912,454	37.9%
1,177	1,073	△ 8.8%	461	339	△ 26.5%	6,195,579	4,419,676	△ 28.7%
398	735	84.7%	194	248	27.8%	X	4,471,748	-
570	382	△ 33.0%	108	54	△ 50.0%	4,161,264	X	-
759	1,119	47.4%	97	83	△ 14.4%	X	X	-
564	585	3.7%	392	390	△ 0.5%	6,089,479	7,581,173	24.5%
51	65	27.5%	32	22	△ 31.3%	291,576	644,113	120.9%
349	414	18.6%	364	373	2.5%	1,605,545	1,821,798	13.5%
90	141	56.7%	32	43	34.4%	509,317	830,689	63.1%
26	45	73.1%	3	14	366.7%	40,502	33,025	△ 18.5%
64	69	7.8%	18	21	16.7%	X	X	-
19	29	52.6%	20	19	△ 5.0%	26,865	23,448	△ 12.7%
27	37	37.0%	21	20	△ 4.8%	X	333,562	-
5	5	0.0%	1	1	0.0%	X	X	-
243	274	12.8%	80	101	26.3%	819,794	742,360	△ 9.4%
14	15	7.1%	11	10	△ 9.1%	37,178	32,929	△ 11.4%
2	5	150.0%	5	-	-	X	X	-
238	262	10.1%	48	66	37.5%	1,397,432	1,374,375	△ 1.6%
846	845	△ 0.1%	141	127	△ 9.9%	3,242,572	3,304,474	1.9%
642	679	5.8%	157	185	17.8%	1,747,115	1,936,572	10.8%
795	897	12.8%	150	148	△ 1.3%	2,141,476	2,287,375	6.8%
430	385	△ 10.5%	68	71	4.4%	1,251,902	960,816	△ 23.3%
8	9	12.5%	2	2	0.0%	X	X	-
21	3	△ 85.7%	16	18	12.5%	X	X	-
425	849	99.8%	35	46	31.4%	X	10,480,389	-
114	119	4.4%	18	22	22.2%	196,524	254,099	29.3%
20	45	125.0%	29	25	△ 13.8%	74,376	112,607	51.4%



3. 大阪府下市町村別事業所数・従業者数及び製造品出荷額等(従業者4人以上の事業所)

市町村名	平成24年			平成25年		
	事業所数	従業者数 人	製造品出荷額等 万円	事業所数	従業者数 人	製造品出荷額等 万円
<b>総数</b>	<b>19,073</b>	<b>455,018</b>	<b>1,602,274,091</b>	<b>18,229</b>	<b>450,409</b>	<b>1,602,446,034</b>
大阪市	6,403	124,088	352,206,445	6,043	121,453	348,527,711
大塚市	1,560	50,955	345,750,898	1,492	50,354	352,652,280
岸和田市	371	7,986	22,580,510	355	7,850	22,263,183
豊中市	582	10,292	23,943,747	548	10,195	24,248,642
池田市	49	8,248	56,069,726	48	8,343	50,093,996
吹田市	150	4,646	25,804,284	154	5,262	29,937,238
泉大津市	188	4,077	14,201,918	179	3,982	15,042,999
高槻市	223	10,472	38,081,910	217	10,718	37,861,059
貝塚市	<b>254</b>	<b>7,406</b>	<b>24,589,168</b>	<b>245</b>	<b>6,953</b>	<b>25,160,817</b>
守口市	351	5,957	12,651,615	311	5,735	12,382,080
枚方市	308	16,999	69,142,810	308	16,736	69,966,029
茨木市	226	8,216	31,488,007	211	8,224	32,109,888
八尾市	1,504	30,399	106,551,127	1,451	29,660	102,696,145
泉佐野市	222	6,520	23,250,102	217	6,908	23,254,408
富田林市	270	6,513	12,949,310	268	6,700	12,683,397
寝屋川市	273	8,413	17,560,754	256	8,116	17,480,233
河内長野市	112	2,993	8,466,935	104	2,876	7,926,915
松原市	330	6,641	12,661,117	328	6,877	13,396,905
大東市	437	11,174	31,288,418	417	11,276	31,432,146
和泉市	384	7,506	16,087,928	369	7,327	15,947,295
箕面市	38	1,065	2,083,922	32	1,030	2,003,785
柏原市	249	8,840	26,977,399	240	8,674	26,301,714
羽曳野市	231	4,336	10,639,097	216	4,318	11,128,710
門真市	367	16,681	35,731,965	346	15,770	35,060,133
摂津市	344	12,132	34,563,438	341	12,538	36,333,630
高石市	71	3,695	95,540,891	71	3,707	97,398,232
藤井寺市	93	2,137	4,462,667	84	2,080	4,322,190
東大阪市	2,780	47,766	100,917,593	2,709	48,080	100,400,854
泉南市	127	3,996	8,450,032	123	3,938	7,709,943
四條畷市	64	1,208	2,768,422	56	1,152	2,523,107
交野市	103	2,886	7,103,899	104	2,852	7,033,742
大阪狭山市	57	2,175	7,517,603	51	2,076	5,964,021
阪南市	62	1,251	2,100,526	62	1,373	2,401,262
島本町	16	1,284	3,827,515	15	1,420	4,952,612
豊能町	12	165	164,781	12	164	169,109
能勢町	29	648	888,598	28	699	948,166
忠岡町	77	1,661	4,472,312	73	1,617	5,019,281
熊取町	47	1,340	3,170,434	43	1,230	2,543,141
田尻町	5	225	554,725	5	215	575,364
岬町	18	522	1,232,548	18	518	845,270
太子町	22	323	516,513	20	318	535,750
河内南町	40	696	1,218,361	35	617	1,137,262
千早赤阪村	24	485	2,044,121	24	478	2,075,390

(注)1)2事業所以内の製造品出荷額等については「X」で表示。

(2)平成28年の数値は、平成28年経済センサス活動調査(平成28年6月1日現在)の数値。

資料:工業統計調査

平成26年			平成28年		
事業所数	従業者数 人	製造品出荷額等 万円	事業所数	従業者数 人	製造品出荷額等 万円
<b>17,501</b>	<b>443,634</b>	<b>1,652,916,463</b>	<b>18,768</b>	<b>441,256</b>	<b>1,668,589,908</b>
5,727	117,897	363,482,555	6,325	116,812	368,699,400
1,471	50,779	382,127,862	1,556	51,674	374,164,177
341	7,743	23,429,596	376	8,514	25,648,185
532	10,132	25,479,955	587	10,666	29,682,392
44	8,075	51,159,315	41	9,256	56,719,358
148	4,848	29,387,172	172	4,961	29,252,957
170	4,175	16,405,603	181	3,848	18,603,462
213	10,708	38,378,557	209	10,191	37,461,801
<b>233</b>	<b>6,636</b>	<b>25,496,890</b>	<b>258</b>	<b>7,247</b>	<b>32,891,170</b>
281	5,548	13,191,412	307	5,558	12,932,912
297	17,070	73,661,358	304	16,782	75,338,151
205	8,476	33,059,840	222	8,211	33,983,062
1,425	29,626	97,478,184	1,456	28,825	99,429,432
207	6,566	23,340,335	243	7,106	25,188,042
263	6,546	13,604,626	271	6,358	13,516,761
244	8,478	18,077,119	255	7,133	17,650,975
101	2,954	9,085,283	113	3,107	10,179,269
322	6,800	13,932,361	322	6,173	13,280,616
399	10,165	23,427,260	415	10,000	24,136,965
355	7,149	16,208,809	375	7,362	17,723,617
32	1,010	2,123,478	45	1,070	2,421,640
237	8,990	27,208,089	231	8,843	26,146,580
216	4,392	12,129,520	237	4,682	13,798,998
330	14,303	32,653,111	363	13,644	36,315,942
328	12,305	38,170,349	358	11,942	38,293,243
65	3,665	94,555,320	75	3,605	73,893,662
81	2,070	4,509,520	91	2,254	4,830,453
2,595	48,060	103,326,234	2,671	46,853	106,057,245
114	3,840	7,807,965	127	3,833	8,259,814
52	1,218	2,897,339	59	1,203	2,908,614
102	2,836	7,961,110	101	2,757	8,403,545
48	1,766	5,226,342	58	1,889	6,543,096
58	1,323	2,604,246	55	1,157	2,329,212
16	1,641	6,079,670	18	1,474	5,990,820
13	200	197,231	11	164	201,123
27	609	833,327	28	590	902,801
67	1,762	5,432,262	89	1,954	5,904,385
42	1,118	2,257,923	48	1,224	2,410,927
4	202	610,369	10	271	838,920
16	395	734,713	20	444	671,722
20	398	1,431,417	23	399	1,291,811
36	635	1,212,120	40	709	1,297,430
24	525	2,540,716	22	511	2,395,221

# 第5章 商 業

## 1. 商業の推移

年 次	総 数			卸 売 業		
	商 店 数	従業者数	年間販売額	商 店 数	従業者数	年間販売額
昭和49年	1,441	4,500	4,415,069	123	875	2,107,470
51年	1,552	4,796	4,984,363	106	722	1,979,530
54年	1,672	5,032	6,392,195	117	691	2,457,111
57年	1,860	5,663	8,787,799	148	925	3,970,845
60年	1,364	4,807	9,267,775	140	942	3,974,853
61年	298	1,027	364,752	—	—	—
63年	1,398	5,750	10,976,868	199	1,325	5,188,170
平成元年	303	1,235	463,201	—	—	—
3年	1,271	5,374	13,974,543	162	1,107	6,068,227
4年	285	1,434	667,332	—	—	—
6年	1,189	5,703	12,271,813	165	1,162	5,021,609
9年	1,137	5,889	13,385,035	147	1,151	5,407,595
14年	1,028	6,185	13,013,093	144	1,153	5,878,521
19年	878	5,987	17,092,351	146	1,164	9,906,038
23年	595	3,758	11,545,300	110	707	5,730,800
26年	563	4,227	12,947,600	132	946	6,265,000
28年	601	4,642	15,062,600	131	954	7,815,500

(注)昭和49年・51年・60年は5月1日、昭和54年・57年・63年・平成9年・14年・19年は6月1日、平成3年・6年は7月1日、昭和61年・平成元年・4年は10月1日現在で実施した結果である。  
平成23年の数値は、平成24年経済センサス活動調査(平成24年2月1日現在)の数値。  
平成26年の数値は、平成26年商業統計調査(平成26年7月1日現在)の数値。  
平成28年の数値は、平成28年経済センサス活動調査(平成28年6月1日現在)の数値。

## 2. 飲食店の状況

産 業 分 類	商 店						
	計	法 人・個 人 別			来 客 収 容 人		
		法 人	個 人	人	1 ~ 9 人	10 ~ 19 人	20 ~ 29 人
総 数	285	45	240	25	93	58	
1 ~ 2人	156	3	153	25	75	36	
3 ~ 4人	59	5	54	—	15	18	
5 ~ 9人	35	8	27	—	3	1	
10 ~ 19人	19	13	6	—	—	2	
20 ~ 29人	10	10	—	—	—	1	
30 ~ 49人	5	5	—	—	—	—	
50 ~ 99人	1	1	—	—	—	—	
100人以上	—	—	—	—	—	—	
食 堂・レ ス ト ラ ン	113	24	89	6	35	19	
一 般 食 堂	58	11	47	5	20	8	
日 本 料 理 店	17	3	14	—	5	2	
西 洋 料 理 店	9	3	6	—	1	1	
中華料理店・その他の東洋料理店	29	7	22	1	9	8	
中 華 そ ば 店	6	3	3	1	2	1	
中 華 料 理 店	13	3	10	—	5	2	
焼 肉 店	10	1	9	—	2	5	
東 洋 料 理 店	—	—	—	—	—	—	
そ ば ・ う ど ん 店	18	6	12	—	7	1	
す し 店	22	5	17	2	9	3	
喫 茶 店	85	4	81	3	26	28	
そ の 他 の 一 般 飲 食 店	47	6	41	14	16	7	
ハ ン バ ー ガ ー 店	3	3	—	—	—	—	
お 好 み 焼 店	38	2	36	12	15	6	
そ の 他 の 一 般 飲 食 店	6	1	5	2	1	1	

資料:商業統計調査

単位:万円

小 売 業			飲 食 店		
商 店 数	従 業 者 数	年 間 販 売 額	商 店 数	従 業 者 数	年 間 販 売 額
1,092	2,932	2,158,882	226	693	148,717
1,157	3,149	2,775,368	289	925	229,465
1,198	3,441	3,659,846	357	900	275,238
1,265	3,739	4,474,454	447	999	342,500
1,224	3,865	5,292,922	—	—	—
—	—	—	298	1,027	364,752
1,199	4,425	5,788,698	—	—	—
—	—	—	303	1,235	463,201
1,109	4,267	7,906,316	—	—	—
—	—	—	285	1,434	667,332
1,024	4,541	7,250,204	—	—	—
990	4,738	7,977,440	—	—	—
884	5,032	7,134,572	—	—	—
732	4,823	7,186,313	—	—	—
485	3,051	5,814,500	—	—	—
431	3,281	6,682,500	—	—	—
<b>470</b>	<b>3,688</b>	<b>7,247,100</b>	—	—	—

平成4年10月1日現在 単位:万円

数			来 客 収 容 人 員 数	従 業 者 数	年 間 販 売 額	年 間 販 売 額	
員 規 模 別						1 店 当 り	従 業 者 1 人 当 り
30 ~ 49 人	50 ~ 99 人	100 人 以 上					
<b>56</b>	<b>37</b>	<b>16</b>	<b>9,965</b>	<b>1,434</b>	<b>667,332</b>	<b>2,342</b>	<b>465</b>
18	2	—	2,734	249	88,417	567	355
19	7	—	1,646	199	87,226	1,478	438
14	12	5	2,792	239	114,543	3,273	479
2	12	3	1,266	261	134,860	7,098	517
2	3	4	852	229	104,266	10,427	455
1	1	3	X	X	X	X	X
—	—	1	X	X	X	X	X
—	—	—	—	—	—	—	—
20	19	14	5,566	657	335,048	2,965	510
7	9	9	3,349	329	136,315	2,350	414
4	3	3	937	124	83,435	4,908	673
1	5	1	479	84	48,360	5,373	576
8	2	1	801	120	66,938	2,308	558
1	1	—	157	30	15,953	2,659	532
5	—	1	389	59	28,875	2,221	489
2	1	—	255	31	22,110	2,211	713
—	—	—	—	—	—	—	—
4	6	—	581	122	37,476	2,082	307
3	4	1	657	155	154,848	7,039	999
23	5	—	2,131	242	67,483	794	279
6	3	1	1,030	258	72,477	1,542	281
2	—	1	236	121	32,985	10,995	273
3	2	—	634	102	24,368	641	239
1	1	—	160	35	15,124	2,521	432

### 3. 商業の状況

産 業 分 類		事業所数	従業者数	年間販売額
			人	百万円
<b>卸 売 業 計</b>		<b>131</b>	<b>954</b>	<b>78,155</b>
50	各種商品卸売業	—	—	—
51	繊維・衣服等卸売業	9	33	5,226
511	繊維品卸売業（衣服、身の回り品を除く）	1	5	X
512	衣服卸売業	1	3	X
513	身の回り品卸売業	7	25	X
52	飲食物品卸売業	20	150	30,371
521	農畜産物・水産物卸売業	11	48	3,469
522	食料・飲料卸売業	9	102	26,902
53	建築材料、鉱物・金属材料等卸売業	41	367	24,561
531	建築材料卸売業	14	129	9,810
532	化学製品卸売業	3	18	X
533	石油・鉱物卸売業	—	—	—
534	鉄鋼製品卸売業	13	79	6,934
535	非鉄金属卸売業	1	8	X
536	再生資源卸売業	10	133	5,148
54	機械器具卸売業	31	232	13,378
541	産業機械器具卸売業	10	55	2,927
542	自動車卸売業	13	122	8,043
543	電気機械器具卸売業	4	40	1,981
549	その他の機械器具卸売業	4	15	427
55	その他の卸売業	30	172	4,619
551	家具・建具・じゅう器等卸売業	6	45	797
552	医薬品・化粧品等卸売業	9	47	1,774
553	紙・紙製品卸売業	2	6	X
559	他に分類されない卸売業	13	74	X

資料：経済センサス活動調査

平成28年6月1日現在

売 場 面 積	年 間 販 売 額		産 業 分 類
	1 店 当 り	従 業 者 1 人 当 り	
m <sup>2</sup>	百万円	百万円	
—	<b>597</b>	<b>82</b>	
—	—	—	<b>50</b>
—	<b>581</b>	<b>158</b>	<b>51</b>
—	X	X	511
—	X	X	512
—	X	X	513
—	<b>1,519</b>	<b>202</b>	<b>52</b>
—	315	72	521
—	2,989	264	522
—	<b>599</b>	<b>67</b>	<b>53</b>
—	701	76	531
—	X	X	532
—	—	—	533
—	533	88	534
—	X	X	535
—	515	39	536
—	<b>432</b>	<b>58</b>	<b>54</b>
—	293	53	541
—	619	66	542
—	495	50	543
—	107	28	549
—	<b>154</b>	<b>27</b>	<b>55</b>
—	133	18	551
—	197	38	552
—	X	X	553
—	X	X	559

### 3. 商業の状況(つづき)

産 業 分 類		事業所数	従業者数	年間販売額
			人	百万円
小 売 業 計		470	3,688	72,471
56	各 種 商 品 小 売 業	—	—	—
561	百貨店, 総合スーパー	—	—	—
569	その他の各種商品小売業(従業者が常時50人未満のもの)	—	—	—
57	織物・衣服・身の回り品小売業	54	217	2,222
571	呉服・服地・寝具小売業	6	13	38
572	男子服小売業	7	21	140
573	婦人・子供服小売業	22	77	1,158
574	靴・履物小売業	4	19	115
579	その他の織物・衣服・身の回り品小売業	15	87	772
58	飲 食 料 品 小 売 業	164	1,838	31,072
581	各種食料品小売業	15	873	19,090
582	野菜・果実小売業	11	29	161
583	食肉小売業	12	56	515
584	鮮魚小売業	8	16	66
585	酒小売業	24	45	1,361
586	菓子・パン小売業	29	149	910
589	その他の飲食料品小売業	65	670	8,968
59	機 械 器 具 小 売 業	67	420	15,115
591	自動車小売業	43	325	13,673
592	自転車小売業	3	8	X
593	機械器具小売業(自動車, 自転車を除く)	21	87	X
60	そ の 他 の 小 売 業	167	1,156	22,640
601	家具・建具・畳小売業	7	35	577
602	じゅう器小売業	6	30	432
603	医薬品・化粧品小売業	36	272	5,157
604	農耕用品小売業	5	24	1,170
605	燃料小売業	30	161	7,951
606	書籍・文房具小売業	15	182	1,205
607	スポーツ用品・がん具・娯楽用品・楽器小売業	8	86	1,421
608	写真機・時計・眼鏡小売業	7	15	130
609	他に分類されない小売業	53	351	4,598
61	無 店 舗 小 売 業	18	57	1,423
611	通信販売・訪問販売小売業	14	29	665
612	自動販売機による小売業	2	19	X
619	その他の無店舗小売業	2	9	X

資料: 経済センサス活動調査

平成28年6月1日現在

売 場 面 積	年 間 販 売 額		産 業 分 類
	1 店 当 り	従 業 者 1 人 当 り	
m <sup>2</sup>	百万円	百万円	
<b>91,717</b>	<b>154</b>	<b>20</b>	
—	—	—	<b>56</b>
—	—	—	561
—	—	—	569
<b>9,435</b>	<b>41</b>	<b>10</b>	<b>57</b>
165	6	3	571
66	20	7	572
3,221	53	15	573
245	29	6	574
5,738	51	9	579
<b>38,506</b>	<b>189</b>	<b>17</b>	<b>58</b>
25,656	1,273	22	581
124	15	6	582
66	43	9	583
—	8	4	584
590	57	30	585
652	31	6	586
11,418	138	13	589
<b>4,776</b>	<b>226</b>	<b>36</b>	<b>59</b>
516	318	42	591
X	X	X	592
X	X	X	593
<b>39,000</b>	<b>136</b>	<b>20</b>	<b>60</b>
2,806	82	16	601
826	72	14	602
6,012	143	19	603
1,650	234	49	604
90	265	49	605
1,268	80	7	606
3,073	178	17	607
328	19	9	608
22,947	87	13	609
—	<b>79</b>	<b>25</b>	<b>61</b>
—	48	23	611
—	X	X	612
—	X	X	619





# 第6章 金 融

中小企業制度別融資申込・決定状況

単位:千円

年次	総数		大阪府制度融資					
			貝塚市小規模企業者資		小規模資金		開業資金	
	件数	金額	件数	金額	件数	金額	件数	金額
24年申込	199	3,722,646	8	20,400	37	180,600	8	42,090
決定	167	3,081,300	6	10,900	24	88,900	5	22,000
25年申込	140	2,476,253	17	63,500	41	185,963	5	33,300
決定	118	1,974,863	12	33,500	33	117,663	2	12,200
26年申込	67	863,116	11	35,950	23	94,500	6	27,954
決定	56	770,210	11	28,000	19	81,800	2	11,000
27年申込	91	1,993,026	8	27,500	26	104,900	4	19,000
決定	85	1,920,533	6	15,000	22	87,400	5	19,000
28年申込	77	1,228,898	4	16,200	34	170,300	2	8,000
決定	66	1,054,798	2	4,200	28	120,300	1	3,900

単位:千円

年次	大阪府制度融資			
	経営安定資金		東日本大震災対策資金	
	件数	金額	件数	金額
24年申込	111	2,238,680	35	1,240,876
決定	100	1,907,824	32	1,051,676
25年申込	73	2,038,490	4	155,000
決定	66	1,641,500	5	170,000
26年申込	27	704,712	—	—
決定	24	649,410	—	—
27年申込	53	1,841,626	—	—
決定	52	1,799,133	—	—
28年申込	37	1,034,398	—	—
決定	35	926,398	—	—

※上記の表は、貝塚市および大阪府の制度融資を利用した市内の事業者の融資申込・決定状況を記載

※貝塚市小規模企業者資金融資は平成24年7月に新設

※東日本大震災対策資金は平成23年5月から平成26年3月末貸付実行分まで

資料:商工観光課

# 第 7 章 電気・ガス・上水道

## 1. 電 気

(1) 電灯・電力消費量 需要口数：各年度末  
消費量：各年度中 (単位：口・千kWH)

年 度	需 用 口 数			消 費 量		
	電 灯	電 力	そ の 他	電 灯	電 力	そ の 他
平成24年度	49,267	2,882	773	199,037	22,811	2,987
25年度	49,654	2,842	732	196,696	22,748	2,737
26年度	49,923	2,827	716	185,580	21,381	2,637
27年度	50,084	2,787	698	177,960	20,343	2,566
<b>28年度</b>	<b>X</b>	<b>X</b>	<b>X</b>	<b>X</b>	<b>X</b>	<b>X</b>

(注) 電灯とは、一般家庭用、街路灯、防犯用をいう。

電力とは、工場動力用を主とするもの(業務用を含む)をいう。

その他とは、臨時的なもの(温水器、特別深夜電力、農事用電力)をいう。

電力自由化の為、平成28年度以降非公表。

資料：関西電力(株)

## 2. ガ ス

(1) ガス需要件数(都市ガス) 各年度末現在(単位：件数)

年 度	総 数	家 庭 用	そ れ 以 外
平成24年度	20,988	20,300	688
25年度	21,105	20,431	674
26年度	21,254	20,576	678
27年度	21,301	20,614	687
<b>28年度</b>	<b>21,453</b>	<b>20,758</b>	<b>695</b>

資料：大阪ガス(株)

(2) ガス需要量(都市ガス) (単位：百万kcal)

年 度	総 数	家 庭 用	そ れ 以 外
平成24年度	458,959	87,415	371,544
25年度	433,309	85,339	347,970
26年度	477,122	85,474	391,648
27年度	468,546	81,669	386,877
<b>28年度</b>	<b>457,974</b>	<b>81,911</b>	<b>376,063</b>

資料：大阪ガス(株)

### 3. 上水道

#### (1) 給水普及状況

人口～給水栓数 各年12月31日現在

有収水量:各年中(単位:戸・%・m<sup>3</sup>)

年次	人口	給水人口	給水世帯数	普及率	給水栓数	有収水量
平成24年	90,496	90,436	36,619	99.9%	37,817	10,147,341
25年	90,152	90,094	36,804	99.9%	37,900	9,924,089
26年	89,876	89,819	37,132	99.9%	37,955	9,785,872
27年	89,212	89,156	37,235	99.9%	38,156	9,697,107
<b>28年</b>	<b>88,813</b>	<b>88,759</b>	<b>37,510</b>	<b>99.9%</b>	<b>38,136</b>	<b>9,673,990</b>

資料:水道総務課

#### (2) 水源別配水量

(単位:m<sup>3</sup>・%)

年次	配水量	自己水	受水			受水依存率
			総数	東山	三ヶ山	
平成24年	10,779,919	5,684,999	5,094,920	3,055,210	2,039,710	47.3%
25年	10,596,035	5,424,705	5,171,330	3,132,310	2,039,020	48.8%
26年	10,277,911	5,281,921	4,995,990	2,993,870	2,002,120	48.6%
27年	10,193,595	5,493,075	4,700,520	2,726,400	1,974,120	46.1%
<b>28年</b>	<b>10,179,322</b>	<b>5,228,992</b>	<b>4,950,330</b>	<b>2,924,160</b>	<b>2,026,170</b>	<b>48.6%</b>

資料:水道総務課

# 第 8 章 建 設

## 1. 都市計画用途地域の状況

総面積	市街化区域	市街化調整区	総 数		第1種低層住居専用地域	
			面積	全体に対する率(%)	面積	全体に対する率(%)
4,393	1,663	2,730	1,663	37.9	62.2	1.4

第1種中高層住居専用地域		第2種中高層住居専用地域		第 1 種 住 居 地 域		第 2 種 住 居 地 域	
面積	全体に対する率(%)	面積	全体に対する率(%)	面積	全体に対する率(%)	面積	全体に対する率(%)
311.9	7.1	30.4	0.7	604.0	13.7	20.9	0.5

準住居地域		近隣商業地域		商業地域	
面積	全体に対する率(%)	面積	全体に対する率(%)	面積	全体に対する率(%)
10.8	0.2	40.7	0.9	9.5	0.2

平成29年12月末現在 単位:ha

準工業地域		工業地域		工業専用地域	
面積	全体に対する率(%)	面積	全体に対する率(%)	面積	全体に対する率(%)
366.7	8.3	174.8	4.0	30.9	0.7

資料:都市計画課

## 2. 道路及び橋梁の状況

年度別	道				路					
	道		路		道路面積	舗装				率
	延長	延長	延長	延長		延長	延長	延長	延長	
平成24年度	315,520	3,919	37,374	274,227	2,531,057	98.6	100	100	98.4	
25年度	317,388	3,919	37,374	276,095	2,542,809	98.6	100	100	98.5	
26年度	318,509	3,919	37,374	277,216	2,551,915	98.7	100	100	98.5	
27年度	327,486	3,919	37,374	286,193	2,558,339	98.7	100	100	98.5	
<b>28年度</b>	<b>328,190</b>	<b>3,919</b>	<b>37,374</b>	<b>286,897</b>	<b>2,573,633</b>	<b>98.7</b>	<b>100</b>	<b>100</b>	<b>98.5</b>	

各年3月末現在 単位:m・m<sup>2</sup>・%

橋				梁			
総		国		府		市	
数	延長	数	延長	数	延長	数	延長
183	4,876	4	519	45	2,569	134	1,788
183	4,876	4	519	45	2,569	134	1,788
183	4,876	4	519	45	2,569	134	1,788
183	4,876	4	519	45	2,569	134	1,788
<b>183</b>	<b>4,876</b>	<b>4</b>	<b>519</b>	<b>45</b>	<b>2,569</b>	<b>134</b>	<b>1,788</b>

資料:道路公園課

## 3. 公園の設置の状況

各年3月末現在 単位:m<sup>2</sup>

年度別	総		都市公園						児童遊園	
	数		住区基幹公園		都市基幹公園		その他の公園		児童遊園	
	園	面積	園	面積	園	面積	園	面積	園	面積
平成24年度	171	703,092	23	150,502	—	—	11	503,761	137	48,829
25年度	172	712,216	23	150,502	—	—	11	512,761	138	48,953
26年度	173	712,500	23	150,502	—	—	11	512,761	139	49,237
27年度	175	712,978	23	150,502	—	—	11	512,761	141	49,715
<b>28年度</b>	<b>176</b>	<b>713,096</b>	<b>23</b>	<b>150,502</b>	<b>—</b>	<b>—</b>	<b>11</b>	<b>512,761</b>	<b>142</b>	<b>49,833</b>

資料:道路公園課

#### 4. 下水道の状況

各年3月末現在 単位:ha・m・人

年度別	全 体 計 画			施 行 済		
	事 業 量		処 理 能 力	事 業 量		処 理 能 力
	排 水 面 積	管 延 長	人 口	排 水 面 積	管 延 長	人 口
平成24年度	2,465	440,250	97,100	909	207,629	48,503
25年度	2,465	440,250	97,100	926	212,607	49,860
26年度	2,465	440,250	97,100	942	216,062	51,003
27年度	2,465	440,250	97,100	961	220,492	52,339
<b>28年度</b>	<b>2,465</b>	<b>440,250</b>	<b>97,100</b>	<b>984</b>	<b>223,408</b>	<b>53,302</b>

資料:下水道推進課

#### 5. 府営住宅等管理戸数

各年3月末現在

年 度	総 数	大 阪 府		大 阪 府 住 宅 供 給 公 社		雇 用 振 興 協 会	
		府 営 住 宅	賃 貸 住 宅	雇 用 促 進 住 宅	雇 用 促 進 住 宅		
平成24年度	4,100		3,750		200		150
25年度	4,100		3,750		200		150
26年度	4,100		3,750		200		150
27年度	4,265		3,915		200		150
<b>28年度</b>	<b>3,823</b>		<b>3,623</b>		<b>200</b>		<b>150</b>

資料:建築住宅課

#### 6. 市営住宅管理戸数

各年3月末現在

年 度	総 数	公 営 住 宅					市 単 費 改 良 住 宅	
		総 数	木 造	準 耐 中 耐	高 層	住 宅		
平成24年度	1,294	938	374	138	389	37	21	335
25年度	1,291	935	371	138	389	37	21	335
26年度	1,287	931	367	138	389	37	21	335
27年度	1,280	924	360	138	389	37	21	335
<b>28年度</b>	<b>1,269</b>	<b>913</b>	<b>349</b>	<b>138</b>	<b>389</b>	<b>37</b>	<b>21</b>	<b>335</b>

(注)中耐:中層耐火構造住宅 準耐:準耐火構造住宅

資料:建築住宅課





# 第9章 物価・消費

## 1. 消費者物価指数の推移(大阪市)

年 月	中 分													
	総													
	食	穀	魚	肉	乳	野	果	油	菓	調	飲	酒	外	
	合	料	類	類	類	類	類	物	脂	子	理	料	類	食
	料	類	類	類	類	類	類	物	脂	子	理	料	類	食
ウエイト	10000	2891	257	234	282	117	306	103	115	227	403	147	118	582
平成25年平均	97.0	95.4	103.0	92.2	94.5	91.4	93.6	90.8	97.1	92.5	94.9	98.5	98.3	95.7
平成26年平均	99.5	98.3	102.2	98.6	99.1	96.6	95.0	93.7	100.5	97.4	97.8	99.0	101.0	98.2
平成27年平均	100.2	100.7	100.5	100.9	101.1	100.7	100.5	104.1	99.4	100.8	100.9	100.0	99.6	100.3
平成28年平均	99.9	101.8	101.1	103.0	103.2	100.3	103.5	108.2	98.2	102.4	102.0	99.6	99.2	100.7
<b>平成29年平均</b>	<b>99.8</b>	<b>102.0</b>	<b>102.2</b>	<b>108.4</b>	<b>103.4</b>	<b>95.8</b>	<b>102.4</b>	<b>105.9</b>	<b>99.5</b>	<b>101.8</b>	<b>101.9</b>	<b>99.4</b>	<b>102.3</b>	<b>100.4</b>
平成29年1月	99.6	102.4	101.9	105.7	101.9	99.3	105.3	116.3	99.0	102.4	101.7	99.8	99.7	100.5
2月	99.6	102.2	102.9	106.6	101.7	99.6	103.1	112.8	98.9	102.2	102.1	100.5	99.6	100.4
3月	99.5	101.7	102.3	107.7	102.5	99.3	101.7	104.8	99.0	101.5	101.9	99.3	100.3	100.2
4月	99.8	101.6	101.6	107.3	103.3	95.1	103.0	100.3	98.1	102.0	102.0	99.0	99.4	100.4
5月	99.9	101.4	101.9	108.1	104.5	93.4	98.5	106.7	98.0	101.3	102.3	98.9	99.1	100.4
6月	99.6	101.3	102.1	107.4	104.2	95.2	97.6	103.0	98.0	100.7	101.8	100.0	104.6	100.4
7月	99.5	101.0	101.0	106.6	103.3	94.9	95.7	102.9	100.8	101.7	101.9	98.9	104.5	100.3
8月	99.7	101.4	101.3	110.4	103.7	94.3	97.3	103.8	100.6	101.8	100.8	99.9	104.0	100.4
9月	99.9	102.3	101.8	111.8	104.0	93.8	104.1	101.0	100.3	101.3	101.9	99.2	104.1	100.4
10月	100.0	102.0	102.2	111.0	103.8	94.4	100.4	103.0	100.3	102.7	101.8	99.1	103.8	100.4
11月	100.3	102.9	104.2	108.1	103.6	94.5	108.5	102.5	101.0	102.0	102.4	98.7	103.9	100.5
12月	100.5	104.1	104.0	110.4	104.0	95.8	113.7	114.2	100.5	102.4	102.3	99.5	104.1	100.5

### 対前年比(%)

平成25年平均	0.9	0.5	-0.4	4.2	2.0	0.9	-1.0	-2.3	-0.1	0.4	0.2	-1.5	-0.5	0.8
平成26年平均	2.6	3.1	-0.8	7.0	4.9	5.7	1.5	3.2	3.5	5.3	3.0	0.5	2.7	2.6
平成27年平均	0.7	2.5	-1.5	2.2	2.1	4.2	5.8	10.9	-0.9	3.5	3.3	1.1	-1.3	2.2
平成28年平均	-0.1	1.8	1.1	3.0	3.2	0.3	3.5	8.2	-1.8	2.4	2.0	-0.4	-0.8	0.7
<b>平成29年平均</b>	<b>-0.1</b>	<b>0.2</b>	<b>1.1</b>	<b>5.3</b>	<b>0.2</b>	<b>-4.5</b>	<b>-1.1</b>	<b>-2.1</b>	<b>1.3</b>	<b>-0.6</b>	<b>-0.2</b>	<b>-0.3</b>	<b>3.1</b>	<b>-0.3</b>

資料:大阪府総務部統計課「消費者物価指数」

平成27年=100

		類														年 月
住居	家賃	設備修繕・維持	光熱・水道	電気代	ガス代	他の光熱	上下水道料	家具・家事用品	家庭用耐久財	室内装備品	寝具類	家事雑貨	家事用消耗品	家事サービス		
2178	2032	145	783	390	241	6	146	299	99	18	16	65	88	13	ウェイト	
99.8	100.0	96.3	96.6	93.9	100.3	112.6	97.3	96.2	96.9	98.9	89.9	93.7	99.1	97.8	25年	
99.9	99.9	100.2	102.2	100.3	106.5	114.4	99.8	99.0	99.2	98.1	95.6	98.4	100.5	100.4	26年	
100.0	100.1	99.1	98.6	99.5	96.3	94.3	100.0	100.3	100.4	99.0	101.0	100.9	99.8	99.7	27年	
99.9	100.1	97.2	93.1	95.3	85.8	81.6	100.0	99.1	96.0	95.7	102.4	103.6	99.4	99.1	28年	
<b>99.7</b>	<b>99.9</b>	<b>97.0</b>	<b>94.3</b>	<b>97.6</b>	<b>85.6</b>	<b>93.8</b>	<b>100.0</b>	<b>98.1</b>	<b>95.4</b>	<b>91.6</b>	<b>106.3</b>	<b>103.7</b>	<b>96.7</b>	<b>98.9</b>	<b>29年</b>	
99.8	100.1	96.8	91.3	93.9	81.9	89.5	100.0	100.7	100.3	94.7	101.8	104.6	99.5	98.9	H29.1	
99.8	100.0	96.8	92.0	94.6	82.8	93.2	100.0	101.1	102.8	95.8	101.6	103.5	98.7	98.9	2	
99.7	99.9	96.8	92.8	95.7	83.7	92.9	100.0	98.5	97.6	94.6	102.5	103.1	96.2	98.9	3	
99.7	99.9	97.0	93.8	97.1	84.7	93.8	100.0	97.8	95.0	93.5	106.2	104.5	95.1	98.9	4	
99.7	99.9	96.9	95.4	99.7	85.7	93.8	100.0	96.9	93.1	90.9	107.3	102.6	96.0	98.9	5	
99.7	99.9	96.9	95.9	100.5	86.1	93.8	100.0	97.7	94.9	90.9	107.3	103.3	96.1	98.9	6	
99.7	99.9	97.0	96.0	100.4	86.4	93.8	100.0	96.7	93.3	89.2	107.3	103.0	95.2	98.9	7	
99.7	99.9	97.0	94.8	97.8	86.9	93.8	100.0	97.4	94.8	88.3	107.1	102.4	96.3	98.9	8	
99.7	99.9	97.0	95.1	98.1	87.2	93.8	100.0	97.4	93.6	90.8	108.4	104.3	95.7	98.9	9	
99.7	99.8	97.1	95.2	98.2	87.4	94.8	100.0	97.6	93.5	91.1	107.9	104.9	96.1	98.9	10	
99.7	99.9	97.2	95.0	97.9	87.2	95.8	100.0	98.6	94.9	90.2	109.2	104.1	98.6	98.9	11	
99.7	99.9	97.2	94.9	97.8	87.0	97.5	100.0	97.0	91.3	89.4	109.3	104.0	97.4	98.9	12	

対前年比(%)

-0.3	-0.3	-0.2	8.5	14.2	5.1	6.4	0.0	-0.6	-2.3	-4.5	1.1	1.0	0.4	-0.4	25年
0.1	-0.1	4.0	5.8	6.8	6.2	1.6	2.6	2.9	2.3	-0.8	6.4	5.0	1.4	2.7	26年
0.1	0.2	-1.1	-3.6	-0.8	-9.6	-17.6	0.2	1.4	1.3	1.9	5.9	2.3	-0.6	-0.6	27年
-0.1	0.1	-2.8	-6.9	-4.7	-14.2	-18.4	0.0	-0.9	-4.0	-4.3	2.4	3.6	-0.6	-0.9	28年
<b>-0.2</b>	<b>-0.2</b>	<b>-0.2</b>	<b>1.3</b>	<b>2.4</b>	<b>-0.2</b>	<b>15.0</b>	<b>0.0</b>	<b>-1.0</b>	<b>-0.6</b>	<b>-4.2</b>	<b>3.9</b>	<b>0.1</b>	<b>-2.7</b>	<b>-0.2</b>	<b>29年</b>

1. 消費者物価指数の推移(大阪市)(つづき)

年 月	中 分															
	被 服 及 び 履 物	衣			シャツ・セーター・下着類			履 物 類	他 の 被 服	被 服 関 連 サ ー ビ ス	保 健 医 療	健 康 保 持 用 撰 取 品 ・ 薬 品	保 健 医 療 用 品 ・ 器 具	保 健 医 療 サ ー ビ ス	交 通 ・ 通 信	交 通
		料	和 服	洋 服	シ ャ ツ ・ セ ー タ ー ・ 下 着 類	シ ャ ツ ・ セ ー タ ー 類	下 着 類									
ウ エ イ ト	396	169	1	168	112	78	34	60	34	21	433	115	64	253	1142	236
平成25年平均	96.8	96.5	97.0	96.5	98.0	101.3	92.3	96.4	96.5	95.8	97.8	96.4	98.2	98.6	99.0	94.9
平成26年平均	99.3	99.2	99.5	99.2	100.2	101.6	97.8	97.9	99.4	100.0	99.1	99.0	98.4	99.5	100.9	99.8
平成27年平均	100.5	100.3	100.1	100.3	100.4	100.5	100.2	101.4	100.2	100.1	100.3	100.4	100.4	100.3	99.9	100.0
平成28年平均	102.1	102.9	99.2	102.9	101.4	101.7	100.7	103.1	100.0	100.4	101.1	100.8	101.0	101.2	98.9	99.9
<b>平成29年平均</b>	<b>101.9</b>	<b>102.7</b>	<b>100.2</b>	<b>102.7</b>	<b>100.8</b>	<b>101.8</b>	<b>98.5</b>	<b>104.4</b>	<b>97.6</b>	<b>101.7</b>	<b>101.8</b>	<b>100.4</b>	<b>100.6</b>	<b>102.7</b>	<b>97.8</b>	<b>99.8</b>
平成29年1月	98.7	98.5	100.2	98.5	96.8	95.8	98.9	103.8	95.9	100.4	100.4	98.8	99.1	101.5	98.2	99.4
2月	100.2	102.0	100.2	102.0	97.2	96.7	98.4	103.2	96.3	100.4	100.6	99.1	99.9	101.5	97.5	99.2
3月	101.2	104.5	100.2	104.5	95.2	94.2	97.6	103.4	100.3	101.7	100.8	99.2	101.1	101.5	96.9	100.1
4月	103.9	104.3	100.2	104.3	103.9	106.5	98.1	106.0	99.3	101.7	100.9	100.3	99.9	101.5	97.8	99.5
5月	103.7	104.0	100.2	104.0	104.0	106.5	98.3	106.1	98.3	101.7	101.1	100.5	101.0	101.5	97.9	99.5
6月	103.3	104.1	100.2	104.1	102.5	104.2	98.8	106.5	97.1	101.7	101.2	101.0	100.5	101.5	98.1	99.1
7月	100.2	100.4	100.2	100.4	98.0	97.5	99.1	106.3	95.1	101.7	101.4	101.2	101.3	101.5	98.3	100.5
8月	98.9	99.1	100.2	99.1	96.6	95.8	98.4	105.4	92.5	102.0	103.3	101.6	101.9	104.4	97.7	101.2
9月	103.1	103.0	100.2	103.0	104.9	107.7	98.6	104.2	96.3	102.0	103.2	101.4	101.5	104.4	97.2	99.5
10月	103.6	103.0	100.2	103.0	105.6	108.5	99.1	104.2	100.2	102.0	103.0	100.8	100.9	104.5	97.7	99.8
11月	104.6	106.5	100.2	106.6	104.0	106.6	98.1	104.1	99.7	102.0	102.9	100.8	100.6	104.5	97.9	99.5
12月	101.5	103.0	100.2	103.0	100.4	101.2	98.7	100.0	99.6	103.3	102.6	100.0	99.6	104.5	98.1	99.8

対前年比(%)

平成25年平均	-0.5	-0.5	1.7	-0.6	-1.4	-2.4	0.5	1.3	-1.4	0.5	-0.6	-0.8	-1.9	0.0	1.0	0.0
平成26年平均	2.6	2.8	2.5	2.8	2.3	0.3	5.9	1.6	3.0	4.4	1.3	2.6	0.3	0.9	1.9	5.2
平成27年平均	1.1	1.1	0.6	1.1	0.3	-1.0	2.6	3.3	0.9	0.0	1.4	1.6	2.3	0.8	-1.1	0.2
平成28年平均	2.1	2.9	-0.8	2.9	1.4	1.7	0.7	3.1	0.0	0.4	1.1	0.8	1.0	1.2	-1.1	-0.1
<b>平成29年平均</b>	<b>-0.2</b>	<b>-0.2</b>	<b>1.0</b>	<b>-0.2</b>	<b>-0.6</b>	<b>0.1</b>	<b>-2.2</b>	<b>1.3</b>	<b>-2.5</b>	<b>1.4</b>	<b>0.7</b>	<b>-0.4</b>	<b>-0.4</b>	<b>1.5</b>	<b>-1.2</b>	<b>-0.1</b>

資料:大阪府総務部統計課「消費者物価指数」

平成27年=100

類																	年 月
自動車等関係費	通信	教育	授業料等	教科書・学習参考教材	補習教育	教養娯楽	教養娯楽用耐久財	教養娯楽用品	書籍・他の印刷物	教養娯楽サービス	諸雑費	理美容サービス	理美容用品	身の回り用品	たばこ	他の諸雑費	
437	469	309	193	3	113	930	44	174	124	588	639	122	158	77	49	233	ウェイト
100.9	98.7	97.4	98.6	97.3	92.6	94.7	93.6	93.9	96.5	94.7	96.1	97.4	96.0	93.0	95.9	96.8	25年
102.1	99.8	99.3	99.6	98.5	98.7	98.9	94.9	99.6	99.6	99.0	99.5	99.7	98.6	98.7	100.0	100.0	26年
99.4	100.3	100.5	100.2	100.3	101.0	100.3	102.8	100.0	100.1	100.2	100.1	100.0	100.4	100.2	100.0	100.0	27年
98.2	99.1	99.2	97.9	100.3	101.3	100.7	98.9	100.6	100.3	101.0	98.9	100.2	99.3	99.9	101.2	97.2	28年
<b>99.6</b>	<b>95.1</b>	<b>96.2</b>	<b>93.3</b>	<b>100.9</b>	<b>101.1</b>	<b>101.1</b>	<b>97.5</b>	<b>99.6</b>	<b>100.7</b>	<b>101.8</b>	<b>98.5</b>	<b>100.0</b>	<b>97.6</b>	<b>100.5</b>	<b>102.3</b>	<b>96.8</b>	<b>29年</b>
99.2	96.6	98.2	97.2	100.3	99.8	100.2	100.4	99.9	100.5	100.2	98.4	100.1	98.2	100.4	101.7	96.2	H29.1
99.4	95.0	98.6	97.2	100.8	101.1	100.3	99.0	100.6	100.5	100.3	97.9	98.9	97.3	100.7	101.7	96.2	2
99.8	92.6	98.6	97.2	100.8	101.1	101.0	99.8	101.8	100.4	100.9	98.0	98.9	97.6	100.6	101.7	96.2	3
99.6	95.3	98.0	96.0	101.0	101.2	101.6	103.0	100.4	100.5	102.1	98.4	98.9	97.9	100.3	102.4	96.9	4
99.6	95.6	98.0	96.0	101.0	101.2	102.0	99.6	102.1	100.6	102.4	98.6	100.1	97.9	100.5	102.4	96.9	5
99.5	96.2	94.8	90.9	101.0	101.2	100.3	97.5	99.1	100.7	100.9	98.2	100.1	96.4	100.4	102.4	96.9	6
99.3	96.2	94.8	90.9	101.0	101.2	100.6	96.6	98.2	100.7	101.6	98.5	100.1	97.6	100.5	102.4	96.9	7
99.3	94.5	94.8	90.9	101.0	101.2	102.3	94.1	99.9	100.6	104.0	98.9	101.9	97.6	100.3	102.4	97.1	8
99.2	94.2	94.8	90.9	101.0	101.2	100.5	92.0	97.8	100.5	102.0	98.8	100.4	97.9	100.9	102.4	97.1	9
99.6	95.0	94.8	90.9	101.0	101.2	101.5	97.3	98.0	100.6	103.0	98.7	100.4	97.7	100.4	102.8	97.1	10
100.2	95.0	94.8	90.9	101.0	101.2	101.3	95.3	97.8	101.6	102.7	98.8	100.4	97.9	100.4	102.8	97.1	11
100.4	95.1	94.8	90.9	101.0	101.2	101.2	95.2	99.8	101.6	102.0	98.6	100.4	96.9	101.1	102.8	97.1	12

対前年比(%)

2.2	-0.2	0.2	0.7	5.2	-2.5	-0.2	0.3	1.0	0.2	-0.7	2.4	-0.4	1.4	6.5	0.0	3.4	25年
1.2	1.1	2.0	1.0	1.3	6.6	4.3	1.3	6.1	3.1	4.6	3.5	2.4	2.7	6.1	4.3	3.2	26年
-2.7	0.5	1.2	0.5	2.0	3.1	1.7	8.5	0.8	0.6	1.2	0.7	0.3	2.1	1.6	0.0	0.0	27年
-1.8	-0.9	-0.8	-2.1	0.3	1.3	0.7	-1.1	0.6	0.3	1.0	-1.1	0.2	-0.7	-0.1	1.2	-2.8	28年
<b>1.4</b>	<b>-4.0</b>	<b>-3.0</b>	<b>-4.7</b>	<b>0.6</b>	<b>-0.2</b>	<b>0.3</b>	<b>-1.4</b>	<b>-1.0</b>	<b>0.4</b>	<b>0.8</b>	<b>-0.5</b>	<b>-0.2</b>	<b>-1.8</b>	<b>0.6</b>	<b>1.0</b>	<b>-0.4</b>	<b>29年</b>

1. 消費者物価指数の推移(大阪市)(つづき)

平成27年=100

年 月	中				分							類			
	生 鮮 食 品	生 鮮 魚 介	生 鮮 野 菜	生 鮮 果 物	生 鮮 食 品 を 除 く 総 合	生 鮮 食 品 を 除 く 食 料	持 家 の 帰 属 家 賃 を 除 く 総 合	持 家 の 帰 属 家 賃 を 除 く 住 居	持 家 の 帰 属 家 賃 を 除 く 家 賃	持 家 の 帰 属 家 賃 及 び 生 鮮 食 品 を 除 く 総 合	エ ネ ル ギ	食 料 (酒 類 を 除 く) 及 び エ ネ ル ギ	教 育 関 係 費	教 養 娯 楽 関 係 費	情 報 通 信 関 係 費
ウ ェ イ ト	447	142	208	98	9553	2443	8515	693	547	8067	702	6525	383	1047	538
平成25年平均	91.1	91.5	91.0	90.7	97.3	96.2	96.5	98.9	99.5	96.8	98.6	97.6	97.1	95.0	98.4
平成26年平均	94.9	98.7	92.7	93.6	99.7	98.9	99.4	99.8	99.7	99.7	104.3	99.5	99.0	98.9	100.3
平成27年平均	101.5	101.0	100.6	104.1	100.1	100.5	100.2	99.9	100.1	100.1	98.0	100.2	100.6	100.3	100.0
平成28年平均	105.2	103.4	105.0	108.1	99.7	101.2	99.9	99.5	100.1	99.6	91.2	100.0	99.7	100.6	99.2
<b>平成29年平均</b>	<b>105.9</b>	<b>110.7</b>	<b>102.6</b>	<b>105.8</b>	<b>99.5</b>	<b>101.3</b>	<b>99.8</b>	<b>99.2</b>	<b>99.8</b>	<b>99.5</b>	<b>93.5</b>	<b>99.6</b>	<b>97.3</b>	<b>100.9</b>	<b>97.2</b>
平成29年1月	109.3	106.9	107.4	116.8	99.2	101.1	99.5	99.3	100.0	99.0	89.8	99.4	98.9	100.0	98.3
2月	107.1	107.8	103.9	113.0	99.3	101.3	99.5	99.2	99.9	99.1	90.6	99.4	99.2	100.1	97.8
3月	104.7	109.2	101.8	104.6	99.2	101.2	99.4	99.2	99.8	99.1	91.8	99.3	99.2	100.8	97.7
4月	104.7	109.7	103.7	99.9	99.5	101.0	99.7	99.2	99.8	99.5	92.9	99.7	98.7	101.3	97.8
5月	103.2	109.7	97.2	106.6	99.7	101.1	99.9	99.2	99.8	99.7	94.7	99.8	98.7	101.6	97.8
6月	101.0	108.3	95.3	102.7	99.6	101.4	99.6	99.2	99.8	99.5	95.2	99.5	96.1	100.1	97.8
7月	99.5	107.4	92.7	102.6	99.5	101.3	99.4	99.2	99.8	99.4	95.0	99.4	96.1	100.6	97.8
8月	102.7	113.9	94.7	103.7	99.6	101.2	99.7	99.2	99.8	99.5	93.8	99.6	96.0	102.3	96.3
9月	107.6	116.5	104.9	100.7	99.5	101.3	99.9	99.2	99.8	99.5	94.1	99.5	96.0	100.3	96.3
10月	105.0	115.0	99.3	102.7	99.7	101.5	100.0	99.2	99.8	99.7	94.5	99.7	96.2	101.2	96.3
11月	109.2	110.4	111.6	102.3	99.9	101.7	100.3	99.3	99.8	99.9	94.5	99.8	96.1	101.0	96.3
12月	116.0	113.1	118.7	114.5	99.7	102.0	100.6	99.3	99.8	99.7	94.5	99.5	96.1	101.0	96.3

対前年比(%)

平成25年平均	1.5	6.7	-0.5	-2.2	0.9	0.3	1.1	-0.5	-0.5	1.1	9.9	0.1	0.3	-0.2	-1.0
平成26年平均	4.2	7.9	1.9	3.3	2.5	2.9	3.0	0.9	0.2	2.9	5.8	1.9	2.0	4.1	2.0
平成27年平均	6.7	2.2	8.5	10.9	0.4	1.7	0.7	0.1	0.4	0.5	-6.0	0.7	1.5	1.5	-0.3
平成28年平均	5.2	3.4	5.0	8.1	-0.3	1.2	-0.1	-0.5	0.1	-0.4	-8.8	0.0	-0.3	0.6	-0.8
<b>平成29年平均</b>	<b>0.6</b>	<b>7.0</b>	<b>-2.3</b>	<b>-2.1</b>	<b>-0.2</b>	<b>0.1</b>	<b>-0.1</b>	<b>-0.2</b>	<b>-0.2</b>	<b>-0.1</b>	<b>2.5</b>	<b>-0.5</b>	<b>-2.5</b>	<b>0.3</b>	<b>-2.0</b>

資料:大阪府総務部統計課「消費者物価指数」

## 2. たばこ消費状況

単位：本

年次	総本数	成人1人あたり 本数
平成24年度	185,830,557	2,606
25年度	180,764,500	2,537
26年度	168,279,927	2,372
27年度	163,118,932	2,299
28年度	156,063,488	2,200

比率に用いた人口は、各年10月1日現在住民基本台帳人口

資料：課税課

たばこ消費状況の推移

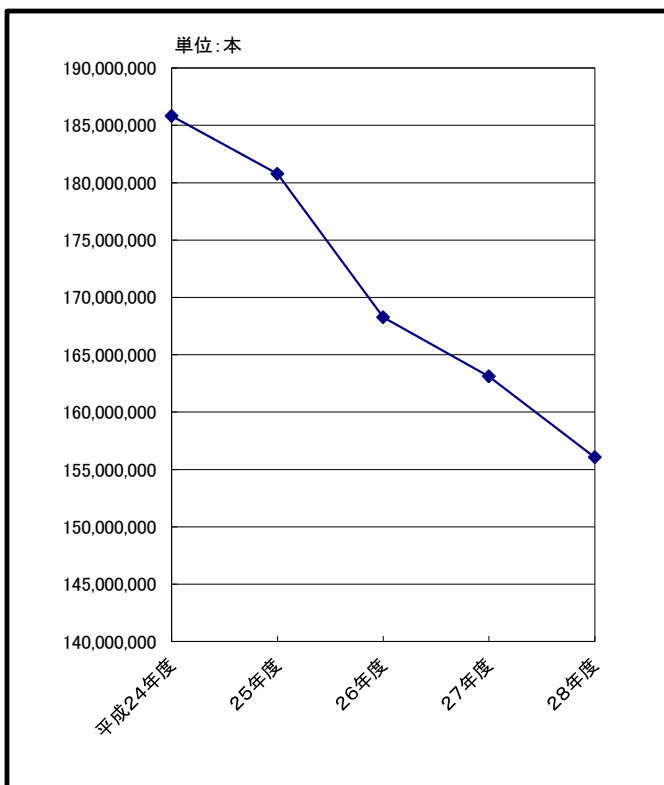

成人1人当たりのたばこ消費

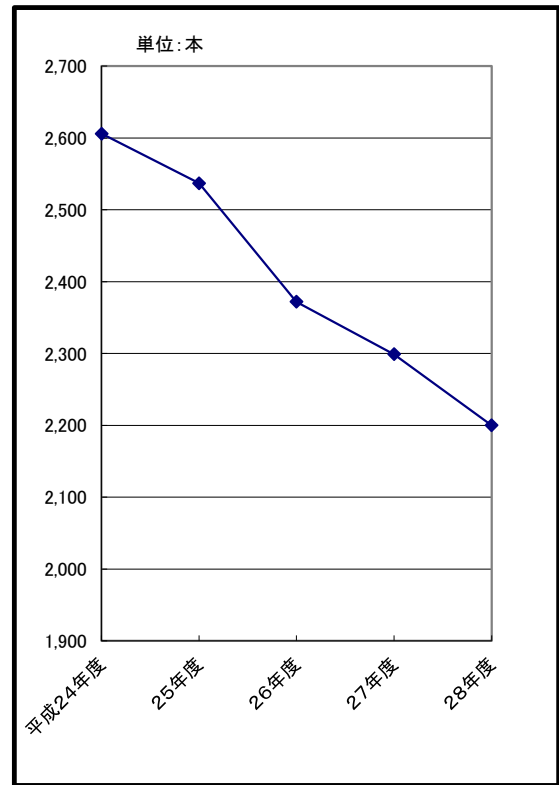



# 第 10 章 教育・文化・宗教

## 1. 貝塚市内学校園の在学者の状況

### (1) 幼稚園

年次	園数			教員数			職員数		
	総数	公立	私立	総数	公立	私立	総数	公立	私立
平成 24年	14	9	5	114	49	65	15	—	15
25年	14	9	5	110	45	65	12	—	12
26年	14	9	5	106	43	63	10	—	10
27年	13	9	4	88	42	46	6	—	6
<b>28年</b>	<b>13</b>	<b>9</b>	<b>4</b>	<b>87</b>	<b>42</b>	<b>45</b>	<b>5</b>	<b>—</b>	<b>5</b>

※平成27年度から木島幼稚園は、認定こども園木島幼稚園に変わりました。

各年5月1日現在

学級数			園児数			1学級当たり園児数		
総数	公立	私立	総数	公立	私立	総数	公立	私立
55	20	35	1,151	450	701	21	23	20
54	19	35	1,076	390	686	20	21	20
52	17	35	997	338	659	19	20	19
39	16	23	762	302	460	20	19	20
<b>40</b>	<b>17</b>	<b>23</b>	<b>727</b>	<b>293</b>	<b>434</b>	<b>18</b>	<b>17</b>	<b>19</b>

資料: 学校基本調査

### (2) 小学校

年次	学校数	教員数	職員数	学校医 歯科医 薬剤師	学級数	児		
						総数		
						総数	男	女
平成 24年	11	352	51	61	221	5,978	3,041	2,937
25年	11	354	48	61	225	5,924	3,011	2,913
26年	11	354	48	61	226	5,783	2,947	2,836
27年	11	364	46	61	224	5,633	2,885	2,748
<b>28年</b>	<b>11</b>	<b>351</b>	<b>45</b>	<b>61</b>	<b>212</b>	<b>5,414</b>	<b>2,791</b>	<b>2,623</b>

各年5月1日現在

童数												1学級 当たり 児童数
1年		2年		3年		4年		5年		6年		
男	女	男	女	男	女	男	女	男	女	男	女	
479	428	540	471	504	535	515	501	505	505	498	497	27
463	475	482	431	537	468	510	529	520	501	499	509	26
434	447	463	473	483	432	541	470	506	523	520	491	26
460	421	435	442	465	472	481	425	540	469	504	519	25
<b>416</b>	<b>400</b>	<b>461</b>	<b>422</b>	<b>431</b>	<b>440</b>	<b>463</b>	<b>468</b>	<b>481</b>	<b>425</b>	<b>539</b>	<b>468</b>	<b>26</b>

資料: 学校基本調査



## (3)中学校

年次	学校数	教員数	職員数	学校医 歯科医 薬剤師	学級数
平成 24年	5	196	15	27	97
25年	5	201	15	27	95
26年	5	196	15	27	93
27年	5	195	16	27	91
<b>28年</b>	<b>5</b>	<b>198</b>	<b>13</b>	<b>27</b>	<b>95</b>

各年5月1日現在

生徒数									1学級 当たり 生徒数
総数			1年		2年		3年		
総数	男	女	男	女	男	女	男	女	
2,937	1,475	1,462	521	516	475	482	479	464	30
2,904	1,442	1,462	448	466	521	513	473	483	31
2,889	1,431	1,458	464	470	448	470	519	518	31
2,811	1,406	1,405	490	464	466	470	450	471	31
<b>2,820</b>	<b>1,411</b>	<b>1,409</b>	<b>458</b>	<b>476</b>	<b>485</b>	<b>462</b>	<b>468</b>	<b>471</b>	<b>30</b>

資料:学校基本調査

## (4)高等学校(定時制含む)

年次	学校数	教員数	生徒数		
			総数	男	女
平成 24年	2	124	1,785	696	1,089
25年	2	126	1,782	683	1,099
26年	2	125	1,789	700	1,089
27年	2	117	1,786	718	1,068
<b>28年</b>	<b>2</b>	<b>122</b>	<b>1,775</b>	<b>705</b>	<b>1,070</b>

資料:学校基本調査

## (5)小・中学校理由別長期欠席児童生徒数

各年5月1日現在

年次	小学校					中学校				
	総数	病気	経済的 理由	不登校	その他	総数	病気	経済的 理由	不登校	その他
平成 24年	79	38	—	14	27	136	26	—	61	49
25年	55	25	—	15	15	125	33	—	56	36
26年	61	33	—	12	16	113	27	—	53	33
27年	59	27	—	13	19	123	27	—	63	33
<b>28年</b>	<b>69</b>	<b>24</b>	<b>—</b>	<b>24</b>	<b>21</b>	<b>107</b>	<b>24</b>	<b>—</b>	<b>56</b>	<b>27</b>

資料:学校基本調査

## 2. 中・高等学校卒業者の進路・産業別就職状況

### (1) 進路状況

平成29年5月1日現在

進路区分	中学校			高等学校		
	総数	男	女	総数	男	女
卒業者総数	936	466	470	564	220	344
進学者	921	456	465	239	94	145
(うち就職している者)	(-)	(-)	(-)	(-)	(-)	(-)
教育訓練機関等入学者	11	7	4	213	81	132
(うち就職している者)	(-)	(-)	(-)	(-)	(-)	(-)
専修学校	10	7	3	204	72	132
各種学校	1	-	1	-	-	-
公共職業訓練施設等	-	-	-	9	9	-
就職者	2	2	-	86	35	51
一時的な仕事に就いた者	-	-	-	8	1	7
上記以外の者	2	1	1	17	8	9
死亡・不詳	-	-	-	1	1	-

資料:学校基本調査

#### ① 中学校卒業者の進路状況

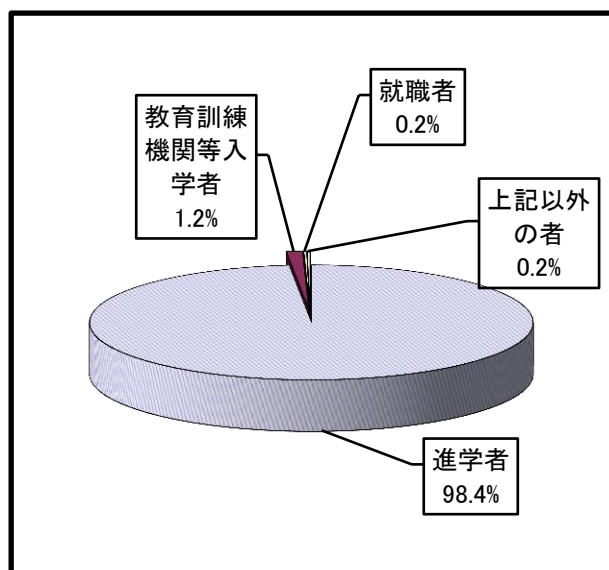

#### ② 高等学校卒業者の進路状況

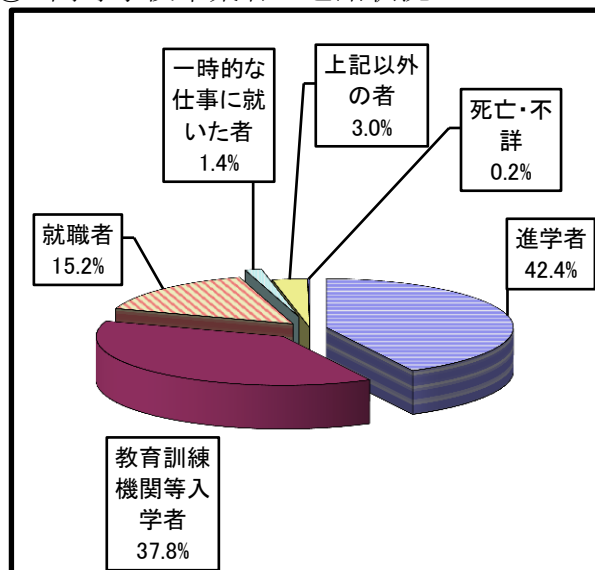

### (2) 産業別就職者数

平成29年5月1日現在

産業別	中学校			高等学校		
	総数	男	女	総数	男	女
総数	2	2	-	86	35	51
第一次産業	-	-	-	-	-	-
第二次産業	1	1	-	28	19	9
第三次産業	1	1	-	58	16	42
上記以外のもの	-	-	-	-	-	-

(注)就職進学者を含む。

資料:学校基本調査

### 3. 国宝等文化財

種 別	件数	種 別	件数	種 別	件数
国 宝	1	史 跡	1	府指定文化財	8
建 造 物	1	天 然 記 念 物	1	工 芸 品	2
重 要 文 化 財	20			建 造 物	1
絵 画	1			無 形 民 俗	1
彫 刻	18			史 跡	1
建 造 物	1			天 然 記 念 物	2
				歴 史 資 料	1
				府 記 録 選 択	3
				無 形 民 俗	3

平成29年3月末現在

種 別	件数	種 別	件数
市指定文化財	147	国 登 録	58
建 造 物	2	建 造 物	58
彫 刻	4		
絵 画	44		
古 文 書	3		
書 跡	2		
考 古 資 料	87		
無 形 民 俗	3		
天 然 記 念 物	1		
史 跡	1		

資料:社会教育課

### 4. 宗 教

平成29年3月末現在

種 別	総 数	種 別	総 数
総 数	66	禅 宗 系	2
神 道 系	9	真 宗 系	24
社 本 庁	6	日 蓮 宗 系	1
金 光 教	1	単 立	1
諸 派	2	キ リ ス ト 系	1
仏 教 系	47	日 本 キ リ ス ト 系	1
天 台 宗 系	2	諸 教	9
真 言 宗 系	3	天 理 教	9
浄 土 宗 系	14	そ の 他	—

資料:大阪府宗教法人名簿(大阪府ホームページより)

## 5. 図書館の利用状況

### (1) 図書館利用者数の推移

各年12月末現在

年次	図書館							移動図書館		
	開館 日数	館内利用者数		貸出数				稼働 日数	利用 者数	利用 冊数
		総数	1日平均	総数	一般	児童	1日平均			
平成24年	276	74,353	269	302,529	194,069	108,460	1,096	153	35,658	174,724
25年	275	74,029	269	298,341	196,215	102,126	1,085	152	37,041	179,822
26年	275	70,716	257	288,088	191,609	96,479	1,048	154	39,202	183,527
27年	274	71,116	260	291,094	193,204	97,890	1,062	156	38,983	184,108
<b>28年</b>	<b>274</b>	<b>67,301</b>	<b>246</b>	<b>272,825</b>	<b>168,256</b>	<b>104,569</b>	<b>996</b>	<b>160</b>	<b>37,976</b>	<b>180,380</b>

(注) 図書館貸出数には、CD貸出を含む。

資料: 市民図書館

### (2) 蔵書冊数の推移

年次	総数	総記	哲学	歴史	社会科学	自然科学	工学	産業
平成24年	285,516	5,526	6,897	17,719	22,228	18,686	15,839	6,318
25年	288,216	5,553	7,003	17,881	22,444	18,887	15,916	6,403
26年	290,892	5,602	7,204	17,876	22,774	19,270	16,056	6,474
27年	292,299	5,669	7,331	18,054	22,974	19,571	16,033	6,559
<b>28年</b>	<b>295,222</b>	<b>5,702</b>	<b>7,445</b>	<b>18,152</b>	<b>23,195</b>	<b>19,778</b>	<b>16,101</b>	<b>6,601</b>

各年12月末現在

芸術	語学	文学	郷土 資料
19,740	3,113	162,334	7,116
19,728	3,127	163,944	7,330
19,939	3,158	165,059	7,480
19,821	3,181	165,490	7,616
<b>19,863</b>	<b>3,185</b>	<b>167,440</b>	<b>7,760</b>

資料: 市民図書館

## 6. 体育施設等利用状況

年次	ふれあい運動広場				二色グラウンド		青少年運動広場		総合体育館			
	グラウンド		テニスコート		男	女	男	女	団体		個人	
	男	女	男	女					男	女		
平成24年	46,974	6,228	11,829	14,111	32,894	7,118	23,739	7,614	44,955	75,948	22,090	
25年	47,437	6,594	11,344	13,949	30,827	6,393	25,163	7,017	45,034	72,935	21,387	
26年	51,330	6,232	11,781	13,220	32,465	8,817	24,182	6,837	41,067	72,013	20,758	
27年	38,785	4,168	11,876	12,429	30,057	8,736	22,467	6,211	42,482	74,093	20,991	
<b>28年</b>	<b>41,758</b>	<b>6,355</b>	<b>11,885</b>	<b>12,953</b>	<b>31,740</b>	<b>9,259</b>	<b>25,187</b>	<b>6,308</b>	<b>40,110</b>	<b>71,098</b>	<b>22,417</b>	

各年12月末現在

公園墓地テニスコート		第1プール		第2プール		第3プール		第4プール		第5プール	
男	女	大人	小人	大人	小人	大人	小人	大人	小人	大人	小人
3,885	3,285	2,613	11,745	804	5,973	4,205	15,421	966	6,201	1,799	9,957
3,654	3,262	2,493	11,580	780	6,134	3,611	13,126	995	6,172	1,653	9,384
4,106	3,452	2,146	9,727	637	4,825	2,607	11,435	862	5,133	1,381	7,910
4,969	4,135	2,386	10,000	589	4,032	2,552	10,288	867	4,492	1,348	8,106
<b>5,556</b>	<b>4,162</b>	<b>2,444</b>	<b>10,316</b>	<b>568</b>	<b>3,270</b>	<b>3,184</b>	<b>13,950</b>	<b>938</b>	<b>5,510</b>	<b>1,710</b>	<b>9,271</b>

資料:スポーツ振興課

## 7. 教育施設等利用状況

年次	中央公民館		山手地区公民館		浜手地区公民館		青少年センター		青少年人権教育交流館	
	回数	人数	回数	人数	回数	人数	回数	人数	回数	人数
平成24年	4,417	71,829	3,273	55,001	2,313	37,405	1,306	21,955	1,381	32,100
25年	4,408	79,013	3,468	65,651	2,355	38,831	1,334	21,410	1,322	30,250
26年	4,489	82,220	3,183	54,946	2,388	41,919	2,569	18,950	1,271	34,530
27年	4,304	78,456	3,306	54,610	2,392	43,178	2,471	18,227	1,255	39,990
<b>28年</b>	<b>4,354</b>	<b>75,270</b>	<b>3,353</b>	<b>52,552</b>	<b>2,424</b>	<b>48,358</b>	<b>2,527</b>	<b>17,534</b>	<b>1,373</b>	<b>40,297</b>

各年12月末現在

年次	善兵衛ランド			自然遊学館		
	団体	個人	合計	団体	個人	合計
平成24年	2,246	11,094	13,340	2,339	56,337	58,676
25年	3,173	12,767	15,940	1,989	62,981	64,970
26年	2,942	10,457	13,399	2,628	69,676	72,304
27年	3,462	9,410	12,872	2,340	55,447	57,787
<b>28年</b>	<b>2,595</b>	<b>10,299</b>	<b>12,894</b>	<b>3,085</b>	<b>49,781</b>	<b>52,866</b>

資料:中央公民館・山手地区公民館・浜手地区公民館・青少年教育課・青少年人権教育交流館・善兵衛ランド・自然遊学館

# 第 11 章 衛生・公害・清掃

## 1. 衛生

(1) 市立貝塚病院の利用者の推移

① 各科別患者数(入院)

年 月	総 数	内 科	小 児 科	外 科	整形外科	皮 膚 科	泌尿器科	産婦人科	眼 科	耳 鼻 咽 喉 科	神 經 内 科	形 成 外 科	消化器内 科	乳 腺 外 科	1 日 平 均
平成24年度	72,385	6,085	4,606	6,987	10,131	-	8,786	22,009	1,245	-	703	572	6,774	4,487	198
25年度	71,206	6,026	3,099	10,124	8,660	-	8,440	19,469	1,201	-	285	565	9,934	3,403	195
26年度	61,247	6,394	3,244	9,673	6,916	-	6,632	13,596	1,071	-	124	759	9,237	3,601	168
27年度	64,887	6,484	3,437	11,322	6,588	-	7,736	13,366	1,210	-	266	677	9,829	3,972	177
<b>28年度</b>	<b>66,366</b>	<b>6,830</b>	<b>3,566</b>	<b>11,530</b>	<b>6,275</b>	<b>-</b>	<b>7,372</b>	<b>13,706</b>	<b>1,341</b>	<b>-</b>	<b>277</b>	<b>835</b>	<b>9,727</b>	<b>4,907</b>	<b>182</b>
4月	5,530	525	350	995	573	-	780	1,110	103	-	24	65	670	335	184
5月	4,920	451	352	879	412	-	625	942	105	-	48	72	598	436	159
6月	5,530	533	299	951	521	-	616	1,142	128	-	47	71	848	374	184
7月	5,694	424	349	1,086	430	-	574	1,174	123	-	8	96	1,032	398	184
8月	5,667	484	329	1,101	353	-	592	1,242	102	-	-	94	865	505	183
9月	5,369	383	263	1,022	474	-	621	1,107	123	-	-	81	782	513	179
10月	5,773	558	288	986	534	-	730	1,262	117	-	-	80	762	456	186
11月	5,798	797	259	863	582	-	855	1,275	103	-	24	31	596	413	193
12月	5,099	653	401	802	530	-	582	1,085	104	-	22	45	554	321	165
1月	5,295	687	267	912	471	-	413	986	99	-	49	49	930	432	171
2月	5,463	609	173	915	571	-	459	1,088	109	-	30	86	1,104	319	195
3月	6,228	726	236	1,018	824	-	525	1,293	125	-	25	65	986	405	201

② 各科別患者数(外来)

年 月	総 数	内 科	小 児 科	外 科	整形外科	皮 膚 科	泌尿器科	産婦人科	眼 科	耳 鼻 咽 喉 科	放 射 線 科	神 經 内 科	形 成 外 科	消化器内 科	乳 腺 外 科	1 日 平 均
平成24年度	187,872	22,209	15,129	8,879	23,458	11,746	18,465	30,678	15,805	560	5,532	5,164	3,685	9,630	16,932	643
25年度	180,189	21,631	12,147	8,254	22,288	11,176	17,099	28,042	16,678	553	3,646	5,450	3,924	14,875	14,426	613
26年度	179,498	21,668	11,954	8,467	19,943	11,179	15,144	27,074	16,868	496	4,922	5,210	4,224	17,450	14,899	613
27年度	183,716	21,937	13,150	8,716	18,566	10,991	15,485	27,535	18,436	515	4,943	5,136	4,342	18,190	15,774	625
<b>28年度</b>	<b>188,150</b>	<b>22,014</b>	<b>14,930</b>	<b>9,553</b>	<b>17,960</b>	<b>10,797</b>	<b>15,756</b>	<b>27,022</b>	<b>18,606</b>	<b>570</b>	<b>6,480</b>	<b>4,818</b>	<b>4,643</b>	<b>18,748</b>	<b>16,253</b>	<b>642</b>
4月	15,147	1,757	1,179	740	1,436	854	1,295	2,209	1,500	47	540	400	383	1,486	1,321	606
5月	15,115	1,799	1,210	719	1,538	834	1,324	2,066	1,519	44	500	403	322	1,512	1,325	657
6月	16,592	1,895	1,309	804	1,582	1,000	1,350	2,471	1,675	39	594	453	389	1,645	1,386	638
7月	15,723	1,777	1,224	777	1,547	983	1,319	2,083	1,576	50	608	420	428	1,568	1,363	629
8月	16,572	1,894	1,367	875	1,504	1,077	1,367	2,388	1,546	62	644	389	428	1,583	1,448	637
9月	15,668	1,917	1,114	801	1,527	1,033	1,302	2,206	1,529	39	578	342	399	1,478	1,403	653
10月	15,768	1,818	1,188	841	1,449	907	1,279	2,299	1,511	67	550	435	395	1,585	1,444	631
11月	15,547	1,805	1,242	796	1,475	798	1,348	2,353	1,502	58	460	411	357	1,611	1,331	648
12月	15,626	1,844	1,353	800	1,435	854	1,305	2,314	1,511	46	498	393	377	1,509	1,387	679
1月	14,729	1,781	1,168	748	1,460	776	1,207	2,045	1,514	32	490	363	383	1,479	1,283	640
2月	14,592	1,692	1,163	757	1,394	766	1,224	2,141	1,473	37	494	363	353	1,549	1,186	634
3月	17,071	2,035	1,413	895	1,613	915	1,436	2,447	1,750	49	524	446	429	1,743	1,376	657

資料:病院事務局

## (2) 医療施設数及び医療従事者数

各年12月末現在

年次	医療施設数				医療従事者数		
	病院 施設	院 病床	診療所 診療所	歯科 診療所	医師	歯科医師	薬剤師
平成24年	9	2,460	63	33	160	43	121
25年	9	2,460	59	35	—	—	—
26年	9	2,460	58	35	164	39	120
27年	9	2,460	60	36	—	—	—
<b>28年</b>	<b>9</b>	<b>2,460</b>	<b>59</b>	<b>36</b>	<b>182</b>	<b>47</b>	<b>138</b>

(注) 医療従事者数は、隔年実施の「医師、歯科医師、薬剤師調査(人数等)」による。  
資料:保健衛生関連データ(大阪府ホームページより)

## (3) 二類・三類感染症報告数

各年12月末現在

年次	発生総数	コレラ	細菌性 赤痢	腸チフス	パラチフス	急性灰白 髄炎	ジフテリア	腸管出血性大腸 菌感染症
平成24年	2	—	—	—	—	—	—	2
25年	—	—	—	—	—	—	—	—
26年	—	—	—	—	—	—	—	—
27年	1	—	—	—	—	—	—	1
<b>28年</b>	<b>2</b>	<b>—</b>	<b>—</b>	<b>—</b>	<b>—</b>	<b>—</b>	<b>—</b>	<b>2</b>

資料:岸和田保健所

## (4) 予防接種者実施状況

年次	二種混合	三種混合	四種混合	ポリオ 生ワクチン	ポリオ 不活化 ワクチン	麻しん・ 風しん混合 (単抗原含)	日本脳炎	インフル エンザ	結核 予防接種 (BCG)
平成24年度	742	1,530	134	536	756	3,512	2,977	8,998	752
25年度	679	1,151	2,139	—	1,120	1,546	3,027	9,259	600
26年度	687	277	2,777	—	474	1,558	2,982	9,861	701
27年度	697	3	2,922	—	118	1,448	3,011	9,630	721
<b>28年度</b>	<b>743</b>	<b>—</b>	<b>2,729</b>	<b>—</b>	<b>58</b>	<b>1,483</b>	<b>2,811</b>	<b>10,153</b>	<b>654</b>

各年度末現在

ヒブ感染症	小児の 肺炎球菌	子宮 頸がん	水 痘	高齢者 肺炎球菌	B型肝炎
—	—	—	—	—	—
3,275	3,165	249	—	—	—
2,824	2,808	3	1,628	2,270	—
2,867	2,887	4	1,531	1,887	—
<b>2,689</b>	<b>2,706</b>	<b>—</b>	<b>1,347</b>	<b>2,112</b>	<b>1,056</b>

資料:健康推進課

## (5) 市民健康診査及びがん検診実施状況

各年度末現在

年次	結核検診	健康診査	肝炎ウイルス 検診	胃がん 検診	子宮がん 検診	肺がん 検診	乳がん 検診	大腸がん 検診	歯周疾患 検診	骨粗鬆症 検診
	受診者	受診者	受診者	受診者	受診者	受診者	受診者	受診者	受診者	受診者
平成24年度	6,241	133	680	1,222	2,689	1,233	2,505	5,885	249	497
25年度	6,013	134	780	1,149	2,669	1,394	2,319	5,495	338	484
26年度	6,130	157	711	1,192	2,949	1,430	2,313	5,512	313	567
27年度	6,124	97	704	1,166	2,550	1,515	2,312	5,668	349	540
<b>28年度</b>	<b>5,857</b>	<b>92</b>	<b>224</b>	<b>1,107</b>	<b>2,575</b>	<b>1,450</b>	<b>2,381</b>	<b>4,866</b>	<b>268</b>	<b>445</b>

資料:健康推進課

年	次	公衆浴場	旅館	理容所	美容所	興行場	クリーニング所
平成	24年	15	14	86	124	1	107
	25年	10	14	75	111	1	79
	26年	10	13	73	112	1	74
	27年	10	12	73	114	1	58
	<b>28年</b>	<b>10</b>	<b>11</b>	<b>72</b>	<b>120</b>	<b>1</b>	<b>54</b>

資料:岸和田保健所

年	次	総数	内科	歯科	障害者歯科
平成	24年度	1,043	583	233	227
	25年度	1,022	614	205	203
	26年度	1,240	871	169	200
	27年度	1,021	662	158	201
	<b>28年度</b>	<b>985</b>	<b>686</b>	<b>121</b>	<b>178</b>

資料:健康推進課

死因	平成24年	平成25年	平成26年	平成27年	平成28年
総数	833	835	861	861	851
悪性新生物	242	241	251	221	251
脳血管疾患	47	55	50	42	43
心疾患	191	162	171	187	173
肺炎	101	101	117	110	90
結核	3	—	—	—	2
腎不全	23	20	21	33	16
肝疾患	18	11	12	13	7
糖尿病	6	8	8	6	1
老衰	15	20	21	27	35
不慮の事故	17	23	24	21	18
自殺	12	17	16	25	11
その他	158	177	170	176	204

(注) 1. 人口動態調査用死因簡単分類表に基づく。但し、件数の少ないものは「その他」に含む。

2. 悪性新生物には、性質不詳のものを含む。

3. 肝疾患には、肝硬変を含む。

資料:人口動態統計データ(大阪府ホームページより)



## (9) 乳幼児健康診査実施状況

各年度末現在

年次	4ヵ月児	1歳7ヵ月児	2歳6ヵ月児 歯 科	3歳6ヵ月児	経過観察 健 診	妊婦一般 健康診査	乳児一般 健康診査	乳児後期 健康診査
	平成24年度	765	790	704	802	321	8,974	679
25年度	710	768	693	773	358	7,403	642	655
26年度	697	742	708	767	309	8,443	623	610
27年度	696	697	655	769	315	8,242	661	620
<b>28年度</b>	<b>661</b>	<b>700</b>	<b>648</b>	<b>722</b>	<b>311</b>	<b>7,790</b>	<b>589</b>	<b>615</b>

資料:健康推進課

## (10) 狂犬病予防法による飼犬新規登録数

各年度末現在

年次	平成24年度	平成25年度	平成26年度	平成27年度	平成28年度
飼犬登録数	292	390	345	318	257

資料:健康推進課

## (11) 葬儀関係使用状況

各年12月末現在

種 類	平成24年	平成25年	平成26年	平成27年	平成28年
<b>総 数</b>	<b>851</b>	<b>851</b>	<b>873</b>	<b>871</b>	<b>867</b>
1号 市内大人	11	5	2	2	—
〃 市内小人	—	—	—	—	—
〃 市 外	—	—	—	—	—
2号 市内大人	9	1	3	5	1
〃 市内小人	—	—	—	—	—
〃 市 外	—	—	—	—	—
3号 市内大人	28	26	18	21	26
〃 市内小人	—	—	—	1	—
〃 市 外	—	1	—	1	—
神 式	—	—	—	—	—
キリスト式	1	—	1	—	—
一部使用市内	729	758	783	773	785
〃 市外	50	46	55	52	40
死 胎	23	14	11	16	15

資料:市民課

## 2. 公害

## (1) 公害苦情件数及び処理状況

各年12月末現在

年次	総 数		大気汚染		水質汚濁		騒 音		振 動		悪 臭		土壌汚染		野 焼 け		そ の 他	
	受理	処理	受理	処理	受理	処理	受理	処理	受理	処理	受理	処理	受理	処理	受理	処理	受理	処理
平成24年	151	151	4	4	7	7	22	22	1	1	23	23	—	—	15	15	79	79
25年	130	130	7	7	9	9	15	15	1	1	10	10	—	—	11	11	77	77
26年	175	175	4	4	12	12	24	24	4	4	17	17	—	—	17	17	97	97
27年	148	148	3	3	4	4	19	19	1	1	10	10	—	—	20	20	91	91
<b>28年</b>	<b>180</b>	<b>180</b>	<b>7</b>	<b>7</b>	<b>7</b>	<b>7</b>	<b>14</b>	<b>14</b>	<b>2</b>	<b>2</b>	<b>20</b>	<b>20</b>	<b>1</b>	<b>1</b>	<b>15</b>	<b>15</b>	<b>114</b>	<b>114</b>

資料:環境衛生課

## (2) 光化学スモッグ発令状況

年 月	予 報		注 意 報	
	府下全域	貝 塚 地 域	府下全域	貝 塚 地 域
平成24年	7	2	4	—
25年	13	2	7	—
26年	5	1	3	1
27年	12	5	11	3
28年	9	1	7	1
<b>29年</b>	<b>2</b>	<b>1</b>	<b>1</b>	—
5月	1	—	—	—
6月	1	1	1	—
7月	—	—	—	—
8月	—	—	—	—
9月	—	—	—	—
10月	—	—	—	—

資料:環境衛生課

## 3. 清 掃

## (1) 一般廃棄物収集状況

単位:t

年 次	総 収 集 量	家 庭 系											事業系 許可業者 収集量	業者等が 直接焼却 工場へ搬 入した量
		直 営 収 集 量						委 託 収 集 量						
		可燃ごみ	粗 大 ご み		資 源 ご み		小 計	可燃 ごみ	粗大 ごみ	資 源 ご み		小 計		
可燃	金属		不燃	缶・びん	缶・びん	ペット・プラ								
平成24年度	34,408	8,190	73	59	25	412	8,759	8,556	—	396	1,096	10,048	11,395	4,206
25年度	33,724	8,106	70	47	24	419	8,666	8,381	—	397	1,124	9,902	11,000	4,156
26年度	34,292	8,275	67	45	26	415	8,828	8,414	—	382	1,103	9,899	11,307	4,258
27年度	34,868	8,184	68	45	28	416	8,741	8,255	—	378	1,107	9,740	11,423	4,964
<b>28年度</b>	<b>35,391</b>	<b>7,913</b>	<b>68</b>	<b>55</b>	<b>39</b>	<b>397</b>	<b>8,472</b>	<b>7,954</b>	—	<b>353</b>	<b>1,103</b>	<b>9,410</b>	<b>11,646</b>	<b>5,863</b>

## (2) 不法投棄廃棄物収集状況

年 次	受 付 件 数	家 電 リ サ イ ク ル 法 対 象 品 目				そ の 他 の 投 棄 物						単位:kg		
		テレビ	冷蔵庫	洗濯機	エアコン	タイヤ	バッテ リー	バイク	自転車	がれき類	可燃物	金属類		
平成24年度	213	42	13	5	—	99	12	7	44	—	1,440	3,550		
25年度	234	56	21	5	2	69	5	3	28	—	1,680	1,940		
26年度	208	62	16	3	2	89	5	3	27	—	100	1,360		
27年度	180	79	4	2	1	91	12	7	12	—	140	1,710		
<b>28年度</b>	<b>157</b>	<b>27</b>	<b>10</b>	<b>4</b>	—	<b>33</b>	<b>13</b>	<b>2</b>	<b>19</b>	—	<b>190</b>	<b>1,440</b>		

資料:廃棄物対策課

## (3) し尿処理状況

単位:kl

年 次	延 収 集 世 帯 数	延 収 集 人 口	収 集 量 (浄 化 槽 含 む)
平成24年度	83,082	255,292	41,891
25年度	72,844	196,018	41,410
26年度	66,857	158,853	40,236
27年度	63,131	147,083	39,905
<b>28年度</b>	<b>60,370</b>	<b>136,239</b>	<b>35,201</b>

資料:環境衛生課

# 第 12 章 社会福祉・社会保障

## 1. 社会福祉

### (1) 生活保護状況

年次	被保護世帯	被保護人員	人員保護率(%)	総額	扶助別保護費	
					生	活
平成24年度	1,132	1,613	17.85	2,816,711	903,648	
25年度	1,163	1,640	18.16	2,897,523	891,209	
26年度	1,203	1,703	18.98	3,091,610	930,356	
27年度	1,230	1,711	19.26	3,062,513	912,209	
<b>28年度</b>	<b>1,213</b>	<b>1,634</b>	<b>18.61</b>	<b>3,061,827</b>	<b>887,909</b>	

単位:千円

住 宅	扶 助 別 保 護 費				施 設 事 務 費	
	教 育	介 護	医 療	出 産・生 業・葬 祭	施 設 事 務 費	
308,465	14,243	72,217	1,487,705	11,826	18,607	
320,466	14,700	77,690	1,557,123	11,998	24,337	
337,123	16,774	78,052	1,686,031	11,333	31,941	
344,121	18,264	74,002	1,667,967	13,070	32,880	
<b>335,727</b>	<b>15,184</b>	<b>72,974</b>	<b>1,701,087</b>	<b>12,242</b>	<b>36,704</b>	

(注) 人員保護率に用いる人口は各年平均の推計人口による。

資料:生活福祉課

### (2) 身体障害者手帳所有者数の推移

各年12月末現在

年次	総数	肢体不自由	視覚障害	聴覚障害	音声言語障害	内部障害
平成24年	3,922	2,340	245	255	38	1,044
25年	3,970	2,364	244	259	41	1,062
26年	3,950	2,337	231	265	39	1,078
27年	3,906	2,286	233	265	41	1,081
<b>28年</b>	<b>3,853</b>	<b>2,235</b>	<b>225</b>	<b>257</b>	<b>38</b>	<b>1,098</b>

資料:障害福祉課

### (3) 知的障害者名簿登録数の推移

各年12月末現在

年次	総数	重 度	中 度	軽 度
平成24年	665	331	152	182
25年	694	339	158	197
26年	720	337	166	217
27年	742	344	172	226
<b>28年</b>	<b>761</b>	<b>342</b>	<b>179</b>	<b>240</b>

資料:障害福祉課

### (4) 保育所別児童数の推移

年次	総数	市 立 保 育 所				
		総数	津 田	木 島	葛 城	三 ッ 松
平成24年	2,050	378	117	118	76	67
25年	1,982	377	114	110	72	81
26年	2,016	367	111	115	69	72
27年	2,131	377	111	116	68	82
<b>28年</b>	<b>2,199</b>	<b>387</b>	<b>111</b>	<b>123</b>	<b>66</b>	<b>87</b>

総数	私 立 保 育 所								
	久 保 脇	浜 永 寿 台	貝 塚 南	海 塚	ひ さ ぼ	お お ぞ ら	ひ が し	ま ー ぶ る	
929	84	90	121	125	126	56	103	132	92
913	87	87	123	123	122	59	99	127	86
924	90	85	119	123	125	65	95	132	90
874	82	85	111	118	125	54	94	122	83
<b>905</b>	<b>84</b>	<b>85</b>	<b>114</b>	<b>120</b>	<b>131</b>	<b>60</b>	<b>100</b>	<b>124</b>	<b>87</b>

各年4月1日現在

総数	私 立 認 定 こ ど も 園					
	木 島 幼 稚 園	橋 本	パ ル ティ 道 教 寺	ピ ア ニ ヨ 道 教 寺	貝 塚 中 央	東 山
743	—	196	177	127	118	125
692	—	193	148	117	117	117
725	—	187	168	125	121	124
880	150	192	178	129	108	123
<b>907</b>	<b>177</b>	<b>198</b>	<b>158</b>	<b>133</b>	<b>112</b>	<b>129</b>

資料:保育こども園課

(5) 介護保険要介護・要支援認定者数及びサービスの利用状況 各年12月分事業状況報告

施設	平成24年	平成25年	平成26年	平成27年	平成28年
要介護・要支援認定者数	3,889	4,116	4,372	4,582	4,846
要支援 1	466	502	589	616	657
要支援 2	582	664	671	740	768
要介護 1	569	602	680	690	792
要介護 2	783	822	889	960	984
要介護 3	555	595	589	587	619
要介護 4	528	511	527	549	575
要介護 5	406	420	427	440	451
在宅サービス利用者数	2,521	2,718	2,903	3,072	3,190
施設サービス利用者数	427	409	414	427	437
介護老人福祉施設	189	193	189	198	194
介護老人保健施設	166	161	173	172	178
介護療養型医療施設	72	55	52	57	65
地域密着型サービス利用者数	132	139	158	167	576

資料: 高齢介護課

(6) やすらぎ老人福祉センター利用状況 各年12月末現在

区分	平成24年	平成25年	平成26年	平成27年	平成28年
総数	19,050	17,561	17,261	16,555	16,721
男	5,931	5,116	5,352	5,073	5,556
女	13,119	12,445	11,909	11,482	11,165

資料: やすらぎ老人福祉センター

(7) 老人福祉センター利用状況 各年12月末現在

区分	平成24年	平成25年	平成26年	平成27年	平成28年
総数	39,737	32,048	39,495	38,800	37,644
クラブ活動	32,187	24,263	31,064	29,896	28,560
設備機能	7,550	7,785	8,431	8,904	9,084

資料: 市民福祉センター

(8) ひと・ふれあいセンター利用状況 各年12月末現在

区分	平成24年	平成25年	平成26年	平成27年	平成28年
回数	657	588	661	772	829
人数	8,030	6,716	7,411	8,858	11,028

資料: ひと・ふれあいセンター

## 2. 社会 保 障

### (1) 国民健康保険加入・給付の推移

(加入状況)

各年12月末現在

年 次	世 帯			人 口		
	加入世帯	総世帯	加入率	加入人口	総人口	加入率
平成 24年	13,043	33,499	38.94%	23,487	90,368	25.99%
25年	13,082	33,685	38.84%	23,435	90,024	26.03%
26年	12,995	34,012	38.21%	22,912	89,748	25.53%
27年	12,730	33,379	38.14%	22,203	88,646	25.05%
<b>28年</b>	<b>12,264</b>	<b>33,653</b>	<b>36.44%</b>	<b>20,882</b>	<b>88,247</b>	<b>23.66%</b>

(給付状況)

各年度末現在 単位:円

年 次	療 養 給 付 費		療 養 費		高 額 療 養 費	
	件 数	金 額	件 数	金 額	件 数	金 額
平成 24年	322,144	5,849,297,721	20,534	153,661,275	11,527	788,710,086
25年	326,862	5,815,594,376	19,967	146,824,806	11,645	767,902,163
26年	327,642	5,859,419,486	19,739	146,425,737	12,275	781,507,756
27年	324,477	6,069,950,987	18,089	131,996,645	13,095	876,977,355
<b>28年</b>	<b>314,777</b>	<b>5,855,747,884</b>	<b>16,592</b>	<b>124,795,900</b>	<b>13,616</b>	<b>896,874,672</b>

資料: 国保年金課

### (2) 老齢福祉年金支給の推移

各年度末現在

単位:千円

年 次	老 齢 福 祉 年 金		
	受 給 権 者 数	受 給 者 数	支 給 額
平成 24年	—	—	—
25年	—	—	—
26年	—	—	—
27年	—	—	—
<b>28年</b>	<b>—</b>	<b>—</b>	<b>—</b>

資料: 国保年金課

### (3) 国民年金加入の推移

各年度末現在

年 次	総 数	強 制 加 入	任 意 加 入
平成 24年	21,254	21,096	158
25年	20,906	20,761	145
26年	20,495	20,378	117
27年	19,852	19,760	92
<b>28年</b>	<b>18,996</b>	<b>18,913</b>	<b>83</b>

資料: 国保年金課

## (4) 拋出制国民年金支給の推移

## 旧 法

年 次	総 数		障 害 年 金	
	受 給 者 数	支 給 額	受 給 者 数	支 給 額
平成 24年	1,080	388,902	41	36,572
25年	941	339,428	37	32,782
26年	814	290,951	32	27,821
27年	711	258,572	31	27,109
<b>28年</b>	<b>602</b>	<b>220,576</b>	<b>31</b>	<b>26,914</b>

## 各年度末現在 単位:千円

老 齡 年 金		通 算 老 齡 年 金	
受 給 者 数	支 給 額	受 給 者 数	支 給 額
609	265,636	430	86,694
518	228,107	386	78,539
448	195,148	334	67,982
390	170,798	290	60,665
<b>321</b>	<b>141,370</b>	<b>250</b>	<b>52,292</b>

資料: 国保年金課

## 新 法

年 次	総 数		障 害 基 礎 年 金		遺 族 基 礎 年 金	
	受 給 者 数	支 給 額	受 給 者 数	支 給 額	受 給 者 数	支 給 額
平成 24年度	18,741	12,390,597	1,377	1,218,854	193	150,378
25年度	19,589	12,965,530	1,395	1,230,478	183	144,690
26年度	20,362	13,295,726	1,437	1,243,556	194	148,316
27年度	20,923	13,808,516	1,445	1,262,401	203	156,813
<b>28年度</b>	<b>21,919</b>	<b>14,599,939</b>	<b>1,930</b>	<b>1,677,781</b>	<b>258</b>	<b>197,071</b>

## 各年度末現在 単位:千円

老 齡 基 礎 年 金		寡 婦 年 金	
受 給 者 数	支 給 額	受 給 者 数	支 給 額
17,152	11,012,875	19	8,490
17,994	11,582,672	17	7,690
18,718	11,897,991	13	5,863
19,264	12,384,342	11	4,960
<b>19,724</b>	<b>12,722,051</b>	<b>7</b>	<b>3,036</b>

資料: 国保年金課

(5)大阪府母子寡婦福祉資金貸付の推移

年次	総数			生活資金			技能習得資金			修学資金		
	申込数	申込金額	決定金額	申込数	申込金額	決定金額	申込数	申込金額	決定金額	申込数	申込金額	決定金額
平成 24年度	46	64,885	63,156	—	—	—	1	2,015	2,015	25	57,032	57,032
25年度	43	49,174	48,706	1	708	708	1	694	694	18	41,600	41,600
26年度	33	45,212	44,753	—	—	—	—	—	—	19	40,298	40,298
27年度	35	48,344	47,716	—	—	—	2	2,280	2,280	19	41,894	41,894
<b>28年度</b>	<b>41</b>	<b>74,704</b>	<b>74,704</b>	—	—	—	<b>1</b>	<b>840</b>	<b>840</b>	<b>27</b>	<b>68,940</b>	<b>68,940</b>

事業継続資金			事業開始資金			就学支度資金			修業資金			住宅資金		
申込数	申込金額	決定金額	申込数	申込金額	決定金額	申込数	申込金額	決定金額	申込数	申込金額	決定金額	申込数	申込金額	決定金額
—	—	—	—	—	—	18	4,723	3,813	2	1,115	296	—	—	—
—	—	—	—	—	—	22	5,912	5,444	—	—	—	—	—	—
—	—	—	—	—	—	13	4,134	3,675	1	780	780	—	—	—
—	—	—	—	—	—	14	4,170	3,542	—	—	—	—	—	—
—	—	—	—	—	—	<b>13</b>	<b>4,924</b>	<b>4,924</b>	—	—	—	—	—	—

各年度末現在 単位:千円

結婚資金			就職支度金			転宅資金			医療介護資金		
申込数	申込金額	決定金額	申込数	申込金額	決定金額	申込数	申込金額	決定金額	申込数	申込金額	決定金額
—	—	—	—	—	—	—	—	—	—	—	—
—	—	—	—	—	—	1	260	260	—	—	—
—	—	—	—	—	—	—	—	—	—	—	—
—	—	—	—	—	—	—	—	—	—	—	—
—	—	—	—	—	—	—	—	—	—	—	—

資料:子ども福祉課

(6)児童手当対象者数の推移

各年12月末現在

区分	平成24年	平成25年	平成26年	平成27年	平成28年
総数	13,524	13,197	13,036	12,674	<b>12,137</b>
被用者	9,574	9,379	9,216	9,070	<b>8,939</b>
非被用者	3,450	3,306	3,327	3,071	<b>2,699</b>
特例給付	500	512	493	533	<b>499</b>

資料:子ども福祉課





# 第13章 行 財 政

## 1.財 政

### (1)会計別財政規模の推移

会 計		平 成 2 4 年 度		平 成 2 5 年 度			
		歳 入	歳 出	歳 入	歳 出		
一般会計	予算額	30,660,086	30,666,086	31,994,174	31,994,174		
	決算額	28,846,213	28,726,989	29,396,820	29,324,997		
特別会計	国 保	予算額	10,340,343	10,340,343	10,604,204	10,604,204	
		決算額	10,305,973	9,912,951	10,137,499	9,953,565	
	下 水 道	予算額	4,943,971	4,943,971	4,089,453	4,089,453	
		決算額	4,558,816	4,553,839	3,731,293	3,729,166	
	財 産 区	予算額	1,201,180	1,201,180	1,139,638	1,139,638	
		決算額	1,221,386	117,234	1,154,598	89,879	
	介 護 保 険	予算額	5,748,692	5,748,692	6,250,645	6,250,645	
		決算額	5,650,360	5,466,086	5,839,776	5,753,935	
	企業会計	後期高齢者 医療事業	予算額	910,839	910,839	900,241	900,241
			決算額	867,156	856,334	888,116	879,356
水道 事業		予算額	2,096,516	2,000,723	1,981,124	1,912,182	
		決算額	2,015,763	1,801,675	1,918,952	1,757,789	
病院 事業		予算額	244,837	932,597	273,150	1,363,505	
		決算額	210,151	627,111	234,194	473,253	
収益的 資本的		予算額	6,843,744	7,040,310	7,029,065	6,946,809	
		決算額	5,862,112	6,242,029	6,392,788	6,327,278	
収益的 資本的		予算額	420,847	784,496	848,640	1,152,504	
		決算額	325,440	688,131	830,428	1,108,064	

(注)平成24年度で介護保険特別会計(介護サービス事業勘定)を廃止しました。

資料:会計課、水道総務課、病院事務局

### (2)平成28年度会計別決算

#### ①一般会計(歳入)

単位:千円・%

科 目	予 算 現 額	構 成 比	決 算 額	構 成 比
市 方 税	11,615,194	34.02%	11,557,741	36.86%
地 方 譲 与 税	162,550	0.48%	165,397	0.53%
利 子 割 交 付 金	30,000	0.09%	14,754	0.05%
配 当 割 交 付 金	167,000	0.49%	53,794	0.17%
株 式 等 譲 渡 所 得 割 交 付 金	156,000	0.46%	31,730	0.10%
地 方 消 費 税 交 付 金	1,652,000	4.84%	1,527,261	4.87%
自 動 車 取 得 税 交 付 金	50,000	0.15%	65,794	0.21%
地 方 特 例 交 付 金	71,000	0.21%	68,836	0.22%
地 方 交 付 税	4,757,016	13.93%	4,799,675	15.31%
交 通 安 全 対 策 特 別 交 付 金	17,600	0.05%	16,612	0.05%
分 担 金 及 び 負 担 金	509,905	1.49%	350,806	1.12%
使 用 料 及 び 手 数 料	449,606	1.32%	412,741	1.32%
国 庫 支 出 金	6,686,725	19.58%	6,154,331	19.63%
府 支 出 金	2,296,296	6.73%	2,266,074	7.23%
財 産 収 入	94,710	0.28%	97,267	0.31%
寄 附 金	276,917	0.81%	276,907	0.88%
繰 入 金	1,834,752	5.37%	719,433	2.29%
繰 越 収 入	124,475	0.36%	124,475	0.40%
諸 収 入	429,283	1.26%	475,358	1.52%
市 債 計	2,763,724	8.09%	2,179,803	6.95%
歳 入 合 計	34,144,753	100.00%	31,358,789	100.00%

資料:会計課

単位:千円

平成26年度		平成27年度		平成28年度	
歳入	歳出	歳入	歳出	歳入	歳出
32,645,621	32,645,621	33,239,401	33,239,401	34,144,753	34,144,753
30,849,996	30,767,855	31,410,757	31,286,282	31,358,789	31,254,488
10,667,595	10,667,595	12,208,759	12,208,759	12,052,105	12,052,105
10,026,438	10,019,409	11,741,441	11,736,242	11,464,919	11,358,504
4,135,922	4,135,922	4,417,269	4,417,269	4,393,539	4,393,539
3,777,259	3,770,036	4,216,151	4,208,810	3,918,645	3,914,883
1,143,461	1,143,461	1,060,555	1,060,555	1,042,199	1,042,199
1,129,444	106,000	1,041,509	30,741	1,028,722	48,624
6,415,326	6,415,326	6,457,417	6,457,417	6,869,541	6,869,541
6,146,392	5,997,803	6,431,758	6,351,514	6,610,970	6,410,005
933,173	933,173	975,285	975,285	1,022,836	1,022,836
920,194	916,905	931,843	927,565	959,192	955,603
2,207,038	1,959,814	2,205,011	2,024,538	2,162,865	2,029,623
2,081,505	1,854,157	2,189,157	1,875,983	2,162,328	1,916,299
382,790	2,123,616	601,243	3,042,968	628,852	1,929,220
337,620	705,108	278,816	1,903,286	571,053	1,685,502
6,903,669	8,228,282	7,393,534	7,181,742	7,915,103	7,540,613
6,675,413	7,904,078	7,233,980	6,969,148	7,310,082	7,195,971
556,750	795,562	738,174	986,020	821,147	1,144,007
481,430	744,544	663,492	894,635	721,747	1,068,431

一般会計(歳出)

単位:千円・%

科	目	予 算 現 額	構 成 比	決 算 額	構 成 比
議	会 費	284,872	0.83%	276,699	0.89%
総	務 費	3,784,348	11.08%	3,546,392	11.35%
民	生 費	15,858,339	46.44%	14,484,163	46.34%
衛	生 費	4,000,876	11.72%	3,660,381	11.71%
労	働 費	22,671	0.07%	20,548	0.07%
農	林 水 産 業 費	276,709	0.81%	253,409	0.81%
商	工 費	330,000	0.97%	322,021	1.03%
土	木 費	2,507,685	7.34%	2,322,589	7.43%
消	防 費	1,294,914	3.79%	1,143,851	3.66%
教	育 費	3,090,998	9.05%	2,558,852	8.19%
公	債 費	2,567,293	7.52%	2,548,163	8.15%
諸	支 出 金 費	117,422	0.34%	117,420	0.38%
予	備 費	8,626	0.03%	—	0.00%
<b>歳 出 合 計</b>		<b>34,144,753</b>	<b>100.00%</b>	<b>31,254,488</b>	<b>100.00%</b>

## (2)平成28年度会計別決算(つづき)

## ②国民健康保険事業特別会計(歳入)

科 目	予 算 現 額	構 成 比	決 算 額	構 成 比
国民健康保険料	1,951,107	16.19%	1,839,478	16.04%
一部負担金	2	0.00%	—	0.00%
使用料及び手数料	14	0.00%	4	0.00%
国庫支出金	2,534,325	21.03%	2,702,903	23.58%
療養給付費等交付金	243,056	2.02%	245,015	2.14%
前期高齢者交付金	2,531,901	21.01%	2,528,769	22.06%
府支出金	705,211	5.85%	578,540	5.05%
共同事業交付金	2,858,526	23.72%	2,684,135	23.41%
繰入金	1,173,089	9.73%	863,224	7.53%
諸収入	49,675	0.41%	17,652	0.15%
繰越金	5,199	0.04%	5,199	0.05%
<b>歳入合計</b>	<b>12,052,105</b>	<b>100.00%</b>	<b>11,464,919</b>	<b>100.00%</b>

資料:会計課

## ③下水道特別会計(歳入)

科 目	予 算 現 額	構 成 比	決 算 額	構 成 比
分担金及び負担金	43,604	0.99%	43,302	1.11%
使用料及び手数料	870,225	19.81%	794,463	20.27%
国庫支出金	381,000	8.67%	381,000	9.72%
繰入金	1,266,199	28.82%	1,221,199	31.16%
繰越金	10	0.00%	7,341	0.19%
諸収入	14,601	0.33%	41,440	1.06%
市債	1,817,900	41.38%	1,429,900	36.49%
<b>歳入合計</b>	<b>4,393,539</b>	<b>100.00%</b>	<b>3,918,645</b>	<b>100.00%</b>

資料:会計課

## ④財産区特別会計(歳入)

科 目	予 算 現 額	構 成 比	決 算 額	構 成 比
財産収入	14,827	1.42%	14,829	1.44%
繰越金	1,023,980	98.25%	1,010,768	98.25%
諸収入	3,392	0.33%	3,125	0.30%
<b>歳入合計</b>	<b>1,042,199</b>	<b>100.00%</b>	<b>1,028,722</b>	<b>100.00%</b>

資料:会計課

国民健康保険事業特別会計(歳出)

単位：千円・%

科	目	予 算 現 額	構 成 比	決 算 額	構 成 比
総	務	184,365	1.53%	164,915	1.45%
保	險	7,310,836	60.66%	6,961,406	61.29%
後	期	1,192,835	9.90%	1,188,659	10.46%
前	期	873	0.01%	872	0.01%
老	人	68	0.00%	34	0.00%
介	護	449,856	3.73%	446,998	3.94%
共	同	2,780,848	23.07%	2,498,467	22.00%
保	健	71,731	0.60%	62,557	0.55%
公	債	4,000	0.03%	—	0.00%
諸	支	36,693	0.30%	34,596	0.30%
予	備	20,000	0.17%	—	0.00%
<b>歳</b>	<b>出</b>	<b>12,052,105</b>	<b>100.00%</b>	<b>11,358,504</b>	<b>100.00%</b>

下水道特別会計(歳出)

単位：千円・%

科	目	予 算 現 額	構 成 比	決 算 額	構 成 比
総	務	645,076	14.68%	578,497	14.78%
事	業	1,805,646	41.10%	1,416,453	36.18%
公	債	1,941,817	44.20%	1,919,933	49.04%
予	備	1,000	0.02%	—	0.00%
災	害	—	0.00%	—	0.00%
<b>歳</b>	<b>出</b>	<b>4,393,539</b>	<b>100.00%</b>	<b>3,914,883</b>	<b>100.00%</b>

財産区特別会計(歳出)

単位：千円・%

科	目	予 算 現 額	構 成 比	決 算 額	構 成 比
総	務	70,754	6.79%	48,624	100.00%
予	備	971,445	93.21%	—	0.00%
<b>歳</b>	<b>出</b>	<b>1,042,199</b>	<b>100.00%</b>	<b>48,624</b>	<b>100.00%</b>

## (2)平成28年度会計別決算(つづき)

## ⑤介護保険事業特別会計(歳入)

単位：千円・%

科 目	予 算 現 額	構 成 比	決 算 額	構 成 比
保 險 料	1,355,371	19.73%	1,375,507	20.81%
使 用 料 及 び 手 数 料	22	0.00%	17	0.00%
国 庫 支 出 金	1,583,456	23.05%	1,546,089	23.39%
支 払 基 金 交 付 金	1,817,049	26.45%	1,712,366	25.90%
府 支 出 金	936,320	13.63%	882,530	13.35%
財 産 収 入	1	0.00%	—	0.00%
繰 入 金	1,094,208	15.93%	1,012,393	15.31%
繰 越 金	80,245	1.17%	80,245	1.21%
諸 収 入	2,869	0.04%	1,823	0.03%
<b>歳 入 合 計</b>	<b>6,869,541</b>	<b>100.00%</b>	<b>6,610,970</b>	<b>100.00%</b>

資料:会計課

## ⑥後期高齢者医療事業特別会計(歳入)

単位：千円・%

科 目	予 算 現 額	構 成 比	決 算 額	構 成 比
後 期 高 齢 者 医 療 保 険 料	749,745	73.30%	704,043	73.40%
使 用 料 及 び 手 数 料	5	0.00%	1	0.00%
繰 入 金	270,561	26.45%	250,828	26.15%
諸 収 入	25	0.00%	42	0.00%
繰 越 金	2,500	0.24%	4,278	0.45%
<b>歳 入 合 計</b>	<b>1,022,836</b>	<b>100.00%</b>	<b>959,192</b>	<b>100.00%</b>

資料:会計課

介護保険事業特別会計(歳出)

単位：千円・%

科 目	予 算 現 額	構 成 比	決 算 額	構 成 比
総 務 費	162,594	2.37%	134,602	2.10%
保 険 給 付 費	6,451,002	93.91%	6,042,606	94.27%
地 域 支 援 事 業 費	168,500	2.45%	152,703	2.38%
基 金 積 立 金	64,805	0.94%	64,705	1.01%
公 債 費	2,000	0.03%	—	0.00%
諸 支 出 金	15,640	0.23%	15,389	0.24%
予 備 費	5,000	0.07%	—	0.00%
<b>歳 出 合 計</b>	<b>6,869,541</b>	<b>100.00%</b>	<b>6,410,005</b>	<b>100.00%</b>

資料:会計課

後期高齢者医療事業特別会計(歳出)

単位：千円・%

科 目	予 算 現 額	構 成 比	決 算 額	構 成 比
総 務 費	38,934	3.81%	33,541	3.51%
後期高齢者医療広域連合納付金	980,252	95.84%	921,257	96.41%
諸 支 出 金	2,650	0.26%	805	0.08%
予 備 費	1,000	0.10%	—	0.00%
<b>歳 出 合 計</b>	<b>1,022,836</b>	<b>100.00%</b>	<b>955,603</b>	<b>100.00%</b>

資料:会計課

## (2)平成28年度会計別決算(つづき)

## ⑦水道事業会計

単位:千円

科 目	予 算 額	決 算 額
収益的収入及び支出		
水道事業収益	2,162,865	2,162,328
営業収益	1,590,151	1,597,473
営業外収益	570,936	559,272
特別利益	1,778	5,583
水道事業費用	2,029,623	1,916,299
営業費用	1,650,489	1,537,808
営業外費用	368,594	367,964
特別損失	10,540	10,527
資本的収入及び支出		
資本的収入	626,852	571,053
企業債	418,000	374,900
他会計負担金	7,209	6,609
工事納付金	36,018	31,331
他会計貸付金回収金	125,625	125,625
国庫補助金	40,000	32,588
資本的支出	1,929,220	1,685,502
建設改良費	1,799,971	1,556,254
企業債償還金	129,249	129,248

資料:水道総務課

## ⑧病院事業会計

単位:千円

科 目	予 算 額	決 算 額
収益的収入及び支出		
事業収益	7,915,103	7,310,082
医療収益	7,014,119	6,402,102
医療外収益	726,518	745,660
特別利益	174,466	162,320
事業費用	7,540,613	7,195,971
医療費用	7,166,808	6,859,024
医療外費用	350,905	336,947
特別損失	2,900	—
予備費	20,000	—
資本的収入及び支出		
資本的収入	821,147	721,747
企業債	371,200	271,800
他会計補助金	110,110	110,110
他会計負担金	339,837	339,837
補助金	—	—
資本的支出	1,144,007	1,068,431
建設改良費	576,652	501,076
企業債償還金	551,955	551,955
他会計からの長期借入金償還金	10,000	10,000
看護師養成費	5,400	5,400

資料:病院事務局

## (3) 地方債現在高の状況

各年度末現在 単位:千円

区 分	平成24年度	平成25年度	平成26年度	平成27年度	平成28年度
総 額	58,025,775	57,498,381	57,408,246	57,346,723	57,151,702
一 般 会 計	26,425,074	26,297,048	26,713,744	26,978,953	26,910,937
総 務 債	3,229,366	2,863,928	2,501,629	2,267,662	2,105,506
民 生 債	153,139	139,673	146,700	165,651	168,482
衛 生 債	119,901	105,901	94,625	89,822	127,479
農 林 水 産 業 債	132,514	106,492	78,652	71,653	59,135
商 工 債	—	—	—	—	—
土 木 債	2,847,306	2,437,399	2,202,792	2,128,279	2,060,020
消 防 債	385,012	423,985	608,642	563,195	652,639
教 育 債	6,588,928	6,394,740	6,521,488	6,525,249	6,331,781
災 害 復 旧 債	5,400	5,400	5,400	4,735	4,066
退 職 手 当 債	—	—	—	—	—
交 付 公 債	—	—	—	—	—
臨 時 財 政 対 策 債	11,821,064	12,952,192	13,885,286	14,578,895	14,943,415
減 税 補 て ん 債	984,160	743,919	578,756	489,918	399,651
臨 時 税 収 補 て ん 債	156,344	123,419	89,774	55,394	20,263
減 収 補 て ん 債	1,940	—	—	38,500	38,500
特 別 会 計	22,863,874	22,533,550	22,378,492	22,366,118	22,273,616
下 水 道 事 業	22,863,874	22,533,550	22,378,492	22,366,118	22,273,616
水 道 事 業 会 計	2,485,946	2,463,524	2,483,972	2,478,264	2,723,915
病 院 事 業 会 計	6,250,881	6,204,259	5,832,038	5,523,388	5,243,234

資料:行財政管理課

## (4) 公有財産の状況

各年度3月末現在 単位:㎡

年 度	総 数	行 政 機 関		公 共 用 財 産			普 通 財 産
		本 庁 舎	そ の 他 の 施 設	学 校	公 営 住 宅	そ の 他 の 施 設	雑 種 地 等
平成24年度 土地	1,354,991	28,315	15,623	284,006	153,423	855,484	18,140
建物	254,807	8,657	4,635	107,946	69,443	62,345	1,781
平成25年度 土地	1,355,135	28,315	15,623	284,006	153,423	855,628	18,140
建物	252,720	8,657	4,635	108,570	66,890	62,187	1,781
平成26年度 土地	1,355,599	28,315	15,623	284,006	153,423	856,092	18,140
建物	252,614	8,657	4,635	108,580	66,774	62,187	1,781
平成27年度 土地	1,355,924	28,315	15,623	284,006	153,423	856,417	18,140
建物	253,587	8,657	4,635	108,837	66,551	63,126	1,781
平成28年度 土地	1,355,042	28,315	15,623	284,006	153,423	856,535	17,140
建物	253,197	8,657	4,635	108,837	66,161	63,126	1,781

資料:総務課



## (5) 市税収入状況の推移

科 目			平成 24 年 度			平成 25 年 度		
			調定済額	収入済額	対調定 比率 (%)	調定済額	収入済額	対調定 比率 (%)
市 民 税	個 人	現年課税分	3,915,183	3,843,768	98.2%	3,934,305	3,863,350	98.2%
		(特別徴収)	2,812,079	2,809,578	99.9%	2,837,840	2,836,437	99.9%
		(普通徴収)	1,103,104	1,034,190	93.8%	1,096,465	1,026,913	93.7%
		滞納繰越分	231,184	58,123	25.1%	224,015	53,296	23.8%
		計	4,146,367	3,901,891	94.1%	4,158,320	3,916,646	94.2%
	法 人	現年課税分	676,750	675,252	99.8%	718,112	718,279	100.0%
		滞納繰越分	4,653	1,665	35.8%	3,766	1,763	46.8%
		計	681,403	676,917	99.3%	721,878	720,042	99.7%
	小 計		4,827,770	4,578,808	94.8%	4,880,198	4,636,688	95.0%
	固 定 資 産 税	固 定 資 産 税	現年課税分	4,803,259	4,734,474	98.6%	4,710,523	4,651,191
(土地、家屋)			3,715,558	3,662,116	98.6%	3,738,856	3,691,650	98.7%
(償却資産)			1,087,701	1,072,358	98.6%	971,667	959,541	98.8%
滞納繰越分			398,093	72,800	18.3%	372,730	92,288	24.8%
計		5,201,352	4,807,274	92.4%	5,083,253	4,743,479	93.3%	
交 付 金		206,152	206,152	100.0%	199,257	199,257	100.0%	
小 計		5,407,504	5,013,426	92.7%	5,282,510	4,942,736	93.6%	
軽 車 自 動 税	現年課税分		140,580	136,544	97.1%	146,397	142,671	97.5%
	滞納繰越分		12,379	3,260	26.3%	11,708	3,389	28.9%
	小 計		152,959	139,804	91.4%	158,105	146,060	92.4%
市 た ぼ こ 税			838,510	838,510	100.0%	916,647	916,647	100.0%
入 湯 税			1,477	1,477	100.0%	1,679	1,679	100.0%
土 地 保 有 税	現年課税分		—	—	—	—	—	—
	滞納繰越分		—	—	—	—	—	—
	小 計		—	—	—	—	—	—
都 計 画 市 税	現年課税分		853,705	841,530	98.6%	857,380	846,671	98.8%
	滞納繰越分		83,395	15,253	18.3%	78,082	19,335	24.8%
	小 計		937,100	856,783	91.4%	935,462	866,006	92.6%
合 計	現年課税分		11,435,616	11,277,707	98.6%	11,484,300	11,339,745	98.7%
	滞納繰越分		729,704	151,101	20.7%	690,301	170,071	24.6%
総 計			12,165,320	11,428,808	93.9%	12,174,601	11,509,816	94.5%

資料: 納税課

単位：千円

平成 26 年 度			平成 27 年 度			平成 28 年 度		
調定済額	収入済額	対調定 比率(%)	調定済額	収入済額	対調定 比率(%)	調定済額	収入済額	対調定 比率(%)
3,915,948	3,857,252	98.5%	4,005,844	3,933,343	98.2%	<b>4,003,136</b>	<b>3,944,151</b>	<b>98.5%</b>
2,839,697	2,838,112	99.9%	2,936,523	2,934,574	99.9%	<b>2,965,403</b>	<b>2,963,014</b>	<b>99.9%</b>
1,076,251	1,019,140	94.7%	1,069,321	998,769	93.4%	<b>1,037,733</b>	<b>981,137</b>	<b>94.5%</b>
210,036	59,004	28.1%	193,461	69,052	35.7%	<b>177,004</b>	<b>70,007</b>	<b>39.6%</b>
4,125,984	3,916,256	94.9%	4,199,305	4,002,395	95.3%	<b>4,180,140</b>	<b>4,014,158</b>	<b>96.0%</b>
759,401	764,742	100.7%	654,037	657,363	100.5%	<b>708,105</b>	<b>708,615</b>	<b>100.1%</b>
3,463	1,563	45.1%	2,664	1,275	47.9%	<b>2,726</b>	<b>1,201</b>	<b>44.1%</b>
762,864	766,305	100.5%	656,701	658,638	100.3%	<b>710,831</b>	<b>709,816</b>	<b>99.9%</b>
4,888,848	4,682,561	95.8%	4,856,006	4,661,033	96.0%	<b>4,890,971</b>	<b>4,723,974</b>	<b>96.6%</b>
4,713,225	4,650,659	98.7%	4,785,837	4,728,084	98.8%	<b>4,721,740</b>	<b>4,674,258</b>	<b>99.0%</b>
3,813,042	3,762,426	98.7%	3,751,927	3,706,651	98.8%	<b>3,786,801</b>	<b>3,739,319</b>	<b>98.7%</b>
900,183	888,233	98.7%	1,033,910	1,021,433	98.8%	<b>934,939</b>	<b>934,939</b>	<b>100.0%</b>
259,813	48,267	18.6%	252,298	56,753	22.5%	<b>236,695</b>	<b>96,678</b>	<b>40.8%</b>
4,973,038	4,698,926	94.5%	5,038,135	4,784,837	95.0%	<b>4,958,435</b>	<b>4,770,936</b>	<b>96.2%</b>
208,968	208,968	100.0%	210,098	210,098	100.0%	<b>207,022</b>	<b>207,022</b>	<b>100.0%</b>
5,182,006	4,907,894	94.7%	5,248,233	4,994,935	95.2%	<b>5,165,457</b>	<b>4,977,958</b>	<b>96.4%</b>
149,779	146,071	97.5%	159,259	156,061	98.0%	<b>179,948</b>	<b>174,572</b>	<b>97.0%</b>
10,216	3,063	30.0%	9,882	3,797	38.4%	<b>8,370</b>	<b>2,843</b>	<b>34.0%</b>
159,995	149,134	93.2%	169,141	159,858	94.5%	<b>188,318</b>	<b>177,415</b>	<b>94.2%</b>
859,704	859,704	100.0%	831,571	831,571	100.0%	<b>799,627</b>	<b>799,627</b>	<b>100.0%</b>
1,681	1,681	100.0%	1,696	1,696	100.0%	<b>1,598</b>	<b>1,598</b>	<b>100.0%</b>
—	—	—	—	—	—	—	—	—
—	—	—	—	—	—	—	—	—
—	—	—	—	—	—	—	—	—
873,741	862,801	98.7%	860,987	850,776	98.8%	<b>867,108</b>	<b>858,456</b>	<b>99.0%</b>
52,851	9,794	18.5%	50,241	11,288	22.5%	<b>45,875</b>	<b>18,713</b>	<b>40.8%</b>
926,592	872,595	94.2%	911,228	862,064	94.6%	<b>912,983</b>	<b>877,169</b>	<b>96.1%</b>
11,482,447	11,351,878	98.9%	11,509,329	11,368,992	98.8%	<b>11,488,284</b>	<b>11,368,299</b>	<b>99.0%</b>
536,379	121,691	22.7%	508,546	142,165	28.0%	<b>470,670</b>	<b>189,442</b>	<b>40.2%</b>
12,018,826	11,473,569	95.5%	12,017,875	11,511,157	95.8%	<b>11,958,954</b>	<b>11,557,741</b>	<b>96.6%</b>

2.行 政

(1) 貝 塚 市 機 構 図

平成29年4月1日 現在

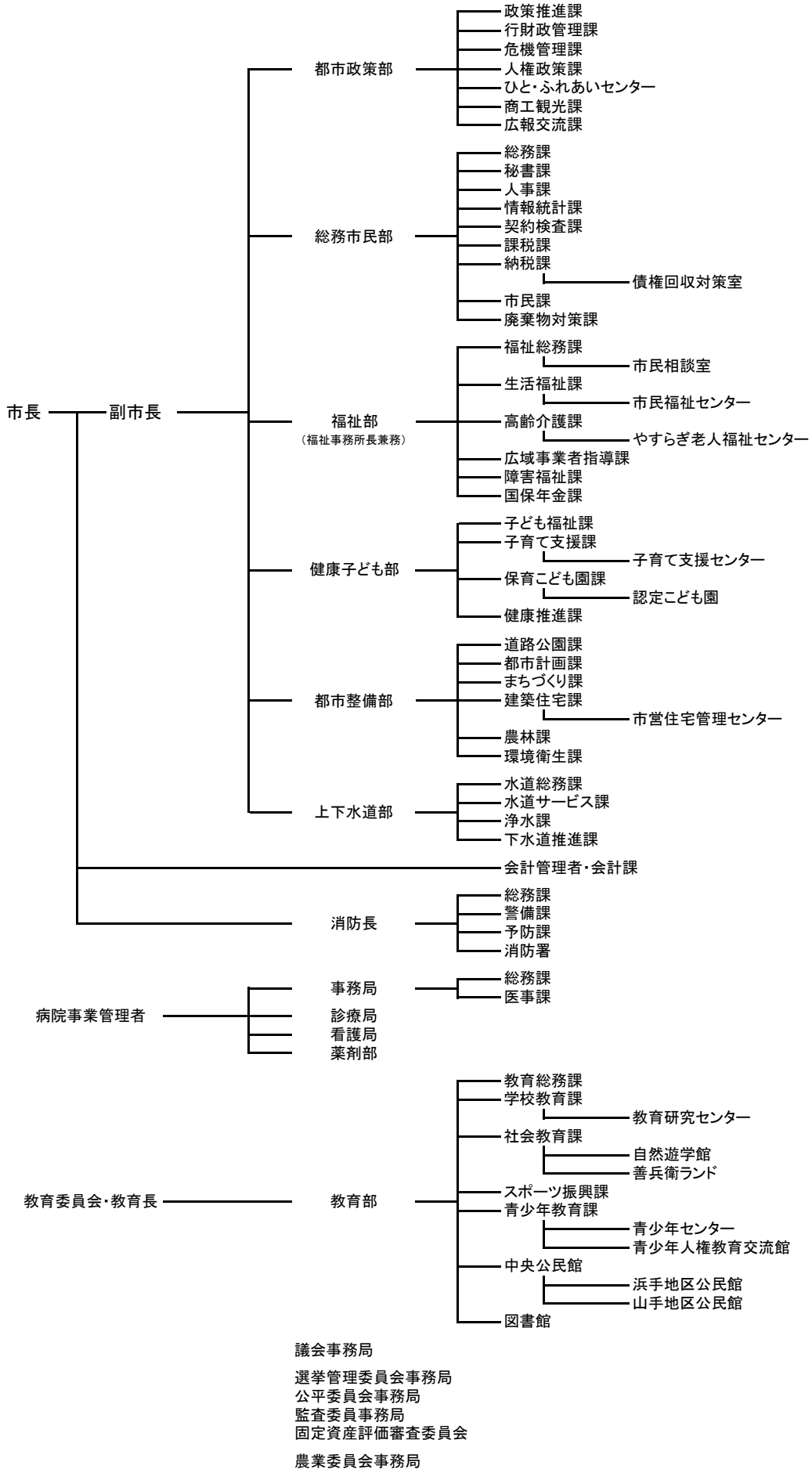

資料：政策推進課

## (2)市職員数

平成29年10月1日現在 単位:人

部 局 名	総 数	内 訳				
		一 般 行政関係	技 能 労 務 職	教 育 公 務 員	消 防 関 係	企 業 関 係
総 数	958	441	65	27	89	336
市 長 部 局	424	390	34	—	—	—
都 市 政 策 部	37	37	—	—	—	—
総 務 市 民 部	120	91	29	—	—	—
福 祉 部	72	72	—	—	—	—
健 康 子 ど も 部	100	99	1	—	—	—
都 市 整 備 部	64	60	4	—	—	—
上 下 水 道 部 (水 道 事 業 を 除 く)	26	26	—	—	—	—
会 計 課	5	5	—	—	—	—
消 防 本 部	89	—	—	—	89	—
水 道 事 業	37	—	—	—	—	37
病 院 事 業	299	—	—	—	—	299
事 務 局	17	—	—	—	—	17
診 療 局	89	—	—	—	—	89
看 護 局	182	—	—	—	—	182
薬 剤 部	11	—	—	—	—	11
教 育 委 員 会	97	39	31	27	—	—
教 育 部	49	39	—	10	—	—
学 校 ・ 園	48	—	31	17	—	—
議 会 事 務 局	5	5	—	—	—	—
総 合 事 務 局	4	4	—	—	—	—
農 業 委 員 会 事 務 局	3	3	—	—	—	—

(注) 教育長及び再任用短時間勤務職員を除く

資料:人事課

## (3) 課税関係諸証明交付件数

年次	総数	固定資産評価証明		資産税公課証明		新築家屋 軽減措置 該当証明	その他の 資産関係 証明	住民税 関係証明
		棟・筆 件	棟・筆 件	棟・筆 件	棟・筆 件	件	件	件
平成24年度	18,724 (延25,569)	8,376	2,576	1,525	480	421	33	15,214
25年度	19,327 (延26,481)	8,810	2,544	1,334	446	454	43	15,840
26年度	21,625 (延27,831)	7,597	2,391	1,464	464	302	43	18,425
27年度	22,842 (延29,422)	7,551	2,318	1,885	538	364	34	19,588
<b>28年度</b>	<b>22,553</b> <b>(延28,730)</b>	<b>7,102</b>	<b>2,220</b>	<b>1,843</b>	<b>548</b>	<b>309</b>	<b>49</b>	<b>19,427</b>

資料:課税課

## (4) 戸籍住民基本台帳・その他証明取扱状況

年次	戸籍関係		住民票関係		印鑑		諸証明	マイナンバー関係	
	戸籍 謄抄本	その他	住民票 写し	その他	印鑑 登録証	印鑑 証明		通知 カード	マイナンバー カード
平成24年	17,657	468	38,239	4,318	2,963	26,881	1,936	—	—
25年	17,058	368	42,104	4,233	2,834	26,114	1,409	—	—
26年	17,607	357	39,910	4,416	2,800	24,708	1,781	—	—
27年	17,625	406	38,798	4,249	2,705	23,723	1,738	20	—
<b>28年</b>	<b>16,780</b>	<b>348</b>	<b>39,027</b>	<b>3,762</b>	<b>2,688</b>	<b>23,734</b>	<b>1,823</b>	<b>292</b>	<b>6,341</b>

(注) 通知カードについては、再交付枚数となっております。

資料:市民課

## (5) 市民の陳情・要望・市民相談受付件数

陳情・要望・相談	平成24年	平成25年	平成26年	平成27年	平成28年
陳情・要望	5	1	1	—	—
一般相談	498	431	558	511	<b>368</b>
国の行政相談利用者	89	100	103	86	<b>60</b>
交通事故相談利用者	12	16	13	20	<b>2</b>
法律相談利用者	322	319	317	318	<b>311</b>
女性相談	72	74	66	71	<b>63</b>
消費者相談	597	583	663	742	<b>726</b>
(うち多重債務相談)	(54)	(30)	(34)	(63)	<b>(65)</b>
就労相談	579	524	490	361	<b>299</b>
合計件数	2,174	2,048	2,211	2,109	1,829

(注) 交通事故相談は平成28年3月で終了につき、平成28年1～3月分のみ。

資料:広報交流課、市民相談室、人権政策課

### 3. 選挙

(1) 選挙人名簿登録者数

① 登録者総数

各年9月2日現在

年次	総数	男	女
平成24年	70,923	33,741	37,182
25年	70,853	33,739	37,114
26年	70,800	33,658	37,142
27年	70,663	33,593	37,070
28年	72,453	34,453	38,000
<b>29年</b>	<b>72,158</b>	<b>34,343</b>	<b>37,815</b>

※平成29年より、改正公職選挙法施行に伴い9月1日現在の数値となっております。

資料:選挙管理委員会事務局

② 投票区別登録者数

平成29年9月1日現在

投票区	投票所名称	総数	男	女	投票区	投票所名称	総数	男	女
1	やすらぎ老人福祉センター	1,604	734	870	16	森町会館	1,953	906	1,047
2	東小学校	2,805	1,349	1,456	17	水間町会館	1,163	556	607
3	半田町会館	4,426	2,089	2,337	18	三ヶ山ふれあいセンター	588	274	314
4	新井公民館	1,473	707	766	19	葛城小学校	2,223	1,083	1,140
5	津田小学校	1,869	839	1,030	20	蕎原町会館	292	142	150
6	津田北町会館	1,224	601	623	21	海塚公民館	2,354	1,147	1,207
7	中央小学校	5,178	2,505	2,673	22	府宮貝塚橋本第2住宅集会所	970	393	577
8	北小学校	3,650	1,708	1,942	23	永寿幼稚園	1,817	838	979
9	脇浜会館	2,831	1,346	1,485	24	久保会館	3,312	1,574	1,738
10	沢町会館	5,771	2,802	2,969	25	王子町ふれあい会館	3,111	1,480	1,631
11	畠中町会館	2,486	1,189	1,297	26	第五中学校	3,677	1,776	1,901
12	地藏堂会館	2,698	1,278	1,420	27	窪田町会館	1,724	833	891
13	橋本町会館	2,202	1,046	1,156	28	サンシティ貝塚管理棟	2,067	981	1,086
14	清児町会館	1,457	679	778	29	名越町会館	2,033	989	1,044
15	旧三ツ松公民館	2,872	1,361	1,511	30	東山小学校	2,328	1,138	1,190
<b>総数</b>							<b>72,158</b>	<b>34,343</b>	<b>37,815</b>

資料:選挙管理委員会事務局

## (2)選挙投票状況

執行年月日	有権者数			投票者数			投票率(%)		
	総数	男	女	総数	男	女	総数	男	女
<b>衆議院議員総選挙(小選挙区)</b>									
平成17年9月11日	69,924	33,418	36,506	44,267	20,809	23,458	63.31%	62.27%	64.26%
平成21年8月30日	70,501	33,590	36,911	45,460	21,763	23,697	64.48%	64.79%	64.20%
平成24年12月16日	70,717	33,624	37,093	39,443	18,938	20,505	55.78%	56.32%	55.28%
平成26年12月14日	70,751	33,608	37,143	35,082	16,886	18,196	49.59%	50.24%	48.99%
平成29年10月22日	71,974	34,214	37,760	33,373	15,860	17,513	46.37%	46.36%	46.38%
<b>衆議院議員総選挙(比例代表)</b>									
平成17年9月11日	69,946	33,428	36,518	44,263	20,806	23,457	63.28%	62.24%	64.23%
平成21年8月30日	70,501	33,590	36,911	45,440	21,750	23,690	64.45%	64.75%	64.18%
平成24年12月16日	70,717	33,624	37,093	39,435	18,930	20,505	55.76%	56.30%	55.28%
平成26年12月14日	70,751	33,608	37,143	35,081	16,882	18,199	49.58%	50.23%	49.00%
平成29年10月22日	71,974	34,214	37,760	33,369	15,860	17,509	46.36%	46.36%	46.37%
<b>参議院議員通常選挙(選挙区)</b>									
平成16年7月11日	69,490	33,305	36,185	33,832	16,234	17,598	48.69%	48.74%	48.63%
平成19年7月29日	70,339	33,572	36,767	35,888	17,222	18,666	51.02%	51.30%	50.77%
平成22年7月11日	70,689	33,633	37,056	36,450	17,480	18,970	51.56%	51.97%	51.19%
平成25年7月21日	70,691	33,625	37,066	34,033	16,429	17,604	48.14%	48.86%	47.49%
平成28年7月10日	72,356	34,390	37,966	35,347	16,887	18,460	48.85%	49.10%	48.62%
<b>参議院議員通常選挙(比例代表)</b>									
平成16年7月11日	69,511	33,315	36,196	33,827	16,231	17,596	48.66%	48.72%	48.61%
平成19年7月29日	70,339	33,572	36,767	35,883	17,219	18,664	51.01%	51.29%	50.76%
平成22年7月11日	70,689	33,633	37,056	36,443	17,475	18,968	51.55%	51.96%	51.19%
平成25年7月21日	70,691	33,625	37,066	34,032	16,429	17,603	48.14%	48.86%	47.49%
平成28年7月10日	72,356	34,390	37,966	35,346	16,888	18,458	48.85%	49.11%	48.62%
<b>大阪府知事選挙</b>									
平成12年2月6日	66,867	32,075	34,792	28,491	13,468	15,023	42.61%	41.99%	43.18%
平成16年2月1日	68,742	32,924	35,818	26,426	12,592	13,834	38.44%	38.25%	38.62%
平成20年1月27日	69,695	33,207	36,488	32,072	15,076	16,996	46.02%	45.40%	46.58%
平成23年11月27日	70,125	33,329	36,796	31,465	15,072	16,393	44.87%	45.22%	44.55%
平成27年11月22日	69,906	33,147	36,759	28,694	13,855	14,839	41.05%	41.80%	40.37%
<b>大阪府議会議員一般選挙</b>									
平成15年4月13日	67,997	32,560	35,437	29,940	13,897	16,043	44.03%	42.68%	45.27%
平成19年4月8日				無投票					
平成23年4月10日	70,023	33,244	36,779	30,210	14,115	16,095	43.14%	42.46%	43.76%
平成27年4月12日	69,891	33,190	36,701	27,771	13,257	14,514	39.73%	39.94%	39.55%
<b>貝塚市長選挙</b>									
平成14年1月27日	67,888	32,514	35,374	26,119	12,139	13,980	38.47%	37.33%	39.52%
平成18年1月22日	69,460	33,170	36,290	18,208	8,546	9,662	26.21%	25.76%	26.62%
平成22年1月24日	70,085	33,375	36,710	33,356	15,384	17,972	47.59%	46.09%	48.96%
平成26年1月26日				無投票					
平成30年1月28日				無投票					
<b>貝塚市議会議員一般選挙</b>									
平成15年4月27日	68,054	32,599	35,455	39,379	17,987	21,392	57.86%	55.18%	60.34%
平成19年4月22日	69,365	33,067	36,298	39,651	18,164	21,487	57.16%	54.93%	59.20%
平成23年4月24日	69,787	33,129	36,658	37,037	16,981	20,056	53.07%	51.26%	54.71%
平成27年4月26日	69,834	33,164	36,670	34,860	16,113	18,747	49.92%	48.59%	51.12%

資料:選挙管理委員会事務局

#### 4. 市 議 会

##### (1)市議会本会議開会及び議案処理状況

年 次	回 数	会 議 日 数	議 案 件 数	議 案 処 理 状 況											
				可 決	選 挙	承 認	認 定	採 択	同 意	賛 成	修 正	否 決	不 採 択	継 続 審 査	そ の 他
平成24年	5	13	128	95	9	5	3	—	2	1	—	—	—	—	13
25年	5	12	118	77	8	4	3	1	5	2	1	2	—	—	15
26年	5	13	121	81	8	6	3	—	6	2	—	—	—	—	15
27年	6	13	116	78	8	9	3	—	4	1	—	—	—	—	13
28年	5	14	124	86	9	3	3	—	5	2	—	—	—	—	16

資料:議会事務局

##### (2)市議会各委員会開催日数

委 員 会 名		平成24年	平成25年	平成26年	平成27年	平成28年
常任委員会	総務常任委員会	10	6	8	2	—
	厚生常任委員会	5	5	7	1	—
	産業常任委員会	9	5	7	2	—
	総務産業常任委員会	—	—	—	6	10
	厚生文教常任委員会	—	—	—	5	7
特別委員会	予算特別委員会	3	3	3	3	3
	決算特別委員会	3	3	3	3	3
	病院問題対策特別委員会 (平成21年9月18日設置)	5	3	4	3	1
	防災・環境問題対策特別委員会 (平成23年5月17日設置)	6	3	4	2	4
庁舎建替問題対策特別委員会 (平成28年5月20日設置)	—	—	—	—	3	
その他委員会	議員総会	8	6	6	5	7
	議会運営委員会	17	16	17	15	16
	合同現場視察	3	—	2	1	—
	議員研修会	3	3	3	3	3
議会改革検討会	16	12	12	2	—	

資料:議会事務局



# 第 14 章 警察・消防

## 1. 警察

### (1) 刑法犯罪認知・検挙状況

年次	犯罪内訳	総数			凶悪犯		
		認知件数	検挙件数	検挙人員	認知件数	検挙件数	検挙人員
平成	24年	1,520	243	231	8	3	3
	25年	1,501	248	221	8	7	8
	26年	1,297	189	203	9	3	3
	27年	1,075	335	152	10	5	4
	28年	1,049	266	200	7	6	3

資料: 貝塚警察署

各年12月末現在

窃盗犯			粗暴犯			その他		
認知件数	検挙件数	検挙人員	認知件数	検挙件数	検挙人員	認知件数	検挙件数	検挙人員
1,157	141	135	63	32	35	292	67	58
1,144	159	130	31	22	25	318	60	58
1,026	99	111	41	22	35	221	65	54
790	249	68	50	32	38	225	49	42
<b>808</b>	<b>176</b>	<b>121</b>	<b>43</b>	<b>27</b>	<b>27</b>	<b>191</b>	<b>57</b>	<b>49</b>

### (2) 交通事故発生件数

各年12月末現在

年次	発生件数	死者	傷者	信号灯数
平成 24年	652	1	855	166
25年	638	7	822	165
26年	553	1	705	165
27年	504	2	645	165
28年	482	2	614	166

(注) 信号灯数は各年10月1日現在

資料: 貝塚警察署

## 2. 消 防

### (1) 危険物許可施設数

各年12月末現在

年次	総数	貯 蔵 所								取 扱 所				
		製 造 所	屋 内 貯 蔵 所	屋 内 タ ン ク	屋 外 タ ン ク	地 下 タ ン ク	簡 易 タ ン ク	移 動 タ ン ク	屋 外 貯 蔵 所	給 油	第 一 種 販 売	第 二 種 販 売	移 送	一 般
平成24年	167	1	37	14	13	27	3	18	6	30	—	—	—	18
25年	162	1	39	14	13	24	3	16	6	27	—	—	—	19
26年	158	1	38	13	13	24	3	14	6	27	—	—	—	19
27年	153	1	37	11	12	22	3	18	6	26	—	—	—	17
<b>28年</b>	<b>151</b>	<b>1</b>	<b>36</b>	<b>9</b>	<b>12</b>	<b>22</b>	<b>3</b>	<b>19</b>	<b>6</b>	<b>26</b>	<b>—</b>	<b>—</b>	<b>—</b>	<b>17</b>

資料:消防本部

### (2) 火災発生状況

各年12月末現在 単位: m<sup>2</sup>・千円

年次	火 災 件 数							焼 損 棟 数	罹 災 人 数	焼 損 面 積	死 傷 者		損 害 額
	総 数	建 物	船 舶	車 輛	林 野	その他	死 者				傷 者		
平成24年	18	14	—	1	1	2	19	17	33	253	2	3	15,657
25年	30	19	—	5	2	4	21	10	30	175	—	6	19,144
26年	18	11	—	1	1	5	12	6	13	49	—	5	9,890
27年	19	14	—	2	—	3	20	16	51	3,267	1	10	478,970
<b>28年</b>	<b>16</b>	<b>12</b>	<b>—</b>	<b>2</b>	<b>—</b>	<b>2</b>	<b>16</b>	<b>13</b>	<b>33</b>	<b>434</b>	<b>1</b>	<b>3</b>	<b>51,752</b>

資料:消防本部

### (3) 原因別火災発生件数

各年12月末現在

年次	総数	放 火	放火の 疑い	こんろ	電気 関係	火遊び	たばこ	交通 事故	ストー ブ	たき火	その他	不明
平成24年	18	4	2	1	1	—	1	—	1	—	6	2
25年	30	4	2	5	4	1	3	—	1	—	9	1
26年	18	1	4	1	1	2	1	—	2	—	5	1
27年	19	1	3	1	8	—	3	—	—	—	1	2
<b>28年</b>	<b>16</b>	<b>—</b>	<b>—</b>	<b>4</b>	<b>3</b>	<b>—</b>	<b>4</b>	<b>—</b>	<b>—</b>	<b>—</b>	<b>4</b>	<b>1</b>

資料:消防本部

### (4) 消防車両等の状況

各年12月末現在

年次	総 車	化 学 車	タ ン ク 車	ポ ン プ 車	救 急 車 (非常 用含)	査 察 車	消 防 ポ ン プ 式	軽 四 輪	広 報 車	救 助 工 作 車	資 材 搬 送 車	2 5 m 屈 折 梯 子 付 消 防 自 動 車	ミ ニ バ ン 車	ワ ゴ ン 車	防 災 活 動 車	マ イ ク ロ バ ス
平成24年	21	1	1	3	4	1	3	1	1	1	1	1	—	1	1	1
25年	22	1	1	3	4	1	3	1	1	1	1	1	1	1	1	1
26年	22	1	1	3	4	1	3	1	1	1	1	1	1	1	1	1
27年	22	1	1	3	4	1	3	1	1	1	1	1	1	1	1	1
<b>28年</b>	<b>22</b>	<b>1</b>	<b>1</b>	<b>3</b>	<b>4</b>	<b>1</b>	<b>3</b>	<b>1</b>	<b>1</b>	<b>1</b>	<b>1</b>	<b>1</b>	<b>1</b>	<b>1</b>	<b>1</b>	<b>1</b>

資料:消防本部

## (5) 消防団の施設及び人員

各年12月末現在

年次	人員	普通ポンプ車	可搬積載車	可搬式ポンプ
平成24年	235	9	—	11
25年	236	9	—	11
26年	229	9	—	11
27年	230	9	—	11
<b>28年</b>	<b>228</b>	<b>9</b>	<b>—</b>	<b>11</b>

資料:消防本部

## (6) 消防団分団別人員

平成28年12月末現在

分団別 階級	団長	副団長	分団長	副分団長	部長	班長	団員	計
本 団	1	4	—	—	—	—	—	5
第1分団	—	—	1	1	1	3	18	24
第2分団	—	—	1	1	1	3	19	25
第3分団	—	—	1	1	1	3	18	24
第4分団	—	—	1	1	1	3	20	26
第5分団	—	—	1	1	1	3	18	24
第6分団	—	—	1	1	1	5	23	31
第7分団	—	—	1	1	1	3	17	23
第8分団	—	—	1	1	1	3	18	24
第9分団	—	—	1	1	1	3	16	22
<b>計</b>	<b>1</b>	<b>4</b>	<b>9</b>	<b>9</b>	<b>9</b>	<b>29</b>	<b>167</b>	<b>228</b>

資料:消防本部

## (7) 救急活動状況

各年12月末現在

年次	救急 件数	搬送 人員	事 故 別 件 数							
			総数	交通	労災	急病	火災	運動	一般	その他
平成24年	4,782	4,536	4,782	573	49	3,104	24	11	685	336
25年	4,763	4,476	4,763	579	50	3,070	28	30	658	348
26年	4,887	4,590	4,887	545	62	3,182	28	23	647	400
27年	4,850	4,584	4,850	518	70	3,130	30	26	683	393
<b>28年</b>	<b>4,853</b>	<b>4,579</b>	<b>4,853</b>	<b>489</b>	<b>53</b>	<b>3,197</b>	<b>14</b>	<b>28</b>	<b>705</b>	<b>367</b>

資料:消防本部