

統計

# かいづか

平成27年度版



市のイメージ  
キャラクター  
「つけさん」



## 凡 例

1. 本書は貝塚市の市勢に関する統計資料を収録したものです。
2. 統計表中、年とあるのは1月から12月まで、年度とあるのは4月1日から翌年3月31日までの期間です。
3. 数字の単位は各表の上部に注記しましたが、一見明らかなものは省略しました。
4. 資料の出所は各表の下部に掲げています。
5. 統計表中の符号の用法は次のとおりです。
  - 「0」…………… 単位未満
  - 「—」…………… 皆無または該当数値のないもの
  - 「…」…………… 資料なしまたは不詳
  - 「X」…………… 発表をさしひかえるもの
  - 「△」…………… 負数
6. 統計資料についての疑義、または詳細は各資料提供機関または本市都市政策部情報管理課に照会してください。

## 総目次

第 1 章	市の概況	1
第 2 章	国勢調査	12
第 3 章	事業所	32
第 4 章	製造業	41
第 5 章	商業	46
第 6 章	金融	53
第 7 章	電気・ガス・上水道	54
第 8 章	建設	56
第 9 章	物価・消費	60
第 10 章	教育・文化・宗教	67
第 11 章	衛生・公害・清掃	73
第 12 章	社会福祉・社会保障	78
第 13 章	行財政	84
第 14 章	警察・消防	100

# 目 次

## 第 1 章 市の概況

1. 貝塚市の沿革
  - (1) 面積 …… 1
  - (2) 市域の変遷 …… 1
  - (3) 地目別有租地 …… 1
2. 人口等の状況
  - (1) 年次別人口・世帯数の推移 …… 2
  - (2) 人口動態 …… 6
  - (3) 年齢別・男女別人口（住民基本台帳） …… 8
  - (4) 住民基本台帳及び  
外国人登録人口・世帯数 …… 10
  - (5) 国籍別外国人住民人口 …… 10
  - (6) 従前の住所地別転入人口 …… 11

## 第 2 章 国勢調査

1. 人口・世帯数の状況
  - (1) 年齢別・男女別（5歳階級）人口 …… 12
  - (2) 年齢別・男女別人口 …… 14
  - (3) 小学校区別・町別・男女別人口 …… 16
  - (4) 町別・世帯人員別世帯数 …… 18
2. 住居の状況
  - (1) 住居の種類・住宅の所有の関係別  
一般世帯数 …… 22
3. 就業等の状況
  - (1) 産業構造の推移 …… 25
  - (2) 労働力状態別 15歳以上人口 …… 25
  - (3) 町別・産業（大分類）別労働力の状態 …… 26
  - (4) 産業（大分類）別・年齢（5歳階級）別・  
男女別 15歳以上就業者数 …… 30

## 第 3 章 事業所

1. 事業所の推移  
（産業大分類別事業所の推移） …… 32
2. 産業（中分類）常用雇用者規模別  
事業所数及び従業者数 …… 34
3. 町別事業所数 …… 38

## 第 4 章 製造業

1. 製造業の推移 …… 41
2. 従業者規模別・産業分類別事業所数 …… 42
3. 大阪府下市町村別事業所数  
・従業者数及び製造品出荷額等  
（従業者 4人以上の事業所） …… 44

## 第 5 章 商業

1. 商業の推移 …… 46

2. 飲食店の状況 …… 46
3. 商業の状況 …… 48

## 第 6 章 金融

- 中小企業制度別融資申込・決定状況 …… 53

## 第 7 章 電気・ガス・上水道

1. 電気
  - (1) 電灯・電力消費量 …… 54
2. ガス
  - (1) ガス需要戸数（都市ガス） …… 54
  - (2) ガス需要量（都市ガス） …… 54
3. 上水道
  - (1) 給水普及状況 …… 55
  - (2) 水源別配水量 …… 55

## 第 8 章 建設

1. 都市計画用途地域の状況 …… 56
2. 道路及び橋梁の状況 …… 57
3. 公園の設置の状況 …… 58
4. 下水道の状況 …… 58
5. 府営住宅等管理戸数 …… 58
6. 市営住宅管理戸数 …… 58

## 第 9 章 物価・消費

1. 消費者物価指数の推移（大阪市） …… 60
2. たばこ消費状況 …… 65

## 第 10 章 教育・文化・宗教

1. 貝塚市内学校園の在学者の状況
  - (1) 幼稚園 …… 67
  - (2) 小学校 …… 67
  - (3) 中学校 …… 68
  - (4) 高等学校（定時制含む） …… 68
  - (5) 小・中学校理由別長期欠席  
児童生徒数 …… 68
2. 中・高等学校卒業者の進路・  
産業別就職状況
  - (1) 進路状況 …… 69
  - (2) 産業別就職者数 …… 69
3. 国宝等文化財 …… 70
4. 宗教 …… 70
5. 図書館の利用状況
  - (1) 図書館利用者数の推移 …… 71
  - (2) 蔵書冊数の推移 …… 71

6. 体育施設等利用状況	72
7. 教育施設等利用状況	72

## 第11章 衛生・公害・清掃

1. 衛生	
(1) 市立貝塚病院の利用者の推移	
① 各科別患者数（入院）	73
② 各科別患者数（外来）	73
(2) 医療施設数及び医療従事者数	74
(3) 二類・三類感染症報告数	74
(4) 予防接種者実施状況	74
(5) 市民健康診査及びがん検診実施状況	74
(6) 環境衛生施設数	75
(7) 休日急患診療所診療状況	75
(8) 主要死因別死亡者数	75
(9) 乳幼児健康診査実施状況	76
(10) 狂犬病予防法による飼犬新規登録数	76
(11) 葬儀関係使用状況	76
2. 公害	
(1) 公害苦情件数及び処理状況	76
(2) 光化学スモッグ発令状況	77
3. 清掃	
(1) 一般廃棄物収集状況	77
(2) 不法投棄廃棄物収集状況	77
(3) し尿処理状況	77

## 第12章 社会福祉・社会保障

1. 社会福祉	
(1) 生活保護状況	78
(2) 身体障害者手帳所有者数の推移	78
(3) 知的障害者名簿登載数の推移	78
(4) 保育所別児童数の推移	78
(5) 介護保険要介護・要支援認定者数及びサービスの利用状況	79
(6) やすらぎ老人福祉センター利用状況	79
(7) 老人福祉センター利用状況	79
(8) ひと・ふれあいセンター利用状況	79
2. 社会保障	
(1) 国民健康保険加入・給付の推移	80
(2) 老齢福祉年金支給の推移	80
(3) 国民年金加入の推移	80
(4) 拠出制国民年金支給の推移	81
(5) 大阪府母子寡婦福祉資金貸付の推移	82
(6) 児童手当対象者数の推移	82

## 第13章 行財政

1. 財政	
(1) 会計別財政規模の推移	84
(2) 平成26年度会計別決算	
① 一般会計	84
② 国民健康保険事業特別会計	86
③ 下水道特別会計	86
④ 財産区特別会計	86
⑤ 介護保険事業特別会計	88
⑥ 後期高齢者医療事業特別会計	88
⑦ 水道事業会計	90
⑧ 病院事業会計	90
(3) 地方債現在高の状況	91
(4) 公有財産の状況	91
(5) 市税収入状況の推移	92
2. 行政	
(1) 貝塚市機構図	94
(2) 市職員数	95
(3) 課税関係諸証明交付件数	96
(4) 戸籍住民基本台帳・その他証明 取扱状況	96
(5) 市民の陳情・要望・市民相談受付件数	96
3. 選挙	
(1) 選挙人名簿登録者数	
① 登録者総数	97
② 投票区別登録者数	97
(2) 選挙投票状況	98
(3) 農業委員会委員選挙人名簿登録者数	
① 登録者総数	98
② 投票区別登録者数	98
4. 市議会	
(1) 市議会本会議開会及び議案処理状況	99
(2) 市議会各委員会開催日数	99

## 第14章 警察・消防

1. 警察	
(1) 刑法犯罪認知・検挙状況	100
(2) 交通事故発生件数	100
2. 消防	
(1) 危険物許可施設数	101
(2) 火災発生状況	101
(3) 原因別火災発生件数	101
(4) 消防車両等の状況	101
(5) 消防団の施設及び人員	102
(6) 消防団分団別人員	102
(7) 救急活動状況	102

# 第1章 市の概況

## 1. 貝塚市の沿革

### (1) 面積

面積	東西	南北	境界	
43.93km <sup>2</sup>	4.8km	16.0km	(東) 岸和田市	(南) 和歌山県
			(西) 熊取町・泉佐野市	(北) 大阪湾

資料: 政策推進課

### (2) 市域の変遷

平成27年10月1日現在

旧 町 村	面積 (km <sup>2</sup> )	
全 域	43.93	
貝 塚 町	0.35	
麻 生 郷 村 ・ 島 村	4.85	昭和6年4月1日合併
南 近 義 村	4.75	
北 近 義 村	2.51	
木 島 村	5.01	昭和10年4月15日編入
西 葛 城 村	22.89	昭和14年4月10日編入
臨 海 埋 立	3.59	昭和40年～(阪南3～6区)
二 色 港 埋 立	0.01	平成11年11月 1日編入
臨 海 埋 立	0.01	平成16年8月2日編入(阪南4区の一部)
臨 海 埋 立	0.01	平成17年5月1日編入(阪南4区の一部)
	0.01	平成18年10月1日国土交通省国土地理院「平成18年全国都道府県市区町村別面積調」にて修正
	△ 0.06	平成26年10月1日国土交通省国土地理院「平成26年全国都道府県市区町村別面積調」にて修正

資料: 政策推進課

### (3) 地目別有租地

各年1月1日現在 単位: m<sup>2</sup>・筆

年 次	総 数	田	畑	宅 地	山 林	雑 種 地 等	
						鉄 道 用 地	そ の 他
23年面積	17,378,549	3,638,277	1,585,586	7,990,736	3,319,586	180,126	664,238
筆数	75,212	8,251	3,899	54,024	5,223	1,264	2,551
24年面積	17,376,924	3,608,536	1,588,117	8,014,954	3,316,217	180,117	668,983
筆数	75,474	8,187	3,895	54,337	5,210	1,263	2,582
25年面積	17,370,367	3,582,048	1,586,880	8,044,086	3,316,597	180,302	660,454
筆数	75,784	8,133	3,875	54,717	5,210	1,263	2,586
26年面積	17,366,380	3,559,241	1,574,660	8,071,577	3,330,167	180,354	650,381
筆数	76,060	8,087	3,835	55,040	5,239	1,266	2,593
27年面積	17,364,475	3,534,516	1,574,580	8,096,095	3,332,497	180,227	646,560
筆数	76,204	8,037	3,822	55,236	5,243	1,266	2,600

資料: 課税課

## 2. 人口等の状況

### (1) 年次別人口・世帯数の推移

年次	世帯数	人 口			性 比 (男 = 100)	1世帯当り 人 員	人 口 密 度 (1k m <sup>2</sup> 当り)	備 考
		総 数	男	女				
大正2年	4,175	23,134	11,394	11,740	103.0%	5.5	573.2	
3	3,596	23,217	11,426	11,791	103.2%	6.5	575.2	
4	3,477	23,690	11,676	12,014	102.9%	6.8	587.0	
5	3,544	23,438	11,523	11,915	103.4%	6.6	580.7	
6	3,576	23,795	12,137	11,658	96.1%	6.7	589.6	
7	4,343	24,655	12,128	12,527	103.3%	5.7	610.9	
8	3,685	24,740	12,224	12,516	102.4%	6.7	613.0	
9	<b>5,047</b>	<b>24,768</b>	<b>11,898</b>	<b>12,870</b>	<b>108.2%</b>	<b>4.9</b>	<b>613.7</b>	第1回 国勢調査
10	3,881	24,907	12,400	12,507	100.9%	6.4	617.1	
11	4,266	25,749	12,905	12,844	99.5%	6.0	638.0	
12	4,567	25,746	12,887	12,859	99.8%	5.6	638.0	
13	4,464	25,998	12,953	13,045	100.7%	5.8	644.2	
14	<b>5,927</b>	<b>29,375</b>	<b>13,614</b>	<b>15,761</b>	<b>115.8%</b>	<b>5.0</b>	<b>727.8</b>	第2回 国勢調査
昭和元年	5,123	29,186	13,754	15,432	112.2%	5.7	723.1	
2	5,571	30,783	14,512	16,271	112.1%	5.5	762.7	
3	5,597	30,916	14,607	16,309	111.7%	5.5	766.0	
4	6,666	30,932	15,361	15,571	101.4%	4.6	766.4	
5	<b>6,618</b>	<b>31,320</b>	<b>14,675</b>	<b>16,645</b>	<b>113.4%</b>	<b>4.7</b>	<b>775.5</b>	第3回 国勢調査
6	6,544	32,162	16,256	15,906	97.8%	4.9	796.9	
7	6,333	31,606	14,776	16,830	113.9%	5.0	783.1	
8	6,546	34,513	15,773	18,740	118.8%	5.3	780.8	
9	7,023	36,272	16,383	19,889	121.4%	5.2	898.7	
10	<b>7,674</b>	<b>40,507</b>	<b>17,702</b>	<b>22,805</b>	<b>128.8%</b>	<b>5.3</b>	<b>1,003.6</b>	第4回 国勢調査
11	7,694	40,575	16,986	23,589	138.9%	5.3	1,005.3	
12	7,452	40,844	16,936	23,908	141.2%	5.5	1,012.0	
13	7,697	41,096	18,299	22,797	124.6%	5.3	1,018.2	

各年10月1日現在

年次	世帯数	人 口			性 比 (男=100)	1世帯当り 人 員	人口密度 (1k㎡当り)	備 考
		総 数	男	女				
昭和14年	7,852	44,972	19,659	25,313	128.8%	5.7	1,114.4	
15	<b>7,949</b>	<b>42,797</b>	<b>19,144</b>	<b>23,653</b>	<b>123.6%</b>	<b>5.4</b>	<b>1,062.8</b>	第5回 国勢調査
16	8,210	44,826	21,216	23,610	111.3%	5.5	1,110.6	
17	8,253	43,642	20,418	23,224	113.7%	5.3	1,081.3	
18	<b>8,293</b>	<b>42,258</b>	<b>19,520</b>	<b>22,738</b>	<b>116.5%</b>	<b>5.1</b>	<b>1,047.0</b>	市制施行
19	8,336	40,969	18,818	22,151	117.7%	4.9	1,015.0	
20	9,586	44,075	20,077	23,998	119.5%	4.6	1,092.0	
21	9,412	43,150	19,484	23,666	121.5%	4.6	1,069.1	
22	<b>9,461</b>	<b>47,129</b>	<b>20,850</b>	<b>26,279</b>	<b>126.0%</b>	<b>5.0</b>	<b>1,167.7</b>	第6回 国勢調査
23	9,587	49,286	20,992	28,294	134.8%	5.1	1,221.1	
24	10,043	51,286	22,053	29,233	132.6%	5.1	1,270.7	
25	<b>9,778</b>	<b>53,586</b>	<b>22,696</b>	<b>30,890</b>	<b>136.1%</b>	<b>5.5</b>	<b>1,327.7</b>	第7回 国勢調査
26	10,252	56,400	23,718	32,682	137.8%	5.5	1,397.4	
27	10,463	55,428	24,252	31,176	128.6%	5.3	1,373.3	
28	10,612	57,062	24,596	32,466	132.0%	5.4	1,413.8	
29	10,743	57,601	24,782	32,819	132.4%	5.4	1,427.2	
30	<b>10,420</b>	<b>56,166</b>	<b>24,343</b>	<b>31,823</b>	<b>130.7%</b>	<b>5.4</b>	<b>1,391.6</b>	第8回 国勢調査
31	10,596	57,929	24,852	33,077	133.1%	5.5	1,484.9	
32	10,757	60,226	25,314	34,912	137.9%	5.6	1,492.2	
33	10,865	60,518	25,630	34,888	136.1%	5.6	1,499.4	
34	11,150	61,252	25,961	35,291	135.9%	5.5	1,517.6	
35	<b>11,523</b>	<b>61,067</b>	<b>26,109</b>	<b>34,958</b>	<b>133.9%</b>	<b>5.3</b>	<b>1,513.1</b>	第9回 国勢調査
36	11,823	63,123	27,203	35,920	132.0%	5.3	1,562.2	
37	11,946	64,184	27,915	36,269	129.9%	5.4	1,590.3	
38	12,055	65,027	28,620	36,407	127.2%	5.4	1,611.2	
39	12,408	67,166	29,718	37,448	126.0%	5.4	1,664.2	



## (1)年次別人口・世帯数の推移(つづき)

年次	世帯数	人口			性比 (男=100)	1世帯当り 人員	人口密度 (1k㎡当り)	備考
		総数	男	女				
昭和40年	14,772	69,365	30,845	38,520	124.9%	4.7	1,718.7	第10回 国勢調査
41	15,165	70,105	31,523	38,582	122.4%	4.6	1,726.3	
42	15,226	70,147	31,890	38,257	120.0%	4.6	1,727.3	
43	15,397	70,755	32,480	38,275	117.8%	4.6	1,742.3	
44	15,724	71,691	33,227	38,464	115.8%	4.6	1,765.4	
45	17,384	73,366	34,124	39,242	115.0%	4.2	1,806.6	第11回 国勢調査
46	18,260	75,528	35,563	39,965	112.4%	4.1	1,859.4	
47	18,627	76,498	36,292	40,206	110.8%	4.1	1,883.2	
48	19,056	77,146	36,754	40,392	109.9%	4.0	1,898.3	
49	19,490	78,178	37,399	40,779	109.0%	4.0	1,921.3	
50	20,396	79,506	38,214	41,292	108.1%	3.9	1,953.9	第12回 国勢調査
51	20,677	80,210	38,702	41,508	107.3%	3.9	1,971.2	
52	20,941	80,683	39,071	41,612	106.5%	3.9	1,980.9	
53	21,159	80,977	39,280	41,697	106.2%	3.8	1,985.2	
54	21,308	81,040	39,337	41,703	106.0%	3.8	1,986.8	
55	23,160	81,162	39,323	41,839	106.4%	3.5	1,990.0	第13回 国勢調査
56	23,261	80,758	39,152	41,606	106.3%	3.5	1,979.8	
57	23,419	80,395	38,993	41,402	106.2%	3.4	1,969.5	
58	23,590	80,152	38,858	41,294	106.3%	3.4	1,963.5	
59	23,717	79,922	38,806	41,116	106.0%	3.4	1,957.9	
60	23,265	79,591	38,657	40,934	105.9%	3.4	1,949.8	第14回 国勢調査
61	23,476	79,504	38,561	40,943	106.2%	3.4	1,892.1	
62	23,783	79,606	38,643	40,963	106.0%	3.3	1,894.5	
63	24,182	79,915	38,773	41,142	106.1%	3.3	1,883.5	
平成元年	24,521	80,098	38,920	41,178	105.8%	3.3	1,847.7	
2	24,057	79,234	38,347	40,887	106.6%	3.3	1,827.8	第15回 国勢調査

資料:情報管理課

各年10月1日現在

年次	世帯数	人口			性比 (男=100)	1世帯当り 人員	人口密度 (1k㎡当り)	備考
		総数	男	女				
平成3年	24,464	79,737	38,606	41,131	106.5%	3.3	1,814.3	
4	25,107	80,524	39,091	41,433	106.0%	3.2	1,832.2	
5	25,769	81,464	39,551	41,913	106.0%	3.2	1,853.6	
6	26,918	83,435	40,550	42,885	105.8%	3.1	1,898.4	
7	<b>26,956</b>	<b>84,653</b>	<b>41,047</b>	<b>43,606</b>	<b>106.2%</b>	<b>3.1</b>	<b>1,926.1</b>	第16回 国勢調査
8	27,272	84,758	41,087	43,671	106.3%	3.1	1,928.5	
9	28,048	86,019	41,744	44,275	106.1%	3.1	1,957.2	
10	28,594	86,796	42,155	44,641	105.9%	3.0	1,974.9	
11	29,167	87,360	42,370	44,990	106.2%	3.0	1,987.3	
12	<b>29,716</b>	<b>88,523</b>	<b>42,877</b>	<b>45,646</b>	<b>106.5%</b>	<b>3.0</b>	<b>2,013.7</b>	第17回 国勢調査
13	30,137	88,678	42,914	45,764	106.6%	3.0	2,017.2	
14	30,799	89,194	43,231	45,963	106.3%	2.9	2,029.0	
15	31,337	89,583	43,427	46,156	106.3%	2.9	2,037.8	
16	31,748	89,756	43,417	46,339	106.7%	2.8	2,041.3	
17	<b>31,592</b>	<b>90,314</b>	<b>43,689</b>	<b>46,625</b>	<b>106.7%</b>	<b>2.9</b>	<b>2,053.5</b>	第18回 国勢調査
18	32,120	90,406	43,696	46,710	106.9%	2.8	2,055.6	
19	32,622	90,572	43,719	46,853	107.2%	2.8	2,058.9	
20	33,079	90,540	43,719	46,821	107.1%	2.7	2,058.2	
21	33,495	90,629	43,702	46,927	107.4%	2.7	2,060.2	
22	<b>32,993</b>	<b>90,519</b>	<b>43,665</b>	<b>46,854</b>	<b>107.3%</b>	<b>2.7</b>	<b>2,057.7</b>	第19回 国勢調査
23	33,334	90,425	43,588	46,837	107.5%	2.7	2,055.6	
24	33,452	90,344	43,590	46,754	107.3%	2.7	2,053.7	
25	33,596	89,989	43,432	46,557	107.2%	2.7	2,045.7	
26	33,895	89,735	43,276	46,459	107.3%	2.7	2,042.7	
27	<b>34,091</b>	<b>89,132</b>	<b>42,944</b>	<b>46,188</b>	<b>107.6%</b>	<b>2.6</b>	<b>2,029.0</b>	

(2)人口動態

年次	自然動態			社会動態		
	出生	死亡	増減	転入	転出	増減
平成 14年	1,005	694	311	4,201	4,086	115
15年	995	690	305	4,072	3,907	165
16年	956	713	243	3,734	3,711	23
17年	886	699	187	3,788	3,566	222
18年	923	777	146	3,500	3,508	△ 8
19年	861	728	133	3,499	3,694	△ 195
20年	874	769	105	3,413	3,268	145
21年	843	744	99	3,092	3,177	△ 85
22年	756	795	△ 39	2,975	3,072	△ 97
23年	779	852	△ 73	3,147	2,963	184
24年	778	835	△ 57	2,909	2,939	△ 30
25年	724	846	△122	2,818	3,040	△222
26年	698	877	△179	2,724	2,821	△97
27年	730	869	△139	2,565	3,090	△525

(注) 1 自然動態、社会動態は、住民基本台帳法及び外国人登録法による届出数

(社会動態は市内異動は含まず)

2 婚姻、離婚は、人口動態調査による。

3 比率に用いる人口は、各年10月1日現在の人口(外国人を含む)による。

資料:市民課

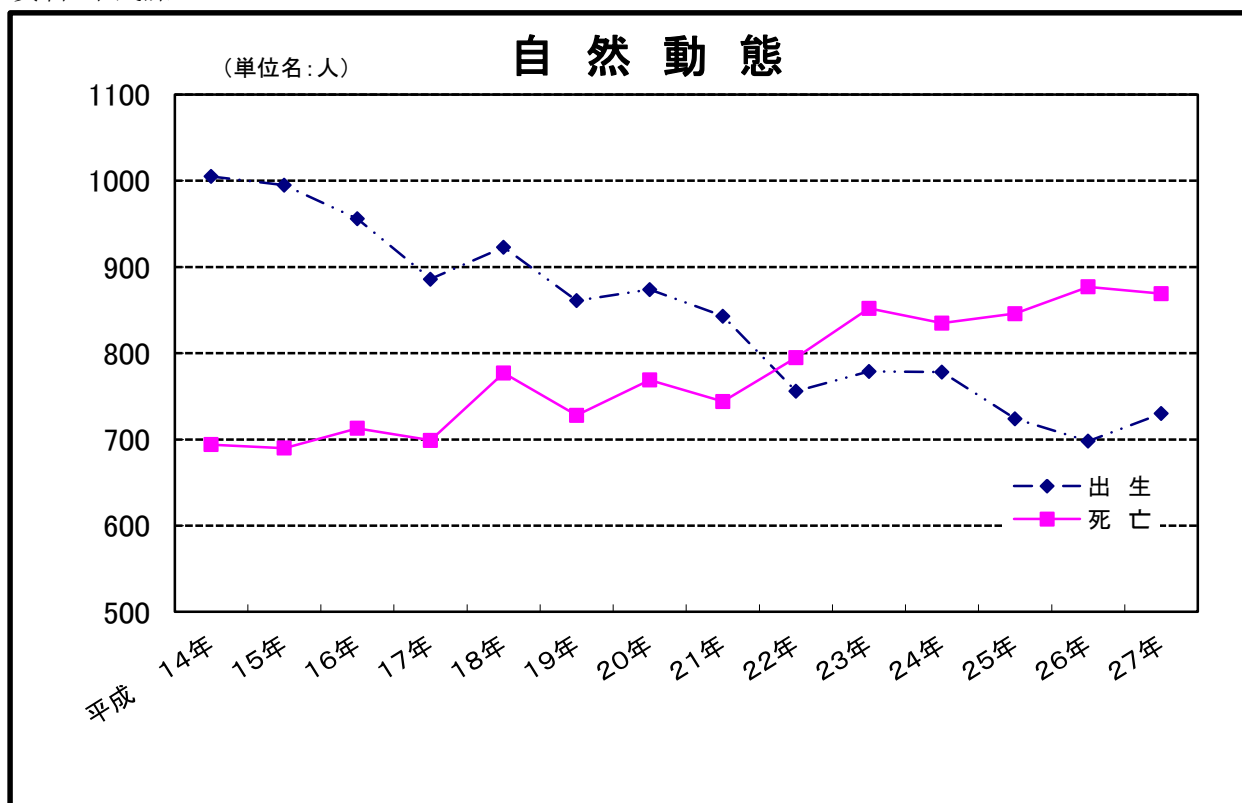

比 率 (1,000人につき)				婚 姻	離 婚
自 然 動 態		社 会 動 態			
出 生	死 亡	転 入	転 出		
11.2	7.7	47.1	45.8	551	224
11.1	7.7	45.7	43.8	486	225
10.6	7.9	41.6	41.3	467	211
9.8	7.7	41.9	39.4	482	215
10.2	8.6	38.7	38.8	451	235
9.5	8.0	38.6	40.7	453	210
9.6	8.5	37.6	36.0	500	213
9.3	8.2	34.1	35.0	434	220
8.3	8.8	32.8	33.9	426	219
8.6	9.4	34.7	32.7	408	184
8.6	9.2	32.2	32.5	424	176
8.0	9.4	31.3	33.7	371	185
7.8	9.8	30.3	31.4	405	171
8.2	9.7	28.7	34.6	356	212

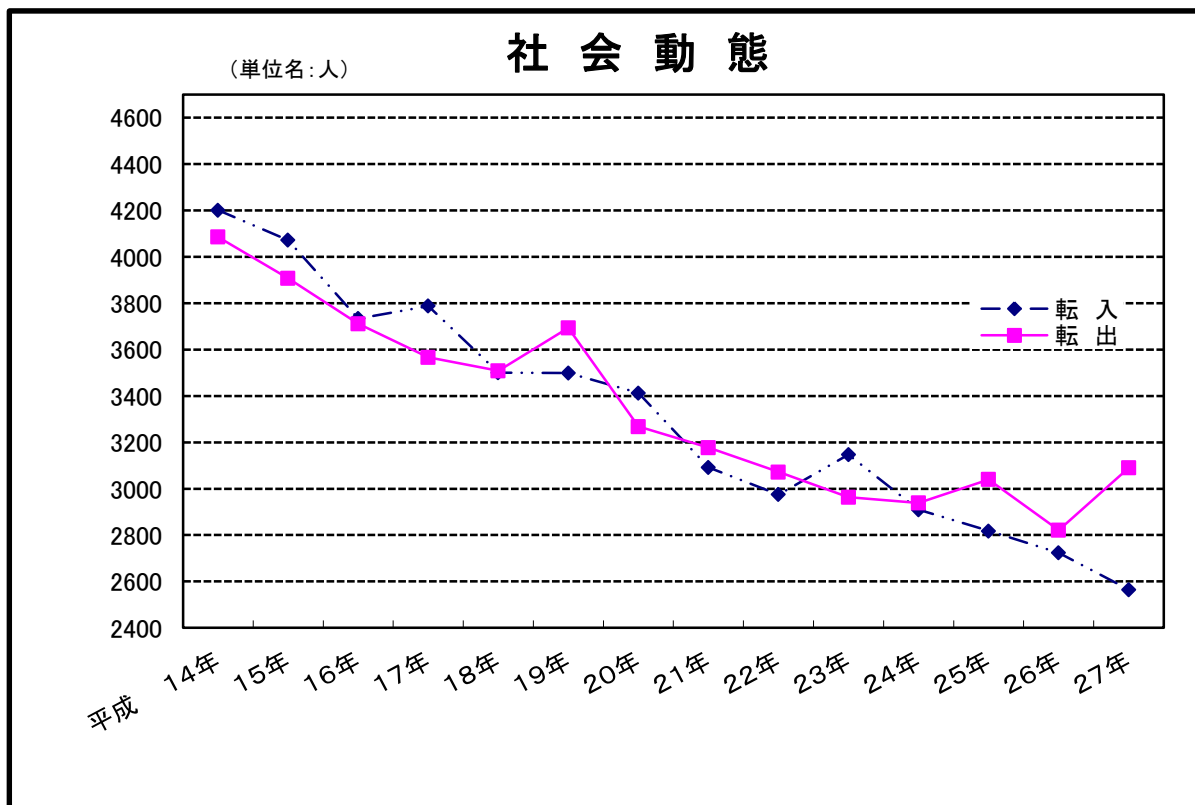

## (3)年齢別・男女別人口(住民基本台帳)

年 齢 別	総 数	男	女	年 齢 別	総 数	男	女
<b>総 数</b>	<b>89,260</b>	<b>43,032</b>	<b>46,228</b>				
<b>0 ～ 4</b>	<b>3,785</b>	<b>1,989</b>	<b>1,796</b>	<b>25 ～ 29</b>	<b>4,203</b>	<b>2,071</b>	<b>2,132</b>
0	694	354	340	25	864	424	440
1	706	374	332	26	844	410	434
2	743	405	338	27	831	399	432
3	822	446	376	28	832	417	415
4	820	410	410	29	832	421	411
<b>5 ～ 9</b>	<b>4,416</b>	<b>2,262</b>	<b>2,154</b>	<b>30 ～ 34</b>	<b>4,715</b>	<b>2,307</b>	<b>2,408</b>
5	833	432	401	30	947	462	485
6	862	441	421	31	952	449	503
7	868	428	440	32	952	495	457
8	903	451	452	33	941	433	508
9	950	510	440	34	923	468	455
<b>10 ～ 14</b>	<b>5,031</b>	<b>2,559</b>	<b>2,472</b>	<b>35 ～ 39</b>	<b>5,627</b>	<b>2,714</b>	<b>2,913</b>
10	952	502	450	35	1,034	486	548
11	1,035	530	505	36	1,055	507	548
12	1,006	517	489	37	1,074	519	555
13	1,047	514	533	38	1,150	585	565
14	991	496	495	39	1,314	617	697
<b>15 ～ 19</b>	<b>5,071</b>	<b>2,544</b>	<b>2,527</b>	<b>40 ～ 44</b>	<b>7,410</b>	<b>3,633</b>	<b>3,777</b>
15	1,067	527	540	40	1,417	700	717
16	1,068	538	530	41	1,461	728	733
17	1,000	512	488	42	1,528	740	788
18	978	511	467	43	1,480	700	780
19	958	456	502	44	1,524	765	759
<b>20 ～ 24</b>	<b>4,602</b>	<b>2,360</b>	<b>2,242</b>	<b>45 ～ 49</b>	<b>6,766</b>	<b>3,351</b>	<b>3,415</b>
20	944	476	468	45	1,552	759	793
21	1,014	512	502	46	1,434	719	715
22	877	461	416	47	1,346	666	680
23	862	446	416	48	1,338	670	668
24	905	465	440	49	1,096	537	559

資料:情報管理課

平成27年10月1日現在

年 齢 別	総 数	男	女	年 齢 別	総 数	男	女
<b>50 ～ 54</b>	<b>5,839</b>	<b>2,960</b>	<b>2,879</b>	<b>75 ～ 79</b>	<b>4,301</b>	<b>1,930</b>	<b>2,371</b>
50	1,326	655	671	75	990	448	542
51	1,265	665	600	76	810	362	448
52	1,151	594	557	77	817	400	417
53	1,095	531	564	78	851	368	483
54	1,002	515	487	79	833	352	481
<b>55 ～ 59</b>	<b>4,885</b>	<b>2,400</b>	<b>2,485</b>	<b>80 ～ 84</b>	<b>3,150</b>	<b>1,222</b>	<b>1,928</b>
55	998	486	512	80	749	313	436
56	1,052	518	534	81	682	288	394
57	959	460	499	82	629	247	382
58	903	435	468	83	592	199	393
59	973	501	472	84	498	175	323
<b>60 ～ 64</b>	<b>5,306</b>	<b>2,582</b>	<b>2,724</b>	<b>85 ～ 89</b>	<b>1,669</b>	<b>544</b>	<b>1,125</b>
60	976	483	493	85	406	140	266
61	1,006	493	513	86	376	131	245
62	1,060	486	574	87	331	104	227
63	1,083	543	540	88	297	93	204
64	1,181	577	604	89	259	76	183
<b>65 ～ 69</b>	<b>6,213</b>	<b>2,983</b>	<b>3,230</b>	<b>90 ～ 94</b>	<b>677</b>	<b>155</b>	<b>522</b>
65	1,160	541	619	90	211	53	158
66	1,434	704	730	91	157	41	116
67	1,374	665	709	92	149	36	113
68	1,333	626	707	93	94	16	78
69	912	447	465	94	66	9	57
<b>70 ～ 74</b>	<b>5,379</b>	<b>2,430</b>	<b>2,949</b>	<b>95 ～ 99</b>	<b>183</b>	<b>32</b>	<b>151</b>
70	910	415	495	95	65	11	54
71	1,128	524	604	96	48	8	40
72	1,107	509	598	97	28	6	22
73	1,153	509	644	98	22	3	19
74	1,081	473	608	99	20	4	16
				<b>100 ～</b>	<b>32</b>	<b>4</b>	<b>28</b>

## (4) 住民基本台帳及び外国人登録人口・世帯数

各年12月末現在

年次	住 民 基 本 台 帳					外 国 人 住 民			
	世 帯 数	人 口			世 帯 数	人 口			
		総 数	男	女		総 数	男	女	
平成 23年	36,118	90,020	43,430	46,590	422	588	271	317	
24年	36,643	90,496	43,677	46,819	417	584	272	312	
25年	36,829	90,152	43,506	46,646	422	581	264	317	
26年	37,156	89,876	43,375	46,501	431	586	262	324	
<b>27年</b>	<b>37,259</b>	<b>89,212</b>	<b>42,999</b>	<b>46,213</b>	<b>469</b>	<b>632</b>	<b>288</b>	<b>344</b>	

(注) 住民基本台帳人口・世帯数において、外国人住民については平成23年までは名称が外国人登録で外数、平成24年より住民基本台帳法の改正に伴い内数となっております。

資料: 市民課

## (5) 国籍別外国人住民人口

各年12月末現在

国 籍	平成 23 年		平成 24 年		平成 25 年		平成 26 年		平成 27 年	
	世帯数	人 口	世帯数	人 口	世帯数	人 口	世帯数	人 口	世帯数	人 口
総 数	456	588	453	584	456	581	466	586	500	632
韓 国 及 び 朝 鮮	216	287	206	281	203	274	210	278	203	271
ア メ リ カ	6	7	6	7	4	4	3	3	4	4
中 国	153	204	159	207	170	216	165	207	187	243
フ ィ リ ピ ン	23	26	25	27	26	28	34	37	35	38
イ タ リ ア	1	1	1	1	—	—	—	—	1	1
カ ナ ダ	1	1	2	2	1	1	1	1	—	—
ブ ラ ジ ル	6	7	4	5	3	3	4	5	4	4
ボ リ ヴ ィ ア	1	1	1	1	1	1	1	1	1	1
ド イ ツ	—	—	1	1	1	1	—	—	—	—
タ イ	7	7	8	8	7	7	8	8	6	6
コ ロ ン ビ ア	—	—	—	—	—	—	—	—	—	—
イ ン ド ネ シ ア	1	1	1	1	1	1	1	1	3	3
オ ー ス ト ラ リ ア	2	2	3	3	2	2	3	3	2	2
ペ ル ー	3	3	3	3	3	3	1	1	3	3
英 国	2	2	2	2	2	2	3	3	4	4
ヴ ィ エ ト ナ ム	18	23	18	21	19	22	18	21	31	34
ニ ュ ー ジ ー ラ ン ド	1	1	1	1	1	1	1	1	1	1
ポ ー ラ ン ド	2	2	2	2	2	2	2	2	2	2
ハ ン グ ラ テ ィ ッ シ ュ	1	1	1	1	1	1	1	1	1	1
マ リ	1	1	1	1	1	1	1	1	1	1
ル ー マ ニ ア	—	—	—	—	—	—	—	—	—	—
ウ ク ラ イ ナ	—	—	—	—	—	—	—	—	—	—
イ ラ ン	1	1	1	1	2	4	3	5	3	5
パ キ ス タ ン	—	—	—	—	—	—	1	1	3	3
ナ イ ジ ェ リ ア	1	1	1	1	1	1	1	1	1	1
フ ィ ン ラ ン ド	—	—	—	—	—	—	—	—	—	—
ミ ク ロ ネ シ ア	1	1	1	1	1	1	1	1	—	—
イ ン ド	1	1	1	2	1	1	—	—	—	—
ア イ ス ラ ン ド	—	—	—	—	—	—	—	—	—	—
ア ル バ ニ ア	—	—	—	—	—	—	1	1	—	—
フ ラ ン ス	2	2	1	1	—	—	—	—	—	—
ベ ル ギ ー	1	1	—	—	—	—	—	—	—	—
モ ン ゴ ル	—	—	—	—	—	—	1	1	1	1
ス ペ イ ン	1	1	1	1	1	1	1	1	1	1
ガ ー ナ	1	1	—	—	—	—	—	—	—	—
オ ラ ン ダ	1	1	—	—	—	—	—	—	—	—
ト ル コ	1	1	1	1	1	2	—	—	—	—
マ レ ー シ ア	—	—	1	1	1	1	—	1	1	1
コンゴ民主共和国	—	—	—	—	—	—	—	—	1	1

資料: 市民課

## (6) 従前の住所地別転入人口

各年12月末現在

従前の住所地	平成23年	平成24年	平成25年	平成26年	平成27年
北海道	12	15	10	16	17
青森県	2	1	4	2	4
岩手県	2	2	—	1	—
宮城県	3	12	14	5	4
秋田県	1	1	—	—	—
山形県	—	1	—	2	1
福島県	11	2	1	6	5
茨城県	7	12	8	8	7
栃木県	2	1	2	1	3
群馬県	5	4	6	1	5
埼玉県	17	8	6	11	19
千葉県	43	50	40	47	52
東京都	53	56	59	59	60
神奈川県	59	75	43	32	26
新潟県	10	7	3	4	2
富山県	5	5	7	3	6
石川県	8	2	7	4	3
福井県	3	6	1	3	—
山梨県	3	—	2	—	1
長野県	—	2	2	1	8
岐阜県	17	5	4	7	4
静岡県	12	13	11	8	6
愛知県	32	42	22	27	36
三重県	19	19	13	15	14
滋賀県	7	21	29	10	12
京都府	45	34	45	37	30
大阪府	1,939	1,831	1,888	1,801	1,705
兵庫県	110	79	92	125	76
奈良県	29	29	24	39	28
和歌山県	189	87	75	86	80
鳥取県	11	10	10	15	13
島根県	2	9	9	3	3
岡山県	33	17	16	15	7
広島県	19	27	19	13	27
山口県	4	5	11	14	4
徳島県	8	8	10	8	9
香川県	12	17	19	7	6
愛媛県	14	18	7	13	8
高知県	13	6	11	17	8
福岡県	34	41	31	44	11
佐賀県	1	5	5	3	—
長崎県	12	13	14	7	10
熊本県	5	5	7	5	2
大分県	2	13	5	4	4
宮崎県	6	10	14	12	8
鹿児島県	17	14	21	11	19
沖縄県	37	21	15	40	19
外国	72	92	102	65	141
従前の住所なし	—	—	—	—	—

(注) 住民基本台帳法の改正により、平成24年7月より外国人住民を含んでいます。

資料: 市民課



## 第 2 章 国勢調査

### 1. 人口・世帯数の状況

#### (1) 年齢別・男女別(5歳階級)人口

年 齢 別	昭 和 6 0 年			平 成 2 年			平 成 7 年		
	総 数	男	女	総 数	男	女	総 数	男	女
総 数	79,591	38,657	40,934	79,234	38,347	40,887	84,653	41,047	43,606
0 ~ 4	4,392	2,302	2,090	4,026	2,046	1,980	4,661	2,403	2,258
5 ~ 9	5,135	2,630	2,505	4,411	2,280	2,131	4,664	2,317	2,347
10 ~ 14	6,802	3,445	3,357	5,126	2,607	2,519	4,812	2,438	2,374
15 ~ 19	7,309	3,398	3,911	7,122	3,365	3,757	5,422	2,622	2,800
20 ~ 24	5,880	2,834	3,046	6,358	3,055	3,303	6,793	3,308	3,485
25 ~ 29	4,633	2,295	2,338	5,294	2,621	2,673	6,370	3,085	3,285
30 ~ 34	5,303	2,579	2,724	4,520	2,285	2,235	5,931	2,955	2,976
35 ~ 39	6,861	3,482	3,379	5,160	2,516	2,644	5,270	2,653	2,617
40 ~ 44	6,441	3,177	3,264	6,679	3,354	3,325	5,652	2,813	2,839
45 ~ 49	5,907	2,989	2,918	6,330	3,095	3,235	6,980	3,523	3,457
50 ~ 54	5,467	2,733	2,734	5,784	2,934	2,850	6,403	3,164	3,239
55 ~ 59	4,448	2,252	2,196	5,186	2,562	2,624	5,597	2,805	2,792
60 ~ 64	3,319	1,518	1,801	4,210	2,101	2,109	4,998	2,420	2,578
65 ~ 69	2,582	1,068	1,514	3,008	1,295	1,713	3,961	1,930	2,031
70 ~ 74	2,286	922	1,364	2,280	878	1,402	2,787	1,172	1,615
75 ~ 79	1,611	628	983	1,933	740	1,193	1,986	723	1,263
80 ~ 84	802	289	513	1,120	378	742	1,440	488	952
85歳以上	400	109	291	579	173	406	889	204	685
年齢不詳	13	7	6	108	62	46	37	24	13

(参考)

0 ~ 14	16,329	8,377	7,952	13,563	6,933	6,630	14,137	7,158	6,979
15 ~ 64	55,568	27,257	28,311	56,643	27,888	28,755	59,416	29,348	30,068
65歳以上	7,681	3,016	4,665	8,920	3,464	5,456	11,063	4,517	6,546

(注) 年齢不詳は含まない

資料: 情報管理課

各年10月1日現在

平成12年			平成17年			平成22年		
総数	男	女	総数	男	女	総数	男	女
88,523	42,877	45,646	90,314	43,689	46,625	90,519	43,665	46,854
5,130	2,575	2,555	4,925	2,515	2,410	4,286	2,193	2,093
4,951	2,538	2,413	5,210	2,657	2,553	5,005	2,541	2,464
4,699	2,339	2,360	4,939	2,542	2,397	5,168	2,615	2,553
4,857	2,412	2,445	4,563	2,225	2,338	4,767	2,420	2,347
5,219	2,524	2,695	4,658	2,273	2,385	4,257	2,060	2,197
6,931	3,316	3,615	5,372	2,622	2,750	4,476	2,187	2,289
6,906	3,341	3,565	7,184	3,451	3,733	5,520	2,673	2,847
6,139	3,126	3,013	6,880	3,366	3,514	7,401	3,613	3,788
5,279	2,616	2,663	6,156	3,131	3,025	6,867	3,370	3,497
5,727	2,888	2,839	5,111	2,530	2,581	6,010	3,046	2,964
6,937	3,508	3,429	5,678	2,804	2,874	5,020	2,479	2,541
6,320	3,050	3,270	6,871	3,469	3,402	5,580	2,763	2,817
5,555	2,754	2,801	6,180	2,952	3,228	6,588	3,255	3,333
4,797	2,255	2,542	5,344	2,626	2,718	5,940	2,793	3,147
3,704	1,730	1,974	4,427	1,994	2,433	4,972	2,336	2,636
2,474	994	1,480	3,220	1,417	1,803	3,977	1,695	2,282
1,499	491	1,008	1,978	718	1,260	2,578	1,019	1,559
1,281	352	929	1,576	368	1,208	2,027	540	1,487
118	68	50	42	29	13	80	67	13
14,780	7,452	7,328	15,074	7,714	7,360	14,459	7,349	7,110
59,870	29,535	30,335	58,653	28,823	29,830	56,486	27,866	28,620
13,755	5,822	7,933	16,545	7,123	9,422	19,494	8,383	11,111

## (2) 年齢別・男女別人口

年 齢 別	総 数	男	女	年 齢 別	総 数	男	女
<b>総 数</b>	<b>90,519</b>	<b>43,665</b>	<b>46,854</b>	<b>25 ～ 29</b>	<b>4,476</b>	<b>2,187</b>	<b>2,289</b>
				25	871	435	436
<b>0 ～ 4</b>	<b>4,286</b>	<b>2,193</b>	<b>2,093</b>	26	911	442	469
0	774	397	377	27	895	455	440
1	844	421	423	28	896	408	488
2	836	429	407	29	903	447	456
3	908	454	454	<b>30 ～ 34</b>	<b>5,520</b>	<b>2,673</b>	<b>2,847</b>
4	924	492	432	30	997	487	510
<b>5 ～ 9</b>	<b>5,005</b>	<b>2,541</b>	<b>2,464</b>	31	1,044	503	541
5	933	493	440	32	1,063	512	551
6	1,021	510	511	33	1,120	577	543
7	1,024	522	502	34	1,296	594	702
8	1,037	523	514	<b>35 ～ 39</b>	<b>7,401</b>	<b>3,613</b>	<b>3,788</b>
9	990	493	497	35	1,397	693	704
<b>10 ～ 14</b>	<b>5,168</b>	<b>2,615</b>	<b>2,553</b>	36	1,477	730	747
10	1,060	532	528	37	1,526	715	811
11	1,099	564	535	38	1,481	717	764
12	995	510	485	39	1,520	758	762
13	1,025	528	497	<b>40 ～ 44</b>	<b>6,867</b>	<b>3,370</b>	<b>3,497</b>
14	989	481	508	40	1,562	749	813
<b>15 ～ 19</b>	<b>4,767</b>	<b>2,420</b>	<b>2,347</b>	41	1,426	709	717
15	938	472	466	42	1,361	673	688
16	1,045	542	503	43	1,404	691	713
17	936	471	465	44	1,114	548	566
18	914	463	451	<b>45 ～ 49</b>	<b>6,010</b>	<b>3,046</b>	<b>2,964</b>
19	934	472	462	45	1,357	673	684
<b>20 ～ 24</b>	<b>4,257</b>	<b>2,060</b>	<b>2,197</b>	46	1,304	685	619
20	874	398	476	47	1,178	610	568
21	872	435	437	48	1,136	547	589
22	830	393	437	49	1,035	531	504
23	843	411	432				
24	838	423	415				

資料: 情報管理課

平成22年10月1日現在

年 齡 別	総 数	男	女	年 齡 別	総 数	男	女
<b>50 ～ 54</b>	<b>5,020</b>	<b>2,479</b>	<b>2,541</b>	<b>75 ～ 79</b>	<b>3,977</b>	<b>1,695</b>	<b>2,282</b>
50	1,030	496	534	75	902	414	488
51	1,064	526	538	76	873	383	490
52	980	474	506	77	806	350	456
53	929	454	475	78	755	292	463
54	1,017	529	488	79	641	256	385
<b>55 ～ 59</b>	<b>5,580</b>	<b>2,763</b>	<b>2,817</b>	<b>80 ～ 84</b>	<b>2,578</b>	<b>1,019</b>	<b>1,559</b>
55	998	504	494	80	581	245	336
56	1,059	526	533	81	577	238	339
57	1,140	544	596	82	501	187	314
58	1,150	581	569	83	483	189	294
59	1,233	608	625	84	436	160	276
<b>60 ～ 64</b>	<b>6,588</b>	<b>3,255</b>	<b>3,333</b>	<b>85 ～ 89</b>	<b>1,304</b>	<b>399</b>	<b>905</b>
60	1,249	610	639	85	331	110	221
61	1,491	737	754	86	299	89	210
62	1,469	744	725	87	291	96	195
63	1,411	679	732	88	211	57	154
64	968	485	483	89	172	47	125
<b>65 ～ 69</b>	<b>5,940</b>	<b>2,793</b>	<b>3,147</b>	<b>90 ～ 94</b>	<b>559</b>	<b>115</b>	<b>444</b>
65	1,003	461	542	90	156	31	125
66	1,224	587	637	91	110	22	88
67	1,223	597	626	92	102	25	77
68	1,273	588	685	93	101	20	81
69	1,217	560	657	94	90	17	73
<b>70 ～ 74</b>	<b>4,972</b>	<b>2,336</b>	<b>2,636</b>	<b>95 ～ 99</b>	<b>152</b>	<b>24</b>	<b>128</b>
70	1,101	530	571	95	52	10	42
71	924	420	504	96	46	7	39
72	952	483	469	97	29	2	27
73	1,007	460	547	98	17	3	14
74	988	443	545	99	8	2	6
				<b>100</b>	<b>12</b>	<b>2</b>	<b>10</b>
				不 詳	80	67	13

## (3) 小学校区別・町別・男女別人口

町名	総数	男	女
総数	90,519	43,665	46,854
津田小学校区	3,649	1,706	1,943
東小学校区	11,530	5,531	5,999
西小学校区	14,088	6,876	7,212
南小学校区	12,948	6,174	6,774
北小学校区	6,791	3,245	3,546
中央小学校区	14,794	7,159	7,635
木島小学校区	12,459	6,023	6,436
葛城小学校区	3,968	1,931	2,037
永寿小学校区	3,287	1,530	1,757
二色小学校区	5,142	2,556	2,586
東山小学校区	1,863	934	929
津田北町	1,221	585	636
津田南町	868	407	461
堀1丁目	1,157	527	630
堀2丁目	689	308	381
堀3丁目	871	406	465
小瀬	1,015	506	509
小瀬1丁目	1,206	586	620
久保府住	3,255	1,593	1,662
久保府田	872	389	483
半田門前	3,046	1,469	1,577
半田住宅	249	148	101
半田塚	51	21	30
桜二チ	1,158	496	662
ユニチ	93	39	54
新井	1,931	956	975
福田	639	315	324
東	1,362	620	742
海塚(加神含む)	2,419	1,181	1,238
海塚3丁目	336	152	184
北町	1,591	758	833
中	428	200	228
近木	442	207	235
西町	614	299	315
港	—	—	—
南町	961	448	513
新町	474	208	266
脇浜1丁目	507	263	244
脇浜2丁目	484	237	247
脇浜3丁目	1,305	641	664
脇浜4丁目	778	360	418
沢	5,533	2,721	2,812
浦田	1,270	615	655
加神1丁目	869	434	435
加神2丁目	473	224	249
島中	210	99	111

(注) (1) 国勢調査の調査区割で集計しているため、実際の小学校区及び町別の区割りとは必ずしも一致しておりません。

(2) 二色南町については結果数値が著しく小さいため、二色4丁目の数値に合算し、Xで表示している。

資料: 情報管理課

平成22年10月1日現在

町名	総数	男	女
畠中1丁目	603	316	287
畠中2丁目	1,582	758	824
窪田	1,946	916	1,030
王子	2,974	1,443	1,531
王子新田	352	156	196
王子住宅	275	114	161
二色ノ浜荘園	589	273	316
地蔵蔵堂	952	473	479
地蔵堂ニュータウン	1,240	579	661
堤	1,166	581	585
橋本	1,808	916	892
橋本新田	336	155	181
旭ヶ丘	255	111	144
和泉台	1,055	457	598
中央団地	422	208	214
鳥羽才里	2,000	983	1,017
石近義の	1,101	535	566
麻生の中	720	367	353
清児	3,468	1,703	1,765
清シテ	1,204	562	642
サ名越	2,579	1,229	1,350
清名台	1,928	954	974
森府住	977	481	496
森森府	2,514	1,271	1,243
森三ツ	658	297	361
三ツ松西之町	3,237	1,567	1,670
三ツ松府住	123	58	65
三ツ松第2	2,185	1,021	1,164
水間	979	451	528
水ヶ山	1,941	891	1,050
木積	799	385	414
馬場	1,847	903	944
柵谷	948	454	494
大川	45	25	20
蕎原	17	9	8
二色1丁目	312	155	157
二色2丁目	1,322	672	650
二色3丁目	2,282	1,142	1,140
二色4丁目	836	404	432
二色南町	702	338	364
東山1丁目	X	X	X
東山2丁目	357	179	178
東山3丁目	404	207	197
東山4丁目	708	357	351
東山5丁目	74	35	39
東山6丁目	168	83	85
東山7丁目	105	49	56
東山	47	24	23

## (4)町別・世帯人員別世帯数

町名	総数		普通		
	世帯数	世帯人員	総数	1人	2人
総数	32,993	90,519	32,940	7,913	9,164
津田北町	473	1,221	473	118	135
津田南町	365	868	365	103	124
堀1丁目	399	1,157	398	101	114
堀2丁目	266	689	266	72	84
堀3丁目	370	871	369	116	118
小瀬1丁目	420	1,015	420	137	112
久保府住田前宅塚力井田	436	1,206	436	110	102
久保府住田前宅塚力井田	1,273	3,255	1,273	324	396
久保府住田前宅塚力井田	414	872	414	150	133
半田門住宅塚力井田	1,251	3,046	1,251	385	340
半田門住宅塚力井田	37	249	34	7	12
半田門住宅塚力井田	24	51	24	9	10
桜二丁目	453	1,158	450	121	127
新福東塚(加神含む)	26	93	25	2	4
新福東塚(加神含む)	744	1,931	744	193	183
新福東塚(加神含む)	278	639	277	106	72
新福東塚(加神含む)	631	1,362	631	234	201
海塚3丁目	1,016	2,419	1,014	378	239
海塚3丁目	151	336	151	53	49
海塚3丁目	635	1,591	635	166	190
海塚3丁目	194	428	194	88	42
近西木町	184	442	184	50	60
近西木町	225	614	225	50	63
近西木町	—	—	—	—	—
南新町	389	961	389	115	114
南新町	175	474	174	36	64
脇浜1丁目	205	507	205	68	47
脇浜2丁目	160	484	160	17	45
脇浜3丁目	434	1,305	433	59	108
脇浜4丁目	318	778	317	86	113
浦加神1丁目	2,174	5,533	2,172	569	633
浦加神1丁目	512	1,270	512	142	154
浦加神1丁目	333	869	332	102	75
浦加神2丁目	178	473	178	46	47
浦加神2丁目	61	210	61	6	9
浦加神2丁目	252	603	252	102	45
浦加神2丁目	536	1,582	536	89	132
窪田子	689	1,946	688	147	184
王新住宅	1,004	2,974	1,004	158	267
王子新住宅	105	352	104	12	34
王子新住宅	107	275	107	23	33

(注) (1) 国勢調査の調査区割で集計しているため、実際の町別の区割りとは必ずしも一致していません。

(2) 二色南町については結果数値が著しく小さいため、二色4丁目の数値に合算し、Xで表示している。

資料: 情報管理課

平成22年10月1日現在

世帯				施設等の世帯	
3人	4人	5人	6人以上	世帯数	世帯人員
6,528	6,200	2,165	970	53	2,851
86	99	32	3	—	—
64	49	22	3	—	—
74	63	25	21	1	98
40	39	19	12	—	—
64	48	18	5	1	14
72	67	23	9	—	—
87	85	30	22	—	—
228	212	85	28	—	—
88	28	11	4	—	—
246	192	61	27	—	—
7	4	1	3	3	155
2	1	—	2	—	—
74	91	29	8	3	3
8	10	1	—	1	14
168	149	39	12	—	—
51	33	7	8	1	16
97	68	24	7	—	—
172	147	57	21	2	34
30	10	3	6	—	—
132	103	32	12	—	—
24	24	11	5	—	—
40	22	8	4	—	—
43	45	18	6	—	—
—	—	—	—	—	—
68	57	25	10	—	—
35	29	8	2	1	35
36	37	14	3	—	—
37	44	13	4	—	—
102	113	38	13	1	1
60	43	7	8	1	29
451	353	121	45	2	46
85	104	18	9	—	—
63	59	25	8	1	18
35	32	11	7	—	—
13	23	6	4	—	—
33	51	19	2	—	—
109	145	47	14	—	—
136	149	45	27	1	28
194	267	89	29	—	—
21	18	11	8	1	30
26	17	8	—	—	—



## (4)町別・世帯人員別世帯数(つづき)

町名	総数		普通		
	世帯数	世帯人員	総数	1人	2人
二色ノ浜荘園	226	589	226	32	102
地蔵堂	340	952	340	71	82
地蔵堂ニュータウン	427	1,240	427	60	112
堤	411	1,166	410	76	106
橋本	542	1,808	540	123	146
橋本新田	139	336	139	37	54
旭ヶ丘	134	255	134	54	59
和泉台	500	1,055	500	189	166
中央団地	169	422	169	34	60
鳥羽	693	2,000	693	147	143
石才	383	1,101	383	81	89
近義の里	271	720	271	44	106
麻生中	1,208	3,468	1,208	215	330
清児	385	1,204	384	49	95
サンシテイ	890	2,579	890	133	215
名越	642	1,928	641	116	171
清名台	358	977	358	46	135
森府	509	2,514	501	85	121
森府住	299	658	297	112	87
三ツ松	1,006	3,237	1,005	155	237
三ツ松西之町	63	123	63	23	26
三ツ松府住	1,061	2,185	1,061	416	346
三ツ松第2	407	979	407	122	112
水間	462	1,941	452	125	136
三ヶ山	245	799	244	37	69
木積	612	1,847	611	125	142
馬場	288	948	288	42	71
梶谷	11	45	11	1	1
大川	7	17	7	3	1
蕎原	90	312	90	14	22
二色1丁目	473	1,322	473	111	92
二色2丁目	817	2,282	817	128	245
二色3丁目	267	836	267	12	89
二色4丁目	233	702	232	16	76
二色南町	X	X	X	X	X
東山1丁目	109	357	109	6	25
東山2丁目	98	404	94	9	28
東山3丁目	202	708	202	4	34
東山4丁目	23	74	23	2	4
東山5丁目	51	168	51	2	9
東山6丁目	32	105	32	4	5
東山7丁目	13	47	13	2	1

平成22年10月1日現在

世帯				施設等の世帯	
3人	4人	5人	6人以上	世帯数	世帯人員
45	25	14	8	—	—
83	66	29	9	—	—
107	109	35	4	—	—
104	79	28	17	1	7
105	104	38	24	2	318
20	15	8	5	—	—
8	7	5	1	—	—
73	50	17	5	—	—
39	30	5	1	—	—
139	193	55	16	—	—
78	88	33	14	—	—
58	37	19	7	—	—
271	246	102	44	—	—
92	87	36	25	1	1
221	259	56	6	—	—
141	123	52	38	1	51
89	57	25	6	—	—
92	120	54	29	8	974
49	35	10	4	2	6
201	232	92	88	1	31
10	2	2	—	—	—
169	94	26	10	—	—
91	57	19	6	—	—
60	81	26	24	10	759
53	35	30	20	1	45
120	125	59	40	1	19
49	61	31	34	—	—
1	3	3	2	—	—
1	1	1	—	—	—
14	12	11	17	—	—
101	128	35	6	—	—
182	200	55	7	—	—
66	64	24	12	—	—
54	62	21	3	1	1
X	X	X	X	X	X
28	40	6	4	—	—
25	23	3	6	4	118
55	80	24	5	—	—
7	7	3	—	—	—
18	17	4	1	—	—
6	12	5	—	—	—
2	4	3	1	—	—

## 2. 住居の状況

### (1) 住居の種類・住宅の所有の関係別一般世帯数

町名	総数	住宅に住む一般世帯						住宅以外に住む一般世帯
		総数	持ち家	公営・都市機構・公社の借家	民営の借家	給与社宅	間借り	
総数	32,940	32,775	21,259	4,671	5,667	865	313	165
津田北町	473	473	274	168	28	—	3	—
津田南町	365	364	289	—	58	13	4	1
堀1丁目	398	398	251	—	134	9	4	—
堀2丁目	266	266	109	147	8	—	2	—
堀3丁目	369	368	299	—	55	12	2	1
小瀬	420	414	244	—	165	—	5	6
小瀬1丁目	436	436	252	—	174	5	5	—
久保府住田	1,273	1,268	927	115	207	6	13	5
久保府住田	414	414	—	400	14	—	—	—
半田門前塚	1,251	1,248	682	—	541	10	15	3
半田門前塚	34	34	28	—	6	—	—	—
半田門前塚	24	24	7	17	—	—	—	—
桜二丁目	450	450	123	323	3	1	—	—
ユニチ力井田	25	23	23	—	—	—	—	2
新福	744	744	525	—	201	8	10	—
新福	277	275	115	7	140	5	8	2
東海塚(加神含む)	631	631	166	421	40	—	4	—
東海塚(加神含む)	1,014	1,006	636	—	330	26	14	8
海塚3丁目	151	151	95	—	55	—	1	—
北中町	635	630	528	—	91	8	3	5
北中町	194	193	101	—	83	6	3	1
近西木町	184	183	156	—	24	2	1	1
近西木町	225	225	193	—	30	—	2	—
港	—	—	—	—	—	—	—	—
南新町	389	388	309	—	75	1	3	1
南新町	174	173	115	—	53	5	—	1
脇浜1丁目	205	205	133	—	63	4	5	—
脇浜2丁目	160	159	134	—	24	1	—	1
脇浜3丁目	433	432	361	—	59	7	5	1
脇浜4丁目	317	316	133	158	18	1	6	1
沢	2,172	2,169	1,393	44	674	38	20	3
浦田	512	512	262	38	184	23	5	—
加神1丁目	332	332	203	—	113	15	1	—
加神2丁目	178	177	152	—	24	1	—	1
島中	61	61	58	—	2	—	1	—
島中1丁目	252	239	106	—	107	25	1	13
島中2丁目	536	536	463	—	70	2	1	—
窪田	688	666	580	—	68	8	10	22
王子	1,004	1,004	861	—	120	11	12	—
王子新田	104	98	94	—	1	—	3	6
王子住宅	107	107	19	82	6	—	—	—

(注) (1) 国勢調査の調査区割で集計しているため、実際の町別の区割りとは必ずしも一致しておりません。

(2) 二色南町については結果数値が著しく小さいため、二色4丁目の数値に合算し、Xで表示している。

資料: 情報管理課

平成22年10月1日現在

町名	総数	住宅に住む一般世帯						住宅以外に住む一般世帯
		総数	持ち家	公営・都市機構・公社の借家	民営の借家	給与社宅	間借り	
二色ノ浜荘園	226	226	200	—	23	2	1	—
地蔵堂	340	340	234	—	103	1	2	—
地蔵堂ニュータウン	427	427	391	—	32	2	2	—
堤	410	408	286	—	112	7	3	2
橋本	540	539	450	—	79	1	9	1
橋本新田	139	139	69	49	19	—	2	—
旭ヶ丘	134	134	3	130	1	—	—	—
和泉台	500	500	—	500	—	—	—	—
中央団地	169	169	—	169	—	—	—	—
鳥羽	693	692	502	—	172	10	8	1
石才	383	382	278	9	89	2	4	1
近義の里	271	265	223	—	38	2	2	6
麻生中児	1,208	1,206	806	—	369	18	13	2
清サシテ	384	384	370	—	9	—	5	—
サシテ	890	890	846	—	28	3	13	—
名越	641	628	488	—	125	6	9	13
清名台	358	358	344	—	8	—	6	—
森府住	501	501	444	—	42	4	11	—
森府住	297	297	—	293	—	—	4	—
三ツ松	1,005	1,000	880	—	105	3	12	5
三ツ松西之町	63	63	9	53	1	—	—	—
三ツ松府住	1,061	1,061	12	1,048	—	—	1	—
三ツ松第2	407	407	—	403	—	—	4	—
水間	452	439	319	—	93	26	1	13
三ヶ山	244	237	215	—	10	3	9	7
木積	611	593	504	—	82	5	2	18
馬場	288	288	260	—	24	2	2	—
柵谷	11	11	11	—	—	—	—	—
大蔵川	7	7	7	—	—	—	—	—
蕎原	90	84	81	—	2	—	1	6
二色1丁目	473	473	59	—	2	412	—	—
二色2丁目	817	816	599	97	23	94	3	1
二色3丁目	267	267	260	—	4	—	3	—
二色4丁目	232	231	223	—	2	2	4	1
二色南町	X	X	X	X	X	X	X	X
東山1丁目	109	109	101	—	—	—	2	—
東山2丁目	94	91	77	—	6	6	3	3
東山3丁目	202	202	201	—	5	—	—	—
東山4丁目	23	23	23	—	1	—	—	—
東山5丁目	51	51	45	—	—	—	—	—
東山6丁目	32	32	28	—	6	—	—	—
東山7丁目	13	13	12	—	4	1	—	—



3. 就業等の状況

(1) 産業構造の推移

各年10月1日現在 (単位:人・%)

年次	総数			1次産業			2次産業			3次産業		
	総数	男	女	総数	男	女	総数	男	女	総数	男	女
平成2年	37,889	22,785	15,104	820	541	279	16,121	10,582	5,539	20,948	11,662	9,286
	100%	60%	40%	2%	1%	1%	43%	28%	15%	55%	31%	24%
7年	40,111	24,621	15,490	752	492	260	14,398	10,172	4,226	24,961	13,957	11,004
	100%	61%	39%	2%	1%	1%	36%	25%	11%	62%	35%	27%
12年	39,880	24,174	15,706	659	443	216	12,694	9,272	3,422	26,527	14,459	12,068
	100%	60%	40%	2%	1%	1%	32%	23%	9%	66%	36%	30%
17年	39,501	23,384	16,117	642	425	217	10,804	8,055	2,749	28,055	14,904	13,151
	100%	59%	41%	2%	1%	1%	27%	20%	7%	71%	38%	33%
<b>22年</b>	<b>39,597</b>	<b>22,883</b>	<b>16,714</b>	<b>584</b>	<b>381</b>	<b>203</b>	<b>9,742</b>	<b>7,303</b>	<b>2,439</b>	<b>29,271</b>	<b>15,199</b>	<b>14,072</b>
	<b>100%</b>	<b>58%</b>	<b>42%</b>	<b>2%</b>	<b>1%</b>	<b>1%</b>	<b>24%</b>	<b>18%</b>	<b>6%</b>	<b>74%</b>	<b>38%</b>	<b>36%</b>

(注) (1) 1次産業とは、農林漁業をいう。

(2) 2次産業とは、鉱業・採石業・砂利採取業、建設業、製造業をいう。

(3) 3次産業とは、電気・ガス・熱供給・水道業、情報通信業、運輸業・郵便業、卸売業・小売業、金融業・保険業、不動産業・物品賃貸業、学術研究・専門・技術サービス業、宿泊業・飲食サービス業、生活関連サービス業・娯楽業、教育・学習支援業、医療・福祉、複合サービス事業、サービス業、公務をいう。

(4) 分類不能の産業を3次産業に含める。

資料:情報管理課

(2) 労働力状態別15歳以上人口

各年10月1日現在

年次	15歳以上人口総数	労働力人口						完全失業者	非労働力人口 家事・通学・その他
		就業者					休業者		
		総数	主に仕事	家事の他仕事	通学のかたわら仕事	休業者			
平成2年	<b>65,563</b>	37,889	31,823	5,210	489	367	1,625	25,837	
7年	<b>70,479</b>	40,111	33,375	5,799	508	429	2,479	27,627	
12年	<b>73,625</b>	39,880	33,339	5,430	597	514	2,496	30,576	
17年	<b>75,198</b>	39,501	32,066	6,184	684	567	3,406	30,906	
<b>22年</b>	<b>75,980</b>	<b>39,597</b>	<b>32,465</b>	<b>5,821</b>	<b>680</b>	<b>631</b>	<b>3,447</b>	<b>32,936</b>	

(注) 15歳以上人口総数は、労働力状態「不詳」を含む

資料:情報管理課

## (3) 町別・産業（大分類）別労働力の状態

町名	15歳以上 人口	労働力 人口	就業者												
			総数	農業 林業	うち 農業	漁業	鉱業・採 石業・砂 利採取業	建設業	製造業	電気・ガス 熱供給・水道業	情報 通信業	運輸業 郵便業	卸売業 小売業	金融業 保険業	
総数	75,980	43,044	39,597	568	563	16	1	2,919	6,822	232	596	3,094	6,702	1,019	
津田北町	964	604	564	-	-	3	-	36	92	2	6	48	100	19	
津田南町	774	450	413	3	3	1	-	28	90	3	7	28	90	10	
堀1丁目	1,039	566	507	25	25	-	-	50	100	3	2	43	70	13	
堀2丁目	557	305	267	1	1	-	-	20	36	1	3	25	48	4	
堀3丁目	758	405	379	-	-	-	-	33	56	1	9	27	72	12	
小瀬1丁目	844	490	457	1	1	-	-	40	78	1	9	38	87	11	
久保府住田	974	591	547	24	24	-	-	56	80	1	5	32	100	9	
久保府住田	2,778	1,642	1,488	7	7	1	-	139	266	11	21	123	258	26	
半田門前	755	386	299	-	-	-	-	20	57	-	3	26	54	3	
半田門前	2,588	1,510	1,365	10	10	-	-	111	216	5	17	100	234	30	
半田住宅	237	41	38	1	1	-	-	4	10	-	-	5	6	-	
桜ニチ	46	13	13	-	-	-	-	-	1	-	-	1	3	1	
新福井	882	463	415	-	-	-	-	34	76	2	7	38	78	11	
東海塚（加神含む）	53	39	39	-	-	-	-	6	5	-	-	-	10	1	
海塚3丁目	1,547	953	883	2	2	-	-	63	145	5	17	67	152	21	
北中町	558	338	294	5	5	-	-	21	46	1	4	21	51	2	
近西港	1,234	630	542	4	4	-	-	37	73	2	2	33	101	6	
新脇1丁目	2,100	1,210	1,110	16	16	1	-	59	192	4	19	69	202	33	
脇2丁目	306	145	125	-	-	-	-	8	15	-	5	9	29	5	
脇3丁目	1,426	827	756	1	1	-	-	53	133	2	7	58	152	31	
脇4丁目	371	219	204	2	2	-	-	16	29	-	1	16	47	4	
浦田	393	248	237	1	1	-	-	2	18	-	2	17	76	5	
加神1丁目	507	312	294	1	1	-	-	9	34	-	12	18	82	6	
加神2丁目	-	-	-	-	-	-	-	-	-	-	-	-	-	-	
島中1丁目	878	504	463	4	4	-	-	25	82	2	9	42	96	16	
島中2丁目	415	209	201	4	4	-	-	13	30	1	5	9	42	8	
窪田	393	240	230	4	4	-	-	10	47	3	6	15	32	7	
王子新田	396	252	237	11	11	-	-	10	35	2	5	15	46	5	
王子住宅	1,047	592	559	6	6	-	-	36	120	4	12	56	77	16	
王子新田	700	344	298	3	3	1	-	26	69	3	3	20	44	6	
王子住宅	4,688	2,779	2,533	62	61	-	-	162	432	12	45	254	414	65	
王子住宅	1,038	633	584	19	19	-	-	42	126	3	12	49	87	19	
王子住宅	724	448	431	6	6	-	-	40	71	5	4	31	80	10	
王子住宅	428	226	203	2	2	-	-	8	47	3	2	17	35	3	
王子住宅	165	107	101	-	-	-	-	12	9	2	3	12	20	3	
王子住宅	462	302	283	-	-	-	-	15	90	3	4	28	46	5	
王子住宅	1,246	741	699	9	9	-	-	42	126	8	15	61	123	27	
王子住宅	1,602	973	911	4	4	-	-	71	190	7	17	77	169	19	
王子住宅	2,393	1,436	1,342	26	26	1	-	88	247	9	26	102	247	36	
王子住宅	313	156	142	9	9	-	-	11	30	1	2	9	21	7	
王子住宅	228	134	119	-	-	-	-	10	24	1	1	10	19	4	

(注) (1) 総数には休業者を含む

(2) 二色南町については結果数値が著しく小さいため、二色4丁目の数値に合算し、Xで表示している

資料：情報管理課

平成22年10月1日現在

就 業 者										非労働力 人 口	う ち 通 学 者
不動産業・ 物品賃貸業	学術研究・ 専門・技術 サービス業	宿泊業・飲 食サービス 業	生活関連 サービス 業・娯楽業	教育・学 習支援業	医療・ 福祉	複合サー ビス事業	サービス業 (他に分類さ れないもの)	公務(他に分 類されるもの を除く)	分類不能 の産業		
686	799	1,850	1,394	1,420	4,880	226	2,286	1,547	2,540	31,594	4,867
9	15	35	22	23	68	1	29	29	27	325	38
7	9	14	19	11	41	1	28	5	18	323	28
4	8	30	18	16	57	5	36	8	19	463	67
2	4	13	17	5	37	3	21	7	20	246	24
7	12	16	12	11	56	-	27	5	23	335	51
12	11	18	14	10	37	4	22	8	56	324	52
7	8	18	13	14	66	3	48	17	46	354	66
38	25	75	69	39	164	8	80	27	111	1,098	137
7	3	15	10	2	38	-	34	1	26	345	32
34	22	66	46	41	149	10	86	26	162	976	152
2	-	1	4	-	2	-	2	1	-	196	4
1	-	-	2	-	1	-	-	1	2	30	1
7	7	25	15	14	33	3	29	14	22	399	45
-	-	1	4	1	5	-	5	1	-	14	5
19	18	45	28	38	123	5	55	21	59	544	83
3	3	10	15	8	32	1	25	5	41	205	36
5	9	28	27	21	61	3	61	26	43	590	49
24	20	53	42	52	136	7	53	28	100	853	136
2	5	6	5	4	15	-	8	1	8	154	11
13	33	26	31	24	98	5	48	19	22	572	103
2	1	14	9	8	16	1	18	4	16	138	26
8	8	30	12	9	30	1	7	5	6	144	24
6	8	8	13	15	42	3	17	9	11	194	35
-	-	-	-	-	-	-	-	-	-	-	-
13	8	18	20	14	51	3	27	9	24	362	57
6	5	10	8	5	21	2	9	10	13	197	24
2	5	8	5	5	23	1	15	9	33	139	25
3	6	19	3	6	23	2	11	16	19	138	24
10	15	32	17	19	64	3	22	30	20	438	60
4	7	14	11	10	27	-	31	3	16	348	32
40	56	103	93	98	302	10	154	57	174	1,814	237
7	7	23	29	25	54	3	38	11	30	361	52
10	13	16	17	20	44	2	25	15	22	255	38
9	1	9	8	10	28	2	12	4	3	199	29
-	2	7	4	1	12	1	7	-	6	58	15
3	2	10	9	9	25	1	13	6	14	140	27
25	12	30	17	20	76	3	35	28	42	490	89
11	16	57	26	28	75	7	43	27	67	604	135
23	25	60	41	34	154	3	89	49	82	893	196
1	5	9	3	6	15	1	4	4	4	152	16
1	1	7	5	4	13	-	7	5	7	94	14



(3) 町別・産業(大分類)別労働力の状態 (つづき)

町名	15歳以上 人口	労働力 人口	就業者												
			総数	農業 林業	うち 農業	漁業	鉱業・採 石業・砂 利採取業	建設業	製造業	電気・ガス 熱供給・水道業	情報 通信業	運輸業 郵便業	卸売業 小売業	金融業 保険業	
二色ノ浜荘園	537	260	232	-	-	-	-	-	16	41	-	8	15	32	9
地蔵堂	817	481	458	2	2	-	-	-	49	91	1	6	31	80	13
地蔵堂ニュータウン	1,018	634	601	1	1	-	-	-	33	92	6	11	52	104	21
堤	999	571	528	5	5	-	-	-	40	89	1	6	39	65	11
橋本	1,605	737	661	10	10	-	-	-	45	114	3	16	43	124	16
橋本新田	295	145	127	-	-	-	-	-	13	19	-	1	11	23	2
旭ヶ丘	241	69	57	1	1	-	-	-	6	13	-	-	8	4	2
和泉台	939	435	355	-	-	-	-	-	36	60	-	1	23	67	6
中央団地	347	230	210	-	-	1	-	-	11	31	-	-	29	33	4
鳥羽	1,483	941	883	2	2	-	-	-	87	143	12	13	73	135	24
石才	912	527	474	3	3	1	-	-	43	82	3	17	33	73	12
近義の里	636	337	313	1	1	-	-	-	18	54	-	3	17	53	10
麻生中	2,807	1,728	1,591	30	30	1	-	-	135	253	8	18	138	276	35
清児	1,027	579	542	24	24	-	-	-	38	91	1	8	31	97	16
サンシテイ	2,146	1,390	1,313	1	1	-	-	-	71	178	12	40	95	266	53
名越	1,643	978	918	15	15	-	-	-	88	196	-	5	68	160	20
清名台	868	460	420	1	1	-	-	-	42	53	4	3	26	72	13
森	2,226	764	709	11	11	2	-	-	60	142	1	11	52	110	15
森府住	531	253	224	-	-	-	-	-	20	40	1	1	20	35	2
三ツ松	2,707	1,629	1,539	54	53	-	-	-	123	288	12	19	104	245	34
三ツ松西之町	118	44	34	3	3	-	-	-	5	5	-	1	4	3	-
三ツ松府住	1,940	992	793	7	7	-	-	-	57	164	3	5	72	124	3
三ツ松第2	797	466	404	1	1	1	-	-	39	75	1	3	42	61	4
水間	1,808	624	582	11	10	-	-	-	35	87	4	10	22	88	16
三ヶ山	691	371	349	26	26	1	-	-	29	95	-	3	24	42	6
木積	1,593	894	846	45	45	1	1	71	167	167	2	4	56	122	14
馬場	799	478	444	13	13	-	-	-	49	60	1	9	28	62	12
稲谷	40	25	24	-	-	-	-	-	1	5	-	-	1	4	-
大川	17	14	12	4	4	-	-	-	-	1	-	-	-	1	1
蕎原	267	148	141	14	12	-	-	-	6	12	1	1	9	21	1
二色1丁目	922	603	591	-	-	-	-	-	5	10	3	3	23	31	11
二色2丁目	1,862	1,195	1,144	2	2	-	-	-	73	170	15	20	158	162	54
二色3丁目	715	414	387	1	1	-	-	-	28	64	9	5	32	44	25
二色4丁目	607	368	348	1	1	-	-	-	26	54	2	4	20	62	16
二色南町	X	X	X	X	X	X	X	X	X	X	X	X	X	X	X
東山1丁目	242	169	165	2	2	-	-	-	13	36	4	4	15	17	7
東山2丁目	270	156	148	3	3	-	-	-	14	36	-	-	6	23	3
東山3丁目	440	302	294	-	-	-	-	-	14	50	8	6	19	57	5
東山4丁目	50	26	25	-	-	-	-	-	2	3	1	-	1	1	2
東山5丁目	103	71	71	-	-	-	-	-	4	18	-	2	3	10	-
東山6丁目	71	49	47	1	1	-	-	-	6	11	-	-	1	8	1
東山7丁目	37	24	21	-	-	-	-	-	2	6	-	-	1	5	1

資料：情報管理課

平成22年10月1日現在

不動産業・ 物品賃貸業	就 業 者										非労働力 人 口	う ち 通 学 者
	学術研究・ 専門・技術 サービス業	宿泊業・飲 食サービス 業	生活関連 サービス 業・娯楽業	教育・学 習支援業	医療・ 福祉	複合サー ビス事業	サービス業 (他に分類さ れないもの)	公務(他に分 類されるもの を除く)	分類不能 の産業			
4	7	9	10	15	30	2	16	16	2	275	40	
8	3	17	13	17	49	5	25	11	37	325	61	
9	20	38	22	22	92	3	23	20	32	378	124	
6	7	22	21	17	89	4	34	14	58	424	81	
8	11	35	21	28	93	2	42	10	40	860	104	
1	5	3	6	2	17	1	11	3	9	146	9	
-	-	4	1	-	6	-	5	-	7	160	5	
3	1	22	17	6	51	4	31	2	25	490	40	
6	5	23	13	2	27	-	14	2	9	112	18	
24	28	36	33	30	100	7	39	33	64	489	98	
11	8	20	12	17	75	5	32	10	17	348	63	
5	11	15	15	19	50	2	17	11	12	298	33	
24	27	77	58	66	210	5	96	41	93	1,033	182	
8	8	17	22	26	83	5	23	18	26	441	93	
24	42	52	48	57	173	8	56	69	68	730	261	
14	17	41	33	27	105	8	46	24	51	636	112	
7	8	20	19	17	61	2	28	21	23	401	43	
9	10	29	20	19	124	1	29	14	50	1,448	99	
2	2	20	9	1	31	-	13	5	22	276	33	
17	31	60	48	75	205	10	78	42	94	1,027	193	
1	1	-	1	2	1	-	5	2	-	74	2	
7	6	41	29	12	101	-	63	4	95	917	82	
6	2	23	22	3	60	-	37	2	22	314	38	
9	6	33	15	26	124	3	41	18	34	1,149	71	
7	5	9	4	22	35	2	17	8	14	315	52	
10	10	31	28	27	113	10	36	34	64	680	146	
4	9	27	16	18	72	3	19	15	27	314	53	
1	-	2	1	1	6	-	-	-	2	15	4	
-	-	1	-	1	-	-	-	-	3	2	-	
1	2	20	1	11	21	5	4	7	4	118	25	
4	5	4	2	28	50	3	4	383	22	318	66	
25	42	58	30	52	109	6	65	51	52	638	184	
9	17	13	9	24	45	4	19	32	7	293	79	
14	14	15	10	18	44	4	12	19	13	230	55	
X	X	X	X	X	X	X	X	X	X	X	X	
4	2	6	5	3	24	3	2	10	8	73	7	
1	-	10	4	5	23	-	9	4	7	114	22	
3	11	11	6	15	41	1	11	30	6	138	9	
-	1	-	3	1	5	-	-	3	2	24	2	
2	-	3	4	6	7	-	2	6	4	32	-	
1	-	4	-	1	10	-	1	2	-	22	2	
-	-	-	-	1	4	-	-	-	1	13	1	

(4)産業(大分類)別・年齢(5歳階級)別・男女別15歳以上就業者数

男 女 年 齢 (5歳階級)	総 数	A 農 業 林 業	うち農業	B 漁 業	C 鉱業、採石 業、砂利採 取業	D 建 設 業	E 製 造 業	F 電 気・ガ ス 給 給 熱 水 道 業	G 情 報 通 信 業	H 運 輸 業 郵 便 業	I 卸 売 業 小 売 業	J 金 融 業 保 險 業
<b>総 数</b>	<b>39,597</b>	<b>568</b>	<b>563</b>	<b>16</b>	<b>1</b>	<b>2,919</b>	<b>6,822</b>	<b>232</b>	<b>596</b>	<b>3,094</b>	<b>6,702</b>	<b>1,019</b>
15～19歳	696	1	1	-	-	28	81	1	1	23	183	-
20～24	2,585	9	9	1	-	138	361	5	47	141	539	66
25～29	3,350	19	18	2	-	224	553	10	68	225	550	88
30～34	3,959	26	26	1	-	318	701	29	65	357	663	69
35～39	5,308	29	29	1	1	442	939	42	99	501	818	141
40～44	5,141	37	37	4	-	417	906	28	98	490	847	164
45～49	4,601	37	36	2	-	360	765	35	91	400	763	162
50～54	3,732	53	52	-	-	255	624	40	49	291	663	135
55～59	3,725	37	37	1	-	298	744	26	43	276	611	91
60～64	3,373	85	84	3	-	248	674	14	27	278	531	58
65～69	1,738	94	93	1	-	123	291	1	4	88	250	19
70～74	809	65	65	-	-	48	114	1	2	16	163	15
75～79	376	51	51	-	-	16	46	-	-	6	75	6
80～84	145	20	20	-	-	3	15	-	2	2	34	4
85歳以上	59	5	5	-	-	1	8	-	-	-	12	1
<b>男</b>	<b>22,883</b>	<b>368</b>	<b>365</b>	<b>13</b>	<b>1</b>	<b>2,513</b>	<b>4,789</b>	<b>198</b>	<b>467</b>	<b>2,502</b>	<b>3,165</b>	<b>398</b>
15～19歳	320	1	1	-	-	24	62	1	1	16	61	-
20～24	1,244	6	6	1	-	128	260	4	23	97	206	16
25～29	1,816	15	15	2	-	183	394	8	42	157	241	22
30～34	2,302	17	17	1	-	281	496	25	45	273	329	19
35～39	3,174	20	20	1	1	380	669	34	82	397	425	49
40～44	2,956	23	23	2	-	353	646	20	87	398	395	64
45～49	2,669	22	21	2	-	311	517	34	78	340	364	56
50～54	2,139	31	31	-	-	220	431	38	45	238	305	61
55～59	2,210	27	27	1	-	255	528	20	35	237	258	50
60～64	2,113	51	50	2	-	217	456	12	22	246	280	33
65～69	1,068	59	58	1	-	108	193	1	4	82	145	11
70～74	515	40	40	-	-	37	87	1	2	15	90	9
75～79	230	35	35	-	-	13	34	-	-	5	45	4
80～84	94	18	18	-	-	2	12	-	1	1	15	3
85歳以上	33	3	3	-	-	1	4	-	-	-	6	1
<b>女</b>	<b>16,714</b>	<b>200</b>	<b>198</b>	<b>3</b>	<b>-</b>	<b>406</b>	<b>2,033</b>	<b>34</b>	<b>129</b>	<b>592</b>	<b>3,537</b>	<b>621</b>
15～19歳	376	-	-	-	-	4	19	-	-	7	122	-
20～24	1,341	3	3	-	-	10	101	1	24	44	333	50
25～29	1,534	4	3	-	-	41	159	2	26	68	309	66
30～34	1,657	9	9	-	-	37	205	4	20	84	334	50
35～39	2,134	9	9	-	-	62	270	8	17	104	393	92
40～44	2,185	14	14	2	-	64	260	8	11	92	452	100
45～49	1,932	15	15	-	-	49	248	1	13	60	399	106
50～54	1,593	22	21	-	-	35	193	2	4	53	358	74
55～59	1,515	10	10	-	-	43	216	6	8	39	353	41
60～64	1,260	34	34	1	-	31	218	2	5	32	251	25
65～69	670	35	35	-	-	15	98	-	-	6	105	8
70～74	294	25	25	-	-	11	27	-	-	1	73	6
75～79	146	16	16	-	-	3	12	-	-	1	30	2
80～84	51	2	2	-	-	1	3	-	1	1	19	1
85歳以上	26	2	2	-	-	-	4	-	-	-	6	-

資料:情報管理課

平成22年10月1日現在

K 不動産業・ 物品賃貸 業	L 学術研究・ 専門・技術 サービス業	M 宿泊業・飲 食サービス 業	N 生活関連 サービス 業・娯楽業	O 教育・学 習支援業	P 医 療 福 祉	Q 複 合 サービ ス事 業	R サービス業 (他に分類さ れないもの)	S 公務(他に 分類される ものを除く)	T 分類不能 の産業	男 女 年 齢 (5 歳 階 級)
<b>686</b>	<b>799</b>	<b>1,850</b>	<b>1,394</b>	<b>1,420</b>	<b>4,880</b>	<b>226</b>	<b>2,286</b>	<b>1,547</b>	<b>2,540</b>	<b>総 数</b>
3	-	164	37	18	33	-	17	2	104	15～19歳
22	38	190	155	118	377	19	92	46	221	20～24
39	59	128	164	154	480	20	161	144	262	25～29
46	79	147	145	139	570	24	177	149	254	30～34
93	119	213	141	148	668	36	266	257	354	35～39
81	100	211	128	125	691	27	228	224	335	40～44
69	100	171	117	170	581	32	234	256	256	45～49
46	77	158	94	195	466	29	208	199	150	50～54
57	95	168	107	185	399	27	232	174	154	55～59
95	69	161	137	96	329	10	311	76	171	60～64
67	38	78	91	49	188	-	224	16	116	65～69
31	17	45	49	13	54	2	91	4	79	70～74
18	6	11	19	6	30	-	35	-	51	75～79
15	2	5	7	3	10	-	4	-	19	80～84
4	-	-	3	1	4	-	6	-	14	85歳以上
<b>416</b>	<b>530</b>	<b>738</b>	<b>555</b>	<b>588</b>	<b>1,169</b>	<b>114</b>	<b>1,565</b>	<b>1,217</b>	<b>1,577</b>	<b>男</b>
1	-	67	12	11	10	-	6	2	45	15～19歳
11	15	83	52	41	73	5	57	31	135	20～24
19	28	53	84	47	114	6	113	109	179	25～29
25	38	72	59	58	163	9	111	111	170	30～34
49	71	92	53	59	158	15	189	198	232	35～39
40	70	77	43	50	140	15	152	171	210	40～44
51	73	66	34	67	114	20	157	204	159	45～49
28	60	60	34	67	102	18	138	168	95	50～54
31	66	62	38	84	105	18	149	144	102	55～59
73	57	60	56	59	81	7	230	65	106	60～64
46	34	22	49	31	64	-	155	12	51	65～69
22	11	18	26	8	24	1	74	2	48	70～74
8	5	4	10	4	9	-	28	-	26	75～79
10	2	2	4	2	9	-	2	-	11	80～84
2	-	-	1	-	3	-	4	-	8	85歳以上
<b>270</b>	<b>269</b>	<b>1,112</b>	<b>839</b>	<b>832</b>	<b>3,711</b>	<b>112</b>	<b>721</b>	<b>330</b>	<b>963</b>	<b>女</b>
2	-	97	25	7	23	-	11	-	59	15～19歳
11	23	107	103	77	304	14	35	15	86	20～24
20	31	75	80	107	366	14	48	35	83	25～29
21	41	75	86	81	407	15	66	38	84	30～34
44	48	121	88	89	510	21	77	59	122	35～39
41	30	134	85	75	551	12	76	53	125	40～44
18	27	105	83	103	467	12	77	52	97	45～49
18	17	98	60	128	364	11	70	31	55	50～54
26	29	106	69	101	294	9	83	30	52	55～59
22	12	101	81	37	248	3	81	11	65	60～64
21	4	56	42	18	124	-	69	4	65	65～69
9	6	27	23	5	30	1	17	2	31	70～74
10	1	7	9	2	21	-	7	-	25	75～79
5	-	3	3	1	1	-	2	-	8	80～84
2	-	-	2	1	1	-	2	-	6	85歳以上

# 第 3 章 事 業 所

## 1. 事業所の推移（産業大分類別事業所の推移）

年 次	総 数		A～B 農 林 漁 業		C 鉱業・採石業・砂利 採取業		D 建 設 業	
	事業所数	従業者数	事業所数	従業者数	事業所数	従業者数	事業所数	従業者数
平成 8年	3,920	32,367	1	5	—	—	283	2,557
平成13年	3,757	32,264	2	14	—	—	281	2,357
平成18年	3,513	30,996	2	17	—	—	257	1,817
平成21年	3,549	32,491	5	19	—	—	294	1,817
平成24年	3,333	29,495	5	50	—	—	265	1,516
<b>平成26年</b>	<b>3,459</b>	<b>33,180</b>	<b>6</b>	<b>19</b>	—	—	<b>277</b>	<b>1,407</b>

年 次	E 製 造 業		F 電気・ガス・熱供給・ 水道業		G 情報通信業		H 運輸業・郵便業	
	事業所数	従業者数	事業所数	従業者数	事業所数	従業者数	事業所数	従業者数
平成 8年	715	9,576	4	130	101	1,503	—	—
平成13年	607	8,154	4	113	100	1,373	—	—
平成18年	505	7,476	4	111	13	250	79	1,197
平成21年	508	8,393	5	108	20	246	92	1,487
平成24年	487	7,760	1	11	14	203	92	1,492
<b>平成26年</b>	<b>488</b>	<b>8,005</b>	<b>5</b>	<b>129</b>	<b>15</b>	<b>203</b>	<b>86</b>	<b>1,681</b>

年 次	I 卸売業・小売業		J 金融業・保険業		K 不動産業・物品賃貸 業		L 学術研究・専門・技術 サービス業	
	事業所数	従業者数	事業所数	従業者数	事業所数	従業者数	事業所数	従業者数
平成 8年	1,627	8,816	57	585	117	321	—	—
平成13年	1,539	9,168	51	659	122	282	—	—
平成18年	995	6,915	35	417	238	484	—	—
平成21年	860	5,692	43	562	313	738	86	382
平成24年	793	5,460	42	421	297	658	81	340
<b>平成26年</b>	<b>792</b>	<b>5,862</b>	<b>40</b>	<b>453</b>	<b>298</b>	<b>717</b>	<b>76</b>	<b>307</b>

年 次	M 宿泊業・飲食サービス 業		N 生活関連サービス業・ 娯楽業		O 教育・学習支援業		P 医療・福祉	
	事業所数	従業者数	事業所数	従業者数	事業所数	従業者数	事業所数	従業者数
平成 8年	—	—	—	—	—	—	—	—
平成13年	—	—	—	—	—	—	—	—
平成18年	399	2,149	—	—	150	1,690	218	4,569
平成21年	392	2,259	310	1,410	139	1,740	241	5,229
平成24年	370	2,312	276	1,240	124	727	258	5,015
<b>平成26年</b>	<b>362</b>	<b>2,446</b>	<b>301</b>	<b>1,303</b>	<b>170</b>	<b>1,588</b>	<b>303</b>	<b>6,672</b>

年 次	Q 複合サービス事業		R サービス業(他に分類 されないもの)		S 公務(他に分類される ものを除く)	
	事業所数	従業者数	事業所数	従業者数	事業所数	従業者数
平成 8年	—	—	1,001	8,231	14	643
平成13年	—	—	1,038	9,360	13	784
平成18年	20	259	583	2,963	15	682
平成21年	22	165	204	1,396	15	848
平成24年	16	122	212	2,168	—	—
<b>平成26年</b>	<b>21</b>	<b>294</b>	<b>203</b>	<b>1,394</b>	<b>16</b>	<b>700</b>

(注)平成8年～21年は10月1日、平成24年は2月1日、平成26年は7月1日現在で実施した結果である。

平成24年経済センサス活動調査では、国及び地方公共団体の事業所は調査対象外のため、

S公務(他に分類されるものを除く)は「—」で表示。

資料:平成18年までは事業所・企業統計調査。平成24年は経済センサス活動調査。

平成21年・26年は経済センサス基礎調査による。

### 事業所の推移

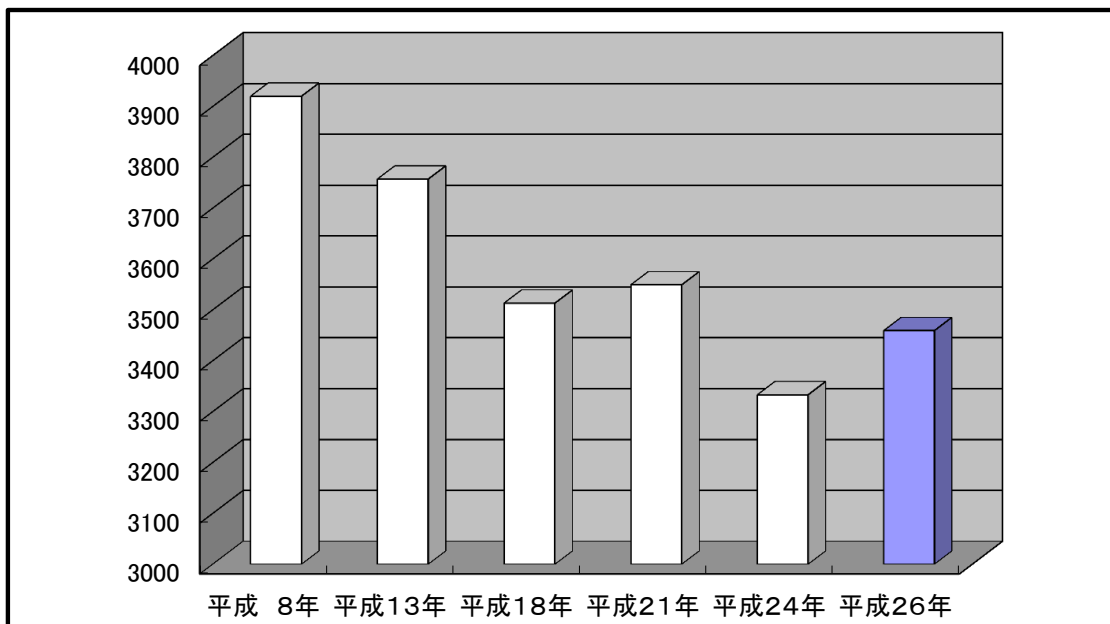

### 従業者数の推移

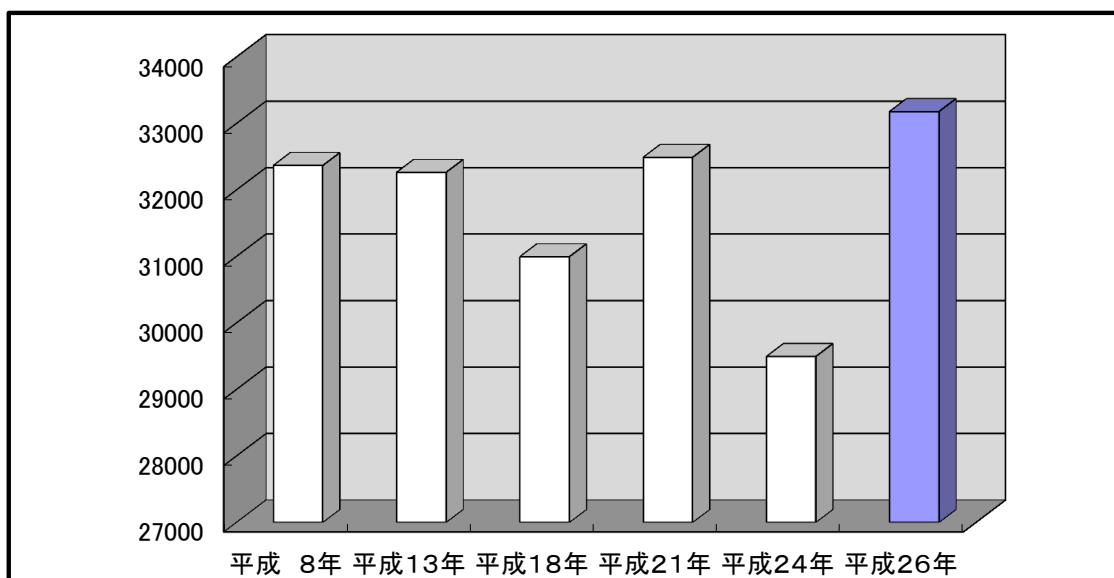

(注1)平成18年産業大分類の変更により、農業・林業・漁業は農林漁業に統合、運輸・通信業は情報通信業と運輸業、卸売・小売業・飲食業は卸売・小売業と飲食店・宿泊業に分離されました。

また、医療・福祉、教育・学習支援業複合サービス事業が追加されました。

(注2)平成21年経済センサス基礎調査から産業大分類が変更され、鉱業は鉱業・採石業・砂利採取業、不動産業は物品賃貸・不動産業、宿泊業・飲食店は宿泊業・飲食サービス業に変更されました。

また、学術研究・専門サービス業、生活関連サービス業・娯楽業が追加されました。

2. 産業(中分類)常用雇用者規模別事業所数及び従業者数

産業分類	総数		0人		1～4人	
	事業所数	従業者数	事業所数	従業者数	事業所数	従業者数
<b>全産業</b>	<b>3,459</b>	<b>33,180</b>	<b>1,203</b>	<b>1,976</b>	<b>1,142</b>	<b>3,883</b>
<b>A 農業, 林業</b>	<b>6</b>	<b>19</b>	<b>3</b>	<b>5</b>	<b>2</b>	<b>9</b>
01 農林業	6	19	3	5	2	9
02 林業	-	-	-	-	-	-
<b>B 漁業</b>	<b>-</b>	<b>-</b>	<b>-</b>	<b>-</b>	<b>-</b>	<b>-</b>
03 漁業(水産養殖業を除く)	-	-	-	-	-	-
04 水産養殖業	-	-	-	-	-	-
<b>C 鉱業, 採石業, 砂利採取業</b>	<b>-</b>	<b>-</b>	<b>-</b>	<b>-</b>	<b>-</b>	<b>-</b>
05 鉱業, 採石業, 砂利採取業	-	-	-	-	-	-
<b>D 建設業</b>	<b>277</b>	<b>1,407</b>	<b>74</b>	<b>119</b>	<b>134</b>	<b>484</b>
06 総合工事業	128	703	27	46	64	231
07 職別工事業(設備工事業を除く)	69	287	23	36	34	132
08 設備工事業	80	417	24	37	36	121
<b>E 製造業</b>	<b>488</b>	<b>8,005</b>	<b>101</b>	<b>175</b>	<b>158</b>	<b>618</b>
09 食料品製造業	35	1,161	6	9	11	38
10 飲料・たばこ・飼料製造業	4	28	-	-	2	8
11 繊維工業	78	899	17	31	30	138
12 木材・木製品製造業(家具を除く)	16	228	2	4	4	17
13 家具・装備品製造業	12	65	4	8	4	19
14 パルプ・紙・紙加工品製造業	1	79	-	-	-	-
15 印刷・同関連業	13	51	6	10	4	17
16 化学工業	5	92	-	-	-	-
17 石油製品・石炭製品製造業	1	14	-	-	-	-
18 プラスチック製品製造業(別掲を除く)	19	326	2	2	4	18
19 ゴム製品製造業	5	29	1	3	3	13
20 なめし革・同製品・毛皮製造業	1	5	-	-	1	5
21 窯業・土石製品製造業	21	377	2	3	5	17
22 鉄鋼業	31	948	3	3	7	29
23 非鉄金属製造業	4	39	-	-	1	5
24 金属製品製造業	113	1,233	20	30	44	173
25 はん用機械器具製造業	49	948	9	14	14	47
26 生産用機械器具製造業	44	500	15	23	13	42
27 業務用機械器具製造業	2	28	-	-	1	8
28 電子部品・デバイス・電子回路製造業	3	366	1	2	-	-
29 電気機械器具製造業	7	503	1	3	2	3
30 情報通信機械器具製造業	-	-	-	-	-	-
31 輸送用機械器具製造業	8	37	2	17	5	13
32 その他製造業	16	49	10	13	3	8
<b>F 電気・ガス・熱供給・水道業</b>	<b>5</b>	<b>129</b>	<b>-</b>	<b>-</b>	<b>-</b>	<b>-</b>
33 電気業	-	-	-	-	-	-
34 ガス業	-	-	-	-	-	-
35 熱供給業	-	-	-	-	-	-
36 水道業	5	129	-	-	-	-
<b>G 情報通信業</b>	<b>15</b>	<b>203</b>	<b>8</b>	<b>16</b>	<b>6</b>	<b>20</b>
37 通信業	2	11	-	-	2	11
38 放送業	-	-	-	-	-	-
39 情報サービス業	11	189	7	15	3	7
40 インターネット附随サービス業	1	2	-	-	1	2
41 映像・音声・文字情報制作業	1	1	1	1	-	-
<b>H 運輸業, 郵便業</b>	<b>86</b>	<b>1,681</b>	<b>9</b>	<b>46</b>	<b>17</b>	<b>86</b>
42 鉄道業	3	103	-	-	1	7
43 道路旅客運送業	1	58	-	-	-	-
44 道路貨物運送業	57	1,147	7	43	9	27
45 水運業	-	-	-	-	-	-
46 航空運輸業	-	-	-	-	-	-
47 倉庫業	15	241	2	3	4	19
48 運輸に附帯するサービス業	10	132	-	-	3	33
49 郵便業(信書便事業を含む)	-	-	-	-	-	-

資料: 経済センサス基礎調査

5 ～ 9 人		10 ～ 19 人		20 ～ 29 人		30 人以上		産業分類
事業所数	従業者数	事業所数	従業者数	事業所数	従業者数	事業所数	従業者数	
<b>468</b>	<b>3,655</b>	<b>317</b>	<b>4,878</b>	<b>132</b>	<b>3,299</b>	<b>197</b>	<b>15,489</b>	<b>総数</b>
1	5	-	-	-	-	-	-	A
1	5	-	-	-	-	-	-	01
-	-	-	-	-	-	-	-	02
-	-	-	-	-	-	-	-	B
-	-	-	-	-	-	-	-	03
-	-	-	-	-	-	-	-	04
-	-	-	-	-	-	-	-	C
-	-	-	-	-	-	-	-	05
<b>49</b>	<b>406</b>	<b>15</b>	<b>235</b>	<b>3</b>	<b>78</b>	<b>2</b>	<b>85</b>	<b>D</b>
27	224	6	87	3	78	1	37	06
9	71	3	48	-	-	-	-	07
13	111	6	100	-	-	1	48	08
<b>81</b>	<b>698</b>	<b>63</b>	<b>974</b>	<b>27</b>	<b>697</b>	<b>58</b>	<b>4,843</b>	<b>E</b>
3	21	7	126	-	-	8	967	09
1	6	1	14	-	-	-	-	10
13	112	7	115	4	113	7	390	11
1	11	6	90	1	28	2	78	12
3	26	1	12	-	-	-	-	13
-	-	-	-	-	-	1	79	14
3	24	-	-	-	-	-	-	15
2	16	-	-	3	76	-	-	16
1	14	-	-	-	-	-	-	17
5	36	3	40	-	-	5	230	18
1	13	-	-	-	-	-	-	19
-	-	-	-	-	-	-	-	20
4	38	3	46	3	66	4	207	21
7	67	4	70	1	30	9	749	22
1	7	2	27	-	-	-	-	23
16	131	17	247	8	205	8	447	24
10	85	3	49	5	132	8	621	25
7	67	5	79	1	24	3	265	26
-	-	1	20	-	-	-	-	27
-	-	-	-	1	23	1	341	28
1	11	1	17	-	-	2	469	29
-	-	-	-	-	-	-	-	30
1	7	-	-	-	-	-	-	31
1	6	2	22	-	-	-	-	32
<b>2</b>	<b>14</b>	<b>-</b>	<b>-</b>	<b>1</b>	<b>27</b>	<b>2</b>	<b>88</b>	<b>F</b>
-	-	-	-	-	-	-	-	33
-	-	-	-	-	-	-	-	34
-	-	-	-	-	-	-	-	35
2	14	-	-	1	27	2	88	36
-	-	-	-	-	-	1	167	<b>G</b>
-	-	-	-	-	-	-	-	37
-	-	-	-	-	-	-	-	38
-	-	-	-	-	-	1	167	39
-	-	-	-	-	-	-	-	40
-	-	-	-	-	-	-	-	41
<b>20</b>	<b>147</b>	<b>15</b>	<b>251</b>	<b>9</b>	<b>231</b>	<b>16</b>	<b>920</b>	<b>H</b>
-	-	-	-	1	22	1	74	42
-	-	-	-	-	-	1	58	43
12	94	11	175	7	189	11	619	44
-	-	-	-	-	-	-	-	45
-	-	-	-	-	-	-	-	46
4	30	3	55	-	-	2	134	47
4	23	1	21	1	20	1	35	48
-	-	-	-	-	-	-	-	49



2. 産業(中分類)常用雇用者規模別事業所数及び従業者数(つづき)

産 業 分 類	総 数		0 人		1 ~ 4 人	
	事業所数	従業者数	事業所数	従業者数	事業所数	従業者数
<b>I 卸売業・小売業</b>	<b>792</b>	<b>5,862</b>	<b>271</b>	<b>510</b>	<b>282</b>	<b>930</b>
50 各種商服品卸売業	1	1	-	-	1	1
51 繊維・衣服等卸売業	12	54	6	10	2	14
52 飲食物品卸売業	31	220	7	15	14	35
53 建築材料、鉱物・金属材料等卸売業	49	358	8	12	23	93
54 機械器具卸売業	40	281	5	8	21	79
55 その他卸売業	50	266	9	16	29	92
56 各種商品小売業	2	163	-	-	-	-
57 織物・衣服・身の回り品小売業	65	281	36	64	14	33
58 飲食物品小売業	221	2,054	104	226	55	193
59 機械器具小売業	93	625	31	50	35	123
60 その他小売業	208	1,491	59	103	78	243
61 無店舗小売業	20	68	6	6	10	24
<b>J 金融業，保険業</b>	<b>40</b>	<b>453</b>	<b>12</b>	<b>20</b>	<b>11</b>	<b>35</b>
62 銀行業	9	213	-	-	1	2
63 協同組織金融業	2	41	-	-	-	-
64 貸金業、クレジットカード業等非預金信用機関	3	5	2	2	1	3
65 金融商品取引業、商品先物取引業	1	1	1	1	-	-
66 補助的金融業等	1	6	-	-	-	-
67 保険業(保険媒介代理業、保険サービス業を含む)	24	187	9	17	9	30
<b>K 不動産業，物品賃貸業</b>	<b>298</b>	<b>717</b>	<b>223</b>	<b>340</b>	<b>62</b>	<b>189</b>
68 不動産取引業	19	73	8	12	10	49
69 不動産賃貸業・管理業	258	491	208	319	46	124
70 物品賃貸業	21	153	7	9	6	16
<b>L 学術研究，専門・技術サービス業</b>	<b>76</b>	<b>307</b>	<b>33</b>	<b>47</b>	<b>25</b>	<b>77</b>
71 学術・開発研究機関	1	1	-	-	1	1
72 専門サービス業(他に分類されないもの)	33	81	21	26	8	28
73 広告業	1	10	-	-	-	-
74 技術サービス業(他に分類されないもの)	41	215	12	21	16	48
<b>M 宿泊業，飲食サービス業</b>	<b>362</b>	<b>2,446</b>	<b>166</b>	<b>264</b>	<b>100</b>	<b>356</b>
75 宿泊業	6	81	-	-	2	5
76 飲食店	326	2,051	159	252	93	313
77 持ち帰り・配達飲食サービス業	30	314	7	12	5	38
<b>N 生活関連サービス業，娯楽業</b>	<b>301</b>	<b>1,303</b>	<b>146</b>	<b>197</b>	<b>106</b>	<b>330</b>
78 洗濯・理容・美容・浴場業	214	816	118	160	71	208
79 その他の生活関連サービス業	49	150	14	20	26	76
80 娯楽業	38	337	14	17	9	46
<b>O 教育，学習支援業</b>	<b>170</b>	<b>1,588</b>	<b>67</b>	<b>100</b>	<b>45</b>	<b>134</b>
81 学校教育業	35	1,110	-	-	-	-
82 その他の教育，学習支援業	135	478	67	100	45	134
<b>P 医療，福祉</b>	<b>303</b>	<b>6,672</b>	<b>31</b>	<b>39</b>	<b>85</b>	<b>327</b>
83 医療業	165	3,180	30	38	56	208
84 保健衛生業	4	146	-	-	3	9
85 社会保険・社会福祉・介護事業	134	3,346	1	1	26	110
<b>Q 複合サービス事業</b>	<b>21</b>	<b>294</b>	<b>1</b>	<b>4</b>	<b>5</b>	<b>16</b>
86 郵便局	15	244	1	4	5	16
87 協同組合(他に分類されないもの)	6	50	-	-	-	-
<b>R サービス業(他に分類されないもの)</b>	<b>203</b>	<b>1,394</b>	<b>58</b>	<b>94</b>	<b>99</b>	<b>260</b>
88 廃棄物処理業	8	124	-	-	3	10
89 自動車整備業	56	213	19	25	28	87
90 機械等修理業(別掲を除く)	12	78	4	5	2	7
91 職業紹介・労働者派遣業	10	167	1	3	3	9
92 その他の事業サービス業	36	592	9	18	9	27
93 政治・経済・文化団体	18	38	-	-	17	27
94 宗教	62	181	25	43	36	92
95 その他のサービス業	1	1	-	-	1	1
<b>S 公務(他に分類されるものを除く)</b>	<b>16</b>	<b>700</b>	<b>-</b>	<b>-</b>	<b>5</b>	<b>12</b>
97 国家公務	-	-	-	-	-	-
98 地方公務	16	700	-	-	5	12

資料:経済センサス基礎調査

5 ～ 9 人		10 ～ 19 人		20 ～ 29 人		30 人以上		産業分類
事業所数	従業者数	事業所数	従業者数	事業所数	従業者数	事業所数	従業者数	
<b>103</b>	<b>785</b>	<b>82</b>	<b>1,248</b>	<b>29</b>	<b>688</b>	<b>25</b>	<b>1,701</b>	<b>I</b>
-	-	-	-	-	-	-	-	50
4	30	-	-	-	-	-	-	51
5	38	1	17	3	74	1	41	52
13	106	2	40	1	27	2	80	53
9	62	3	56	1	22	1	54	54
8	71	2	37	2	50	-	-	55
-	-	1	17	-	-	1	146	56
5	39	8	101	2	44	-	-	57
18	154	26	407	10	241	8	833	58
9	65	11	178	5	113	2	96	59
30	207	26	370	5	117	10	451	60
2	13	2	25	-	-	-	-	61
<b>3</b>	<b>25</b>	<b>4</b>	<b>51</b>	<b>5</b>	<b>131</b>	<b>5</b>	<b>191</b>	<b>J</b>
-	-	3	36	2	56	3	119	62
-	-	1	15	1	26	-	-	63
-	-	-	-	-	-	-	-	64
-	-	-	-	-	-	-	-	65
1	6	-	-	-	-	-	-	66
2	19	-	-	2	49	2	72	67
<b>6</b>	<b>42</b>	<b>6</b>	<b>114</b>	-	-	<b>1</b>	<b>32</b>	<b>K</b>
-	-	1	12	-	-	-	-	68
2	17	2	31	-	-	-	-	69
4	25	3	71	-	-	1	32	70
<b>13</b>	<b>101</b>	<b>4</b>	<b>55</b>	<b>1</b>	<b>27</b>	-	-	<b>L</b>
-	-	-	-	-	-	-	-	71
4	27	-	-	-	-	-	-	72
1	10	-	-	-	-	-	-	73
8	64	4	55	1	27	-	-	74
<b>32</b>	<b>235</b>	<b>38</b>	<b>565</b>	<b>10</b>	<b>236</b>	<b>16</b>	<b>790</b>	<b>M</b>
1	9	2	37	-	-	1	30	75
27	206	24	367	10	236	13	677	76
4	20	12	161	-	-	2	83	77
<b>27</b>	<b>183</b>	<b>11</b>	<b>184</b>	<b>5</b>	<b>115</b>	<b>6</b>	<b>294</b>	<b>N</b>
14	99	5	102	2	49	4	198	78
9	54	-	-	-	-	-	-	79
4	30	6	82	3	66	2	96	80
<b>22</b>	<b>137</b>	<b>12</b>	<b>165</b>	<b>9</b>	<b>210</b>	<b>15</b>	<b>842</b>	<b>O</b>
9	56	4	56	8	190	14	808	81
13	81	8	109	1	20	1	34	82
<b>76</b>	<b>600</b>	<b>46</b>	<b>713</b>	<b>30</b>	<b>779</b>	<b>35</b>	<b>4,214</b>	<b>P</b>
44	345	18	263	5	140	12	2,186	83
-	-	-	-	-	-	1	137	84
32	255	28	450	25	639	22	1,891	85
<b>12</b>	<b>80</b>	<b>2</b>	<b>23</b>	-	-	<b>1</b>	<b>171</b>	<b>Q</b>
8	53	-	-	-	-	1	171	86
4	27	2	23	-	-	-	-	87
<b>16</b>	<b>164</b>	<b>18</b>	<b>287</b>	<b>3</b>	<b>80</b>	<b>9</b>	<b>509</b>	<b>R</b>
-	-	3	49	1	28	1	37	88
7	53	1	14	-	-	1	34	89
3	23	3	43	-	-	-	-	90
-	-	4	51	-	-	2	104	91
5	42	6	119	2	52	5	334	92
-	-	1	11	-	-	-	-	93
1	46	-	-	-	-	-	-	94
-	-	-	-	-	-	-	-	95
<b>5</b>	<b>33</b>	<b>1</b>	<b>13</b>	-	-	<b>5</b>	<b>642</b>	<b>S</b>
-	-	-	-	-	-	-	-	97
5	33	1	13	-	-	5	642	98

3. 町別事業所数

町名	総数	農林漁業	鉱業、採石業、砂利採取業	建設業	製造業	電気・ガス・熱供給・水道業	情報通信業	運輸業、郵便業	卸売業、小売業	金融業、保険業	不動産業、物品賃貸業	学術研究、専門・技術サービス業	宿泊業、飲食サービス業	生活関連サービス業、娯楽業	教育、学習支援業	医療、福祉	複合サービス事業	サービス業(他に分類されないもの)	公務(他に分類されるものを除く)
総数	3,459	6	-	277	488	5	15	86	792	40	298	76	362	301	170	303	21	203	16
津田	2	-	-	-	-	1	-	-	-	-	-	1	-	-	-	-	-	-	-
津田北町	24	-	-	-	-	-	-	-	8	-	3	1	2	8	-	2	-	-	-
津田南町	27	-	-	1	2	-	-	1	11	1	1	1	1	4	3	1	-	-	-
堀	6	-	-	-	1	-	-	-	4	-	-	-	-	-	-	-	1	-	-
堀1丁目	52	-	-	5	13	-	-	1	8	1	10	-	4	3	-	3	-	4	-
堀2丁目	14	-	-	1	2	-	1	-	2	-	-	-	2	2	-	2	-	2	-
堀3丁目	43	-	-	3	8	-	-	-	8	1	3	2	3	2	1	3	1	8	-
小瀬	58	-	-	5	3	-	-	-	24	-	6	-	6	8	2	1	-	3	-
小瀬1丁目	45	-	-	4	5	-	-	-	9	1	9	1	5	4	2	1	1	3	-
久保	66	1	-	5	9	-	-	-	14	-	10	-	8	7	3	5	1	3	-
永吉	19	-	-	8	1	-	-	-	3	-	-	-	2	3	-	2	-	-	-
半田	191	-	-	16	9	-	1	1	38	3	19	7	35	20	9	20	1	12	-
新井	23	-	-	3	3	-	1	1	6	1	3	1	1	3	-	-	-	-	-
福田	24	-	-	2	2	-	-	1	5	1	4	-	3	2	3	1	-	-	-
東	19	-	-	1	2	-	-	-	6	1	-	-	-	3	-	3	-	3	-
海塚	148	-	-	4	4	-	-	2	32	2	14	2	39	18	6	18	1	5	1
海塚3丁目	22	-	-	-	2	-	-	-	8	-	5	1	3	1	-	1	-	1	-
北町	47	-	-	6	5	-	-	-	11	1	6	1	3	5	2	4	-	3	-
中	44	-	-	2	2	-	1	-	18	1	1	-	4	2	3	4	-	6	-
近木	129	-	-	-	1	-	1	1	48	2	5	1	28	21	7	8	-	6	-
西町	46	-	-	1	2	-	-	-	20	4	4	3	-	1	3	7	-	1	-
港	36	-	-	1	12	1	-	10	7	-	2	-	1	-	-	1	-	1	-
南町	42	-	-	2	4	-	-	1	10	-	10	2	-	2	1	5	1	4	-
新町	33	-	-	1	1	-	-	-	10	-	5	-	4	5	2	4	-	1	-
脇浜1丁目	53	-	-	8	3	-	-	-	12	1	4	1	13	1	1	6	1	2	-
脇浜2丁目	17	-	-	2	3	-	-	1	2	-	4	-	-	-	2	1	-	2	-
脇浜3丁目	23	-	-	2	3	-	1	-	-	-	6	1	1	2	3	2	-	2	-
脇浜4丁目	31	-	-	2	12	-	1	-	5	-	-	-	4	1	3	2	-	1	-
澤	164	-	-	10	22	-	1	2	36	3	24	3	23	11	3	19	1	6	-
浦田	38	-	-	-	4	-	-	1	8	-	4	2	6	6	-	5	1	1	-
加治	9	-	-	2	-	-	-	-	3	-	-	1	2	-	-	1	-	-	-
加神1丁目	44	-	-	3	3	-	-	-	11	-	1	3	8	2	4	8	-	1	-
加神2丁目	25	-	-	2	5	-	-	-	6	-	1	-	2	2	-	4	1	2	-
島中	7	-	-	1	-	-	-	-	3	-	-	-	-	-	-	3	-	-	-

資料: 経済センサス基礎調査

町名	総数	農林漁業	鉱業、採石業、砂利採取業	建設業	製造業	電気・ガス・熱供給・水道業	情報通信業	運輸業、郵便業	卸売業、小売業	金融業、保険業	不動産業、物品賃貸業	学術研究、専門・技術サービス業	宿泊業、飲食サービス業	生活関連サービス業、娯楽業	教育、学習支援業	医療、福祉	複合サービス事業	サービス業(他に分類されないもの)	公務(他に分類されるものを除く)
島中1丁目	84	-	-	4	2	2	-	-	14	2	2	4	9	6	10	13	-	6	10
島中2丁目	27	-	-	2	3	-	-	-	5	-	5	-	2	6	1	-	-	3	-
窪田	43	-	-	5	12	-	-	-	9	-	6	1	2	2	2	3	-	1	-
王子	137	-	-	11	41	-	-	-	42	-	11	3	8	8	2	4	-	7	-
地藏堂	90	1	-	8	7	-	1	2	22	1	4	1	10	9	8	8	-	8	-
堤	67	-	-	6	8	-	-	-	15	1	4	2	4	8	5	10	1	3	-
橋本	105	1	-	6	12	-	-	1	22	1	6	1	9	16	9	12	-	9	-
鳥羽	55	-	-	5	2	-	-	2	15	-	6	-	6	4	3	5	-	6	1
石才	100	-	-	12	6	-	-	2	24	-	14	4	15	11	4	4	1	3	-
麻生中	139	-	-	11	19	-	-	2	28	1	18	4	13	11	7	12	1	12	-
清児	79	-	-	9	7	-	-	-	21	1	4	-	7	6	7	10	-	7	-
名越	128	-	-	19	18	-	1	7	22	2	11	6	12	9	7	6	-	8	-
森	52	-	-	4	9	-	1	2	8	1	3	-	2	6	-	13	1	2	-
三ツ松	187	-	-	17	36	-	-	6	36	1	11	2	25	22	11	10	2	7	1
水間	94	1	-	9	4	-	1	1	21	1	9	1	14	7	3	17	1	4	-
三ヶ山	73	1	-	12	33	-	-	3	13	-	4	-	1	-	-	3	-	3	-
木積	119	1	-	12	31	-	-	3	29	-	6	-	3	7	5	8	1	11	2
馬場	26	-	-	8	2	-	-	-	7	-	4	-	-	1	1	-	-	3	-
柜谷	1	-	-	-	-	-	-	-	-	-	1	-	-	-	-	-	-	-	-
大川	1	-	-	-	1	-	-	-	-	-	-	-	-	-	-	-	-	-	-
蕎原	12	-	-	1	-	-	-	-	5	-	-	-	1	2	-	1	1	1	-
二色1丁目	6	-	-	-	-	-	-	-	4	-	-	-	-	-	2	-	-	-	-
二色2丁目	23	-	-	-	1	-	-	1	3	4	1	1	1	2	4	3	1	-	1
二色3丁目	15	-	-	4	-	-	1	-	2	-	2	3	-	-	3	-	-	-	-
二色4丁目	11	-	-	2	-	-	-	-	2	-	-	1	-	-	5	-	-	1	-
二色北町	13	-	-	-	3	-	-	7	2	-	-	-	-	-	-	-	-	1	-
二色中町	76	-	-	1	48	-	-	9	8	-	-	3	-	2	-	-	-	5	-
二色南町	79	-	-	2	32	1	2	15	8	-	1	2	3	4	-	2	-	7	-
二色港町	2	-	-	-	-	-	-	-	-	-	1	-	-	1	-	-	-	-	-
東山1丁目	1	-	-	1	-	-	-	-	-	-	-	-	-	-	-	-	-	-	-
東山2丁目	15	-	-	1	3	-	-	-	1	-	-	-	-	-	-	8	-	2	-
東山3丁目	8	-	-	-	-	-	-	-	1	-	-	2	1	-	4	-	-	-	-
東山4丁目	7	-	-	1	-	-	-	-	3	-	-	-	-	1	-	2	-	-	-
東山5丁目	2	-	-	1	-	-	-	-	-	-	-	-	-	-	1	-	-	-	-
東山6丁目	2	-	-	-	-	-	-	-	1	-	-	-	-	-	-	1	-	-	-
東山7丁目	9	-	-	-	-	-	-	-	3	-	-	-	1	1	3	1	-	-	-



# 第4章 製造業

## 1. 製造業の推移

各年12月31日現在

年次	事業所数	従業者数	製造品出荷額等(万円)
昭和 61年 ※	484	10,822	19,666,552
62年 ※	432	9,920	18,062,014
63年	657	10,331	19,638,412
平成 元年 ※	428	10,066	21,182,606
2年	651	10,193	22,882,977
3年 ※	414	9,567	24,568,269
4年 ※	396	9,265	22,748,918
5年	585	8,922	19,914,583
6年 ※	390	8,284	19,092,599
7年	590	8,544	18,027,359
8年 ※	396	7,857	17,619,037
9年 ※	377	7,698	17,434,543
10年	621	7,867	16,585,708
11年 ※	344	6,835	15,070,621
12年	547	7,225	15,477,721
13年 ※	305	6,627	13,812,317
14年 ※	301	6,419	13,067,361
15年	454	6,948	14,083,929
16年 ※	288	6,539	15,222,934
17年	427	6,735	16,327,033
18年 ※	278	6,753	19,734,999
19年 ※	263	7,022	20,887,142
20年	436	7,924	26,572,567
21年 ※	262	7,194	22,885,994
22年 ※	252	7,273	23,185,339
23年	376	6,664	22,499,021
24年 ※	254	7,406	24,589,168
25年 ※	245	6,953	25,160,817
26年 ※	233	6,636	25,496,890

(注) ※印のある調査年次は従業者1～3人の事業所(特定業種を除く)を除外して実施された。  
平成23年の数値は、平成24年経済センサス活動調査(平成24年2月1日現在)の数値。  
資料:工業統計調査

2. 従業者規模別・産業分類別事業所数

従業者規模・産業分類	事業所数			従業員			
	平成25年	平成26年	増加率 (%)	総数		増加率 (%)	
				平成25年	平成26年		
<b>総数</b>	<b>245</b>	<b>233</b>	<b>△ 4.9%</b>	<b>6,953</b>	<b>6,636</b>	<b>△ 4.6%</b>	
従業者規模別	1～3人	-	-	-	-	-	
	4～9人	92	88	△ 4.3%	561	543	△ 3.2%
	10～19人	73	65	△ 11.0%	995	890	△ 10.6%
	20～29人	26	28	7.7%	663	689	3.9%
	30～49人	22	20	△ 9.1%	829	750	△ 9.5%
	50～99人	23	23	0.0%	1,672	1,638	△ 2.0%
	100～199人	4	4	0.0%	598	592	△ 1.0%
	200～299人	3	3	0.0%	667	678	1.6%
	300人以上	2	2	0.0%	968	856	△ 11.6%

産業分類別	09 食料品製造業	19	18	△ 5.3%	990	956	△ 3.4%
	10 飲料・たばこ・飼料製造業	2	3	50.0%	47	83	76.6%
	11 繊維工業	34	34	0.0%	721	713	△ 1.1%
	12 木材・木製品製造業(家具を除く)	9	7	△ 22.2%	176	122	△ 30.7%
	13 家具・装備品製造業	3	4	33.3%	29	29	0.0%
	14 パルプ・紙・紙加工品製造業	1	1	0.0%	82	82	0.0%
	15 印刷・同関連業	6	6	0.0%	38	39	2.6%
	16 化学工業	3	2	△ 33.3%	40	48	20.0%
	17 石油製品・石炭製品製造業	1	1	0.0%	6	6	0.0%
	18 プラスチック製品製造業(別掲を除く)	18	14	△ 22.2%	388	323	△ 16.8%
	19 ゴム製品製造業	3	3	0.0%	26	25	△ 3.8%
	20 なめし革・同製品・毛皮製造業	1	1	0.0%	7	7	0.0%
	21 窯業・土石製品製造業	12	11	△ 8.3%	294	286	△ 2.7%
	22 鉄鋼業	18	21	16.7%	917	987	7.6%
	23 非鉄金属製造業	1	-	-	6	-	-
	24 金属製品製造業	49	51	4.1%	770	799	3.8%
	25 はん用機械器具製造業	33	29	△ 12.1%	1,051	945	△ 10.1%
	26 生産用機械器具製造業	18	15	△ 16.7%	528	498	△ 5.7%
	27 業務用機械器具製造業	-	1	-	-	10	-
	28 電子部品・デバイス・電子回路製造業	2	2	0.0%	36	37	2.8%
	29 電気機械器具製造業	4	2	△ 50.0%	609	460	△ 24.5%
	30 情報通信機械器具製造業	-	-	-	-	-	-
31 輸送用機械器具製造業	4	4	0.0%	132	132	0.0%	
32 その他の製造業	4	3	△ 25.0%	60	49	△ 18.3%	

(注) 2事業所以内の製造品出荷額等については「X」で表示。

資料: 工業統計調査

各年12月31日現在

者 数 ( 人 )					製 造 品 出 荷 額 等 ( 万 円 )			
男		增 加 率 (%)	女		增 加 率 (%)	平 成 25 年	平 成 26 年	增 加 率 (%)
平 成 25 年	平 成 26 年		平 成 25 年	平 成 26 年				
5,231	4,993	△ 4.5%	1,722	1,643	△ 4.6%	25,160,817	25,496,890	1.3%
-	-	-	-	-	-	-	-	-
378	359	△ 5.0%	183	184	0.5%	797,439	676,949	△ 15.1%
698	631	△ 9.6%	297	259	△ 12.8%	1,654,857	1,549,584	△ 6.4%
465	487	4.7%	198	202	2.0%	1,657,088	1,945,801	17.4%
650	612	△ 5.8%	179	138	△ 22.9%	1,953,196	2,836,577	45.2%
1,221	1,177	△ 3.6%	451	461	2.2%	5,523,980	6,195,579	12.2%
384	398	3.6%	214	194	△ 9.3%	X	X	-
571	570	△ 0.2%	96	108	12.5%	4,482,960	4,161,264	△ 7.2%
864	759	△ 12.2%	104	97	△ 6.7%	X	X	-
574	564	△ 1.7%	416	392	△ 5.8%	6,300,477	6,089,479	△ 3.3%
18	51	183.3%	29	32	10.3%	X	291,576	-
342	349	2.0%	379	364	△ 4.0%	1,560,195	1,605,545	2.9%
139	90	△ 35.3%	37	32	△ 13.5%	580,092	509,317	△ 12.2%
25	26	4.0%	4	3	△ 25.0%	35,546	40,502	13.9%
65	64	△ 1.5%	17	18	5.9%	X	X	-
19	19	0.0%	19	20	5.3%	27,837	26,865	△ 3.5%
22	27	22.7%	18	21	16.7%	108,822	X	-
5	5	0.0%	1	1	0.0%	X	X	-
277	243	△ 12.3%	111	80	△ 27.9%	693,106	819,794	18.3%
15	14	△ 6.7%	11	11	0.0%	30,238	37,178	-
2	2	0.0%	5	5	0.0%	X	X	-
247	238	△ 3.6%	47	48	2.1%	1,288,204	1,397,432	8.5%
796	846	6.3%	121	141	16.5%	3,148,884	3,242,572	3.0%
5	-	-	1	-	-	X	-	-
601	642	6.8%	169	157	△ 7.1%	1,583,023	1,747,115	10.4%
893	795	△ 11.0%	158	150	△ 5.1%	2,184,581	2,141,476	△ 2.0%
466	430	△ 7.7%	62	68	9.7%	1,631,684	1,251,902	△ 23.3%
-	8	-	-	2	-	-	X	-
20	21	5.0%	16	16	0.0%	X	X	-
556	425	△ 23.6%	53	35	△ 34.0%	5,184,878	X	-
-	-	-	-	-	-	-	-	-
113	114	0.9%	19	18	△ 5.3%	197,073	196,524	△ 0.3%
31	20	△ 35.5%	29	29	0.0%	266,729	74,376	△ 72.1%



3. 大阪府下市町村別事業所数・従業者数及び製造品出荷額等(従業者4人以上の事業所)

市町村名	平成23年			平成24年		
	事業所数	従業者数	製造品出荷額等	事業所数	従業者数	製造品出荷額等
		人	万円		人	万円
<b>総数</b>	<b>20,983</b>	<b>463,080</b>	<b>1,649,251,030</b>	<b>19,073</b>	<b>455,018</b>	<b>1,602,274,091</b>
大阪市	7,591	132,111	386,788,096	6,403	124,088	352,206,445
堺市	1,659	48,560	353,237,088	1,560	50,955	345,750,898
岸和田市	382	7,830	23,554,058	371	7,986	22,580,510
豊中市	601	11,834	27,355,920	582	10,292	23,943,747
池田市	54	3,744	15,580,970	49	8,248	56,069,726
吹田市	193	5,890	29,907,848	150	4,646	25,804,284
泉大津市	175	3,672	12,947,245	188	4,077	14,201,918
高槻市	242	9,150	32,463,869	223	10,472	38,081,910
<b>貝塚市</b>	<b>239</b>	<b>6,390</b>	<b>22,301,428</b>	<b>254</b>	<b>7,406</b>	<b>24,589,168</b>
守口市	404	7,096	15,350,591	351	5,957	12,651,615
枚方市	318	16,415	70,867,166	308	16,999	69,142,810
茨木市	246	8,261	31,612,074	226	8,216	31,488,007
八尾市	1,525	30,346	102,401,130	1,504	30,399	106,551,127
泉佐野市	249	6,440	22,836,577	222	6,520	23,250,102
富田林市	269	5,780	11,774,926	270	6,513	12,949,310
寝屋川市	298	8,474	18,980,263	273	8,413	17,560,754
河内長野市	126	3,084	8,757,174	112	2,993	8,466,935
松原市	387	7,372	15,919,582	330	6,641	12,661,117
大東市	467	12,873	32,942,481	437	11,174	31,288,418
和泉市	400	7,557	16,918,904	384	7,506	16,087,928
箕面市	35	1,046	2,268,082	38	1,065	2,083,922
柏原市	266	9,076	25,900,151	249	8,840	26,977,399
羽曳野市	241	4,430	11,267,839	231	4,336	10,639,097
門真市	389	22,301	78,663,959	367	16,681	35,731,965
摂津市	350	11,183	37,892,781	344	12,132	34,563,438
高石市	78	3,384	89,185,815	71	3,695	95,540,891
藤井寺市	101	1,926	3,875,048	93	2,137	4,462,667
東大阪市	2,950	47,920	102,771,330	2,780	47,766	100,917,593
泉南市	142	4,107	7,633,427	127	3,996	8,450,032
四條畷市	68	1,323	2,813,042	64	1,208	2,768,422
交野市	108	3,010	7,345,110	103	2,886	7,103,899
大阪狭山市	63	2,154	7,130,288	57	2,175	7,517,603
阪南市	59	1,117	1,529,171	62	1,251	2,100,526
島本町	21	1,096	3,965,435	16	1,284	3,827,515
豊能町	10	118	123,759	12	165	164,781
能勢町	27	626	944,442	29	648	888,598
忠岡町	83	1,946	5,636,075	77	1,661	4,472,312
熊取町	51	1,376	3,674,974	47	1,340	3,170,434
田尻町	5	47	58,001	5	225	554,725
岬町	17	541	765,035	18	522	1,232,548
太子町	26	317	585,728	22	323	516,513
河内町	42	666	1,309,066	40	696	1,218,361
千早赤阪村	26	491	1,415,082	24	485	2,044,121

(注)平成23年の数値は、平成24年経済センサス活動調査(平成24年2月1日現在)の数値で、従業者3人以下の事業所を含む。

資料:工業統計調査

各年12月31日現在

平成25年			平成26年		
事業所数	従業者数	製造品出荷額等	事業所数	従業者数	製造品出荷額等
	人	万円		人	万円
18,229	450,409	1,602,446,034	17,501	443,634	1,652,916,463
6,043	121,453	348,527,711	5,727	117,897	363,482,555
1,492	50,354	352,652,280	1,471	50,779	382,127,862
355	7,850	22,263,183	341	7,743	23,429,596
548	10,195	24,248,642	532	10,132	25,479,955
48	8,343	50,093,996	44	8,075	51,159,315
154	5,262	29,937,238	148	4,848	29,387,172
179	3,982	15,042,999	170	4,175	16,405,603
217	10,718	37,861,059	213	10,708	38,378,557
<b>245</b>	<b>6,953</b>	<b>25,160,817</b>	<b>233</b>	<b>6,636</b>	<b>25,496,890</b>
311	5,735	12,382,080	281	5,548	13,191,412
308	16,736	69,966,029	297	17,070	73,661,358
211	8,224	32,109,888	205	8,476	33,059,840
1,451	29,660	102,696,145	1,425	29,626	97,478,184
217	6,908	23,254,408	207	6,566	23,340,335
268	6,700	12,683,397	263	6,546	13,604,626
256	8,116	17,480,233	244	8,478	18,077,119
104	2,876	7,926,915	101	2,954	9,085,283
328	6,877	13,396,905	322	6,800	13,932,361
417	11,276	31,432,146	399	10,165	23,427,260
369	7,327	15,947,295	355	7,149	16,208,809
32	1,030	2,003,785	32	1,010	2,123,478
240	8,674	26,301,714	237	8,990	27,208,089
216	4,318	11,128,710	216	4,392	12,129,520
346	15,770	35,060,133	330	14,303	32,653,111
341	12,538	36,333,630	328	12,305	38,170,349
71	3,707	97,398,232	65	3,665	94,555,320
84	2,080	4,322,190	81	2,070	4,509,520
2,709	48,080	100,400,854	2,595	48,060	103,326,234
123	3,938	7,709,943	114	3,840	7,807,965
56	1,152	2,523,107	52	1,218	2,897,339
104	2,852	7,033,742	102	2,836	7,961,110
51	2,076	5,964,021	48	1,766	5,226,342
62	1,373	2,401,262	58	1,323	2,604,246
15	1,420	4,952,612	16	1,641	6,079,670
12	164	169,109	13	200	197,231
28	699	948,166	27	609	833,327
73	1,617	5,019,281	67	1,762	5,432,262
43	1,230	2,543,141	42	1,118	2,257,923
5	215	575,364	4	202	610,369
18	518	845,270	16	395	734,713
20	318	535,750	20	398	1,431,417
35	617	1,137,262	36	635	1,212,120
24	478	2,075,390	24	525	2,540,716

# 第 5 章 商 業

## 1. 商業の推移

年 次	総 数			卸 売 業		
	商 店 数	従業者数	年間販売額	商 店 数	従業者数	年間販売額
昭和47年	1,358	3,955	2,391,858	81	602	1,030,584
49年	1,441	4,500	4,415,069	123	875	2,107,470
51年	1,552	4,796	4,984,363	106	722	1,979,530
54年	1,672	5,032	6,392,195	117	691	2,457,111
57年	1,860	5,663	8,787,799	148	925	3,970,845
60年	1,364	4,807	9,267,775	140	942	3,974,853
61年	298	1,027	364,752	—	—	—
63年	1,398	5,750	10,976,868	199	1,325	5,188,170
平成元年	303	1,235	463,201	—	—	—
3年	1,271	5,374	13,974,543	162	1,107	6,068,227
4年	285	1,434	667,332	—	—	—
6年	1,189	5,703	12,271,813	165	1,162	5,021,609
9年	1,137	5,889	13,385,035	147	1,151	5,407,595
14年	1,028	6,185	13,013,093	144	1,153	5,878,521
19年	878	5,987	17,092,351	146	1,164	9,906,038
23年	595	3,758	11,545,300	110	707	5,730,800
26年	563	4,227	12,947,600	132	946	6,265,000

(注)昭和47年～51年・60年は5月1日、昭和54年・57年・63年・平成9年・14年・19年は6月1日、  
昭和61年・平成元年・4年は10月1日、平成3年・6年・26年は7月1日、現在で実施した結果である。  
平成23年の数値は、平成24年経済センサス活動調査(平成24年2月1日現在)の数値。

資料:商業統計調査

## 2. 飲食店の状況

産 業 分 類	計	商 店					
		法人・個人別		来 客 収 容 人			
		法 人	個 人	1 ～ 9 人	10 ～ 19 人	20 ～ 29 人	人
総 数	285	45	240	25	93	58	
1 ～ 2人	156	3	153	25	75	36	
3 ～ 4人	59	5	54	—	15	18	
5 ～ 9人	35	8	27	—	3	1	
10 ～ 19人	19	13	6	—	—	2	
20 ～ 29人	10	10	—	—	—	1	
30 ～ 49人	5	5	—	—	—	—	
50 ～ 99人	1	1	—	—	—	—	
100人以上	—	—	—	—	—	—	
食 堂 ・ レ ス ト ラ ン	113	24	89	6	35	19	
一 般 食 堂	58	11	47	5	20	8	
日 本 料 理 店	17	3	14	—	5	2	
西 洋 料 理 店	9	3	6	—	1	1	
中華料理店・その他の東洋料理店	29	7	22	1	9	8	
中 華 そ ば 店	6	3	3	1	2	1	
中 華 料 理 店	13	3	10	—	5	2	
焼 肉 店	10	1	9	—	2	5	
東 洋 料 理 店	—	—	—	—	—	—	
そ ば ・ う ど ん 店	18	6	12	—	7	1	
す し 店	22	5	17	2	9	3	
喫 茶 店	85	4	81	3	26	28	
そ の 他 の 一 般 飲 食 店	47	6	41	14	16	7	
ハンバーガー店	3	3	—	—	—	—	
お好み焼店	38	2	36	12	15	6	
その他の一般飲食店	6	1	5	2	1	1	

資料:商業統計調査

単位:万円

小 売 業			飲 食 店		
商 店 数	従業者数	年間販売額	商 店 数	従業者数	年間販売額
1,074	2,689	1,263,219	203	664	98,055
1,092	2,932	2,158,882	226	693	148,717
1,157	3,149	2,775,368	289	925	229,465
1,198	3,441	3,659,846	357	900	275,238
1,265	3,739	4,474,454	447	999	342,500
1,224	3,865	5,292,922	—	—	—
—	—	—	298	1,027	364,752
1,199	4,425	5,788,698	—	—	—
—	—	—	303	1,235	463,201
1,109	4,267	7,906,316	—	—	—
—	—	—	285	1,434	667,332
1,024	4,541	7,250,204	—	—	—
990	4,738	7,977,440	—	—	—
884	5,032	7,134,572	—	—	—
732	4,823	7,186,313	—	—	—
485	3,051	5,814,500	—	—	—
<b>431</b>	<b>3,281</b>	<b>6,682,500</b>	—	—	—

平成4年10月1日現在 単位:万円

数			来客収容 人員数	従業者数	年間販売額	年間販売額	
員	規	模				1店当り	従業者 1人当り
30～49人	50～99人	100人以上					
56	37	16	9,965	1,434	667,332	2,342	465
18	2	—	2,734	249	88,417	567	355
19	7	—	1,646	199	87,226	1,478	438
14	12	5	2,792	239	114,543	3,273	479
2	12	3	1,266	261	134,860	7,098	517
2	3	4	852	229	104,266	10,427	455
1	1	3	X	X	X	X	X
—	—	1	X	X	X	X	X
—	—	—	—	—	—	—	—
20	19	14	5,566	657	335,048	2,965	510
7	9	9	3,349	329	136,315	2,350	414
4	3	3	937	124	83,435	4,908	673
1	5	1	479	84	48,360	5,373	576
8	2	1	801	120	66,938	2,308	558
1	1	—	157	30	15,953	2,659	532
5	—	1	389	59	28,875	2,221	489
2	1	—	255	31	22,110	2,211	713
—	—	—	—	—	—	—	—
4	6	—	581	122	37,476	2,082	307
3	4	1	657	155	154,848	7,039	999
23	5	—	2,131	242	67,483	794	279
6	3	1	1,030	258	72,477	1,542	281
2	—	1	236	121	32,985	10,995	273
3	2	—	634	102	24,368	641	239
1	1	—	160	35	15,124	2,521	432

### 3. 商業の状況

産 業 分 類		事業所数	従業者数	年間販売額
			人	百万円
卸 売 業 計		132	946	62,650
50	各 種 商 品 卸 売 業	—	—	—
51	織 維 ・ 衣 服 等 卸 売 業	10	38	1,622
511	織維品卸売業（衣服，身の回り品を除く）	—	—	—
512	衣 服 卸 売 業	2	8	X
513	身 の 回 り 品 卸 売 業	8	30	X
52	飲 食 料 品 卸 売 業	25	202	26,360
521	農 畜 産 物 ・ 水 産 物 卸 売 業	11	96	3,661
522	食 料 ・ 飲 料 卸 売 業	14	106	22,699
53	建 築 材 料 ， 鉱 物 ・ 金 属 材 料 等 卸 売 業	37	295	17,511
531	建 築 材 料 卸 売 業	7	47	2,004
532	化 学 製 品 卸 売 業	5	59	1,801
533	石 油 ・ 鉱 物 卸 売 業	—	—	—
534	鉄 鋼 製 品 卸 売 業	13	79	8,152
535	非 鉄 金 属 卸 売 業	—	—	—
536	再 生 資 源 卸 売 業	12	110	5,555
54	機 械 器 具 卸 売 業	31	229	12,741
541	産 業 機 械 器 具 卸 売 業	9	54	2,689
542	自 動 車 卸 売 業	13	116	7,501
543	電 気 機 械 器 具 卸 売 業	6	48	2,261
549	そ の 他 の 機 械 器 具 卸 売 業	3	11	290
55	そ の 他 の 卸 売 業	29	182	4,417
551	家 具 ・ 建 具 ・ じ ゅ う 器 等 卸 売 業	4	48	X
552	医 薬 品 ・ 化 粧 品 等 卸 売 業	8	54	1,284
553	紙 ・ 紙 製 品 卸 売 業	2	7	X
559	他 に 分 類 さ れ な い 卸 売 業	15	73	1,870

資料：商業統計調査

平成26年7月1日現在

売 場 面 積	年 間 販 売 額		産 業 分 類
	1 店 当 り	従 業 者 1 人 当 り	
m <sup>2</sup>	百万円	百万円	
—	<b>475</b>	<b>66</b>	
—	—	—	<b>50</b>
—	<b>162</b>	<b>43</b>	<b>51</b>
—	—	—	511
—	X	X	512
—	X	X	513
—	<b>1,054</b>	<b>130</b>	<b>52</b>
—	333	38	521
—	1,621	214	522
—	<b>473</b>	<b>59</b>	<b>53</b>
—	286	43	531
—	360	31	532
—	—	—	533
—	627	103	534
—	—	—	535
—	463	51	536
—	<b>411</b>	<b>56</b>	<b>54</b>
—	299	50	541
—	577	65	542
—	377	47	543
—	97	26	549
—	<b>152</b>	<b>24</b>	<b>55</b>
—	X	X	551
—	161	24	552
—	X	X	553
—	125	26	559

### 3. 商業の状況(つづき)

産 業 分 類		事業所数	従業者数	年間販売額
			人	百万円
小 売 業 計		431	3,281	66,825
56	各 種 商 品 小 売 業	—	—	—
561	百貨店, 総合スーパー	—	—	—
569	その他の各種商品小売業(従業者が常時50人未満のもの)	—	—	—
57	織物・衣服・身の回り品小売業	53	238	2,419
571	呉服・服地・寝具小売業	9	17	95
572	男子服小売業	7	26	205
573	婦人・子供服小売業	21	72	1,101
574	靴・履物小売業	4	23	113
579	その他の織物・衣服・身の回り品小売業	12	100	905
58	飲 食 料 品 小 売 業	166	1,420	21,939
581	各種食料品小売業	11	364	9,393
582	野菜・果実小売業	13	30	113
583	食肉小売業	13	61	489
584	鮮魚小売業	9	20	115
585	酒小売業	24	58	456
586	菓子・パン小売業	28	151	613
589	その他の飲食料品小売業	68	736	10,760
59	機 械 器 具 小 売 業	62	464	18,721
591	自動車小売業	37	337	15,574
592	自転車小売業	3	8	151
593	機械器具小売業(自動車, 自転車を除く)	22	119	2,995
60	そ の 他 の 小 売 業	135	1,100	22,100
601	家具・建具・畳小売業	4	32	571
602	じゅう器小売業	2	3	X
603	医薬品・化粧品小売業	28	195	4,056
604	農耕用品小売業	1	2	X
605	燃料小売業	26	130	6,399
606	書籍・文房具小売業	16	220	1,239
607	スポーツ用品・がん具・娯楽用品・楽器小売業	9	101	1,475
608	写真機・時計・眼鏡小売業	7	30	223
609	他に分類されない小売業	42	387	8,093
61	無 店 舗 小 売 業	15	59	1,646
611	通信販売・訪問販売小売業	8	19	129
612	自動販売機による小売業	3	26	1,378
619	その他の無店舗小売業	4	14	139

資料: 商業統計調査

平成26年7月1日現在

売 場 面 積	年 間 販 売 額		産 業 分 類
	1 店 当 り	従 業 者 1 人 当 り	
m <sup>2</sup>	百万円	百万円	
<b>90,251</b>	<b>155</b>	<b>20</b>	
—	—	—	<b>56</b>
—	—	—	561
—	—	—	569
<b>12,073</b>	<b>46</b>	<b>10</b>	<b>57</b>
480	11	6	571
482	29	8	572
3,551	52	15	573
935	28	5	574
6,625	75	9	579
<b>31,145</b>	<b>132</b>	<b>15</b>	<b>58</b>
9,870	854	26	581
474	9	4	582
674	38	8	583
420	13	6	584
1,485	19	8	585
1,397	22	4	586
16,825	158	15	589
<b>7,875</b>	<b>302</b>	<b>40</b>	<b>59</b>
2,590	421	46	591
541	50	19	592
4,744	136	25	593
<b>39,158</b>	<b>164</b>	<b>20</b>	<b>60</b>
2,456	143	18	601
X	X	X	602
5,231	145	21	603
X	X	X	604
391	246	49	605
1,655	77	6	606
2,878	164	15	607
352	32	7	608
25,979	193	21	609
—	<b>110</b>	<b>28</b>	<b>61</b>
—	16	7	611
—	459	53	612
—	35	10	619





# 第 6 章 金 融

中小企業制度別融資申込・決定状況

単位:千円

年 次	総 数		大 阪 府 制 度 融 資					
			貝塚市小規模企業者資 資 金 融 資		小 規 模 資 金		開 業 資 金	
	件 数	金 額	件 数	金 額	件 数	金 額	件 数	金 額
22年申込	396	9,246,393	—	—	21	107,500	12	93,300
決定	348	7,509,205	—	—	17	70,490	6	43,000
23年申込	337	8,685,454	—	—	40	193,494	14	66,800
決定	281	6,778,744	—	—	27	74,100	3	12,500
24年申込	199	3,722,646	8	20,400	37	180,600	8	42,090
決定	167	3,081,300	6	10,900	24	88,900	5	22,000
25年申込	140	2,476,253	17	63,500	41	185,963	5	33,300
決定	118	1,974,863	12	33,500	33	117,663	2	12,200
<b>26年申込</b>	<b>67</b>	<b>863,116</b>	<b>11</b>	<b>35,950</b>	<b>23</b>	<b>94,500</b>	<b>6</b>	<b>27,954</b>
<b>決定</b>	<b>56</b>	<b>770,210</b>	<b>11</b>	<b>28,000</b>	<b>19</b>	<b>81,800</b>	<b>2</b>	<b>11,000</b>

単位:千円

年 次	大 阪 府 制 度 融 資			
	経 営 安 定 資 金		東 日 本 大 震 災 災 対 策 資 金	
	件 数	金 額	件 数	金 額
22年申込	363	9,045,593	—	—
決定	325	7,395,715	—	—
23年申込	210	5,643,160	73	2,782,000
決定	190	4,836,144	61	1,856,000
24年申込	111	2,238,680	35	1,240,876
決定	100	1,907,824	32	1,051,676
25年申込	73	2,038,490	4	155,000
決定	66	1,641,500	5	170,000
<b>26年申込</b>	<b>27</b>	<b>704,712</b>	<b>—</b>	<b>—</b>
<b>決定</b>	<b>24</b>	<b>649,410</b>	<b>—</b>	<b>—</b>

※上記の表は、貝塚市および大阪府の制度融資を利用した市内の事業者の融資申込・決定状況を記載

※貝塚市小規模企業者資金融資は平成24年7月に新設

※東日本大震災対策資金は平成23年5月に新設

資料: 商工観光課

## 第 7 章 電気・ガス・上水道

### 1. 電 気

#### (1) 電灯・電力消費量

需 要 口 数 : 各年度末

消 費 量 : 各年度中

(単位: 口・千kWh)

年 度	需 用 口 数			消 費 量		
	電 灯	電 力	そ の 他	電 灯	電 力	そ の 他
平成22年度	48,909	2,980	833	210,817	25,171	3,405
23年度	49,153	2,923	801	203,085	24,028	3,166
24年度	49,267	2,882	773	199,037	22,811	2,987
25年度	49,654	2,842	732	196,696	22,748	2,737
<b>26年度</b>	<b>49,923</b>	<b>2,827</b>	<b>716</b>	<b>185,580</b>	<b>21,381</b>	<b>2,637</b>

(注) 電灯とは、一般家庭用、街路灯、防犯用をいう。

電力とは、工場動力用を主とするもの(業務用を含む)をいう。

その他とは、臨時的なもの(温水器、特別深夜電力、農事用電力)をいう。

資料: 関西電力(株)

### 2. ガ ス

#### (1) ガス需要戸数(都市ガス)

各年度末現在(単位: 戸)

年 度	総 数	家 庭 用	医 療 用	商 業 用	工 業 用	公 用	そ の 他
平成22年度	23,938	23,011	105	515	156	151	—
23年度	24,218	23,290	106	512	158	152	—
24年度	24,562	23,627	110	517	159	149	—
25年度	24,685	23,736	118	515	164	152	—
<b>26年度</b>	<b>24,917</b>	<b>23,962</b>	<b>127</b>	<b>513</b>	<b>163</b>	<b>152</b>	—

資料: 大阪ガス(株)

#### (2) ガス需要量(都市ガス)

(単位: 百万kcal)

年 度	総 数	家 庭 用	医 療 用	商 業 用	工 業 用	公 用	そ の 他
平成22年度	497,440	87,404	19,738	27,994	357,834	4,471	—
23年度	502,742	87,312	19,618	24,470	367,219	4,123	—
24年度	458,959	87,415	19,471	25,834	322,207	4,032	—
25年度	433,309	85,339	19,401	25,341	299,279	3,949	—
<b>26年度</b>	<b>477,122</b>	<b>85,474</b>	<b>19,554</b>	<b>24,126</b>	<b>344,110</b>	<b>3,858</b>	—

資料: 大阪ガス(株)

### 3. 上水道

#### (1) 給水普及状況

人口～給水栓数 各年12月31日現在

有収水量:各年中(単位:戸・%・m<sup>3</sup>)

年次	人口	給水人口	給水世帯数	普及率	給水栓数	有収水量
平成22年	90,606	90,541	36,148	99.9%	37,581	10,236,443
23年	90,608	90,546	36,516	99.9%	37,570	10,199,601
24年	90,496	90,436	36,619	99.9%	37,817	10,147,341
25年	90,152	90,094	36,804	99.9%	37,900	9,924,089
<b>26年</b>	<b>89,876</b>	<b>89,819</b>	<b>37,132</b>	<b>99.9%</b>	<b>37,955</b>	<b>9,785,872</b>

資料:水道総務課

#### (2) 水源別配水量

(単位:m<sup>3</sup>・%)

年次	配水量	自己水	受水			受水依存率
			総数	東山	三ヶ山	
平成22年	10,945,551	5,714,581	5,230,970	3,229,110	2,001,860	47.8%
23年	10,794,865	5,720,635	5,074,230	3,055,180	2,019,050	47.0%
24年	10,779,919	5,684,999	5,094,920	3,055,210	2,039,710	47.3%
25年	10,596,035	5,424,705	5,171,330	3,132,310	2,039,020	48.8%
<b>26年</b>	<b>10,277,911</b>	<b>5,281,921</b>	<b>4,995,990</b>	<b>2,993,870</b>	<b>2,002,120</b>	<b>48.6%</b>

資料:水道総務課

# 第 8 章 建 設

## 1. 都市計画用途地域の状況

総面積	市街化区域	市街化調整区域	総数		第1種低層住居専用地域	
			面積	全体に対する率(%)	面積	全体に対する率(%)
4,393	1,663	2,730	1,663	37.9	62.2	1.4

第1種中高層住居専用地域		第2種中高層住居専用地域		第1種住居地域		第2種住居地域	
面積	全体に対する率(%)	面積	全体に対する率(%)	面積	全体に対する率(%)	面積	全体に対する率(%)
311.9	7.1	30.4	0.7	604.0	13.7	15.3	0.3

準住居地域		近隣商業地域		商業地域	
面積	全体に対する率(%)	面積	全体に対する率(%)	面積	全体に対する率(%)
10.8	0.2	40.7	0.9	9.5	0.2

平成26年12月末現在 単位:ha

準工業地域		工業地域		工業専用地域	
面積	全体に対する率(%)	面積	全体に対する率(%)	面積	全体に対する率(%)
366.7	8.3	180.4	4.1	30.9	0.7

資料:都市計画課

## 2. 道路及び橋梁の状況

年度別	道				路				
	道 路 延 長				道 路 面 積	舗 装 率			
	総 延 長	国 道	府 県 道	市 道		総 延 長	国 道	府 県 道	市 道
平成22年度	313,778	9,230	31,975	272,573	2,505,116	98.6	100	100	98.4
23年度	314,706	3,919	37,374	273,413	2,524,262	98.6	100	100	98.4
24年度	315,520	3,919	37,374	274,227	2,531,057	98.6	100	100	98.4
25年度	317,388	3,919	37,374	276,095	2,542,809	98.6	100	100	98.5
<b>26年度</b>	<b>318,509</b>	<b>3,919</b>	<b>37,374</b>	<b>277,216</b>	<b>2,551,915</b>	<b>98.7</b>	<b>100</b>	<b>100</b>	<b>98.5</b>

各年3月末現在 単位:m・m<sup>2</sup>・%

橋		梁					
総 数		国 道		府 県 道		市 道	
個 数	延 長	個 数	延 長	個 数	延 長	個 数	延 長
184	5,576	11	1,807	37	1,980	136	1,789
183	4,876	4	519	45	2,569	134	1,788
183	4,876	4	519	45	2,569	134	1,788
183	4,876	4	519	45	2,569	134	1,788
<b>183</b>	<b>4,876</b>	<b>4</b>	<b>519</b>	<b>45</b>	<b>2,569</b>	<b>134</b>	<b>1,788</b>

資料:道路交通課

### 3. 公園の設置の状況

各年3月末現在 単位:㎡

年度別	総数		都 市 公 園						児 童 遊 園	
			住 区 基 幹 公 園		都 市 基 幹 公 園		そ の 他 の 公 園			
	園 数	面 積	園 数	面 積	園 数	面 積	園 数	面 積	園 数	面 積
平成22年度	168	701,831	23	150,502	—	—	11	503,761	134	47,568
23年度	168	701,831	23	150,502	—	—	11	503,761	134	47,568
24年度	171	703,092	23	150,502	—	—	11	503,761	137	48,829
25年度	172	712,216	23	150,502	—	—	11	512,761	138	48,953
<b>26年度</b>	<b>173</b>	<b>712,500</b>	<b>23</b>	<b>150,502</b>	—	—	<b>11</b>	<b>512,761</b>	<b>139</b>	<b>49,237</b>

資料:住宅・公園政策課

### 4. 下水道の状況

各年3月末現在 単位:ha・m・人

年度別	全 体 計 画				施 行 済			
	事 業 量		処 理 能 力		事 業 量		処 理 能 力	
	排 水 面 積	管 延 長	人 口	人 口	排 水 面 積	管 延 長	人 口	人 口
平成22年度	2,465	440,250	100,700	873	199,459	44,169		
23年度	2,465	440,250	100,700	897	204,098	47,232		
24年度	2,465	440,250	97,100	909	207,629	48,503		
25年度	2,465	440,250	97,100	926	212,607	49,860		
<b>26年度</b>	<b>2,465</b>	<b>440,250</b>	<b>97,100</b>	<b>942</b>	<b>216,062</b>	<b>51,003</b>		

資料:下水道推進課

### 5. 府営住宅等管理戸数

各年3月末現在

年 度	総 数	大 阪 府		大 阪 府 住 宅 供 給 公 社		雇 用 振 興 協 会	
		府 営 住 宅	賃 貸 住 宅	雇 用 促 進 住 宅			
平成22年度	4,189		3,839	200			150
23年度	4,028		3,839	200			150
24年度	4,100		3,750	200			150
25年度	4,100		3,750	200			150
<b>26年度</b>	<b>4,100</b>		<b>3,750</b>	<b>200</b>			<b>150</b>

資料:住宅・公園政策課

### 6. 市営住宅管理戸数

各年3月末現在

年 度	総 数	公 営 住 宅						市 単 費 改 良 住 宅
		総 数	木 造	準 耐 中 耐 高 層	耐 中 耐 高 層	耐 中 耐 高 層	耐 中 耐 高 層	
平成22年度	1,299	943	379	138	389	37	21	335
23年度	1,297	941	377	138	389	37	21	335
24年度	1,294	938	374	138	389	37	21	335
25年度	1,291	935	371	138	389	37	21	335
<b>26年度</b>	<b>1,287</b>	<b>931</b>	<b>367</b>	<b>138</b>	<b>389</b>	<b>37</b>	<b>21</b>	<b>335</b>

(注)中耐:中層耐火構造住宅 準耐:準耐火構造住宅

資料:住宅・公園政策課





# 第9章 物価・消費

## 1. 消費者物価指数の推移(大阪市)

年 月	中 分													
	総													
	食	穀	魚	肉	乳	野	果	油	菓	調	飲	酒	外	
	合	料	類	類	類	類	類	物	脂	子	理	料	類	食
	料	類	類	類	類	類	類	物	脂	子	理	料	類	食
ウエイト	10000	2798	258	222	264	109	319	90	109	199	340	137	143	609
平成23年平均	99.5	99.5	99.0	99.4	97.8	100.6	97.5	100.3	99.7	99.5	100.6	100.0	99.1	100.5
平成24年平均	99.5	100.0	102.5	101.8	96.2	98.8	97.5	104.1	99.1	99.6	102.3	98.3	98.0	100.6
平成25年平均	99.8	99.5	102.5	102.6	96.8	99.0	94.4	99.1	97.9	99.3	102.6	96.8	97.0	101.0
平成26年平均	102.2	102.3	102.2	111.3	101.5	104.8	95.2	100.6	101.2	103.5	105.3	96.6	99.3	103.2
<b>平成27年平均</b>	<b>103.3</b>	<b>104.8</b>	<b>99.3</b>	<b>114.0</b>	<b>103.2</b>	<b>109.4</b>	<b>101.0</b>	<b>109.3</b>	<b>101.3</b>	<b>107.9</b>	<b>108.4</b>	<b>97.9</b>	<b>98.8</b>	<b>105.8</b>
平成27年1月	102.6	104.0	99.4	114.5	101.4	107.3	98.6	110.7	102.1	107.4	106.6	98.1	99.5	104.8
2月	102.5	103.3	98.7	111.7	102.1	106.4	96.1	113.6	101.6	106.6	105.7	96.9	99.5	104.8
3月	102.9	103.5	99.0	111.5	102.1	107.0	96.7	113.1	101.7	107.0	106.5	96.9	98.7	104.8
4月	103.4	104.6	99.0	111.8	103.0	108.4	103.0	114.0	102.0	107.3	106.7	97.5	98.6	105.4
5月	103.6	105.1	98.6	112.6	102.7	109.1	105.7	117.8	101.5	106.5	106.7	98.7	99.1	105.5
6月	103.4	104.4	98.7	111.7	101.3	109.6	99.9	115.1	101.2	106.8	108.1	97.8	98.1	106.1
7月	103.2	104.7	99.2	112.6	102.5	108.9	101.0	106.0	100.5	108.2	108.6	97.9	99.0	106.4
8月	103.5	105.6	98.6	115.4	103.6	110.1	103.9	110.0	101.5	108.7	109.5	98.1	98.7	106.4
9月	103.6	106.1	98.1	115.1	104.4	110.2	108.1	105.1	100.9	108.6	110.4	98.6	98.9	106.5
10月	103.8	106.3	100.5	116.5	105.8	111.7	108.1	97.2	100.7	108.9	110.0	98.3	98.7	106.4
11月	103.5	105.3	101.0	117.2	104.8	112.1	96.6	99.1	101.1	109.7	110.8	98.9	98.3	106.5
12月	103.4	105.2	101.2	117.9	104.5	111.5	93.8	110.4	100.3	108.9	110.9	97.3	97.9	106.5

### 対前年上昇率(%)

平成23年平均	-0.5	-0.5	-1.0	-0.6	-2.2	0.6	-2.5	0.3	-0.3	-0.5	0.6	0.0	-0.9	0.5
平成24年平均	0.0	0.5	3.5	2.5	-1.6	-1.9	0.0	3.8	-0.6	0.0	1.7	-1.7	-1.2	0.1
平成25年平均	0.3	-0.5	0.0	0.8	0.6	0.2	-3.3	-5.0	-1.2	-0.3	0.3	-1.5	-1.0	0.4
平成26年平均	2.4	2.8	-0.3	7.8	4.7	5.5	0.8	1.4	3.2	4.1	2.6	-0.3	2.3	2.1
<b>平成27年平均</b>	<b>1.0</b>	<b>2.4</b>	<b>-2.8</b>	<b>2.4</b>	<b>1.7</b>	<b>4.4</b>	<b>5.9</b>	<b>8.5</b>	<b>0.1</b>	<b>4.2</b>	<b>2.9</b>	<b>1.4</b>	<b>-0.5</b>	<b>2.6</b>

資料:大阪府総務部統計課「消費者物価指数」

平成22年=100

		類														年 月
住居	家賃	設備修繕・維持	光熱・水道					家具・家事用品								
			電気代	ガス代	他の光熱	上下水道料	家具・家事用品	家庭用耐久財	室内装備品	寝具類	家事雑貨	家事用消耗品	家事サービス			
2152	2019	133	708	340	224	7	137	311	124	16	20	65	75	12	ウェイト	
99.8	99.9	99.8	102.1	101.9	103.1	114.7	100.0	92.3	81.7	99.0	103.3	100.4	97.1	99.7	23年	
99.8	99.8	100.8	105.9	105.5	109.7	119.4	100.0	88.3	71.5	96.3	103.9	101.9	96.8	99.6	24年	
99.7	99.6	100.9	112.4	116.4	113.4	128.2	100.0	86.3	66.3	90.5	104.0	102.9	97.2	99.3	25年	
99.7	99.4	103.9	120.2	127.1	120.6	135.7	101.9	89.0	69.8	89.5	108.9	107.1	97.9	101.2	26年	
<b>99.8</b>	<b>99.5</b>	<b>104.8</b>	<b>119.1</b>	<b>128.4</b>	<b>114.8</b>	<b>115.4</b>	<b>102.8</b>	<b>90.2</b>	<b>69.6</b>	<b>91.3</b>	<b>116.4</b>	<b>110.1</b>	<b>98.1</b>	<b>101.5</b>	<b>27年</b>	
99.8	99.5	105.6	120.9	128.5	120.6	120.5	102.8	88.8	66.5	89.7	114.8	108.9	98.9	101.9	H27.1	
99.8	99.4	105.8	121.6	128.9	122.2	116.0	102.8	89.5	67.6	91.3	114.3	109.2	99.7	101.9	2	
99.8	99.4	106.2	122.5	129.3	124.3	119.0	102.8	89.3	67.6	92.2	115.3	108.7	98.7	101.9	3	
99.7	99.3	105.6	122.2	128.4	124.8	117.2	102.8	90.7	71.2	91.4	116.4	109.0	98.3	101.3	4	
99.8	99.4	106.1	122.0	129.4	122.6	116.4	102.8	90.2	70.4	91.2	115.9	110.9	96.1	101.3	5	
99.8	99.4	106.1	121.6	130.9	119.0	118.1	102.8	90.1	70.6	92.0	115.8	108.9	97.0	101.3	6	
99.8	99.4	106.1	118.6	127.9	114.1	118.1	102.8	90.2	70.1	90.0	115.2	110.3	97.6	101.3	7	
100.0	99.6	106.1	116.5	126.3	109.9	118.1	102.8	89.9	69.4	90.0	113.2	110.9	97.6	101.3	8	
100.1	99.7	106.0	114.3	124.7	105.6	115.8	102.8	90.5	70.5	91.0	114.5	110.8	97.9	101.3	9	
99.8	99.7	101.5	115.9	128.9	104.3	112.6	102.8	91.2	70.7	92.5	119.8	112.2	97.4	101.3	10	
99.8	99.7	101.5	116.3	129.3	105.0	109.0	102.8	91.1	70.7	92.0	120.9	111.0	98.1	101.3	11	
99.8	99.6	101.5	116.2	128.7	105.7	103.5	102.8	91.3	70.2	91.9	120.9	110.6	99.6	101.3	12	

対前年上昇率(%)

-0.2	-0.1	-0.2	2.1	1.9	3.1	14.7	0.0	-7.7	-18.3	-1.0	3.3	0.4	-2.9	-0.3	23年
0.0	-0.1	1.0	3.7	3.5	6.4	4.1	0.0	-4.3	-12.5	-2.7	0.6	1.5	-0.3	-0.1	24年
-0.1	-0.2	0.1	5.8	9.4	3.3	6.9	0.0	-2.3	-7.8	-6.4	0.1	1.0	0.4	-0.3	25年
-0.1	-0.2	2.9	6.5	8.4	5.9	5.5	1.8	3.1	4.9	-1.2	4.5	3.9	0.7	1.9	26年
<b>0.2</b>	<b>0.1</b>	<b>0.9</b>	<b>-1.0</b>	<b>1.0</b>	<b>-4.7</b>	<b>-15.0</b>	<b>0.9</b>	<b>1.3</b>	<b>-0.4</b>	<b>2.0</b>	<b>6.9</b>	<b>2.9</b>	<b>0.2</b>	<b>0.2</b>	<b>27年</b>

1. 消費者物価指数の推移(大阪市)(つづき)

年 月	中										分				交 通 ・ 通 信	交 通
	被 服 及 び 履 物	衣 料		シ ヤ ツ ・ セ ー タ ー ・ 下 着 類	シ ヤ ツ ・ セ ー タ ー 類	下 着 類	履 物 類	他 の 被 服 類	被 服 関 連 サ ー ビ ス	保 健 医 療	健 康 保 持 用 撰 取 品 ・ 薬 品	保 健 医 療 用 品 ・ 器 具	保 健 医 療 サ ー ビ ス			
		和 服	洋 服													
ウ ェ イ ト	380	180	3	177	91	61	30	51	30	27	382	116	84	182	1195	229
平成23年平均	101.2	102.2	99.1	102.3	102.0	102.7	100.6	98.4	99.0	99.4	99.1	99.3	96.9	100.0	100.3	100.3
平成24年平均	100.3	102.0	100.0	102.0	101.4	101.2	101.6	93.9	98.4	99.1	98.2	97.2	94.9	100.3	100.4	100.4
平成25年平均	99.2	101.4	102.1	101.4	97.8	95.8	102.0	95.2	96.8	99.6	97.6	96.0	93.6	100.4	101.0	100.5
平成26年平均	101.0	102.7	104.1	102.7	100.1	97.0	106.1	96.6	99.1	103.0	98.3	97.7	93.0	101.1	103.0	104.3
<b>平成27年平均</b>	<b>102.5</b>	<b>104.8</b>	<b>105.4</b>	<b>104.8</b>	<b>100.2</b>	<b>94.9</b>	<b>110.6</b>	<b>99.0</b>	<b>100.5</b>	<b>104.1</b>	<b>99.6</b>	<b>99.4</b>	<b>94.8</b>	<b>101.9</b>	<b>102.3</b>	<b>105.9</b>
平成27年1月	98.4	98.5	105.0	98.3	98.7	92.5	111.0	96.5	95.7	104.0	98.4	98.1	92.5	101.3	102.3	105.7
2月	98.4	100.7	105.0	100.7	95.4	87.8	110.5	95.0	94.5	104.0	98.6	98.2	93.2	101.3	101.7	105.4
3月	101.7	106.5	105.0	106.5	93.9	85.8	110.0	97.7	101.8	104.1	98.4	97.4	93.4	101.3	102.1	106.3
4月	103.7	106.4	106.1	106.4	102.1	97.9	110.3	98.5	101.7	104.1	99.2	98.2	94.7	101.9	102.3	105.9
5月	103.5	105.7	105.4	105.7	102.1	98.1	110.1	99.0	102.1	104.1	99.8	99.4	95.5	101.9	102.4	105.9
6月	103.3	105.3	105.4	105.3	101.5	97.0	110.4	100.0	101.5	104.1	100.0	99.9	96.1	101.9	102.4	105.3
7月	100.3	101.3	105.4	101.2	97.9	91.8	110.0	99.9	99.2	104.1	100.2	100.2	96.3	101.9	102.9	106.4
8月	99.3	101.2	105.4	101.1	94.4	86.1	110.7	100.1	96.6	104.1	100.1	100.3	95.9	101.9	102.9	107.4
9月	105.0	107.6	105.4	107.6	104.9	101.8	111.2	100.1	98.8	104.1	100.2	101.0	95.5	101.9	102.3	105.5
10月	105.2	107.7	105.4	107.8	104.0	100.9	110.3	100.6	102.2	104.1	99.9	100.2	94.4	102.3	102.2	105.8
11月	106.1	109.2	105.4	109.3	104.1	100.8	110.8	99.8	105.7	104.1	100.1	100.3	95.1	102.3	102.2	105.4
12月	105.3	108.0	105.4	108.0	103.1	98.5	112.1	100.5	105.6	104.1	99.9	100.1	94.6	102.3	102.1	105.9

対前年上昇率(%)

平成23年平均	1.2	2.2	-0.9	2.3	2.0	2.7	0.6	-1.6	-1.0	-0.6	-0.9	-0.7	-3.1	0.0	0.3	0.3
平成24年平均	-0.9	-0.2	0.8	-0.2	-0.6	-1.4	1.1	-4.6	-0.6	-0.3	-0.9	-2.1	-2.1	0.3	0.1	0.1
平成25年平均	-1.1	-0.6	2.1	-0.6	-3.7	-5.6	0.4	1.4	-1.7	0.5	-0.6	-1.3	-1.4	0.1	0.6	0.1
平成26年平均	1.8	1.3	1.9	1.3	2.3	1.3	3.9	1.3	2.3	3.3	0.7	1.7	-0.6	0.7	2.0	3.6
<b>平成27年平均</b>	<b>1.6</b>	<b>2.1</b>	<b>1.2</b>	<b>2.1</b>	<b>0.2</b>	<b>-2.0</b>	<b>4.2</b>	<b>2.5</b>	<b>1.4</b>	<b>1.1</b>	<b>1.3</b>	<b>1.8</b>	<b>1.9</b>	<b>0.8</b>	<b>-0.7</b>	<b>1.6</b>

資料:大阪府総務部統計課「消費者物価指数」

平成22年=100

類																	年 月
自動車等関係費	通信	教育	授業料等	教科書・学習参考教材	補習教育	教養娯楽	教養娯楽用耐久財	教養娯楽用品	書籍・他の印刷物	教養娯楽サービス	諸雑費	理美容サービス	理美容用品	身の回り用品	たばこ	他の諸雑費	
558	407	369	287	7	75	1067	140	176	151	599	638	124	139	89	55	231	ウェイト
101.1	99.3	98.5	99.0	100.1	96.6	95.6	68.1	98.3	100.3	100.1	103.8	100.3	98.1	99.7	126.2	105.2	23年
101.7	98.6	98.3	98.9	102.3	95.3	94.1	60.8	97.8	100.7	99.1	103.6	100.8	97.1	99.6	126.2	105.2	24年
103.6	97.6	98.4	99.3	107.1	93.7	93.2	58.4	97.4	100.9	98.1	105.2	100.6	98.3	104.3	126.2	107.1	25年
105.6	98.9	99.8	100.3	109.5	97.1	96.6	60.3	103.0	103.4	101.5	109.2	102.0	100.6	111.3	130.3	112.3	26年
<b>103.1</b>	<b>99.2</b>	<b>101.1</b>	<b>100.9</b>	<b>111.5</b>	<b>100.4</b>	<b>98.6</b>	<b>63.1</b>	<b>104.7</b>	<b>104.6</b>	<b>103.6</b>	<b>110.4</b>	<b>103.0</b>	<b>102.7</b>	<b>114.1</b>	<b>131.6</b>	<b>112.4</b>	<b>27年</b>
103.7	98.6	100.2	100.5	109.8	98.4	95.8	55.1	103.2	104.3	101.1	109.9	103.0	100.8	113.6	131.6	112.4	H27.1
102.4	98.6	100.4	100.5	109.8	99.2	96.7	57.6	104.4	104.4	101.7	109.8	103.0	100.5	113.5	131.6	112.4	2
103.0	98.3	101.8	100.5	109.8	105.9	97.6	59.3	105.4	104.4	102.5	109.7	103.0	100.4	113.3	131.6	112.4	3
103.2	99.0	101.2	101.2	112.0	100.2	97.9	58.2	105.4	104.4	103.3	110.4	103.0	103.1	114.1	131.6	112.3	4
103.4	99.0	101.2	101.1	112.0	100.2	98.2	59.5	106.4	104.5	103.3	110.4	103.0	103.1	114.2	131.6	112.3	5
103.7	99.0	101.2	101.1	112.0	100.2	98.3	63.0	104.2	104.6	103.3	110.4	103.0	102.9	114.5	131.6	112.3	6
104.0	99.5	101.1	101.0	112.0	100.2	98.8	64.6	104.2	104.6	103.7	110.6	103.0	103.9	114.6	131.6	112.3	7
103.4	99.5	101.1	101.0	112.0	100.2	100.5	63.6	107.0	104.8	106.1	110.6	103.0	104.0	113.7	131.6	112.4	8
103.0	99.5	101.1	101.0	112.0	100.2	99.5	68.3	105.6	104.8	103.6	110.7	103.0	104.0	114.3	131.6	112.4	9
102.7	99.4	101.1	101.0	112.0	100.2	100.2	70.1	102.7	105.0	105.2	110.6	103.1	103.5	114.0	131.6	112.4	10
102.6	99.7	101.1	101.0	112.0	100.2	100.0	69.5	103.1	104.9	105.0	110.5	103.1	103.0	114.5	131.6	112.4	11
102.2	99.7	101.1	101.0	112.0	100.2	100.0	68.3	104.7	104.9	104.7	110.6	103.1	103.0	115.0	131.6	112.4	12
対前年上昇率(%)																	
1.1	-0.7	-1.5	-1.0	0.1	-3.4	-4.4	-31.9	-1.7	0.3	0.1	3.8	0.3	-1.9	-0.3	26.2	5.2	23年
0.6	-0.7	-0.3	-0.1	2.2	-1.3	-1.6	-10.6	-0.6	0.5	-1.0	-0.1	0.5	-1.0	-0.1	0.0	0.0	24年
1.8	-1.0	0.1	0.4	4.5	-1.7	-1.0	-4.1	-0.4	0.2	-1.0	1.5	-0.2	1.2	4.5	0.0	1.8	25年
1.9	1.3	1.4	0.9	2.1	3.5	3.6	3.1	5.4	2.4	3.4	3.6	1.4	2.3	6.3	3.1	4.6	26年
<b>-2.3</b>	<b>0.3</b>	<b>1.3</b>	<b>0.7</b>	<b>1.8</b>	<b>3.5</b>	<b>2.1</b>	<b>4.7</b>	<b>1.6</b>	<b>1.2</b>	<b>2.1</b>	<b>1.1</b>	<b>1.0</b>	<b>2.0</b>	<b>2.6</b>	<b>1.0</b>	<b>0.1</b>	<b>27年</b>

1. 消費者物価指数の推移(大阪市)(つづき)

年 月	中				分					類					
	生 鮮 食 品	生 鮮 魚 介	生 鮮 野 菜	生 鮮 果 物	生 鮮 食 品 を 除 く 総 合	生 鮮 食 品 を 除 く 食 料	持 家 の 帰 属 家 賃 を 除 く 総 合	持 家 の 帰 属 家 賃 を 除 く 住 居	持 家 の 帰 属 家 賃 を 除 く 家 賃	除 く 総 合	持 家 の 帰 属 家 賃 及 び 生 鮮 食 品 を	エ ネ ル ギ ー	食 料 (酒 類 を 除 く) 及 び エ ネ ル ギ ー を 除 く 総 合	教 育 関 係 費	教 養 娯 楽 関 係 費
ウ エ イ ト	441	139	217	85	9559	2357	8577	729	597	8136	664	6681	437	1170	502
平成23年平均	98.2	100.2	96.2	100.4	99.6	99.7	99.4	99.6	99.6	99.5	103.4	99.1	98.7	96.0	99.9
平成24年平均	99.9	103.0	96.1	104.6	99.5	100.0	99.5	99.4	99.1	99.4	107.6	98.5	98.6	94.6	99.2
平成25年平均	97.3	104.2	92.1	99.5	99.9	99.9	99.8	99.1	98.7	99.9	115.5	98.3	98.8	93.8	97.8
平成26年平均	102.0	115.8	93.5	101.1	102.2	102.4	102.6	99.6	98.6	102.7	124.4	99.9	100.2	97.0	99.3
<b>平成27年平均</b>	<b>108.5</b>	<b>118.2</b>	<b>101.7</b>	<b>110.0</b>	<b>103.1</b>	<b>104.2</b>	<b>103.9</b>	<b>100.1</b>	<b>99.1</b>	<b>103.6</b>	<b>120.2</b>	<b>100.8</b>	<b>101.8</b>	<b>99.0</b>	<b>99.4</b>
平成27年1月	107.6	119.4	98.4	111.7	102.3	103.4	103.1	100.2	99.0	102.8	122.7	99.9	100.8	96.4	99.4
2月	105.1	115.5	94.8	114.7	102.4	103.0	103.0	100.2	98.9	102.8	122.4	100.1	100.9	97.2	99.4
3月	105.2	114.7	95.5	114.3	102.8	103.2	103.4	100.3	99.0	103.3	123.9	100.4	102.1	98.1	99.4
4月	110.0	115.0	104.9	115.1	103.1	103.6	104.0	100.1	98.9	103.7	123.7	100.7	102.0	98.3	99.4
5月	112.9	115.8	108.6	119.0	103.1	103.7	104.2	100.3	99.0	103.8	123.6	100.8	101.9	98.6	99.4
6月	107.9	114.3	100.5	116.2	103.2	103.8	104.0	100.4	99.1	103.8	123.4	100.8	101.9	98.6	99.4
7月	107.2	115.8	102.0	106.5	103.1	104.2	103.8	100.3	99.0	103.7	120.4	100.8	101.9	99.2	99.4
8月	111.6	120.6	106.2	110.6	103.2	104.5	104.1	100.4	99.2	103.7	117.7	101.1	101.9	101.0	99.4
9月	113.4	119.8	112.4	105.2	103.1	104.7	104.2	100.5	99.3	103.7	115.0	101.3	101.9	99.7	99.4
10月	112.1	121.9	111.8	97.0	103.4	105.2	104.4	99.7	99.2	104.0	116.5	101.3	101.9	100.4	99.4
11月	104.4	122.6	94.9	99.0	103.5	105.4	104.1	99.6	99.2	104.1	116.8	101.4	102.0	100.0	99.4
12月	105.0	123.4	90.9	110.8	103.4	105.2	104.0	99.6	99.2	104.0	116.3	101.3	102.1	100.1	99.4

対前年上昇率(%)

平成23年平均	-1.8	0.2	-3.8	0.4	-0.4	-0.3	-0.6	-0.4	-0.4	-0.5	3.4	-0.9	-1.3	-4.0	-0.1
平成24年平均	1.7	2.8	0.0	4.2	0.0	0.3	0.0	-0.2	-0.5	-0.1	4.1	-0.6	-0.2	-1.5	-0.7
平成25年平均	-2.7	1.2	-4.3	-5.1	0.4	-0.1	0.3	-0.3	-0.4	0.5	6.8	-0.2	0.2	-0.9	-1.4
平成26年平均	4.5	10.1	1.4	1.5	2.3	2.4	2.8	0.5	-0.1	2.7	7.2	1.6	1.4	3.4	1.5
<b>平成27年平均</b>	<b>6.2</b>	<b>2.0</b>	<b>8.6</b>	<b>8.6</b>	<b>0.8</b>	<b>1.7</b>	<b>1.2</b>	<b>0.5</b>	<b>0.5</b>	<b>0.9</b>	<b>-3.4</b>	<b>0.9</b>	<b>1.6</b>	<b>2.0</b>	<b>0.1</b>

資料:大阪府総務部統計課「消費者物価指数」

## 2. たばこ消費状況

単位：本

年次	総本数	成人1人あたり 本数
平成22年度	202,914,839	2,850
23年度	185,868,981	2,606
24年度	185,830,557	2,606
25年度	180,764,500	2,537
26年度	168,279,927	2,372

比率に用いた人口は、各年10月1日現在住民基本台帳人口

資料：課税課

たばこ消費状況の推移

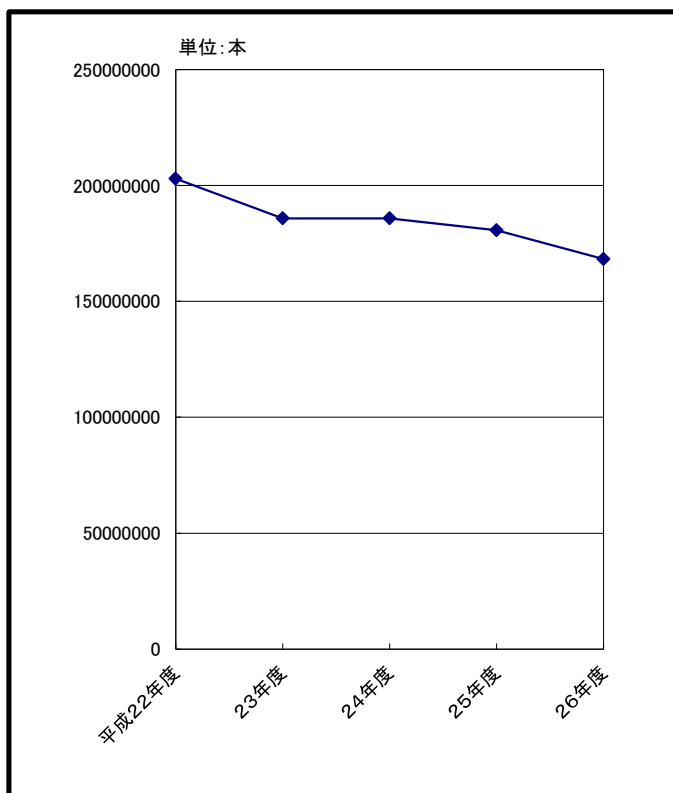

成人1人当たりのたばこ消費

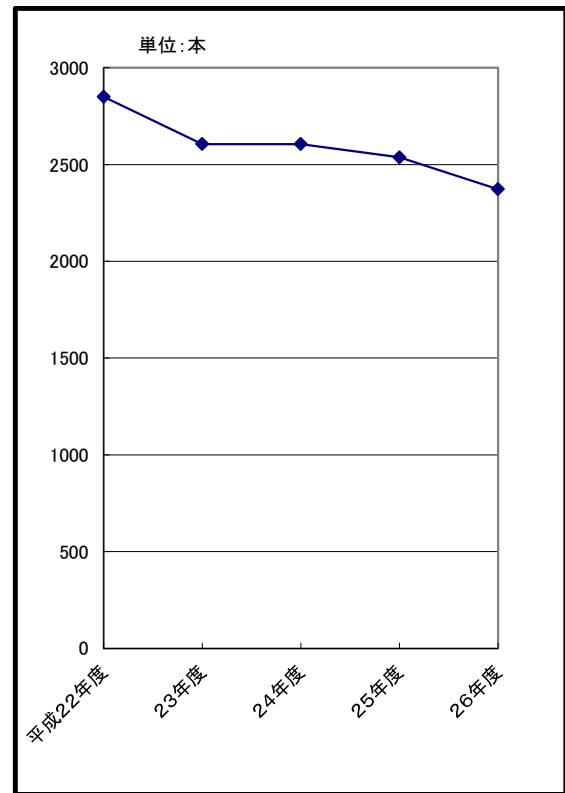



# 第 10 章 教育・文化・宗教

## 1. 貝塚市内学校園の在学者の状況

### (1) 幼稚園

年次	園数			教員数			職員数		
	総数	公立	私立	総数	公立	私立	総数	公立	私立
平成 22年	14	9	5	114	50	64	14	—	14
23年	14	9	5	114	47	67	15	—	15
24年	14	9	5	114	49	65	15	—	15
25年	14	9	5	110	45	65	12	—	12
<b>26年</b>	<b>14</b>	<b>9</b>	<b>5</b>	<b>106</b>	<b>43</b>	<b>63</b>	<b>10</b>	<b>—</b>	<b>10</b>

各年5月1日現在

学級数			園児数			1学級当たり園児数		
総数	公立	私立	総数	公立	私立	総数	公立	私立
57	20	37	1,322	551	771	23	28	21
56	20	36	1,222	485	737	22	24	20
55	20	35	1,151	450	701	21	23	20
54	19	35	1,076	390	686	20	21	20
<b>52</b>	<b>17</b>	<b>35</b>	<b>997</b>	<b>338</b>	<b>659</b>	<b>19</b>	<b>20</b>	<b>19</b>

資料: 学校基本調査

### (2) 小学校

年次	学校数	教員数	職員数	学校医 歯科医 薬剤師	学級数	児		
						数		
						総数	男	女
平成 22年	11	339	52	61	220	6,208	3,113	3,095
23年	11	348	51	61	223	6,179	3,117	3,062
24年	11	352	51	61	221	5,978	3,041	2,937
25年	11	354	48	61	225	5,924	3,011	2,913
<b>26年</b>	<b>11</b>	<b>354</b>	<b>48</b>	<b>61</b>	<b>226</b>	<b>5,783</b>	<b>2,947</b>	<b>2,836</b>

各年5月1日現在

童数											1学級 当たり 児童数	
1年		2年		3年		4年		5年		6年		
男	女	男	女	男	女	男	女	男	女	男	女	
506	528	514	489	509	509	501	504	555	552	528	513	28
538	470	503	535	508	499	512	506	496	498	560	554	28
479	428	540	471	504	535	515	501	505	505	498	497	27
463	475	482	431	537	468	510	529	520	501	499	509	26
<b>434</b>	<b>447</b>	<b>463</b>	<b>473</b>	<b>483</b>	<b>432</b>	<b>541</b>	<b>470</b>	<b>506</b>	<b>523</b>	<b>520</b>	<b>491</b>	<b>26</b>

資料: 学校基本調査



## (3) 中学校

年次	学校数	教員数	職員数	学校医 歯科医 薬剤師	学級数
平成 22年	5	189	14	27	90
23年	5	198	15	27	92
24年	5	196	15	27	97
25年	5	201	15	27	95
<b>26年</b>	<b>5</b>	<b>196</b>	<b>15</b>	<b>27</b>	<b>93</b>

各年5月1日現在

生徒数									1学級 当たり 生徒数
総数			1年		2年		3年		
総数	男	女	男	女	男	女	男	女	
2,736	1,382	1,354	484	462	459	457	439	435	30
2,817	1,418	1,399	480	482	483	466	455	451	31
2,937	1,475	1,462	521	516	475	482	479	464	30
2,904	1,442	1,462	448	466	521	513	473	483	31
<b>2,889</b>	<b>1,431</b>	<b>1,458</b>	<b>464</b>	<b>470</b>	<b>448</b>	<b>470</b>	<b>519</b>	<b>518</b>	<b>31</b>

資料:学校基本調査

## (4) 高等学校 (定時制含む)

年次	学校数	教員数	生徒数		
			総数	男	女
平成 22年	2	125	1,809	755	1,054
23年	2	126	1,779	721	1,058
24年	2	124	1,785	696	1,089
25年	2	126	1,782	683	1,099
<b>26年</b>	<b>2</b>	<b>125</b>	<b>1,789</b>	<b>700</b>	<b>1,089</b>

資料:学校基本調査

## (5) 小・中学校理由別長期欠席児童生徒数

各年5月1日現在

年次	小学校					中学校				
	総数	病気	経済的 理由	不登校	その他	総数	病気	経済的 理由	不登校	その他
平成 22年	47	21	—	11	15	141	19	—	60	62
23年	41	15	—	8	18	146	20	—	77	49
24年	79	38	—	14	27	136	26	—	61	49
25年	55	25	—	15	15	125	33	—	56	36
<b>26年</b>	<b>61</b>	<b>33</b>	<b>—</b>	<b>12</b>	<b>16</b>	<b>113</b>	<b>27</b>	<b>—</b>	<b>53</b>	<b>33</b>

資料:学校基本調査

## 2. 中・高等学校卒業者の進路・産業別就職状況

### (1) 進路状況

平成27年5月1日現在

進路区分	中学校			高等学校		
	総数	男	女	総数	男	女
卒業者総数	1,041	522	519	580	216	364
進学者	1,027	509	518	201	71	130
(うち就職している者)	(-)	(-)	(-)	(-)	(-)	(-)
教育訓練機関等入学者	11	10	1	236	87	149
(うち就職している者)	(-)	(-)	(-)	(-)	(-)	(-)
専修学校	10	9	1	228	79	149
各種学校	1	1	-	-	-	-
公共職業訓練施設等	-	-	-	8	8	-
就職者	2	2	-	92	40	52
一時的な仕事に就いた者	-	-	-	13	2	11
上記以外の者	1	1	-	38	16	22
死亡・不詳	-	-	-	-	-	-

資料: 学校基本調査

#### ① 中学校卒業者の進路状況

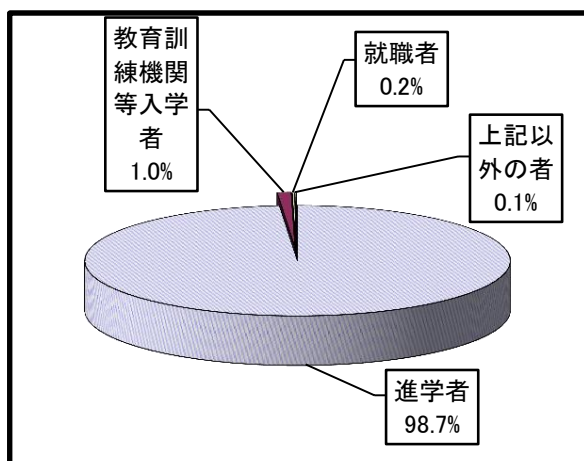

#### ② 高等学校卒業者の進路状況

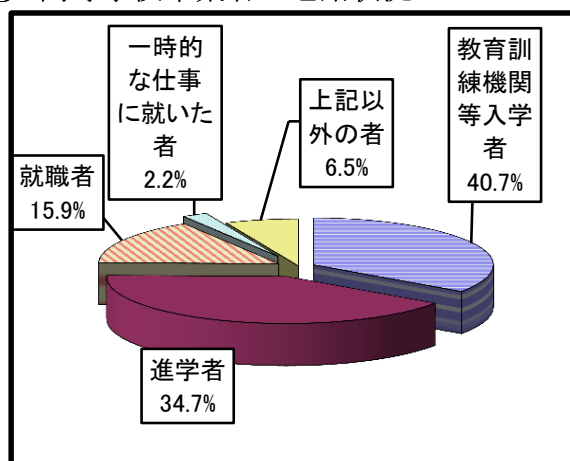

### (2) 産業別就職者数

平成27年5月1日現在

産業別	中学校			高等学校		
	総数	男	女	総数	男	女
総数	2	2	-	92	40	52
第一次産業	-	-	-	-	-	-
第二次産業	1	1	-	35	23	12
第三次産業	1	1	-	56	16	40
上記以外のもの	-	-	-	1	1	-

(注) 就職進学者を含む。

資料: 学校基本調査

### 3. 国宝等文化財

種 別	件 数	種 別	件 数	種 別	件 数
国 宝	1	史 跡	1	府 指 定 文 化 財	8
建 造 物	1	天 然 記 念 物	1	工 芸 品	2
重 要 文 化 財	20			建 造 物	1
絵 画	1			無 形 民 俗	1
彫 刻	18			史 跡	1
建 造 物	1			天 然 記 念 物	2
				歴 史 資 料	1
				府 記 録 選 択	3
				無 形 民 俗	3

平成27年3月末現在

種 別	件 数	種 別	件 数
市 指 定 文 化 財	147	国 登 録	58
建 造 物	2	建 造 物	58
彫 刻	4		
絵 画	44		
古 文 書	3		
書 跡	2		
考 古 資 料	87		
無 形 民 俗	3		
天 然 記 念 物	1		
史 跡	1		

資料:社会教育課

### 4. 宗 教

平成27年3月末現在

種 別	総 数	種 別	総 数
総 数	65	禪 宗 系	1
神 道 系	9	真 宗 系	24
社 本 庁	6	日 蓮 宗 系	1
金 光 教	1	単 立	1
諸 派	2	キ リ ス ト 系	1
仏 教 系	46	日 本 キ リ ス ト 系	1
天 台 宗 系	2	諸 教	9
真 言 宗 系	3	天 理 教	9
浄 土 宗 系	14	そ の 他	—

資料:大阪府宗教法人名簿(大阪府ホームページより)

## 5. 図書館の利用状況

### (1) 図書館利用者数の推移

各年12月末現在

年次	図書館							移動図書館		
	開館 日数	館内利用者数		貸出数				移動 日数	利用 者数	利用 冊数
		総数	1日平均	総数	一般	児童	1日平均			
平成22年	271	72,438	267	295,589	187,271	108,318	1,091	160	41,189	196,245
23年	272	72,740	267	298,916	189,752	109,164	1,099	160	36,540	182,703
24年	276	74,353	269	302,529	194,069	108,460	1,096	153	35,658	174,724
25年	275	74,029	269	298,341	196,215	102,126	1,085	152	37,041	179,822
<b>26年</b>	<b>275</b>	<b>70,716</b>	<b>257</b>	<b>288,088</b>	<b>191,609</b>	<b>96,479</b>	<b>1,048</b>	<b>154</b>	<b>39,202</b>	<b>183,527</b>

(注) 図書館貸出数には、CD貸出を含む。

資料: 市民図書館

### (2) 蔵書冊数の推移

年次	総数	総記	哲学	歴史	社会科学	自然科学	工学	産業
平成22年	269,865	5,308	6,689	16,913	21,431	18,151	14,787	5,930
23年	282,074	5,503	6,981	17,529	22,176	18,973	15,930	6,190
24年	285,516	5,526	6,897	17,719	22,228	18,686	15,839	6,318
25年	288,216	5,553	7,003	17,881	22,444	18,887	15,916	6,403
<b>26年</b>	<b>290,892</b>	<b>5,602</b>	<b>7,204</b>	<b>17,876</b>	<b>22,774</b>	<b>19,270</b>	<b>16,056</b>	<b>6,474</b>

各年12月末現在

芸術	語学	文学	郷土 資料
18,687	2,907	152,282	6,780
19,466	3,032	159,353	6,941
19,740	3,113	162,334	7,116
19,728	3,127	163,944	7,330
<b>19,939</b>	<b>3,158</b>	<b>165,059</b>	<b>7,480</b>

資料: 市民図書館

## 6. 体育施設等利用状況

年次	ふれあい運動広場				二色グラウンド		青少年運動広場		総合体育館			
	グラウンド		テニスコート		男	女	男	女	団体		個人	
	男	女	男	女					男	女		
平成22年	44,806	5,423	13,092	14,879	30,120	5,960	27,875	10,710	48,034	70,237	21,410	
23年	40,622	5,163	13,840	15,940	32,284	6,155	26,714	12,762	44,193	68,024	20,345	
24年	46,974	6,228	11,829	14,111	32,894	7,118	23,739	7,614	44,955	75,948	22,090	
25年	47,437	6,594	11,344	13,949	30,827	6,393	25,163	7,017	45,034	72,935	21,387	
<b>26年</b>	<b>51,330</b>	<b>6,232</b>	<b>11,781</b>	<b>13,220</b>	<b>32,465</b>	<b>8,817</b>	<b>24,182</b>	<b>6,837</b>	<b>41,067</b>	<b>72,013</b>	<b>20,758</b>	

各年12月末現在

公園墓地テニスコート		第1プール		第2プール		第3プール		第4プール		第5プール	
男	女	大人	小人	大人	小人	大人	小人	大人	小人	大人	小人
4,069	2,867	2,789	9,407	821	7,523	4,544	17,311	1,373	7,874	2,250	12,150
3,958	3,240	2,567	12,165	765	6,440	3,971	15,244	1,050	6,681	1,965	10,266
3,885	3,285	2,613	11,745	804	5,973	4,205	15,421	966	6,201	1,799	9,957
3,654	3,262	2,493	11,580	780	6,134	3,611	13,126	995	6,172	1,653	9,384
<b>4,106</b>	<b>3,452</b>	<b>2,146</b>	<b>9,727</b>	<b>637</b>	<b>4,825</b>	<b>2,607</b>	<b>11,435</b>	<b>862</b>	<b>5,133</b>	<b>1,381</b>	<b>7,910</b>

資料:スポーツ振興課

## 7. 教育施設等利用状況

年次	中央公民館		山手地区公民館		浜手地区公民館		青少年センター		青少年人権教育交流館	
	回数	人数	回数	人数	回数	人数	回数	人数	回数	人数
平成22年	4,785	75,485	3,198	53,388	2,374	37,069	1,225	14,179	1,323	29,775
23年	4,614	73,601	3,133	55,161	2,446	38,191	1,390	17,168	1,073	31,846
24年	4,417	71,829	3,273	55,001	2,313	37,405	1,306	21,955	1,381	32,100
25年	4,408	79,013	3,183	54,946	2,355	38,831	1,334	21,410	1,322	30,250
<b>26年</b>	<b>4,489</b>	<b>82,220</b>	<b>3,306</b>	<b>54,610</b>	<b>2,388</b>	<b>41,919</b>	<b>2,569</b>	<b>18,950</b>	<b>1,271</b>	<b>34,530</b>

各年12月末現在

年次	善兵衛ランド			自然遊学館		
	団体	個人	合計	団体	個人	合計
平成22年	2,011	9,715	11,726	2,801	72,687	75,488
23年	2,747	9,583	12,330	2,966	59,860	62,826
24年	2,246	11,094	13,340	2,339	56,337	58,676
25年	3,173	12,767	15,940	1,989	62,981	64,970
<b>26年</b>	<b>2,942</b>	<b>10,457</b>	<b>13,399</b>	<b>2,628</b>	<b>69,676</b>	<b>72,304</b>

資料:中央公民館・山手地区公民館・浜手地区公民館・青少年教育課・青少年人権教育交流館・善兵衛ランド・自然遊学館

# 第 11 章 衛生・公害・清掃

## 1. 衛生

(1) 市立貝塚病院の利用者の推移

①各科別患者数(入院)

年 月	総 数	内 科	小 児 科	外 科	整形外科	皮膚科	泌尿器科	産婦人科	眼 科	耳 鼻 咽喉科	神経内科	形成外科	消化器内 科	乳腺外科	1 日 平 均
平成22年度	81,213	13,519	3,740	13,635	12,484	-	8,064	24,626	3,477	-	841	827	-	-	223
23年度	76,176	9,283	5,281	13,595	11,821	-	8,393	23,121	2,729	-	1,372	581	-	-	208
24年度	72,385	6,085	4,606	6,987	10,131	-	8,786	22,009	1,245	-	703	572	6,774	4,487	198
25年度	71,206	6,026	3,099	10,124	8,660	-	8,440	19,469	1,201	-	285	565	9,934	3,403	195
<b>26年度</b>	<b>61,247</b>	<b>6,394</b>	<b>3,244</b>	<b>9,673</b>	<b>6,916</b>	-	<b>6,632</b>	<b>13,596</b>	<b>1,071</b>	-	<b>124</b>	<b>759</b>	<b>9,237</b>	<b>3,601</b>	<b>168</b>
4月	5,370	533	313	686	685	-	601	1,203	100	-	52	103	801	293	179
5月	4,807	562	373	689	603	-	523	1,018	81	-	16	43	660	239	155
6月	5,310	629	293	826	658	-	648	1,097	97	-	-	51	751	260	177
7月	5,420	597	227	765	640	-	674	1,125	121	-	-	52	817	402	175
8月	5,520	572	199	803	660	-	705	1,216	82	-	21	62	762	438	178
9月	4,842	430	176	624	583	-	712	1,109	61	-	1	81	807	258	161
10月	5,444	562	282	716	741	-	607	1,123	107	-	-	87	894	325	175
11月	4,929	620	226	937	450	-	446	1,142	90	-	3	68	638	309	164
12月	4,766	530	323	888	480	-	446	1,038	60	-	24	29	710	238	154
1月	4,704	530	230	887	408	-	390	1,043	96	-	7	57	788	268	152
2月	4,724	490	256	839	421	-	427	1,218	60	-	-	51	671	291	169
3月	5,411	339	346	1,013	587	-	453	1,264	116	-	-	75	938	280	175

②各科別患者数(外来)

年 月	総 数	内 科	小 児 科	外 科	整形外科	皮膚科	泌尿器科	産婦人科	眼 科	耳 鼻 咽喉科	放射線科	神経内科	形成外科	消化器内 科	乳腺外科	1 日 平 均
平成22年度	190,224	36,681	15,447	25,237	27,933	11,735	18,959	28,016	15,247	810	2,275	5,295	2,589	-	-	647
23年度	185,521	28,692	15,872	26,021	25,709	11,794	19,229	30,229	14,911	635	3,921	5,163	3,345	-	-	629
24年度	187,872	22,209	15,129	8,879	23,458	11,746	18,465	30,678	15,805	560	5,532	5,164	3,685	9,630	16,932	643
25年度	180,189	21,631	12,147	8,254	22,288	11,176	17,099	28,042	16,678	553	3,646	5,450	3,924	14,875	14,426	613
<b>26年度</b>	<b>179,498</b>	<b>21,668</b>	<b>11,954</b>	<b>8,467</b>	<b>19,943</b>	<b>11,179</b>	<b>15,144</b>	<b>27,074</b>	<b>16,868</b>	<b>496</b>	<b>4,922</b>	<b>5,210</b>	<b>4,224</b>	<b>17,450</b>	<b>14,899</b>	<b>613</b>
4月	15,008	1,874	1,074	716	1,699	878	1,253	2,332	1,411	42	315	462	322	1,375	1,255	600
5月	14,983	1,793	995	686	1,714	967	1,291	2,163	1,506	54	378	442	368	1,393	1,233	624
6月	15,359	1,743	1,027	730	1,751	971	1,316	2,385	1,415	37	458	485	403	1,431	1,207	614
7月	15,737	1,863	1,050	763	1,762	1,049	1,320	2,296	1,460	41	458	439	391	1,522	1,323	605
8月	15,004	1,821	1,050	699	1,750	1,056	1,288	2,070	1,371	51	444	436	313	1,447	1,208	577
9月	15,053	1,806	890	740	1,777	1,041	1,265	2,189	1,429	42	386	400	363	1,440	1,285	627
10月	15,910	1,949	993	715	1,792	934	1,366	2,469	1,475	38	311	471	384	1,623	1,390	612
11月	13,554	1,604	865	642	1,576	805	1,153	2,036	1,272	44	313	370	348	1,372	1,154	589
12月	14,811	1,798	1,065	680	1,576	856	1,227	2,347	1,407	36	402	432	300	1,468	1,217	644
1月	14,021	1,795	996	695	1,429	804	1,163	2,056	1,286	35	385	428	324	1,387	1,238	610
2月	13,893	1,642	830	705	1,444	860	1,196	2,088	1,331	44	492	417	306	1,437	1,101	604
3月	16,165	1,980	1,119	696	1,673	958	1,306	2,643	1,505	32	580	428	402	1,555	1,288	647

資料:病院事務局

(2) 医療施設数及び医療従事者数 各年12月末現在

年次	医療施設数				医療従事者数		
	病院施設	病棟	診療所	歯科診療所	医師	歯科医師	薬剤師
平成22年	9	2,460	63	34	151	43	126
23年	9	2,460	64	33	—	—	—
24年	9	2,460	63	33	160	43	121
25年	9	2,460	59	35	—	—	—
<b>26年</b>	<b>9</b>	<b>2,460</b>	<b>58</b>	<b>35</b>	<b>164</b>	<b>39</b>	<b>120</b>

(注) 医療従事者数は、隔年実施の「医師、歯科医師、薬剤師調査(人数等)」による。  
資料: 保健衛生関連データ(大阪府ホームページより)

(3) 二類・三類感染症報告数 各年12月末現在

年次	発生総数	コレラ	細菌性赤痢	腸チフス	パラチフス	急性灰白髄炎	ジフテリア	腸管出血性大腸菌感染症
平成22年	5	—	—	—	—	—	—	5
23年	—	—	—	—	—	—	—	—
24年	2	—	—	—	—	—	—	2
25年	—	—	—	—	—	—	—	—
<b>26年</b>	<b>—</b>	<b>—</b>	<b>—</b>	<b>—</b>	<b>—</b>	<b>—</b>	<b>—</b>	<b>—</b>

資料: 岸和田保健所

(4) 予防接種者実施状況

年次	二種混合	三種混合	四種混合	ポリオ生ワクチン	ポリオ不活化ワクチン	麻しん・風しん混合(単抗原含)	日本脳炎	インフルエンザ	結核予防接種(BCG)
平成22年度	732	1,611	—	1,717	—	3,384	1,926	9,077	728
23年度	869	1,594	—	1,408	—	3,258	3,368	8,662	766
24年度	742	1,530	134	536	756	3,512	2,977	8,998	752
25年度	679	1,151	2,139	—	1,120	1,546	3,027	9,259	600
<b>26年度</b>	<b>687</b>	<b>277</b>	<b>2,777</b>	<b>—</b>	<b>474</b>	<b>1,558</b>	<b>2,982</b>	<b>9,861</b>	<b>701</b>

各年度末現在

ヒブ感染症	小児の肺炎球菌	子宮頸がん	水痘	高齢者肺炎球菌
—	—	—	—	—
—	—	—	—	—
—	—	—	—	—
3,275	3,165	249	—	—
<b>2,824</b>	<b>2,808</b>	<b>3</b>	<b>1,628</b>	<b>2,270</b>

資料: 健康推進課

(5) 市民健康診査及びがん検診実施状況 各年度末現在

年次	結核検診	健康診査	肝炎ウイルス検診	胃がん検診	子宮がん検診	肺がん検診	乳がん検診	大腸がん検診	歯周疾患検診	骨粗鬆症検診
	受診者	受診者	受診者	受診者	受診者	受診者	受診者	受診者	受診者	受診者
平成22年度	6,244	149	441	1,143	2,875	1,202	2,537	5,131	391	478
23年度	6,419	130	665	1,269	2,554	1,251	2,527	5,960	488	459
24年度	6,241	133	680	1,222	2,689	1,233	2,505	5,885	249	497
25年度	6,013	134	780	1,149	2,669	1,394	2,319	5,495	338	484
<b>26年度</b>	<b>6,130</b>	<b>157</b>	<b>711</b>	<b>1,192</b>	<b>2,949</b>	<b>1,430</b>	<b>2,313</b>	<b>5,512</b>	<b>313</b>	<b>567</b>

資料: 健康推進課

年	次	公衆浴場	旅館	理容所	美容所	興行場	クリーニング所
平成	22年	17	11	82	123	1	110
	23年	15	13	86	121	1	107
	24年	15	14	86	124	1	107
	25年	10	14	75	111	1	79
	<b>26年</b>	<b>10</b>	<b>13</b>	<b>73</b>	<b>112</b>	<b>1</b>	<b>74</b>

資料:岸和田保健所

年	次	総数	内科	歯科	障害者歯科
平成	22年度	968	527	210	231
	23年度	993	555	198	240
	24年度	1,043	583	233	227
	25年度	1,022	614	205	203
	<b>26年度</b>	<b>1,240</b>	<b>871</b>	<b>169</b>	<b>200</b>

資料:健康推進課

死因	平成22年	平成23年	平成24年	平成25年	平成26年
総数	791	845	833	835	861
悪性新生物	257	274	242	241	251
脳血管疾患	44	71	47	55	50
心疾患	153	149	191	162	171
肺炎	84	110	101	101	117
結核	2	5	3	—	—
腎不全	23	23	23	20	21
肝疾患	17	16	18	11	12
糖尿病	13	8	6	8	8
老衰	14	12	15	20	21
不慮の事故	20	23	17	23	24
自殺	19	21	12	17	16
その他	145	133	158	177	170

- (注) 1. 人口動態調査用死因簡単分類表に基づく。但し、件数の少ないものは「その他」に含む。  
 2. 悪性新生物には、性質不詳のものを含む。  
 3. 肝疾患には、肝硬変を含む。

資料:人口動態統計データ(大阪府ホームページより)



## (9)乳幼児健康診査実施状況

各年度末現在

年次	4ヵ月児	1歳7ヵ月児	2歳6ヵ月児 歯科	3歳6ヵ月児	経過観察 健診	妊婦一般 健康診査	乳児一般 健康診査	乳児後期 健康診査
	平成22年度	753	835	699	863	383	8,767	713
23年度	765	799	737	793	278	8,491	700	649
24年度	765	790	704	802	321	8,974	679	672
25年度	710	768	693	773	358	7,403	642	655
<b>26年度</b>	<b>697</b>	<b>742</b>	<b>708</b>	<b>767</b>	<b>309</b>	<b>8,443</b>	<b>623</b>	<b>610</b>

資料:健康推進課

## (10)狂犬病予防法による飼犬新規登録数

各年度末現在

年次	平成22年度	平成23年度	平成24年度	平成25年度	平成26年度
飼犬登録数	321	290	292	390	<b>345</b>

資料:健康推進課

## (11)葬儀関係使用状況

各年12月末現在

種類	平成22年	平成23年	平成24年	平成25年	平成26年
<b>総数</b>	789	853	851	851	<b>873</b>
1号 市内大人	27	23	11	5	<b>2</b>
〃 市内小人	—	—	—	—	—
〃 市外	—	—	—	—	—
2号 市内大人	9	5	9	1	<b>3</b>
〃 市内小人	—	—	—	—	—
〃 市外	—	—	—	—	—
3号 市内大人	25	27	28	26	<b>18</b>
〃 市内小人	—	1	—	—	—
〃 市外	1	—	—	1	—
神式	—	—	—	—	—
キリスト式	—	—	1	—	<b>1</b>
一部使用市内	660	732	729	758	<b>783</b>
〃 市外	49	43	50	46	<b>55</b>
死胎	18	22	23	14	<b>11</b>

資料:市民課

## 2. 公害

## (1)公害苦情件数及び処理状況

各年12月末現在

年次	総数		大気汚染		水質汚濁		騒音		振動		悪臭		土壌汚染		野焼き		その他	
	受理	処理	受理	処理	受理	処理	受理	処理	受理	処理	受理	処理	受理	処理	受理	処理	受理	処理
平成22年	97	97	4	4	13	13	13	13	—	—	21	21	—	—	16	16	30	30
23年	138	138	9	9	13	13	11	11	3	3	13	13	—	—	24	24	65	65
24年	151	151	4	4	7	7	22	22	1	1	23	23	—	—	15	15	79	79
25年	130	130	7	7	9	9	15	15	1	1	10	10	—	—	11	11	77	77
<b>26年</b>	<b>175</b>	<b>175</b>	<b>4</b>	<b>4</b>	<b>12</b>	<b>12</b>	<b>24</b>	<b>24</b>	<b>4</b>	<b>4</b>	<b>17</b>	<b>17</b>	—	—	<b>17</b>	<b>17</b>	<b>97</b>	<b>97</b>

資料:環境政策課

## (2)光化学スモッグ発令状況

年 月	予 報		注 意 報	
	府下全域	貝塚地域	府下全域	貝塚地域
平成22年	17	3	12	1
23年	4	2	4	1
24年	7	2	4	—
25年	13	2	7	—
26年	5	1	3	1
<b>27年</b>	<b>12</b>	<b>5</b>	<b>11</b>	<b>3</b>
5月	3	—	2	—
6月	—	—	—	—
7月	1	—	1	—
8月	8	5	8	3
9月	—	—	—	—
10月	—	—	—	—

資料:環境政策課

## 3. 清 掃

## (1)一般廃棄物収集状況

単位:t

年 次	総 収 集 量	家 庭 系											事業系 許可業者 収集量	業者等が 直接焼却 工場へ搬 入した量
		直 営 収 集 量						委 託 収 集 量						
		可燃ごみ	粗 大 ご み			資源ごみ	小 計	可燃 ごみ	粗大 ごみ	資 源 ご み		小 計		
可燃	金属	不燃	缶・びん	缶・びん	ペット・プラ									
平成22年度	34,005	8,145	116	87	27	422	8,797	8,171	—	412	1,082	9,665	11,516	4,027
23年度	34,071	8,237	94	65	27	410	8,833	8,128	—	400	1,081	9,609	11,350	4,279
24年度	34,408	8,190	73	59	25	412	8,759	8,556	—	396	1,096	10,048	11,395	4,206
25年度	33,724	8,106	70	47	24	419	8,666	8,381	—	397	1,124	9,902	11,000	4,156
<b>26年度</b>	<b>34,292</b>	<b>8,275</b>	<b>67</b>	<b>45</b>	<b>26</b>	<b>415</b>	<b>8,828</b>	<b>8,414</b>	—	<b>382</b>	<b>1,103</b>	<b>9,899</b>	<b>11,307</b>	<b>4,258</b>

資料:廃棄物対策課

## (2)不法投棄廃棄物収集状況

年 次	受 付 件 数	家 電 リ サ イ ク ル 法 対 象 品 目				そ の 他 の 投 棄 物						単位:kg		
		テレビ	冷蔵庫	洗濯機	エアコン	タイヤ	バッテ リー	バイク	自転車	がれき類	可燃物	金属類		
平成22年度	206	48	12	4	—	99	10	7	121	440	6,200	5,430		
23年度	156	87	10	2	—	163	13	5	71	—	2,850	3,000		
24年度	213	42	13	5	—	99	12	7	44	—	1,440	3,550		
25年度	234	56	21	5	2	69	5	3	28	—	1,680	1,940		
<b>26年度</b>	<b>208</b>	<b>62</b>	<b>16</b>	<b>3</b>	<b>2</b>	<b>89</b>	<b>5</b>	<b>3</b>	<b>27</b>	—	<b>100</b>	<b>1,360</b>		

資料:廃棄物対策課

## (3)し尿処理状況

単位:kl

年 次	延 収 集 世 帯 数	延 収 集 人 口	収 集 量 (浄 化 槽 含 む)
平成22年度	94,905	293,891	42,467
23年度	91,560	282,228	44,358
24年度	83,082	255,292	41,891
25年度	72,844	196,018	41,410
<b>26年度</b>	<b>66,857</b>	<b>158,853</b>	<b>40,236</b>

資料:下水道推進課

# 第12章 社会福祉・社会保障

## 1. 社会福祉

### (1) 生活保護状況

年次	被保護世帯	被保護人員	人員保護率(%)	総額	扶助別保護費	
					生	活
平成22年度	1,061	1,548	17.10	2,612,273	898,678	
23年度	1,103	1,592	17.60	2,790,496	894,208	
24年度	1,132	1,613	17.85	2,816,711	903,648	
25年度	1,163	1,640	18.16	2,897,523	891,209	
<b>26年度</b>	<b>1,203</b>	<b>1,703</b>	<b>18.98</b>	<b>3,091,610</b>	<b>930,356</b>	

単位:千円

住	扶助別保護費						
	宅	教	育	介	護	医療	出産・生業・葬祭
	280,850	15,993	45,269	1,341,655	10,055	19,773	
	295,703	16,042	58,335	1,498,541	9,288	18,379	
	308,465	14,243	72,217	1,487,705	11,826	18,607	
	320,466	14,700	77,690	1,557,123	11,998	24,337	
	<b>337,123</b>	<b>16,774</b>	<b>78,052</b>	<b>1,686,031</b>	<b>11,333</b>	<b>31,941</b>	

(注) 人員保護率に用いる人口は各年平均の推計人口による。

資料:生活福祉課

### (2) 身体障害者手帳所有者数の推移

各年12月末現在

年次	総数	各年12月末現在				
		肢体不自由	視覚障害	聴覚障害	音声言語障害	内部障害
平成22年	3,839	2,260	255	254	35	1,035
23年	3,865	2,289	246	262	37	1,031
24年	3,922	2,340	245	255	38	1,044
25年	3,970	2,364	244	259	41	1,062
<b>26年</b>	<b>3,950</b>	<b>2,337</b>	<b>231</b>	<b>265</b>	<b>39</b>	<b>1,078</b>

資料:障害福祉課

### (3) 知的障害者名簿登録数の推移

各年12月末現在

年次	総数	各年12月末現在		
		重度	中度	軽度
平成22年	611	316	139	156
23年	639	320	145	174
24年	665	331	152	182
25年	694	339	158	197
<b>26年</b>	<b>720</b>	<b>337</b>	<b>166</b>	<b>217</b>

資料:障害福祉課

### (4) 保育所別児童数の推移

年次	総数	市立保育所				
		総数	津田	木島	葛城	三ツ松
平成22年	1,986	363	125	100	74	64
23年	2,024	370	116	110	74	70
24年	2,050	378	117	118	76	67
25年	1,982	377	114	110	72	81
<b>26年</b>	<b>2,016</b>	<b>367</b>	<b>111</b>	<b>115</b>	<b>69</b>	<b>72</b>

各年4月1日現在

総数	私立保育所													
	橋本	久保	脇浜	永寿台	パルティ 道教寺	ピアニ 道教寺	貝塚南	貝塚 中央	海塚	ひさほ	おおぞら	ネイチャー ランド東山	ひがし	まーぶる
1,623	189	96	89	117	156	127	117	116	128	62	96	119	128	83
1,654	193	93	89	114	165	132	118	118	130	63	100	114	133	92
1,672	196	84	90	121	177	127	125	118	126	56	103	125	132	92
1,605	193	87	87	123	148	117	123	117	122	59	99	117	127	86
<b>1,649</b>	<b>187</b>	<b>90</b>	<b>85</b>	<b>119</b>	<b>168</b>	<b>125</b>	<b>123</b>	<b>121</b>	<b>125</b>	<b>65</b>	<b>95</b>	<b>124</b>	<b>132</b>	<b>90</b>

資料:子育て支援課

## (5) 介護保険要介護・要支援認定者数及びサービスの利用状況

各年12月分事業状況報告

施設	平成22年	平成23年	平成24年	平成25年	平成26年
要介護・要支援認定者数	3,502	3,616	3,889	4,116	4,372
要支援 1	433	466	466	502	589
要支援 2	570	540	582	664	671
要介護 1	481	495	569	602	680
要介護 2	641	695	783	822	889
要介護 3	513	522	555	595	589
要介護 4	466	492	528	511	527
要介護 5	398	406	406	420	427
在宅サービス利用者数	2,216	2,333	2,521	2,718	2,903
施設サービス利用者数	445	461	427	409	414
介護老人福祉施設	186	195	189	193	189
介護老人保健施設	176	178	166	161	173
介護療養型医療施設	83	88	72	55	52
地域密着型サービス利用者数	123	134	132	139	158

資料: 高齢介護課

## (6) やすらぎ老人福祉センター利用状況

各年12月末現在

区分	平成22年	平成23年	平成24年	平成25年	平成26年
総数	19,635	18,279	19,050	17,561	17,261
男	5,912	6,079	5,931	5,116	5,352
女	13,723	12,200	13,119	12,445	11,909

資料: やすらぎ老人福祉センター

## (7) 老人福祉センター利用状況

各年12月末現在

区分	平成22年	平成23年	平成24年	平成25年	平成26年
総数	39,186	39,210	39,737	32,048	39,495
クラブ活動	31,646	31,842	32,187	24,263	31,064
設備機能	7,540	7,368	7,550	7,785	8,431

資料: 市民福祉センター

## (8) ひと・ふれあいセンター利用状況

各年12月末現在

区分	平成22年	平成23年	平成24年	平成25年	平成26年
回数	515	601	657	588	661
人数	6,780	7,318	8,030	6,716	7,411

資料: ひと・ふれあいセンター

## 2. 社会保障

### (1) 国民健康保険加入・給付の推移

(加入状況)

各年12月末現在

年次	世帯			人口		
	加入世帯	総世帯	加入率	加入人口	総人口	加入率
平成 22年	12,970	33,119	39.16%	23,736	90,413	26.25%
23年	13,170	33,396	39.44%	23,947	90,480	26.47%
24年	13,043	33,499	38.94%	23,487	90,368	25.99%
25年	13,082	33,685	38.84%	23,435	90,024	26.03%
<b>26年</b>	<b>12,995</b>	<b>34,012</b>	<b>38.21%</b>	<b>22,912</b>	<b>89,748</b>	<b>25.53%</b>

(給付状況)

各年度末現在 単位:円

年次	療養給付費		療養費		高額療養費	
	件数	金額	件数	金額	件数	金額
平成 22年度	314,355	5,661,787,222	19,423	148,555,455	10,436	707,088,593
23年度	320,605	5,807,581,427	20,412	152,698,253	11,211	741,207,872
24年度	322,144	5,849,297,721	20,534	153,661,275	11,527	788,710,086
25年度	326,862	5,815,594,376	19,967	146,824,806	11,645	767,902,163
<b>26年度</b>	<b>327,642</b>	<b>5,859,419,486</b>	<b>19,739</b>	<b>146,425,737</b>	<b>12,275</b>	<b>781,507,756</b>

資料:国保年金課

### (2) 老齢福祉年金支給の推移

各年度末現在

単位:千円

年次	老齢福祉年金		
	受給権者数	受給者数	支給額
平成 22年度	—	—	—
23年度	—	—	—
24年度	—	—	—
25年度	—	—	—
<b>26年度</b>	<b>—</b>	<b>—</b>	<b>—</b>

資料:国保年金課

### (3) 国民年金加入の推移

各年度末現在

年次	総数	強制加入	任意加入
平成 22年度	21,739	21,531	208
23年度	21,620	21,424	196
24年度	21,254	21,096	158
25年度	20,906	20,761	145
<b>26年度</b>	<b>20,495</b>	<b>20,378</b>	<b>117</b>

資料:国保年金課

## (4) 拠出制国民年金支給の推移

## 旧 法

年 次	総 数		障 害 年 金	
	受 給 者 数	支 給 額	受 給 者 数	支 給 額
平成 22年度	1,411	512,356	52	45,942
23年度	1,245	451,415	46	40,628
24年度	1,080	388,902	41	36,572
25年度	941	339,428	37	32,782
<b>26年度</b>	<b>814</b>	<b>290,951</b>	<b>32</b>	<b>27,821</b>

## 各年度末現在 単位:千円

老 齢 年 金		通 算 老 齢 年 金	
受 給 者 数	支 給 額	受 給 者 数	支 給 額
837	361,141	522	105,273
722	313,057	477	97,730
609	265,636	430	86,694
518	228,107	386	78,539
<b>448</b>	<b>195,148</b>	<b>334</b>	<b>67,982</b>

資料: 国保年金課

## 新 法

年 次	総 数		障 害 基 礎 年 金		遺 族 基 礎 年 金	
	受 給 者 数	支 給 額	受 給 者 数	支 給 額	受 給 者 数	支 給 額
平成 22年度	17,121	11,343,608	1,297	1,147,278	211	162,343
23年度	17,827	11,786,451	1,351	1,198,174	200	153,263
24年度	18,741	12,390,597	1,377	1,218,854	193	150,378
25年度	19,589	12,965,530	1,395	1,230,478	183	144,690
<b>26年度</b>	<b>20,362</b>	<b>13,295,726</b>	<b>1,437</b>	<b>1,243,556</b>	<b>194</b>	<b>148,316</b>

## 各年度末現在 単位:千円

老 齢 基 礎 年 金		寡 婦 年 金	
受 給 者 数	支 給 額	受 給 者 数	支 給 額
15,594	10,025,166	19	8,821
16,256	10,425,897	20	9,117
17,152	11,012,875	19	8,490
17,994	11,582,672	17	7,690
<b>18,718</b>	<b>11,897,991</b>	<b>13</b>	<b>5,863</b>

資料: 国保年金課

## (5)大阪府母子寡婦福祉資金貸付の推移

年次	総数			生活資金			技能習得資金			修学資金		
	申込数	申込金額	決定金額	申込数	申込金額	決定金額	申込数	申込金額	決定金額	申込数	申込金額	決定金額
平成22年度	74	102,830	102,678	—	—	—	2	2,112	2,112	39	91,321	91,321
23年度	43	77,521	77,170	—	—	—	1	1,872	1,872	21	68,382	68,382
24年度	46	64,885	63,156	—	—	—	1	2,015	2,015	25	57,032	57,032
25年度	43	49,174	48,706	1	708	708	1	694	694	18	41,600	41,600
<b>26年度</b>	<b>33</b>	<b>45,212</b>	<b>44,753</b>	—	—	—	—	—	—	<b>19</b>	<b>40,298</b>	<b>40,298</b>

事業継続資金			事業開始資金			就学支度資金			修業資金			住宅資金		
申込数	申込金額	決定金額	申込数	申込金額	決定金額	申込数	申込金額	決定金額	申込数	申込金額	決定金額	申込数	申込金額	決定金額
—	—	—	—	—	—	26	6,248	6,096	2	2,120	2,120	—	—	—
—	—	—	—	—	—	16	3,970	3,770	2	2,496	2,496	—	—	—
—	—	—	—	—	—	18	4,723	3,813	2	1,115	296	—	—	—
—	—	—	—	—	—	22	5,912	5,444	—	—	—	—	—	—
—	—	—	—	—	—	<b>13</b>	<b>4,134</b>	<b>3,675</b>	<b>1</b>	<b>780</b>	<b>780</b>	—	—	—

各年度末現在 単位:千円

結婚資金			就職支度金			転宅資金			医療介護資金		
申込数	申込金額	決定金額	申込数	申込金額	決定金額	申込数	申込金額	決定金額	申込数	申込金額	決定金額
—	—	—	—	—	—	5	1,029	1,029	—	—	—
—	—	—	—	—	—	2	461	461	1	340	189
—	—	—	—	—	—	—	—	—	—	—	—
—	—	—	—	—	—	1	260	260	—	—	—
—	—	—	—	—	—	—	—	—	—	—	—

資料:子ども福祉課

## (6)児童手当対象者数の推移

各年12月末現在

区分	平成22年	平成23年	平成24年	平成25年	平成26年
総数	10,250	13,712	13,524	12,721	<b>13,064</b>
被用者	7,375	10,111	9,574	9,055	<b>9,226</b>
非被用者	2,875	3,601	3,450	3,172	<b>3,343</b>
特例給付	—	—	500	494	<b>495</b>

(注)平成22年より子ども手当に名称変更され、所得制限が廃止された

(注)平成24年4月分より児童手当に名称変更され、6月分より所得制限が設定された

資料:子ども福祉課





# 第13章 行 財 政

## 1.財 政

### (1)会計別財政規模の推移

会 計		平成 2 2 年 度		平成 2 3 年 度		
		歳 入	歳 出	歳 入	歳 出	
一般会計	予算額	33,431,873	33,431,873	33,166,513	33,166,513	
	決算額	31,453,656	31,304,949	30,636,207	30,516,568	
特別会計	国 保	予算額	10,158,307	10,158,307	10,017,457	10,017,457
		決算額	9,651,679	9,295,606	9,996,717	9,554,757
	と 蓄 場	予算額	2,198	2,198	2,185	2,185
		決算額	2,059	2,059	2,124	2,124
	下 水 道	予算額	4,988,704	4,988,704	4,523,251	4,523,251
		決算額	4,724,150	4,715,710	3,932,089	3,922,282
	財 産 区	予算額	1,109,555	1,109,555	1,123,980	1,123,980
		決算額	1,154,363	53,635	1,120,878	33,336
	老 人 保 健	予算額	8,168	8,168	—	—
		決算額	3,651	3,651	—	—
	介 護 保 険	保険事業勘定	5,240,702	5,240,702	5,464,167	5,464,167
		介護サービス事業勘定	12,260	12,260	13,021	13,021
		決算額	5,090,683	5,020,477	5,366,815	5,302,236
			14,335	8,937	18,267	11,986
	企業会計	後期高齢者 医療事業	予算額	778,537	778,537	800,688
		決算額	755,760	747,008	787,228	775,056
水道 収益的		予算額	2,043,695	1,997,137	2,082,172	1,955,049
		決算額	2,007,086	1,853,792	1,949,415	1,789,459
事業 資本的		予算額	148,560	740,441	244,705	1,811,185
		決算額	109,654	447,865	232,281	1,769,858
病院 収益的		予算額	6,142,432	6,287,533	6,536,433	6,705,693
		決算額	5,644,568	5,872,215	5,682,693	6,069,875
事業 資本的		予算額	522,600	1,047,358	1,587,257	943,359
		決算額	525,045	1,043,559	1,450,526	792,179

(注) 1.平成22年度で老人保健特別会計を廃止しました。

(注) 2.平成23年度でと畜場特別会計を廃止しました。

(注) 3.平成24年度で介護保険特別会計(介護サービス事業勘定)を廃止しました。

資料:会計課、水道総務課、病院事務局

### (2)平成26年度会計別決算

#### ①一般会計(歳入)

単位:千円・%

科 目	予 算 現 額	構 成 比	決 算 額	構 成 比
市 税	11,581,133	18.49%	11,473,569	37.19%
地 方 譲 与 税	183,450	0.29%	168,137	0.55%
利 子 割 交 付 金	44,200	0.07%	40,866	0.13%
配 当 割 交 付 金	60,500	0.10%	110,456	0.36%
株 式 等 譲 渡 所 得 割 交 付 金	13,400	0.02%	58,243	0.19%
地 方 消 費 税 交 付 金	945,000	1.51%	975,079	3.16%
自 動 車 取 得 税 交 付 金	41,000	0.07%	41,138	0.13%
地 方 特 例 交 付 金	79,000	0.13%	73,220	0.24%
地 方 交 付 税	4,657,621	7.43%	4,703,423	15.25%
交 通 安 全 対 策 特 別 交 付 金	20,000	0.03%	16,837	0.05%
分 担 金 及 び 負 担 金	488,816	0.78%	490,097	1.59%
使 用 料 及 び 手 数 料	403,640	0.64%	387,870	1.26%
国 庫 支 出 金	6,122,234	9.77%	5,817,594	18.86%
府 支 出 金	2,616,330	4.18%	2,392,766	7.76%
財 産 収 入 金	20,841	0.03%	25,819	0.08%
寄 附 金	52,888	0.08%	52,877	0.17%
繰 上 入 金	1,432,592	2.29%	254,007	0.82%
繰 上 越 金	71,823	0.11%	71,823	0.23%
諸 収 入 金	475,734	0.76%	522,633	1.69%
市 債	33,335,419	53.21%	3,173,542	10.29%
歳 入 合 計	62,645,621	100.00%	30,849,996	100.00%

単位:千円

平成24年度		平成25年度		平成26年度	
歳入	歳出	歳入	歳出	歳入	歳出
30,660,086	30,666,086	31,994,174	31,994,174	32,645,621	32,645,621
28,846,213	28,726,989	29,396,820	29,324,997	30,849,996	30,767,855
10,340,343	10,340,343	10,604,204	10,604,204	10,667,595	10,667,595
10,305,973	9,912,951	10,137,499	9,953,565	10,026,438	10,019,409
—	—	—	—	—	—
—	—	—	—	—	—
4,943,971	4,943,971	4,089,453	4,089,453	4,135,922	4,135,922
4,558,816	4,553,839	3,731,293	3,729,166	3,777,259	3,770,036
1,201,180	1,201,180	1,139,638	1,139,638	1,143,461	1,143,461
1,221,386	117,234	1,154,598	89,879	1,129,444	106,000
—	—	—	—	—	—
—	—	—	—	—	—
保険事業勘定	保険事業勘定				
5,748,692	5,748,692				
介護サービス事業勘定	介護サービス事業勘定	6,250,645	6,250,645	6,415,326	6,415,326
21,745	21,745				
保険事業勘定	保険事業勘定				
5,650,360	5,466,086				
介護サービス事業勘定	介護サービス事業勘定	5,839,776	5,753,935	6,146,392	5,997,803
18,942	18,942				
910,839	910,839	900,241	900,241	933,173	933,173
867,156	856,334	888,116	879,356	920,194	916,905
2,096,516	2,000,723	1,981,124	1,912,182	2,207,038	1,959,814
2,015,763	1,801,675	1,918,952	1,757,789	2,081,505	1,854,157
244,837	932,597	273,150	1,363,505	382,790	2,123,616
210,151	627,111	234,194	473,253	337,620	705,108
6,843,744	7,040,310	7,029,065	6,946,809	6,903,669	8,228,282
5,862,112	6,242,029	6,392,788	6,327,278	6,675,413	7,904,078
420,847	784,496	848,640	1,152,504	556,750	795,562
325,440	688,131	830,428	1,108,064	481,430	744,544

一般会計(歳出)

単位:千円・%

科	目	予 算 現 額	構 成 比	決 算 額	構 成 比
議	会 費	316,826	0.97%	309,436	1.01%
総	務 費	3,164,137	9.69%	2,974,301	9.67%
民	生 費	14,414,131	44.15%	13,762,680	44.73%
衛	生 費	3,857,419	11.82%	3,549,604	11.54%
労	働 費	24,238	0.07%	22,357	0.07%
農	林 水 産 業 費	270,630	0.83%	257,169	0.84%
商	工 業 費	449,352	1.38%	304,700	0.99%
土	木 費	2,242,168	6.87%	2,145,173	6.97%
消	防 費	1,201,956	3.68%	1,160,750	3.77%
教	育 費	3,477,870	10.65%	3,107,495	10.10%
公	債 費	3,180,949	9.74%	3,138,247	10.20%
諸	支 出 金	35,945	0.11%	35,943	0.12%
予	備 費	10,000	0.03%	—	0.00%
歳	出 合 計	32,645,621	100.00%	30,767,855	100.00%

## (2)平成26年度会計別決算(つづき)

## ②国民健康保険事業特別会計(歳入)

科 目	予 算 現 額	構 成 比	決 算 額	構 成 比
国 民 健 康 保 険 料	2,011,700	18.86%	1,889,652	18.85%
一 部 負 担 金	2	0.00%	—	0.00%
使 用 料 及 び 手 数 料	58	0.00%	53	0.00%
国 庫 支 出 金	2,588,692	24.27%	2,648,182	26.41%
療 養 給 付 費 等 交 付 金	555,153	5.20%	429,591	4.28%
前 期 高 齢 者 交 付 金	2,397,991	22.48%	2,396,898	23.91%
府 支 出 金	637,771	5.98%	553,343	5.52%
共 同 事 業 交 付 金	1,372,408	12.87%	1,189,413	11.86%
繰 入 金	984,570	9.23%	712,273	7.10%
繰 越 収 入 金	21,317	0.20%	23,099	0.23%
繰 越 収 入 金	97,933	0.92%	183,934	1.83%
<b>歳 入 合 計</b>	<b>10,667,595</b>	<b>100.00%</b>	<b>10,026,438</b>	<b>100.00%</b>

資料:会計課

## ③下水道特別会計(歳入)

科 目	予 算 現 額	構 成 比	決 算 額	構 成 比
分 担 金 及 び 負 担 金	44,114	1.07%	42,952	1.14%
使 用 料 及 び 手 数 料	885,066	21.40%	847,746	22.44%
国 庫 支 出 金	485,596	11.74%	418,130	11.07%
繰 入 金	1,187,468	28.71%	1,153,468	30.54%
繰 越 収 入 金	417	0.01%	2,127	0.06%
諸 収 入 金	35,661	0.86%	51,736	1.37%
市 債	1,497,600	36.21%	1,261,100	33.39%
<b>歳 入 合 計</b>	<b>4,135,922</b>	<b>100.00%</b>	<b>3,777,259</b>	<b>100.00%</b>

資料:会計課

## ④財産区特別会計(歳入)

科 目	予 算 現 額	構 成 比	決 算 額	構 成 比
財 産 収 入 金	61,362	5.37%	61,363	5.43%
繰 越 収 入 金	1,078,798	94.34%	1,064,719	94.27%
諸 収 入 金	3,301	0.29%	3,362	0.30%
<b>歳 入 合 計</b>	<b>1,143,461</b>	<b>100.00%</b>	<b>1,129,444</b>	<b>100.00%</b>

資料:会計課

国民健康保険事業特別会計(歳出)

単位：千円・%

科	目	予 算 現 額	構 成 比	決 算 額	構 成 比
総	務	187,130	1.75%	162,394	1.62%
保	險	7,345,047	68.85%	6,882,158	68.69%
後	期	1,245,637	11.68%	1,226,081	12.24%
前	期	1,313	0.01%	962	0.01%
老	人	68	0.00%	44	0.00%
介	護	529,022	4.96%	508,486	5.08%
共	同	1,160,138	10.88%	1,082,992	10.81%
保	健	67,776	0.64%	55,119	0.55%
公	債	5,000	0.05%	—	0.00%
諸	支	106,464	1.00%	101,173	1.01%
予	備	20,000	0.19%	—	0.00%
<b>歳</b>	<b>出</b>	<b>10,667,595</b>	<b>100.00%</b>	<b>10,019,409</b>	<b>100.00%</b>

下水道特別会計(歳出)

単位：千円・%

科	目	予 算 現 額	構 成 比	決 算 額	構 成 比
総	務	604,761	14.62%	548,713	14.55%
事	業	1,626,662	39.33%	1,325,456	35.16%
公	債	1,900,018	45.94%	1,892,735	50.20%
予	備	1,000	0.02%	—	0.00%
災	害	3,481	0.08%	3,132	0.08%
<b>歳</b>	<b>出</b>	<b>4,135,922</b>	<b>100.00%</b>	<b>3,770,036</b>	<b>100.00%</b>

財産区特別会計(歳出)

単位：千円・%

科	目	予 算 現 額	構 成 比	決 算 額	構 成 比
総	務	129,326	11.31%	106,000	100.00%
予	備	1,014,135	88.69%	—	0.00%
<b>歳</b>	<b>出</b>	<b>1,143,461</b>	<b>100.00%</b>	<b>106,000</b>	<b>100.00%</b>

## (2)平成26年度会計別決算(つづき)

## ⑤介護保険事業特別会計(歳入)

単位：千円・%

科 目	予 算 現 額	構 成 比	決 算 額	構 成 比
保 險 料	1,234,430	19.24%	1,243,671	20.23%
使 用 料 及 び 手 数 料	102	0.00%	195	0.00%
国 庫 支 出 金	1,444,107	22.51%	1,385,850	22.55%
支 払 基 金 交 付 金	1,748,050	27.25%	1,654,830	26.92%
府 支 出 金	879,296	13.71%	819,627	13.34%
財 産 収 入	1	0.00%	—	0.00%
繰 入 金	1,019,972	15.90%	953,840	15.52%
繰 越 金	85,841	1.34%	85,841	1.40%
諸 収 入	3,527	0.05%	2,538	0.04%
<b>歳 入 合 計</b>	<b>6,415,326</b>	<b>100.00%</b>	<b>6,146,392</b>	<b>100.00%</b>

資料:会計課

## ⑥後期高齢者医療事業特別会計(歳入)

単位：千円・%

科 目	予 算 現 額	構 成 比	決 算 額	構 成 比
後 期 高 齢 者 医 療 保 険 料	687,801	73.71%	677,054	73.58%
使 用 料 及 び 手 数 料	89	0.01%	64	0.01%
繰 入 金	242,728	26.01%	234,272	25.46%
諸 収 入	55	0.01%	44	0.00%
繰 越 金	2,500	0.27%	8,760	0.95%
<b>歳 入 合 計</b>	<b>933,173</b>	<b>100.00%</b>	<b>920,194</b>	<b>100.00%</b>

資料:会計課

## 介護保険事業特別会計(歳出)

単位：千円・%

科 目	予 算 現 額	構 成 比	決 算 額	構 成 比
総 務 費	169,638	2.64%	153,309	2.56%
保 険 給 付 費	6,004,300	93.59%	5,628,214	93.84%
地 域 支 援 事 業 費	148,437	2.31%	131,746	2.20%
基 金 積 立 金	71,694	1.12%	71,595	1.19%
公 債 費	2,000	0.03%	—	0.00%
諸 支 出 金	14,257	0.22%	12,939	0.22%
予 備 費	5,000	0.08%	—	0.00%
<b>歳 出 合 計</b>	<b>6,415,326</b>	<b>100.00%</b>	<b>5,997,803</b>	<b>100.00%</b>

## 後期高齢者医療事業特別会計(歳出)

単位：千円・%

科 目	予 算 現 額	構 成 比	決 算 額	構 成 比
総 務 費	41,167	4.41%	34,985	3.82%
後期高齢者医療広域連合納付金	888,496	95.21%	879,531	95.92%
諸 支 出 金	2,510	0.27%	2,389	0.26%
予 備 費	1,000	0.11%	—	0.00%
<b>歳 出 合 計</b>	<b>933,173</b>	<b>100.00%</b>	<b>916,905</b>	<b>100.00%</b>

## (2)平成26年度会計別決算(つづき)

## ⑦水道事業会計

単位:千円

科 目	予 算 額	決 算 額
収 益 的 収 入 及 び 支 出		
水 道 事 業 収 益	2,207,038	2,081,505
営 業 収 益	1,623,201	1,605,175
営 業 外 収 益	583,831	473,534
特 別 利 益	6	2,796
水 道 事 業 費 用	1,959,814	1,854,157
営 業 費 用	1,570,616	1,482,083
営 業 外 費 用	364,472	352,030
特 別 損 失	24,726	20,044
資 本 的 収 入 及 び 支 出		
資 本 的 収 入	382,790	337,620
企 業 債	185,000	139,500
他 会 計 負 担 金	6,725	6,192
工 事 納 付 金	40,305	43,560
他 会 計 貸 付 金 回 収 金	100,000	100,000
国 庫 補 助 金	50,760	48,368
資 本 的 支 出	2,123,616	705,108
建 設 改 良 費	2,004,564	586,056
企 業 債 償 還 金	119,052	119,052

資料:水道総務課

## ⑧病院事業会計

単位:千円

科 目	予 算 額	決 算 額
収 益 的 収 入 及 び 支 出		
事 業 収 益	6,903,669	6,675,413
医 業 収 益	5,996,915	5,771,653
医 業 外 収 益	747,412	763,164
特 別 利 益	159,342	140,596
事 業 費 用	8,228,282	7,904,078
医 業 費 用	6,346,413	6,149,081
医 業 外 費 用	331,629	316,227
特 別 損 失	1,530,240	1,438,770
予 備 費	20,000	—
資 本 的 収 入 及 び 支 出		
資 本 的 収 入	556,750	481,430
企 業 債	175,900	106,800
他 会 計 補 助 金	—	—
他 会 計 負 担 金	299,559	299,559
補 助 金	81,291	75,071
資 本 的 支 出	795,562	744,544
建 設 改 良 費	309,339	261,472
企 業 債 償 還 金	479,023	479,022
看 護 師 養 成 費	7,200	4,050

資料:病院事務局

## (3) 地方債現在高の状況

各年度末現在 単位:千円

区 分	平成22年度	平成23年度	平成24年度	平成25年度	平成26年度
総 額	60,105,309	59,146,194	58,025,775	57,498,381	<b>57,408,246</b>
一 般 会 計	26,490,293	26,487,676	26,425,074	26,297,048	<b>26,713,744</b>
総 務 債	3,873,106	3,575,320	3,229,366	2,863,928	<b>2,501,629</b>
民 生 債	164,380	155,926	153,139	139,673	<b>146,700</b>
衛 生 債	180,484	142,886	119,901	105,901	<b>94,625</b>
農 林 水 産 業 債	205,680	167,382	132,514	106,492	<b>78,652</b>
商 工 債	—	—	—	—	—
土 木 債	3,973,901	3,353,672	2,847,306	2,437,399	<b>2,202,792</b>
消 防 債	470,103	437,031	385,012	423,985	<b>608,642</b>
教 育 債	6,508,216	6,613,169	6,588,928	6,394,740	<b>6,521,488</b>
災 害 復 旧 債	—	—	5,400	5,400	<b>5,400</b>
退 職 手 当 債	—	—	—	—	—
交 付 公 債	—	—	—	—	—
臨 時 財 政 対 策 債	9,429,546	10,626,792	11,821,064	12,952,192	<b>13,885,286</b>
減 税 補 て ん 債	1,455,560	1,221,353	984,160	743,919	<b>578,756</b>
臨 時 税 収 補 て ん 債	220,097	188,565	156,344	123,419	<b>89,774</b>
減 収 補 て ん 債	9,220	5,580	1,940	—	—
特 別 会 計	23,701,563	23,304,694	22,863,874	22,533,550	<b>22,378,492</b>
下 水 道 事 業	23,701,563	23,304,694	22,863,874	22,533,550	<b>22,378,492</b>
水 道 事 業 会 計	2,859,854	2,799,647	2,485,946	2,463,524	<b>2,483,972</b>
病 院 事 業 会 計	7,053,599	6,554,177	6,250,881	6,204,259	<b>5,832,038</b>

資料:財政課

## (4) 公有財産の状況

各年度3月末現在 単位:㎡

年 度	総 数	行 政 機 関		公 共 用 財 産			普 通 財 産
		本 庁 舎	そ の 他 の 施 設	学 校	公 営 住 宅	そ の 他 の 施 設	雑 種 地 等
平成22年度 土地	983,342	28,315	15,623	284,006	153,423	482,230	19,745
建物	254,783	8,657	4,635	107,765	69,443	62,502	1,781
平成23年度 土地	1,354,830	28,315	15,623	284,006	153,423	853,718	19,745
建物	254,964	8,657	4,635	107,946	69,443	62,502	1,781
平成24年度 土地	1,354,991	28,315	15,623	284,006	153,423	855,484	18,140
建物	254,807	8,657	4,635	107,946	69,443	62,345	1,781
平成25年度 土地	1,355,135	28,315	15,623	284,006	153,423	855,628	18,140
建物	252,720	8,657	4,635	108,570	66,890	62,187	1,781
平成26年度 土地	<b>1,355,599</b>	<b>28,315</b>	<b>15,623</b>	<b>284,006</b>	<b>153,423</b>	<b>856,092</b>	<b>18,140</b>
建物	<b>252,614</b>	<b>8,657</b>	<b>4,635</b>	<b>108,580</b>	<b>66,774</b>	<b>62,187</b>	<b>1,781</b>

資料:庶務課



## (5) 市税収入状況の推移

科 目			平成 2 2 年 度			平成 2 3 年 度		
			調定済額	収入済額	対調定 比率 (%)	調定済額	収入済額	対調定 比率 (%)
市 民 税	個 人	現年課税分	3,771,352	3,695,867	98.0%	3,707,224	3,643,554	98.3%
		(特別徴収)	2,698,321	2,696,290	99.9%	2,636,201	2,633,954	99.9%
		(普通徴収)	1,073,031	999,577	93.2%	1,071,023	1,009,600	94.3%
		滞納繰越分	297,299	81,962	27.6%	267,704	75,220	28.1%
		計	4,068,651	3,777,829	92.9%	3,974,928	3,718,774	93.6%
	法 人	現年課税分	857,589	855,789	99.8%	758,801	757,067	99.8%
		滞納繰越分	7,543	2,215	29.4%	6,092	1,554	25.5%
		計	865,132	858,004	99.2%	764,893	758,621	99.2%
		小 計	4,933,783	4,635,833	94.0%	4,739,821	4,477,395	94.5%
	固 定 資 産 税	固 定 資 産 税	現年課税分	4,889,182	4,794,457	98.1%	4,964,491	4,882,705
(土地、家屋)			3,957,148	3,880,481	98.1%	3,964,286	3,898,840	98.3%
(償却資産)			932,034	913,976	98.1%	1,000,205	983,865	98.4%
滞納繰越分			421,365	87,306	20.7%	411,778	74,297	18.0%
		計	5,310,547	4,881,763	91.9%	5,376,269	4,957,002	92.2%
	交 付 金	218,604	218,604	100.0%	211,529	211,529	100.0%	
	小 計	5,529,151	5,100,367	92.2%	5,587,798	5,168,531	92.5%	
軽 自 動 車 税	現年課税分	141,985	137,253	96.7%	139,627	135,652	97.2%	
	滞納繰越分	16,192	4,536	28.0%	15,065	4,629	30.7%	
	小 計	158,177	141,789	89.6%	154,692	140,281	90.7%	
市 た ば こ 税			749,289	749,289	100.0%	842,561	842,561	100.0%
入 湯 税			2,039	2,039	100.0%	1,632	1,632	100.0%
土 地 保 有 税	現年課税分	—	—	—	—	—	—	
	滞納繰越分	—	—	—	—	—	—	
	小 計	—	—	—	—	—	—	
都 市 計 画 税	現年課税分	904,870	887,324	98.1%	905,105	890,247	98.4%	
	滞納繰越分	91,125	18,872	20.7%	86,136	15,565	18.1%	
	小 計	995,995	906,196	91.0%	991,241	905,812	91.4%	
合 計	現年課税分	11,534,910	11,340,622	98.3%	11,530,970	11,364,947	98.6%	
	滞納繰越分	833,524	194,891	23.4%	786,775	171,265	21.8%	
総 計			12,368,434	11,535,513	93.3%	12,317,745	11,536,212	93.7%

資料: 納税課

単位：千円

平成24年度			平成25年度			平成26年度		
調定済額	収入済額	対調定 比率(%)	調定済額	収入済額	対調定 比率(%)	調定済額	収入済額	対調定 比率(%)
3,915,183	3,843,768	98.2%	3,934,305	3,863,350	98.2%	3,915,948	3,857,252	98.5%
2,812,079	2,809,578	99.9%	2,837,840	2,836,437	99.9%	2,839,697	2,838,112	99.9%
1,103,104	1,034,190	93.8%	1,096,465	1,026,913	93.7%	1,076,251	1,019,140	94.7%
231,184	58,123	25.1%	224,015	53,296	23.8%	210,036	59,004	28.1%
4,146,367	3,901,891	94.1%	4,158,320	3,916,646	94.2%	4,125,984	3,916,256	94.9%
676,750	675,252	99.8%	718,112	718,279	100.0%	759,401	764,742	100.7%
4,653	1,665	35.8%	3,766	1,763	46.8%	3,463	1,563	45.1%
681,403	676,917	99.3%	721,878	720,042	99.7%	762,864	766,305	100.5%
4,827,770	4,578,808	94.8%	4,880,198	4,636,688	95.0%	4,888,848	4,682,561	95.8%
4,803,259	4,734,474	98.6%	4,710,523	4,651,191	98.7%	4,713,225	4,650,659	98.7%
3,715,558	3,662,116	98.6%	3,738,856	3,691,650	98.7%	3,813,042	3,762,426	98.7%
1,087,701	1,072,358	98.6%	971,667	959,541	98.8%	900,183	888,233	98.7%
398,093	72,800	18.3%	372,730	92,288	24.8%	259,813	48,267	18.6%
5,201,352	4,807,274	92.4%	5,083,253	4,743,479	93.3%	4,973,038	4,698,926	94.5%
206,152	206,152	100.0%	199,257	199,257	100.0%	208,968	208,968	100.0%
5,407,504	5,013,426	92.7%	5,282,510	4,942,736	93.6%	5,182,006	4,907,894	94.7%
140,580	136,544	97.1%	146,397	142,671	97.5%	149,779	146,071	97.5%
12,379	3,260	26.3%	11,708	3,389	28.9%	10,216	3,063	30.0%
152,959	139,804	91.4%	158,105	146,060	92.4%	159,995	149,134	93.2%
838,510	838,510	100.0%	916,647	916,647	100.0%	859,704	859,704	100.0%
1,477	1,477	100.0%	1,679	1,679	100.0%	1,681	1,681	100.0%
—	—	—	—	—	—	—	—	—
—	—	—	—	—	—	—	—	—
—	—	—	—	—	—	—	—	—
853,705	841,530	98.6%	857,380	846,671	98.8%	873,741	862,801	98.7%
83,395	15,253	18.3%	78,082	19,335	24.8%	52,851	9,794	18.5%
937,100	856,783	91.4%	935,462	866,006	92.6%	926,592	872,595	94.2%
11,435,616	11,277,707	98.6%	11,484,300	11,339,745	98.7%	11,482,447	11,351,878	98.9%
729,704	151,101	20.7%	690,301	170,071	24.6%	536,379	121,691	22.7%
12,165,320	11,428,808	93.9%	12,174,601	11,509,816	94.5%	12,018,826	11,473,569	95.5%

2.行 政

(1) 貝 塚 市 機 構 図

平成27年4月1日 現在

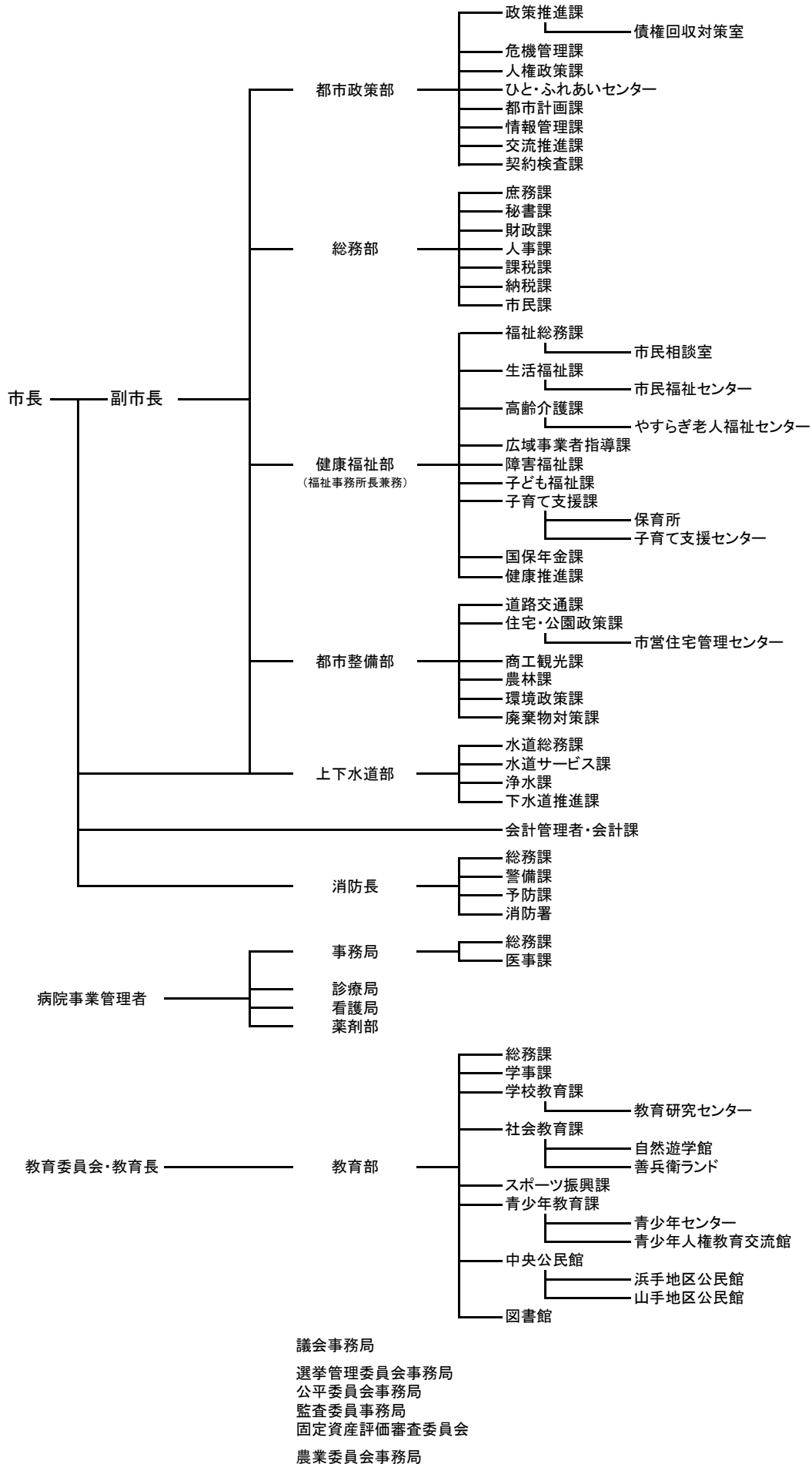

資料: 政策推進課

## (2)市職員数

平成27年10月1日現在 単位:人

部 局 名	総 数	内 訳				
		一 般 行政関係	技 能 労 務 職	教 育 公 務 員	消 防 関 係	企 業 関 係
総 数	932	424	71	28	84	325
市 長 部 局	406	370	36	—	—	—
都 市 政 策 部	43	43	—	—	—	—
総 務 部	91	86	5	—	—	—
健 康 福 祉 部	159	158	1	—	—	—
都 市 整 備 部	85	55	30	—	—	—
上 下 水 道 部 (水道事業を除く)	23	23	—	—	—	—
会 計 課	5	5	—	—	—	—
消 防 本 部	84	—	—	—	84	—
水 道 事 業	36	—	—	—	—	36
病 院 事 業	289	—	—	—	—	289
事 務 局	17	—	—	—	—	17
診 療 局	84	—	—	—	—	84
看 護 局	178	—	—	—	—	178
薬 剤 部	10	—	—	—	—	10
教 育 委 員 会	104	41	35	28	—	—
教 育 部	51	41	—	10	—	—
学 校 ・ 園	53	—	35	18	—	—
議 会 事 務 局	5	5	—	—	—	—
総 合 事 務 局	5	5	—	—	—	—
農 業 委 員 会 事 務 局	3	3	—	—	—	—

(注) 教育長及び再任用短時間勤務職員を除く  
資料:人事課

## (3) 課税関係諸証明交付件数

年次	総数	固定資産評価証明		資産税公課証明		新築家屋 軽減措置 該当証明	その他の 資産関係 証明	住民税 関係証明
		棟・筆	件	棟・筆	件	件	件	件
平成 22年度	18,899 (延25,713)	8,321	2,596	1,554	465	434	49	15,355
23年度	17,978 (延25,099)	8,807	2,595	1,348	439	473	34	14,437
24年度	18,724 (延25,569)	8,376	2,576	1,525	480	421	33	15,214
25年度	19,327 (延26,481)	8,810	2,544	1,334	446	454	43	15,840
<b>26年度</b>	<b>21,625</b> <b>(延27,831)</b>	<b>7,597</b>	<b>2,391</b>	<b>1,464</b>	<b>464</b>	<b>302</b>	<b>43</b>	<b>18,425</b>

資料:課税課

## (4) 戸籍住民基本台帳・その他証明取扱状況

年次	戸籍関係		住民票関係		印鑑		諸証明
	戸籍 謄抄本	その他	住民票 写し	その他	印鑑 登録証	印鑑 証明	
平成 22年	16,926	513	40,968	4,265	3,040	28,725	2,544
23年	17,644	465	37,190	4,180	2,875	26,950	2,406
24年	17,657	468	38,239	4,318	2,963	26,881	1,936
25年	17,058	368	42,104	4,233	2,834	26,114	1,409
<b>26年</b>	<b>17,607</b>	<b>357</b>	<b>39,910</b>	<b>4,416</b>	<b>2,800</b>	<b>24,708</b>	<b>1,781</b>

資料:市民課

## (5) 市民の陳情・要望・市民相談受付件数

陳情・要望・相談	平成22年	平成23年	平成24年	平成25年	平成26年
陳情・要望	1	1	5	1	1
一般相談	385	394	498	431	558
国の行政相談利用者	77	99	89	100	103
交通事故相談利用者	19	16	12	16	13
法律相談利用者	319	322	322	319	317
女性相談	69	81	72	74	66
消費者相談	560	553	597	583	663
(うち多重債務相談)	(81)	(70)	(54)	(30)	(34)
就労相談	712	712	579	524	490
合計件数	2,142	2,178	2,174	2,048	2,211

資料:交流推進課、市民相談室

### 3. 選挙

#### (1) 選挙人名簿登録者数

##### ①登録者総数

各年9月2日現在

年次	総数	男	女
平成22年	70,858	33,731	37,127
23年	70,886	33,725	37,161
24年	70,923	33,741	37,182
25年	70,853	33,739	37,114
26年	70,800	33,658	37,142
<b>27年</b>	<b>70,663</b>	<b>33,593</b>	<b>37,070</b>

資料:選挙管理委員会事務局

##### ②投票区別登録者数

平成27年9月2日現在

投票区	投票所名称	総数	男	女	投票区	投票所名称	総数	男	女
1	やすらぎ老人福祉センター	1,591	719	872	16	森町会館	1,899	867	1,032
2	東小学校	2,665	1,268	1,397	17	水間町会館	1,166	557	609
3	半田町会館	4,338	2,050	2,288	18	三ヶ山ふれあいセンター	606	283	323
4	新井公民館	1,426	676	750	19	葛城小学校	2,213	1,079	1,134
5	津田小学校	1,877	863	1,014	20	蕎原町会館	293	144	149
6	津田北町会館	1,171	573	598	21	海塚公民館	2,325	1,121	1,204
7	中央小学校	5,047	2,434	2,613	22	府宮貝塚橋本第2住宅集会所	1,008	423	585
8	北小学校	3,651	1,685	1,966	23	永寿幼稚園	1,949	905	1,044
9	脇浜会館	2,750	1,304	1,446	24	久保会館	3,273	1,573	1,700
10	沢町会館	5,592	2,746	2,846	25	王子町ふれあい会館	2,989	1,411	1,578
11	畠中町会館	2,446	1,182	1,264	26	第五中学校	3,646	1,755	1,891
12	地藏堂会館	2,608	1,229	1,379	27	窪田町会館	1,614	771	843
13	橋本町会館	2,127	1,000	1,127	28	サンシティ貝塚管理棟	2,000	950	1,050
14	清児町会館	1,442	669	773	29	名越町会館	2,000	984	1,016
15	三ツ松公民館	2,825	1,329	1,496	30	東山小学校	2,126	1,043	1,083
<b>総数</b>							<b>70,663</b>	<b>33,593</b>	<b>37,070</b>

資料:選挙管理委員会事務局

## (2)選挙投票状況

執行年月日	有権者数			投票者数			投票率(%)		
	総数	男	女	総数	男	女	総数	男	女
<b>衆議院議員総選挙(小選挙区)</b>									
平成17年9月11日	69,924	33,418	36,506	44,267	20,809	23,458	63.31%	62.27%	64.26%
平成21年8月30日	70,501	33,590	36,911	45,460	21,763	23,697	64.48%	64.79%	64.20%
平成24年12月16日	70,717	33,624	37,093	39,443	18,938	20,505	55.78%	56.32%	55.28%
平成26年12月14日	70,751	33,608	37,143	35,082	16,886	18,196	49.59%	50.24%	48.99%
<b>衆議院議員総選挙(比例代表)</b>									
平成17年9月11日	69,946	33,428	36,518	44,263	20,806	23,457	63.28%	62.24%	64.23%
平成21年8月30日	70,501	33,590	36,911	45,440	21,750	23,690	64.45%	64.75%	64.18%
平成24年12月16日	70,717	33,624	37,093	39,435	18,930	20,505	55.76%	56.30%	55.28%
平成26年12月14日	70,751	33,608	37,143	35,081	16,882	18,199	49.58%	50.23%	49.00%
<b>参議院議員通常選挙(選挙区)</b>									
平成16年7月11日	69,490	33,305	36,185	33,832	16,234	17,598	48.69%	48.74%	48.63%
平成19年7月29日	70,339	33,572	36,767	35,888	17,222	18,666	51.02%	51.30%	50.77%
平成22年7月11日	70,689	33,633	37,056	36,450	17,480	18,970	51.56%	51.97%	51.19%
平成25年7月21日	70,691	33,625	37,066	34,033	16,429	17,604	48.14%	48.86%	47.49%
<b>参議院議員通常選挙(比例代表)</b>									
平成16年7月11日	69,511	33,315	36,196	33,827	16,231	17,596	48.66%	48.72%	48.61%
平成19年7月29日	70,339	33,572	36,767	35,883	17,219	18,664	51.01%	51.29%	50.76%
平成22年7月11日	70,689	33,633	37,056	36,443	17,475	18,968	51.55%	51.96%	51.19%
平成25年7月21日	70,691	33,625	37,066	34,032	16,429	17,603	48.14%	48.86%	47.49%
<b>大阪府知事選挙</b>									
平成12年2月6日	66,867	32,075	34,792	28,491	13,468	15,023	42.61%	41.99%	43.18%
平成16年2月1日	68,742	32,924	35,818	26,426	12,592	13,834	38.44%	38.25%	38.62%
平成20年1月27日	69,695	33,207	36,488	32,072	15,076	16,996	46.02%	45.40%	46.58%
平成23年11月27日	70,125	33,329	36,796	31,465	15,072	16,393	44.87%	45.22%	44.55%
<b>大阪府議会議員一般選挙</b>									
平成15年4月13日	67,997	32,560	35,437	29,940	13,897	16,043	44.03%	42.68%	45.27%
平成19年4月8日				無投票					
平成23年4月10日	70,023	33,244	36,779	30,210	14,115	16,095	43.14%	42.46%	43.76%
平成27年4月12日	69,891	33,190	36,701	27,771	13,257	14,514	39.73%	39.94%	39.55%
<b>貝塚市長選挙</b>									
平成14年1月27日	67,888	32,514	35,374	26,119	12,139	13,980	38.47%	37.33%	39.52%
平成18年1月22日	69,460	33,170	36,290	18,208	8,546	9,662	26.21%	25.76%	26.62%
平成22年1月24日	70,085	33,375	36,710	33,356	15,384	17,972	47.59%	46.09%	48.96%
平成26年1月26日				無投票					
<b>貝塚市議会議員一般選挙</b>									
平成15年4月27日	68,054	32,599	35,455	39,379	17,987	21,392	57.86%	55.18%	60.34%
平成19年4月22日	69,365	33,067	36,298	39,651	18,164	21,487	57.16%	54.93%	59.20%
平成23年4月24日	69,787	33,129	36,658	37,037	16,981	20,056	53.07%	51.26%	54.71%
平成27年4月26日	69,834	33,164	36,670	34,860	16,113	18,747	49.92%	48.59%	51.12%

資料:選挙管理委員会事務局

## (3)農業委員会委員選挙人名簿登録者数

①登録者総数 各年3月31日現在

年 度	総 数	男	女
平成22年度	1,699	867	832
23年度	1,432	735	697
24年度	1,446	763	683
25年度	1,356	725	631
<b>26年度</b>	<b>1,336</b>	<b>716</b>	<b>620</b>

②投票区別登録者数 平成27年3月31日現在

投 票 区	総 数	男	女
第1投票区	226	124	102
第2投票区	444	241	203
第3投票区	666	351	315
<b>総 数</b>	<b>1,336</b>	<b>716</b>	<b>620</b>

資料:選挙管理委員会事務局

#### 4. 市 議 会

##### (1) 市議会本会議開会及び議案処理状況

年 次	回数	会 議 日 数	議 案 件 数	議 案 処 理 状 況											
				可 決	選 挙	承 認	認 定	採 択	同 意	賛 成	修 正	否 決	不 採 択	継 続 審 査	そ の 他
平成22年	7	13	122	75	12	9	3	—	8	2	—	—	—	3	10
23年	5	11	116	77	8	4	3	—	5	1	—	—	—	—	18
24年	5	13	128	95	9	5	3	—	2	1	—	—	—	—	13
25年	5	12	118	77	8	4	3	1	5	2	1	2	—	—	15
<b>26年</b>	<b>5</b>	<b>13</b>	<b>121</b>	<b>81</b>	<b>8</b>	<b>6</b>	<b>3</b>	<b>—</b>	<b>6</b>	<b>2</b>	<b>—</b>	<b>—</b>	<b>—</b>	<b>—</b>	<b>15</b>

資料:議会事務局

##### (2) 市議会各委員会開催日数

委 員 会 名		平成22年	平成23年	平成24年	平成25年	平成26年
常 任 委 員 会	総 務 常 任 委 員 会	10	8	10	6	8
	厚 生 常 任 委 員 会	7	7	5	5	7
	産 業 常 任 委 員 会	9	6	9	5	7
特 別 委 員 会	予 算 特 別 委 員 会	3	3	3	3	3
	決 算 特 別 委 員 会	3	3	3	3	3
	関西国際空港問題特別委員会 (平成9年6月27日設置)	2	—	—	—	—
	環 境 問 題 対 策 特 別 委 員 会 (平成13年5月21日設置)	3	—	—	—	—
	病 院 問 題 対 策 特 別 委 員 会 (平成21年9月18日設置)	2	4	5	3	4
	防 災 ・ 環 境 問 題 対 策 特 別 委 員 会 (平成23年5月17日設置)	—	3	6	3	4
そ の 他 委 員 会	議 員 総 会	11	8	8	6	6
	議 会 運 営 委 員 会	24	16	17	16	17
	合 同 現 場 視 察	1	1	3	—	2
	議 員 研 修 会	3	3	3	3	3
	議 会 改 革 検 討 会	—	9	16	12	12

資料:議会事務局



# 第 14 章 警察・消防

## 1. 警察

### (1) 刑法犯罪認知・検挙状況

年次	犯罪内訳	総数			凶悪犯		
		認知件数	検挙件数	検挙人員	認知件数	検挙件数	検挙人員
平成	22年	1,450	297	236	5	7	9
	23年	1,542	293	246	8	5	11
	24年	1,520	243	231	8	3	3
	25年	1,501	248	221	8	7	8
	<b>26年</b>	<b>1,297</b>	<b>189</b>	<b>203</b>	<b>9</b>	<b>3</b>	<b>3</b>

各年12月末現在

窃盗犯			粗暴犯			その他		
認知件数	検挙件数	検挙人員	認知件数	検挙件数	検挙人員	認知件数	検挙件数	検挙人員
1,121	192	139	50	29	27	274	69	61
1,173	182	136	60	37	38	301	69	61
1,157	141	135	63	32	35	292	67	58
1,144	159	130	31	22	25	318	60	58
<b>1,026</b>	<b>99</b>	<b>111</b>	<b>41</b>	<b>22</b>	<b>35</b>	<b>221</b>	<b>65</b>	<b>54</b>

資料: 貝塚警察署

### (2) 交通事故発生件数

各年12月末現在

年次	発生件数	死者	傷者	信号灯数
平成 22年	645	1	827	164
23年	632	—	805	164
24年	652	1	855	166
25年	638	7	822	165
<b>26年</b>	<b>553</b>	<b>1</b>	<b>705</b>	<b>165</b>

(注) 信号灯数は各年10月1日現在

資料: 貝塚警察署

## 2. 消 防

### (1) 危険物許可施設数

各年12月末現在

年次	総数	貯 蔵 所								取 扱 所				
		製 造 所	屋 内 貯 蔵 所	屋 内 タ ン ク	屋 外 タ ン ク	地 下 タ ン ク	簡 易 タ ン ク	移 動 タ ン ク	屋 外 貯 蔵 所	給 油	第 一 種 販 売	第 二 種 販 売	移 送	一 般
平成22年	193	1	39	17	13	29	3	32	6	33	—	—	—	20
23年	167	1	38	14	13	28	3	15	6	31	—	—	—	18
24年	167	1	37	14	13	27	3	18	6	30	—	—	—	18
25年	162	1	39	14	13	24	3	16	6	27	—	—	—	19
<b>26年</b>	<b>158</b>	<b>1</b>	<b>38</b>	<b>13</b>	<b>13</b>	<b>24</b>	<b>3</b>	<b>14</b>	<b>6</b>	<b>27</b>	<b>—</b>	<b>—</b>	<b>—</b>	<b>19</b>

資料: 消防本部

### (2) 火災発生状況

各年12月末現在 単位: m<sup>2</sup>・千円

年次	火 災 件 数						焼 損 棟 数	罹 災 世 帯 数	罹 災 人 数	焼 損 面 積	死 傷 者		損 害 額
	総 数	建 物	船 舶	車 輦	林 野	その他					死 者	傷 者	
平成22年	29	22	—	5	—	2	24	7	10	455	—	2	29,584
23年	20	13	—	4	1	2	14	12	29	506	1	4	32,304
24年	18	14	—	1	1	2	19	17	33	253	2	3	15,657
25年	30	19	—	5	2	4	21	10	30	175	—	6	19,144
<b>26年</b>	<b>18</b>	<b>11</b>	<b>—</b>	<b>1</b>	<b>1</b>	<b>5</b>	<b>12</b>	<b>6</b>	<b>13</b>	<b>49</b>	<b>—</b>	<b>5</b>	<b>9,890</b>

資料: 消防本部

### (3) 原因別火災発生件数

各年12月末現在

年次	総数	放 火	放 火 の 疑 い	こ ん ろ	電 気 関 係	火 遊 び	た ば こ	交 通 事 故	ス ト ー プ	た き 火	そ の 他	不 明
平成22年	29	4	1	1	4	1	6	—	—	—	7	5
23年	20	1	1	3	1	—	5	—	—	—	4	5
24年	18	4	2	1	1	—	1	—	1	—	6	2
25年	30	4	2	5	4	1	3	—	1	—	9	1
<b>26年</b>	<b>18</b>	<b>1</b>	<b>4</b>	<b>1</b>	<b>1</b>	<b>2</b>	<b>1</b>	<b>—</b>	<b>2</b>	<b>—</b>	<b>5</b>	<b>1</b>

資料: 消防本部

### (4) 消防車両等の状況

各年12月末現在

年次	総 車	化 学 車	タ ン ク 車	ポ ンプ 車	救 急 (非 常 用 含)	査 察 車	消 防 搬 送 車	軽 四 輪	広 報 車	救 助 工 作 車	資 材 搬 送 車	2.5m 屈 折 梯 子 付 消 防 自 動 車	ミ ニ バ ン 車	ワ ゴ ン 車	防 災 活 動 車	マ イ ク ロ バ ス
平成22年	21	1	1	3	4	1	3	1	1	1	1	1	—	1	1	1
23年	21	1	1	3	4	1	3	1	1	1	1	1	—	1	1	1
24年	21	1	1	3	4	1	3	1	1	1	1	1	—	1	1	1
25年	22	1	1	3	4	1	3	1	1	1	1	1	1	1	1	1
<b>26年</b>	<b>22</b>	<b>1</b>	<b>1</b>	<b>3</b>	<b>4</b>	<b>1</b>	<b>3</b>	<b>1</b>	<b>1</b>	<b>1</b>	<b>1</b>	<b>1</b>	<b>1</b>	<b>1</b>	<b>1</b>	<b>1</b>

資料: 消防本部

(5) 消防団の施設及び人員 各年12月末現在

年次	人員	普通ポンプ車	可搬積載車	可搬式ポンプ
平成22年	236	9	—	11
23年	233	9	—	11
24年	235	9	—	11
25年	236	9	—	11
<b>26年</b>	<b>229</b>	<b>9</b>	<b>—</b>	<b>11</b>

資料: 消防本部

(6) 消防団分団別人員 平成26年12月末現在

分団別 階級	団長	副団長	分団長	副分団長	部長	班長	団員	計
本 団	1	4	—	—	1	—	—	6
第1分団	—	—	1	1	1	3	18	24
第2分団	—	—	1	1	1	3	16	22
第3分団	—	—	1	1	1	3	19	25
第4分団	—	—	1	1	1	3	19	25
第5分団	—	—	1	1	1	3	18	24
第6分団	—	—	1	1	1	5	23	31
第7分団	—	—	1	1	1	3	18	24
第8分団	—	—	1	1	1	3	18	24
第9分団	—	—	1	1	1	3	18	24
<b>計</b>	<b>1</b>	<b>4</b>	<b>9</b>	<b>9</b>	<b>10</b>	<b>29</b>	<b>167</b>	<b>229</b>

資料: 消防本部

(7) 救急活動状況 各年12月末現在

年次	救急 件数	搬送 人員	事 故 別 件 数							
			総数	交通	労災	急病	火災	運動	一般	その他
平成22年	4,642	4,365	4,642	529	50	3,009	27	12	631	384
23年	4,805	4,560	4,805	544	48	3,169	36	10	665	333
24年	4,782	4,536	4,782	573	49	3,104	24	11	685	336
25年	4,763	4,476	4,763	579	50	3,070	28	30	658	348
<b>26年</b>	<b>4,887</b>	<b>4,590</b>	<b>4,887</b>	<b>545</b>	<b>62</b>	<b>3,182</b>	<b>28</b>	<b>23</b>	<b>647</b>	<b>400</b>

資料: 消防本部