

統計

かいづか

平成25年度版

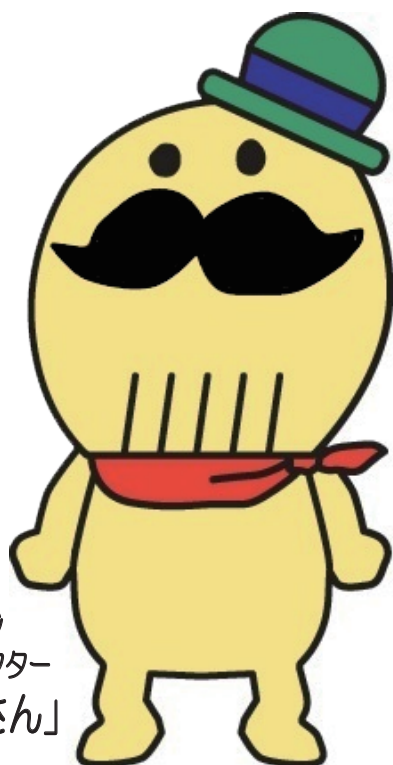

市のイメージ
キャラクター
「つげさん」



KAZUKA

貝塚市

凡 例

1. 本書は貝塚市の市勢に関する統計資料を収録したものです。
2. 統計表中、年とあるのは1月から12月まで、年度とあるのは4月1日から翌年3月31日までの期間です。
3. 数字の単位は各表の上部に注記しましたが、一見明らかなものは省略しました。
4. 資料の出所は各表の下部に掲げています。
5. 統計表中の符号の用法は次のとおりです。
 - 「0」…………… 単位未満
 - 「—」…………… 皆無または該当数値のないもの
 - 「…」…………… 資料なしまたは不詳
 - 「X」…………… 発表をさしひかえるもの
 - 「△」…………… 負数
6. 統計資料についての疑義、または詳細は各資料提供機関または本市都市政策部情報管理課に照会してください。

総目次

第 1 章	市の概況	1
第 2 章	国勢調査	12
第 3 章	事業所	32
第 4 章	製造業	41
第 5 章	商業	46
第 6 章	金融	53
第 7 章	電気・ガス・上水道	54
第 8 章	建設	56
第 9 章	物価・消費	60
第 10 章	教育・文化・宗教	67
第 11 章	衛生・公害・清掃	73
第 12 章	社会福祉・社会保障	78
第 13 章	行財政	84
第 14 章	警察・消防	100

目 次

第 1 章 市の概況

1. 貝塚市の沿革
 - (1) 面積 …… 1
 - (2) 市域の変遷 …… 1
 - (3) 地目別有租地 …… 1
2. 人口等の状況
 - (1) 年次別人口・世帯数の推移 …… 2
 - (2) 人口動態 …… 6
 - (3) 年齢別・男女別人口（住民基本台帳） …… 8
 - (4) 住民基本台帳及び外国人登録人口・世帯数 …… 10
 - (5) 国籍別外国人住民人口 …… 10
 - (6) 従前の住所地別転入人口 …… 11

第 2 章 国勢調査

1. 人口・世帯数の状況
 - (1) 年齢別・男女別（5歳階級）人口 …… 12
 - (2) 年齢別・男女別人口 …… 14
 - (3) 小学校区別・町別・男女別人口 …… 16
 - (4) 町別・世帯人員別世帯数 …… 18
2. 住居の状況
 - (1) 住居の種類・住宅の所有の関係別一般世帯数 …… 22
3. 就業等の状況
 - (1) 産業構造の推移 …… 25
 - (2) 労働力状態別 15歳以上人口 …… 25
 - (3) 町別・産業（大分類）別労働力の状態 …… 26
 - (4) 産業（大分類）別・年齢（5歳階級）別・男女別 15歳以上就業者数 …… 30

第 3 章 事業所

1. 事業所の推移（産業大分類別事業所の推移） …… 32
2. 産業（中分類）常用雇用者規模別事業所数及び従業者数 …… 34
3. 町別事業所数 …… 38

第 4 章 製造業

1. 製造業の推移 …… 41
2. 従業者規模別・産業分類別事業所数 …… 42
3. 大阪府下市町村別事業所数・従業者数及び製造品出荷額等 …… 44

第 5 章 商業

1. 商業の推移 …… 46

2. 飲食店の状況 …… 46
3. 商業の状況 …… 48

第 6 章 金融

- 中小企業制度別融資申込・決定状況 …… 53

第 7 章 電気・ガス・上水道

1. 電気
 - (1) 電灯・電力消費量 …… 54
2. ガス
 - (1) ガス需要戸数（都市ガス） …… 54
 - (2) ガス需要量（都市ガス） …… 54
3. 上水道
 - (1) 給水普及状況 …… 55
 - (2) 水源別配水量 …… 55

第 8 章 建設

1. 都市計画用途地域の状況 …… 56
2. 道路及び橋梁の状況 …… 57
3. 公園の設置の状況 …… 58
4. 下水道の状況 …… 58
5. 府営住宅等管理戸数 …… 58
6. 市営住宅管理戸数 …… 59
7. 自然遊学館入館者数 …… 59

第 9 章 物価・消費

1. 消費者物価指数の推移（大阪市） …… 60
2. たばこ消費状況 …… 65

第 10 章 教育・文化・宗教

1. 貝塚市内学校園の在学者の状況
 - (1) 幼稚園 …… 67
 - (2) 小学校 …… 67
 - (3) 中学校 …… 68
 - (4) 高等学校（定時制含む） …… 68
 - (5) 小・中学校理由別長期欠席児童生徒数 …… 68
2. 中・高等学校卒業者の進路・産業別就職状況
 - (1) 進路状況 …… 69
 - (2) 産業別就職者数 …… 69
3. 国宝等文化財 …… 70
4. 宗教 …… 70

5. 図書館の利用状況	
(1) 図書館利用者数の推移	71
(2) 蔵書冊数の推移	71
6. 体育施設等利用状況	72
7. 教育施設等利用状況	72

第11章 衛生・公害・清掃

1. 衛生	
(1) 市立貝塚病院の利用者の推移	
① 各科別患者数（入院）	73
② 各科別患者数（外来）	73
(2) 医療施設数及び医療従事者数	74
(3) 二類・三類感染症報告数	74
(4) 予防接種者実施状況	74
(5) 市民健康診査及びがん検診実施状況	74
(6) 環境衛生施設数	75
(7) 休日急患診療所診療状況	75
(8) 主要死因別死亡者数	75
(9) 乳幼児健康診査実施状況	76
(10) 狂犬病予防法による飼犬登録数	76
(11) 葬儀関係使用状況	76
2. 公害	
(1) 公害苦情件数及び処理状況	76
(2) 光化学スモッグ発令状況	77
3. 清掃	
(1) 一般廃棄物収集状況	77
(2) 不法投棄廃棄物収集状況	77
(3) し尿処理状況	77

第12章 社会福祉・社会保障

1. 社会福祉	
(1) 生活保護状況	78
(2) 身体障害者手帳所有者数の推移	78
(3) 知的障害者名簿登載数の推移	78
(4) 保育所別児童数の推移	78
(5) 介護保険要介護・要支援認定者数及びサービスの利用状況	79
(6) やすらぎ老人福祉センター利用状況	79
(7) 老人福祉センター利用状況	79
(8) ひと・ふれあいセンター利用状況	79
2. 社会保障	
(1) 国民健康保険加入・給付の推移	80
(2) 老齢福祉年金支給の推移	80
(3) 国民年金加入の推移	80
(4) 拠出制国民年金支給の推移	81
(5) 大阪府母子寡婦福祉資金貸付の推移	82
(6) 児童手当対象者数の推移	82

第13章 行財政

1. 財政	
(1) 会計別財政規模の推移	84
(2) 平成24年度会計別決算	
① 一般会計	84
② 国民健康保険事業特別会計	86
③ 下水道特別会計	86
④ 財産区特別会計	86
⑤ 介護保険事業特別会計(保険事業勘定)	88
⑥ 介護保険事業特別会計(サービス事業勘定)	88
⑦ 後期高齢者医療事業特別会計	88
⑧ 水道事業会計	90
⑨ 病院事業会計	90
(3) 地方債現在高の状況	91
(4) 公有財産の状況	91
(5) 市税収入状況の推移	92
2. 行政	
(1) 貝塚市機構図	94
(2) 市職員数	95
(3) 課税関係諸証明交付件数	96
(4) 戸籍住民基本台帳・その他証明取扱状況	96
(5) 市民の陳情・要望・市民相談受付件数	96
3. 選挙	
(1) 選挙人名簿登録者数	
① 登録者総数	97
② 投票区別登録者数	97
(2) 選挙投票状況	98
(3) 農業委員会委員選挙人名簿登録者数	
① 登録者総数	98
② 投票区別登録者数	98
4. 市議会	
(1) 市議会本会議開会及び議案処理状況	99
(2) 市議会各委員会開催日数	99

第14章 警察・消防

1. 警察	
(1) 刑法犯罪認知・検挙状況	100
(2) 交通事故発生件数	100
2. 消防	
(1) 危険物許可施設数	101
(2) 火災発生状況	101
(3) 原因別火災発生件数	101
(4) 消防車両等の状況	101
(5) 消防団の施設及び人員	102
(6) 消防団分団別人員	102
(7) 救急活動状況	102

第 1 章 市の概況

1. 貝塚市の沿革

(1) 面積

面積	東西	南北	境 界	
43.99km ²	4.8km	16.0km	(東) 岸和田市	(南) 和歌山県
			(西) 熊取町・泉佐野市	(北) 大阪湾

資料:政策推進課

(2) 市域の変遷

平成18年10月1日現在

旧 町 村	面積 (km ²)	
全 域	43.99	
貝 塚 町	0.35	昭和6年4月1日合併
麻 生 郷 村 ・ 島 村	4.85	
南 近 義 村	4.75	
北 近 義 村	2.51	
木 島 村	5.01	昭和10年4月15日編入
西 葛 城 村	22.89	昭和14年4月10日編入
臨 海 埋 立	3.59	昭和40年～(阪南3～6区)
二 色 港 埋 立	0.01	平成11年11月 1日編入
臨 海 埋 立	0.01	平成16年8月2日編入(阪南4区の一部)
臨 海 埋 立	0.01	平成17年5月1日編入(阪南4区の一部)
	0.01	平成18年10月1日国土交通省国土地理院「平成18年全国都道府市区町村別面積調」にて修正

資料:政策推進課

(3) 地目別有租地

各年1月1日現在 単位: m²・筆

年 次	総 数	田	畑	宅 地	山 林	雑 種 地 等	
						鉄 道 用 地	そ の 他
21年面積	17,364,256	3,673,917	1,505,554	7,794,858	3,319,869	180,385	889,673
筆数	74,492	8,328	3,499	52,582	5,245	1,267	3,571
22年面積	17,387,949	3,653,012	1,586,285	7,982,183	3,319,659	180,136	666,674
筆数	74,823	8,281	3,914	53,584	5,233	1,264	2,547
23年面積	17,378,549	3,638,277	1,585,586	7,990,736	3,319,586	180,126	664,238
筆数	75,212	8,251	3,899	54,024	5,223	1,264	2,551
24年面積	17,376,924	3,608,536	1,588,117	8,014,954	3,316,217	180,117	668,983
筆数	75,474	8,187	3,895	54,337	5,210	1,263	2,582
25年面積	17,370,367	3,582,048	1,586,880	8,044,086	3,316,597	180,302	660,454
筆数	75,784	8,133	3,875	54,717	5,210	1,263	2,586

資料:課税課

2. 人口等の状況

(1) 年次別人口・世帯数の推移

年次	世帯数	人口			性比 (男=100)	1世帯当り 人員	人口密度 (1k㎡当り)	備考
		総数	男	女				
大正2年	4,175	23,134	11,394	11,740	103.0%	5.5	573.2	
3	3,596	23,217	11,426	11,791	103.2%	6.5	575.2	
4	3,477	23,690	11,676	12,014	102.9%	6.8	587.0	
5	3,544	23,438	11,523	11,915	103.4%	6.6	580.7	
6	3,576	23,795	12,137	11,658	96.1%	6.7	589.6	
7	4,343	24,655	12,128	12,527	103.3%	5.7	610.9	
8	3,685	24,740	12,224	12,516	102.4%	6.7	613.0	
9	5,047	24,768	11,898	12,870	108.2%	4.9	613.7	第1回 国勢調査
10	3,881	24,907	12,400	12,507	100.9%	6.4	617.1	
11	4,266	25,749	12,905	12,844	99.5%	6.0	638.0	
12	4,567	25,746	12,887	12,859	99.8%	5.6	638.0	
13	4,464	25,998	12,953	13,045	100.7%	5.8	644.2	
14	5,927	29,375	13,614	15,761	115.8%	5.0	727.8	第2回 国勢調査
昭和元年	5,123	29,186	13,754	15,432	112.2%	5.7	723.1	
2	5,571	30,783	14,512	16,271	112.1%	5.5	762.7	
3	5,597	30,916	14,607	16,309	111.7%	5.5	766.0	
4	6,666	30,932	15,361	15,571	101.4%	4.6	766.4	
5	6,618	31,320	14,675	16,645	113.4%	4.7	775.5	第3回 国勢調査
6	6,544	32,162	16,256	15,906	97.8%	4.9	796.9	
7	6,333	31,606	14,776	16,830	113.9%	5.0	783.1	
8	6,546	34,513	15,773	18,740	118.8%	5.3	780.8	
9	7,023	36,272	16,383	19,889	121.4%	5.2	898.7	
10	7,674	40,507	17,702	22,805	128.8%	5.3	1,003.6	第4回 国勢調査
11	7,694	40,575	16,986	23,589	138.9%	5.3	1,005.3	
12	7,452	40,844	16,936	23,908	141.2%	5.5	1,012.0	

資料: 情報管理課

各年10月1日現在

年次	世帯数	人 口			性 比 (男 = 100)	1世帯当り 人 員	人口密度 (1km ² 当り)	備 考
		総 数	男	女				
昭和13年	7,697	41,096	18,299	22,797	124.6%	5.3	1,018.2	
14	7,852	44,972	19,659	25,313	128.8%	5.7	1,114.4	
15	7,949	42,797	19,144	23,653	123.6%	5.4	1,062.8	第5回 国勢調査
16	8,210	44,826	21,216	23,610	111.3%	5.5	1,110.6	
17	8,253	43,642	20,418	23,224	113.7%	5.3	1,081.3	
18	8,293	42,258	19,520	22,738	116.5%	5.1	1,047.0	市制施行
19	8,336	40,969	18,818	22,151	117.7%	4.9	1,015.0	
20	9,586	44,075	20,077	23,998	119.5%	4.6	1,092.0	
21	9,412	43,150	19,484	23,666	121.5%	4.6	1,069.1	
22	9,461	47,129	20,850	26,279	126.0%	5.0	1,167.7	第6回 国勢調査
23	9,587	49,286	20,992	28,294	134.8%	5.1	1,221.1	
24	10,043	51,286	22,053	29,233	132.6%	5.1	1,270.7	
25	9,778	53,586	22,696	30,890	136.1%	5.5	1,327.7	第7回 国勢調査
26	10,252	56,400	23,718	32,682	137.8%	5.5	1,397.4	
27	10,463	55,428	24,252	31,176	128.6%	5.3	1,373.3	
28	10,612	57,062	24,596	32,466	132.0%	5.4	1,413.8	
29	10,743	57,601	24,782	32,819	132.4%	5.4	1,427.2	
30	10,420	56,166	24,343	31,823	130.7%	5.4	1,391.6	第8回 国勢調査
31	10,596	57,929	24,852	33,077	133.1%	5.5	1,484.9	
32	10,757	60,226	25,314	34,912	137.9%	5.6	1,492.2	
33	10,865	60,518	25,630	34,888	136.1%	5.6	1,499.4	
34	11,150	61,252	25,961	35,291	135.9%	5.5	1,517.6	
35	11,523	61,067	26,109	34,958	133.9%	5.3	1,513.1	第9回 国勢調査
36	11,823	63,123	27,203	35,920	132.0%	5.3	1,562.2	
37	11,946	64,184	27,915	36,269	129.9%	5.4	1,590.3	

(1) 年次別人口・世帯数の推移(つづき)

年次	世帯数	人口			性比 (男=100)	1世帯当り 人員	人口密度 (1km ² 当り)	備考
		総数	男	女				
昭和38年	12,055	65,027	28,620	36,407	127.2%	5.4	1,611.2	
39	12,408	67,166	29,718	37,448	126.0%	5.4	1,664.2	
40	14,772	69,365	30,845	38,520	124.9%	4.7	1,718.7	第10回 国勢調査
41	15,165	70,105	31,523	38,582	122.4%	4.6	1,726.3	
42	15,226	70,147	31,890	38,257	120.0%	4.6	1,727.3	
43	15,397	70,755	32,480	38,275	117.8%	4.6	1,742.3	
44	15,724	71,691	33,227	38,464	115.8%	4.6	1,765.4	
45	17,384	73,366	34,124	39,242	115.0%	4.2	1,806.6	第11回 国勢調査
46	18,260	75,528	35,563	39,965	112.4%	4.1	1,859.4	
47	18,627	76,498	36,292	40,206	110.8%	4.1	1,883.2	
48	19,056	77,146	36,754	40,392	109.9%	4.0	1,898.3	
49	19,490	78,178	37,399	40,779	109.0%	4.0	1,921.3	
50	20,396	79,506	38,214	41,292	108.1%	3.9	1,953.9	第12回 国勢調査
51	20,677	80,210	38,702	41,508	107.3%	3.9	1,971.2	
52	20,941	80,683	39,071	41,612	106.5%	3.9	1,980.9	
53	21,159	80,977	39,280	41,697	106.2%	3.8	1,985.2	
54	21,308	81,040	39,337	41,703	106.0%	3.8	1,986.8	
55	23,160	81,162	39,323	41,839	106.4%	3.5	1,990.0	第13回 国勢調査
56	23,261	80,758	39,152	41,606	106.3%	3.5	1,979.8	
57	23,419	80,395	38,993	41,402	106.2%	3.4	1,969.5	
58	23,590	80,152	38,858	41,294	106.3%	3.4	1,963.5	
59	23,717	79,922	38,806	41,116	106.0%	3.4	1,957.9	
60	23,265	79,591	38,657	40,934	105.9%	3.4	1,949.8	第14回 国勢調査
61	23,476	79,504	38,561	40,943	106.2%	3.4	1,892.1	
62	23,783	79,606	38,643	40,963	106.0%	3.3	1,894.5	
63	24,182	79,915	38,773	41,142	106.1%	3.3	1,883.5	

資料:情報管理課

各年10月1日現在

年次	世帯数	人口			性比 (男 = 100)	1世帯当り 人員	人口密度 (1km ² 当り)	備考
		総数	男	女				
平成元年	24,521	80,098	38,920	41,178	105.8%	3.3	1,847.7	
2	24,057	79,234	38,347	40,887	106.6%	3.3	1,827.8	第15回 国勢調査
3	24,464	79,737	38,606	41,131	106.5%	3.3	1,814.3	
4	25,107	80,524	39,091	41,433	106.0%	3.2	1,832.2	
5	25,769	81,464	39,551	41,913	106.0%	3.2	1,853.6	
6	26,918	83,435	40,550	42,885	105.8%	3.1	1,898.4	
7	26,956	84,653	41,047	43,606	106.2%	3.1	1,926.1	第16回 国勢調査
8	27,272	84,758	41,087	43,671	106.3%	3.1	1,928.5	
9	28,048	86,019	41,744	44,275	106.1%	3.1	1,957.2	
10	28,594	86,796	42,155	44,641	105.9%	3.0	1,974.9	
11	29,167	87,360	42,370	44,990	106.2%	3.0	1,987.3	
12	29,716	88,523	42,877	45,646	106.5%	3.0	2,013.7	第17回 国勢調査
13	30,137	88,678	42,914	45,764	106.6%	3.0	2,017.2	
14	30,799	89,194	43,231	45,963	106.3%	2.9	2,029.0	
15	31,337	89,583	43,427	46,156	106.3%	2.9	2,037.8	
16	31,748	89,756	43,417	46,339	106.7%	2.8	2,041.3	
17	31,592	90,314	43,689	46,625	106.7%	2.9	2,053.5	第18回 国勢調査
18	32,120	90,406	43,696	46,710	106.9%	2.8	2,055.6	
19	32,622	90,572	43,719	46,853	107.2%	2.8	2,058.9	
20	33,079	90,540	43,719	46,821	107.1%	2.7	2,058.2	
21	33,495	90,629	43,702	46,927	107.4%	2.7	2,060.2	
22	32,993	90,519	43,665	46,854	107.3%	2.7	2,057.7	第19回 国勢調査
23	33,334	90,425	43,588	46,837	107.5%	2.7	2,055.6	
24	33,452	90,344	43,590	46,754	107.3%	2.7	2,053.7	
25	33,596	89,989	43,432	46,557	107.2%	2.7	2,045.7	

同基本集計の数値と誤差が生じる場合があります。

(2)人口動態

年次	自然動態			社会動態		
	出生	死亡	増減	転入	転出	増減
平成 12年	1,060	668	392	4,353	3,856	497
13年	986	657	329	3,923	4,063	△ 140
14年	1,005	694	311	4,201	4,086	115
15年	995	690	305	4,072	3,907	165
16年	956	713	243	3,734	3,711	23
17年	886	699	187	3,788	3,566	222
18年	923	777	146	3,500	3,508	△ 8
19年	861	728	133	3,499	3,694	△ 195
20年	874	769	105	3,413	3,268	145
21年	843	744	99	3,092	3,177	△ 85
22年	756	795	△ 39	2,975	3,072	△ 97
23年	779	852	△ 73	3,147	2,963	184
24年	778	835	△ 57	2,909	2,939	△ 30
25年	724	846	△122	2,818	3,040	△222

(注) 1 自然動態、社会動態は、住民基本台帳法及び外国人登録法による届出数

(社会動態は市内異動は含まず)

2 婚姻、離婚は、人口動態調査による。

3 比率に用いる人口は、各年10月1日現在の人口(外国人を含む)による。

資料:市民課

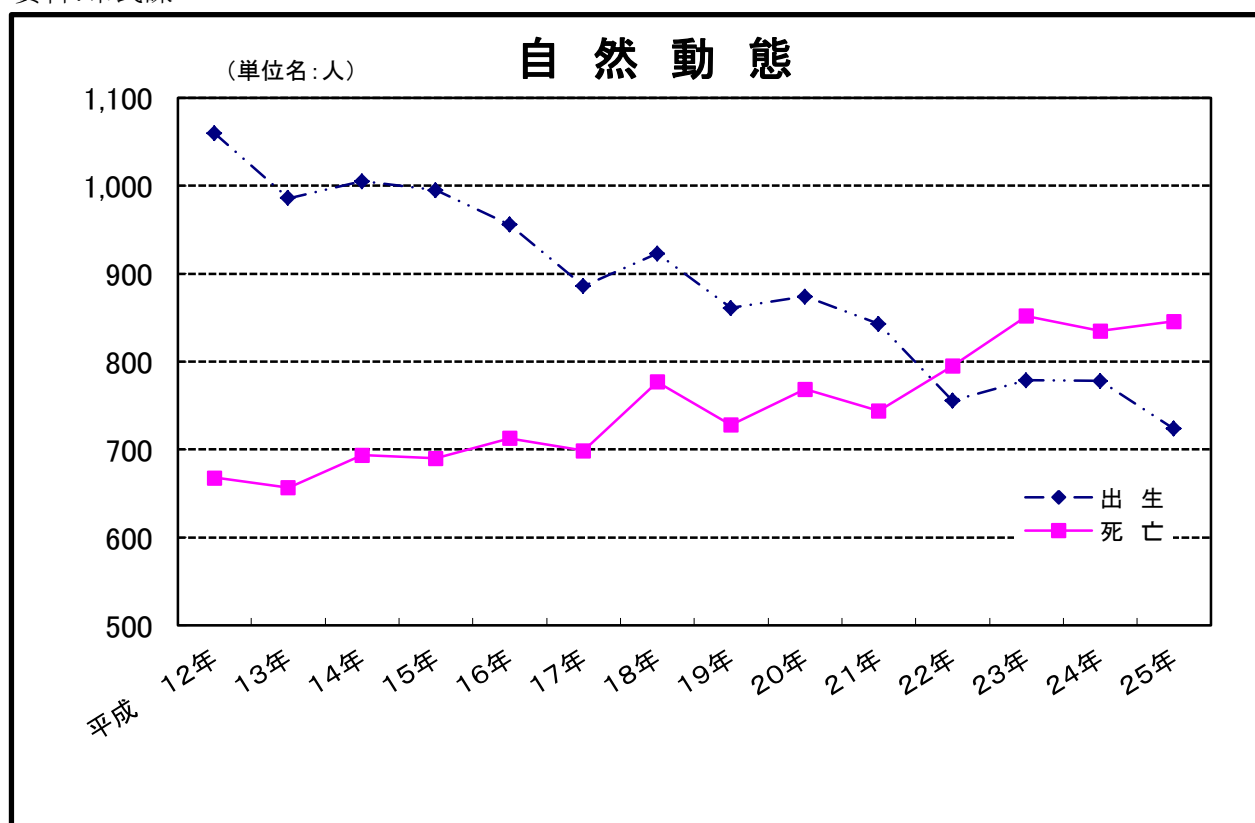

比 率 (1,000人につき)				婚 姻	離 婚
自 然 動 態		社 会 動 態			
出 生	死 亡	転 入	転 出		
11.7	7.5	49.1	43.5	593	233
11.1	7.4	44.2	45.8	601	241
11.2	7.7	47.1	45.8	551	224
11.1	7.7	45.7	43.8	486	225
10.6	7.9	41.6	41.3	467	211
9.8	7.7	41.9	39.4	482	215
10.2	8.6	38.7	38.8	451	235
9.5	8.0	38.6	40.7	453	210
9.6	8.5	37.6	36.0	500	213
9.3	8.2	34.1	35.0	434	220
8.3	8.8	32.8	33.9	426	219
8.6	9.4	34.7	32.7	408	184
8.6	9.2	32.2	32.5	424	176
8.0	9.4	31.3	33.7	371	185

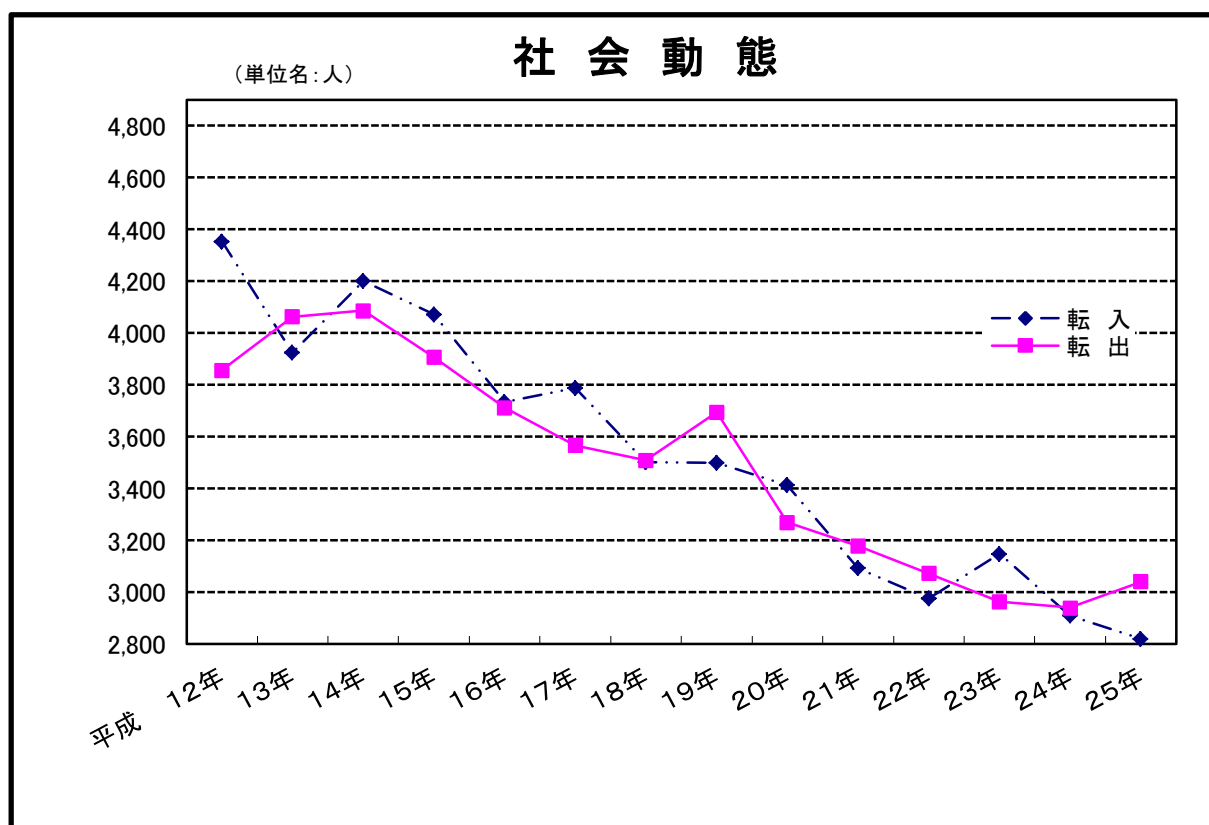

(3) 年齢別・男女別人口(住民基本台帳)

年 齢 別	総 数	男	女	年 齢 別	総 数	男	女
総 数	90,117	43,520	46,597				
0 ～ 4	4,063	2,131	1,932	25 ～ 29	4,424	2,165	2,259
0	711	387	324	25	847	399	448
1	820	452	368	26	846	440	406
2	824	408	416	27	861	436	425
3	838	438	400	28	918	446	472
4	870	446	424	29	952	444	508
5 ～ 9	4,721	2,416	2,305	30 ～ 34	5,014	2,420	2,594
5	863	431	432	30	972	488	484
6	915	448	467	31	990	449	541
7	955	506	449	32	953	468	485
8	956	503	453	33	1,043	501	542
9	1,032	528	504	34	1,056	514	542
10 ～ 14	5,192	2,610	2,582	35 ～ 39	6,445	3,179	3,266
10	1,017	523	494	35	1,079	520	559
11	1,052	519	533	36	1,160	601	559
12	984	491	493	37	1,322	621	701
13	1,059	528	531	38	1,412	699	713
14	1,080	549	531	39	1,472	738	734
15 ～ 19	4,980	2,505	2,475	40 ～ 44	7,533	3,695	3,838
15	1,006	516	490	40	1,522	737	785
16	998	517	481	41	1,497	716	781
17	971	464	507	42	1,521	760	761
18	961	479	482	43	1,568	762	806
19	1,044	529	515	44	1,425	720	705
20 ～ 24	4,580	2,330	2,250	45 ～ 49	6,415	3,207	3,208
20	910	474	436	45	1,370	678	692
21	907	479	428	46	1,348	667	681
22	948	487	461	47	1,120	548	572
23	891	434	457	48	1,316	654	662
24	924	456	468	49	1,261	660	601

資料: 情報管理課

平成25年10月1日現在

年 齢 別	総 数	男	女	年 齢 別	総 数	男	女
50 ～ 54	5,370	2,698	2,672	75 ～ 79	4,200	1,892	2,308
50	1,173	608	565	75	865	434	431
51	1,120	545	575	76	910	402	508
52	1,012	523	489	77	891	386	505
53	1,006	492	514	78	805	353	452
54	1,059	530	529	79	729	317	412
55 ～ 59	4,886	2,425	2,461	80 ～ 84	2,834	1,070	1,764
55	968	471	497	80	691	282	409
56	917	443	474	81	654	231	423
57	989	508	481	82	560	210	350
58	985	496	489	83	472	178	294
59	1,027	507	520	84	457	169	288
60 ～ 64	6,023	2,922	3,101	85 ～ 89	1,561	517	1,044
60	1,085	503	582	85	402	139	263
61	1,095	546	549	86	370	140	230
62	1,202	592	610	87	315	106	209
63	1,172	556	616	88	267	76	191
64	1,469	725	744	89	207	56	151
65 ～ 69	5,783	2,751	3,032	90 ～ 94	582	134	448
65	1,405	688	717	90	194	55	139
66	1,364	644	720	91	128	28	100
67	922	450	472	92	96	20	76
68	931	428	503	93	96	17	79
69	1,161	541	620	94	68	14	54
70 ～ 74	5,324	2,420	2,904	95 ～ 99	164	29	135
70	1,139	532	607	95	49	11	38
71	1,188	533	655	96	41	6	35
72	1,124	499	625	97	32	7	25
73	1,024	475	549	98	26	2	24
74	849	381	468	99	16	3	13
				100 ～	23	4	19

(4) 住民基本台帳及び外国人登録人口・世帯数

各年12月末現在

年次	住 民 基 本 台 帳				外 国 人 住 民			
	世帯数	人 口			世帯数	人 口		
		総数	男	女		総数	男	女
平成 21年	35,454	90,201	43,573	46,628	430	588	276	312
22年	35,753	90,031	43,459	46,572	419	575	253	322
23年	36,118	90,020	43,430	46,590	422	588	271	317
24年	36,643	90,496	43,677	46,819	417	584	272	312
25年	36,829	90,152	43,506	46,646	422	581	264	317

(注)住民基本台帳人口・世帯数において、外国人住民については平成23年までは名称が外国人登録で外数
平成24年より住民基本台帳法の改正に伴い内数となっております。

資料:市民課

(5) 国籍別外国人住民人口

各年12月末現在

国 籍	平成 2 1 年		平成 2 2 年		平成 2 3 年		平成 2 4 年		平成 2 5 年	
	世帯数	人 口	世帯数	人 口	世帯数	人 口	世帯数	人 口	世帯数	人 口
総 数	461	588	450	575	456	588	453	584	456	581
韓国及び朝鮮	215	293	214	289	216	287	206	281	203	274
ア メ リ カ	7	7	5	5	6	7	6	7	4	4
中 国	133	173	141	181	153	204	159	207	170	216
フィリピン	32	36	28	33	23	26	25	27	26	28
イ タ リ ア	2	2	1	1	1	1	1	1	—	—
カ ナ ダ	1	1	1	1	1	1	2	2	1	1
ブ ラ ジ ル	8	8	5	5	6	7	4	5	3	3
ボ リ ヴ ィ ア	1	1	2	2	1	1	1	1	1	1
ド イ ツ	2	2	1	1	—	—	1	1	1	1
タ イ	7	7	7	7	7	7	8	8	7	7
コ ロ ン ビ ア	1	1	1	1	—	—	—	—	—	—
インドネシア	1	1	2	2	1	1	1	1	1	1
オーストラリア	1	1	1	1	2	2	3	3	2	2
ペ ル ー	4	4	3	3	3	3	3	3	3	3
英 国	2	2	2	2	2	2	2	2	2	2
ヴェトナム	22	27	18	23	18	23	18	21	19	22
ニュージーランド	1	1	1	1	1	1	1	1	1	1
ポーランド	2	2	2	2	2	2	2	2	2	2
ハンガリー	1	1	1	1	1	1	1	1	1	1
マ リ	1	1	1	1	1	1	1	1	1	1
ルーマニア	1	1	1	1	—	—	—	—	—	—
ウクライナ	—	—	—	—	—	—	—	—	—	—
イ ラ ン	1	1	1	1	1	1	1	1	2	4
パキスタン	1	1	1	1	—	—	—	—	—	—
ナイジェリア	1	1	1	1	1	1	1	1	1	1
フィンランド	1	1	1	1	—	—	—	—	—	—
ミクロネシア	1	1	1	1	1	1	1	1	1	1
イ ン ド	7	7	2	2	1	1	1	2	1	1
アイスランド	—	—	—	—	—	—	—	—	—	—
アルバニア	1	1	—	—	—	—	—	—	—	—
フランス	—	—	2	2	2	2	1	1	—	—
ベルギー	1	1	1	1	1	1	—	—	—	—
モンゴル	1	1	—	—	—	—	—	—	—	—
スペイン	1	1	1	1	1	1	1	1	1	1
ガーナ	—	—	1	1	1	1	—	—	—	—
オランダ	—	—	—	—	1	1	—	—	—	—
トルコ	—	—	—	—	1	1	1	1	1	2
マレーシア	—	—	—	—	—	—	1	1	1	1

資料:市民課

(6)従前の住所地別転入人口

各年12月末現在

従前の住所地	平成21年	平成22年	平成23年	平成24年	平成25年
北海道	12	26	12	15	10
青森県	1	—	2	1	4
岩手県	2	2	2	2	—
宮城県	13	4	3	12	14
秋田県	1	1	1	1	—
山形県	1	1	—	1	—
福島県	—	1	11	2	1
茨城県	14	16	7	12	8
栃木県	5	1	2	1	2
群馬県	7	7	5	4	6
埼玉県	14	19	17	8	6
千葉県	27	30	43	50	40
東京都	45	62	53	56	59
神奈川県	34	55	59	75	43
新潟県	6	12	10	7	3
富山県	17	6	5	5	7
石川県	8	7	8	2	7
福井県	7	3	3	6	1
山梨県	—	—	3	—	2
長野県	5	5	—	2	2
岐阜県	3	10	17	5	4
静岡県	18	15	12	13	11
愛知県	72	40	32	42	22
三重県	17	18	19	19	13
滋賀県	22	18	7	21	29
京都府	52	33	45	34	45
大阪府	2,024	1,893	1,939	1,831	1,888
兵庫県	104	103	110	79	92
奈良県	29	45	29	29	24
和歌山県	83	99	189	87	75
鳥取県	15	7	11	10	10
島根県	1	3	2	9	9
岡山県	11	9	33	17	16
広島県	23	26	19	27	19
山口県	6	8	4	5	11
徳島県	7	9	8	8	10
香川県	12	19	12	17	19
愛媛県	9	6	14	18	7
高知県	15	21	13	6	11
福岡県	39	44	34	41	31
佐賀県	—	4	1	5	5
長崎県	11	6	12	13	14
熊本県	2	11	5	5	7
大分県	7	8	2	13	5
宮崎県	13	11	6	10	14
鹿児島県	20	11	17	14	21
沖縄県	35	32	37	21	15
外国	48	59	72	92	102
従前の住所なし	—	—	—	—	—

(注)住民基本台帳法の改正により、平成24年7月より外国人住民を含んでいます。

資料：市民課

第 2 章 国勢調査

1. 人口・世帯数の状況

(1) 年齢別・男女別(5歳階級)人口

年 齢 別	昭 和 6 0 年			平 成 2 年			平 成 7 年		
	総 数	男	女	総 数	男	女	総 数	男	女
総 数	79,591	38,657	40,934	79,234	38,347	40,887	84,653	41,047	43,606
0～4	4,392	2,302	2,090	4,026	2,046	1,980	4,661	2,403	2,258
5～9	5,135	2,630	2,505	4,411	2,280	2,131	4,664	2,317	2,347
10～14	6,802	3,445	3,357	5,126	2,607	2,519	4,812	2,438	2,374
15～19	7,309	3,398	3,911	7,122	3,365	3,757	5,422	2,622	2,800
20～24	5,880	2,834	3,046	6,358	3,055	3,303	6,793	3,308	3,485
25～29	4,633	2,295	2,338	5,294	2,621	2,673	6,370	3,085	3,285
30～34	5,303	2,579	2,724	4,520	2,285	2,235	5,931	2,955	2,976
35～39	6,861	3,482	3,379	5,160	2,516	2,644	5,270	2,653	2,617
40～44	6,441	3,177	3,264	6,679	3,354	3,325	5,652	2,813	2,839
45～49	5,907	2,989	2,918	6,330	3,095	3,235	6,980	3,523	3,457
50～54	5,467	2,733	2,734	5,784	2,934	2,850	6,403	3,164	3,239
55～59	4,448	2,252	2,196	5,186	2,562	2,624	5,597	2,805	2,792
60～64	3,319	1,518	1,801	4,210	2,101	2,109	4,998	2,420	2,578
65～69	2,582	1,068	1,514	3,008	1,295	1,713	3,961	1,930	2,031
70～74	2,286	922	1,364	2,280	878	1,402	2,787	1,172	1,615
75～79	1,611	628	983	1,933	740	1,193	1,986	723	1,263
80～84	802	289	513	1,120	378	742	1,440	488	952
85歳以上	400	109	291	579	173	406	889	204	685
年齢不詳	13	7	6	108	62	46	37	24	13

(参考)

0～14	16,329	8,377	7,952	13,563	6,933	6,630	14,137	7,158	6,979
15～64	55,568	27,257	28,311	56,643	27,888	28,755	59,416	29,348	30,068
65歳以上	7,681	3,016	4,665	8,920	3,464	5,456	11,063	4,517	6,546

(注)年齢不詳は含まない

資料:情報管理課

各年10月1日現在

平成12年			平成17年			平成22年		
総数	男	女	総数	男	女	総数	男	女
88,523	42,877	45,646	90,314	43,689	46,625	90,519	43,665	46,854
5,130	2,575	2,555	4,925	2,515	2,410	4,286	2,193	2,093
4,951	2,538	2,413	5,210	2,657	2,553	5,005	2,541	2,464
4,699	2,339	2,360	4,939	2,542	2,397	5,168	2,615	2,553
4,857	2,412	2,445	4,563	2,225	2,338	4,767	2,420	2,347
5,219	2,524	2,695	4,658	2,273	2,385	4,257	2,060	2,197
6,931	3,316	3,615	5,372	2,622	2,750	4,476	2,187	2,289
6,906	3,341	3,565	7,184	3,451	3,733	5,520	2,673	2,847
6,139	3,126	3,013	6,880	3,366	3,514	7,401	3,613	3,788
5,279	2,616	2,663	6,156	3,131	3,025	6,867	3,370	3,497
5,727	2,888	2,839	5,111	2,530	2,581	6,010	3,046	2,964
6,937	3,508	3,429	5,678	2,804	2,874	5,020	2,479	2,541
6,320	3,050	3,270	6,871	3,469	3,402	5,580	2,763	2,817
5,555	2,754	2,801	6,180	2,952	3,228	6,588	3,255	3,333
4,797	2,255	2,542	5,344	2,626	2,718	5,940	2,793	3,147
3,704	1,730	1,974	4,427	1,994	2,433	4,972	2,336	2,636
2,474	994	1,480	3,220	1,417	1,803	3,977	1,695	2,282
1,499	491	1,008	1,978	718	1,260	2,578	1,019	1,559
1,281	352	929	1,576	368	1,208	2,027	540	1,487
118	68	50	42	29	13	80	67	13
14,780	7,452	7,328	15,074	7,714	7,360	14,459	7,349	7,110
59,870	29,535	30,335	58,653	28,823	29,830	56,486	27,866	28,620
13,755	5,822	7,933	16,545	7,123	9,422	19,494	8,383	11,111

(2)年齢別・男女別人口

年 齢 別	総 数	男	女	年 齢 別	総 数	男	女
総 数	90,519	43,665	46,854	25 ~ 29	4,476	2,187	2,289
				25	871	435	436
0 ~ 4	4,286	2,193	2,093	26	911	442	469
0	774	397	377	27	895	455	440
1	844	421	423	28	896	408	488
2	836	429	407	29	903	447	456
3	908	454	454	30 ~ 34	5,520	2,673	2,847
4	924	492	432	30	997	487	510
5 ~ 9	5,005	2,541	2,464	31	1,044	503	541
5	933	493	440	32	1,063	512	551
6	1,021	510	511	33	1,120	577	543
7	1,024	522	502	34	1,296	594	702
8	1,037	523	514	35 ~ 39	7,401	3,613	3,788
9	990	493	497	35	1,397	693	704
10 ~ 14	5,168	2,615	2,553	36	1,477	730	747
10	1,060	532	528	37	1,526	715	811
11	1,099	564	535	38	1,481	717	764
12	995	510	485	39	1,520	758	762
13	1,025	528	497	40 ~ 44	6,867	3,370	3,497
14	989	481	508	40	1,562	749	813
15 ~ 19	4,767	2,420	2,347	41	1,426	709	717
15	938	472	466	42	1,361	673	688
16	1,045	542	503	43	1,404	691	713
17	936	471	465	44	1,114	548	566
18	914	463	451	45 ~ 49	6,010	3,046	2,964
19	934	472	462	45	1,357	673	684
20 ~ 24	4,257	2,060	2,197	46	1,304	685	619
20	874	398	476	47	1,178	610	568
21	872	435	437	48	1,136	547	589
22	830	393	437	49	1,035	531	504
23	843	411	432				
24	838	423	415				

資料:情報管理課

平成22年10月1日現在

年 齢 別	総 数	男	女	年 齢 別	総 数	男	女
50 ～ 54	5,020	2,479	2,541	75 ～ 79	3,977	1,695	2,282
50	1,030	496	534	75	902	414	488
51	1,064	526	538	76	873	383	490
52	980	474	506	77	806	350	456
53	929	454	475	78	755	292	463
54	1,017	529	488	79	641	256	385
55 ～ 59	5,580	2,763	2,817	80 ～ 84	2,578	1,019	1,559
55	998	504	494	80	581	245	336
56	1,059	526	533	81	577	238	339
57	1,140	544	596	82	501	187	314
58	1,150	581	569	83	483	189	294
59	1,233	608	625	84	436	160	276
60 ～ 64	6,588	3,255	3,333	85 ～ 89	1,304	399	905
60	1,249	610	639	85	331	110	221
61	1,491	737	754	86	299	89	210
62	1,469	744	725	87	291	96	195
63	1,411	679	732	88	211	57	154
64	968	485	483	89	172	47	125
65 ～ 69	5,940	2,793	3,147	90 ～ 94	559	115	444
65	1,003	461	542	90	156	31	125
66	1,224	587	637	91	110	22	88
67	1,223	597	626	92	102	25	77
68	1,273	588	685	93	101	20	81
69	1,217	560	657	94	90	17	73
70 ～ 74	4,972	2,336	2,636	95 ～ 99	152	24	128
70	1,101	530	571	95	52	10	42
71	924	420	504	96	46	7	39
72	952	483	469	97	29	2	27
73	1,007	460	547	98	17	3	14
74	988	443	545	99	8	2	6
				100	12	2	10
				不 詳	80	67	13

(3)小学校区別・町別・男女別人口

町名	総数	男	女
総数	90,519	43,665	46,854
津田小学校区	3,649	1,706	1,943
東小学校区	11,530	5,531	5,999
西小学校区	14,088	6,876	7,212
南小学校区	12,948	6,174	6,774
北小学校区	6,791	3,245	3,546
中央小学校区	14,794	7,159	7,635
木島小学校区	12,459	6,023	6,436
葛城小学校区	3,968	1,931	2,037
永寿小学校区	3,287	1,530	1,757
二色小学校区	5,142	2,556	2,586
東山小学校区	1,863	934	929
津田北町	1,221	585	636
津田南町	868	407	461
堀1丁目	1,157	527	630
堀2丁目	689	308	381
堀3丁目	871	406	465
小瀬1丁目	1,015	506	509
久保府住田前宅塚カ井田	1,206	586	620
久保府住田前宅塚カ井田	3,255	1,593	1,662
久保府住田前宅塚カ井田	872	389	483
半田門前宅塚カ井田	3,046	1,469	1,577
半田門前宅塚カ井田	249	148	101
半田門前宅塚カ井田	51	21	30
桜二丁目	1,158	496	662
新福東	93	39	54
新福東	1,931	956	975
新福東	639	315	324
新福東	1,362	620	742
海塚(加神含む)	2,419	1,181	1,238
海塚3丁目	336	152	184
北中町	1,591	758	833
近西木町	428	200	228
近西木町	442	207	235
近西木町	614	299	315
南新町	—	—	—
南新町	961	448	513
南新町	474	208	266
脇浜1丁目	507	263	244
脇浜2丁目	484	237	247
脇浜3丁目	1,305	641	664
脇浜4丁目	778	360	418
浦加神1丁目	5,533	2,721	2,812
浦加神1丁目	1,270	615	655
浦加神1丁目	869	434	435
浦加神2丁目	473	224	249
島中	210	99	111

(注) (1) 国勢調査の調査区割で集計しているため、実際の小学校区及び町別の区割りとは必ずしも一致しておりません。

(2) 二色南町については結果数値が著しく小さいため、二色4丁目の数値に合算し、Xで表示している。

資料: 情報管理課

平成22年10月1日現在

町名	総数	男	女
畠中1丁目	603	316	287
畠中2丁目	1,582	758	824
窪田	1,946	916	1,030
王子	2,974	1,443	1,531
王子新田	352	156	196
王子住宅	275	114	161
二色ノ浜荘園	589	273	316
地藏蔵堂	952	473	479
地藏堂ニュータウン	1,240	579	661
堤	1,166	581	585
橋本	1,808	916	892
橋本新田	336	155	181
旭ヶ丘	255	111	144
和泉	1,055	457	598
中央団地	422	208	214
鳥羽	2,000	983	1,017
石才	1,101	535	566
近義の里	720	367	353
麻生	3,468	1,703	1,765
清児	1,204	562	642
サンシテ	2,579	1,229	1,350
名越	1,928	954	974
清台	977	481	496
森府	2,514	1,271	1,243
森住	658	297	361
三ツ	3,237	1,567	1,670
三ツ松西之町	123	58	65
三ツ松府住	2,185	1,021	1,164
三ツ松第2	979	451	528
水間	1,941	891	1,050
三ヶ山	799	385	414
木積	1,847	903	944
馬場	948	454	494
稲谷	45	25	20
大川	17	9	8
蕎原	312	155	157
二色1丁目	1,322	672	650
二色2丁目	2,282	1,142	1,140
二色3丁目	836	404	432
二色4丁目	702	338	364
二色南町	X	X	X
東山1丁目	357	179	178
東山2丁目	404	207	197
東山3丁目	708	357	351
東山4丁目	74	35	39
東山5丁目	168	83	85
東山6丁目	105	49	56
東山7丁目	47	24	23

(4)町別・世帯人員別世帯数

町名	総数		普通		
	世帯数	世帯人員	総数	1人	2人
総数	32,993	90,519	32,940	7,913	9,164
津田北町	473	1,221	473	118	135
津田南町	365	868	365	103	124
堀1丁目	399	1,157	398	101	114
堀2丁目	266	689	266	72	84
堀3丁目	370	871	369	116	118
小瀬	420	1,015	420	137	112
小瀬1丁目	436	1,206	436	110	102
久保府	1,273	3,255	1,273	324	396
久保府田	414	872	414	150	133
半田門前	1,251	3,046	1,251	385	340
半田門前	37	249	34	7	12
半田住宅	24	51	24	9	10
桜塚	453	1,158	450	121	127
ユニチ	26	93	25	2	4
新福井	744	1,931	744	193	183
新福田	278	639	277	106	72
東海塚(加神含む)	631	1,362	631	234	201
東海塚3丁目	1,016	2,419	1,014	378	239
北海中町	151	336	151	53	49
近西木町	635	1,591	635	166	190
近西港	194	428	194	88	42
南新町	184	442	184	50	60
南新町	225	614	225	50	63
脇浜1丁目	—	—	—	—	—
脇浜2丁目	389	961	389	115	114
脇浜3丁目	175	474	174	36	64
脇浜4丁目	205	507	205	68	47
浦加神	160	484	160	17	45
浦加神	434	1,305	433	59	108
浦加神	318	778	317	86	113
浦加神	2,174	5,533	2,172	569	633
浦加神	512	1,270	512	142	154
加神1丁目	333	869	332	102	75
加神2丁目	178	473	178	46	47
加神中	61	210	61	6	9
加神中1丁目	252	603	252	102	45
加神中2丁目	536	1,582	536	89	132
窪田	689	1,946	688	147	184
王子	1,004	2,974	1,004	158	267
王子新田	105	352	104	12	34
王子住宅	107	275	107	23	33

(注) (1) 国勢調査の調査区割で集計しているため、実際の町別の区割りとは必ずしも一致していません。

(2) 二色南町については結果数値が著しく小さいため、二色4丁目の数値に合算し、Xで表示している。

資料: 情報管理課

平成22年10月1日現在

世帯				施設等の世帯	
3人	4人	5人	6人以上	世帯数	世帯人員
6,528	6,200	2,165	970	53	2,851
86	99	32	3	—	—
64	49	22	3	—	—
74	63	25	21	1	98
40	39	19	12	—	—
64	48	18	5	1	14
72	67	23	9	—	—
87	85	30	22	—	—
228	212	85	28	—	—
88	28	11	4	—	—
246	192	61	27	—	—
7	4	1	3	3	155
2	1	—	2	—	—
74	91	29	8	3	3
8	10	1	—	1	14
168	149	39	12	—	—
51	33	7	8	1	16
97	68	24	7	—	—
172	147	57	21	2	34
30	10	3	6	—	—
132	103	32	12	—	—
24	24	11	5	—	—
40	22	8	4	—	—
43	45	18	6	—	—
—	—	—	—	—	—
68	57	25	10	—	—
35	29	8	2	1	35
36	37	14	3	—	—
37	44	13	4	—	—
102	113	38	13	1	1
60	43	7	8	1	29
451	353	121	45	2	46
85	104	18	9	—	—
63	59	25	8	1	18
35	32	11	7	—	—
13	23	6	4	—	—
33	51	19	2	—	—
109	145	47	14	—	—
136	149	45	27	1	28
194	267	89	29	—	—
21	18	11	8	1	30
26	17	8	—	—	—

(4)町別・世帯人員別世帯数(つづき)

町名	総数		普通		
	世帯数	世帯人員	総数	1人	2人
二色ノ浜荘園	226	589	226	32	102
地蔵堂	340	952	340	71	82
地蔵堂ニュータウン	427	1,240	427	60	112
堤	411	1,166	410	76	106
橋本	542	1,808	540	123	146
橋本新田	139	336	139	37	54
旭ヶ丘	134	255	134	54	59
和泉台	500	1,055	500	189	166
中央団地	169	422	169	34	60
鳥羽	693	2,000	693	147	143
石才	383	1,101	383	81	89
近義の里	271	720	271	44	106
麻生中	1,208	3,468	1,208	215	330
清児	385	1,204	384	49	95
サンシティ	890	2,579	890	133	215
名越	642	1,928	641	116	171
清名台	358	977	358	46	135
森府	509	2,514	501	85	121
森府住	299	658	297	112	87
三ツ松	1,006	3,237	1,005	155	237
三ツ松西之町	63	123	63	23	26
三ツ松府住	1,061	2,185	1,061	416	346
三ツ松第2	407	979	407	122	112
水間	462	1,941	452	125	136
三ヶ山	245	799	244	37	69
木積	612	1,847	611	125	142
馬場	288	948	288	42	71
柜谷	11	45	11	1	1
大蔵川	7	17	7	3	1
蓄原	90	312	90	14	22
二色1丁目	473	1,322	473	111	92
二色2丁目	817	2,282	817	128	245
二色3丁目	267	836	267	12	89
二色4丁目	233	702	232	16	76
二色南町	X	X	X	X	X
東山1丁目	109	357	109	6	25
東山2丁目	98	404	94	9	28
東山3丁目	202	708	202	4	34
東山4丁目	23	74	23	2	4
東山5丁目	51	168	51	2	9
東山6丁目	32	105	32	4	5
東山7丁目	13	47	13	2	1

平成22年10月1日現在

世帯				施設等の世帯	
3人	4人	5人	6人以上	世帯数	世帯人員
45	25	14	8	—	—
83	66	29	9	—	—
107	109	35	4	—	—
104	79	28	17	1	7
105	104	38	24	2	318
20	15	8	5	—	—
8	7	5	1	—	—
73	50	17	5	—	—
39	30	5	1	—	—
139	193	55	16	—	—
78	88	33	14	—	—
58	37	19	7	—	—
271	246	102	44	—	—
92	87	36	25	1	1
221	259	56	6	—	—
141	123	52	38	1	51
89	57	25	6	—	—
92	120	54	29	8	974
49	35	10	4	2	6
201	232	92	88	1	31
10	2	2	—	—	—
169	94	26	10	—	—
91	57	19	6	—	—
60	81	26	24	10	759
53	35	30	20	1	45
120	125	59	40	1	19
49	61	31	34	—	—
1	3	3	2	—	—
1	1	1	—	—	—
14	12	11	17	—	—
101	128	35	6	—	—
182	200	55	7	—	—
66	64	24	12	—	—
54	62	21	3	1	1
X	X	X	X	X	X
28	40	6	4	—	—
25	23	3	6	4	118
55	80	24	5	—	—
7	7	3	—	—	—
18	17	4	1	—	—
6	12	5	—	—	—
2	4	3	1	—	—

2. 住居の状況

(1) 住居の種類・住宅の所有の関係別一般世帯数

町名	総数	住宅に住む一般世帯						住宅以外に住む一般世帯
		総数	持ち家	公営・都市機構・公社の借家	民営の借家	給与社宅	間借り	
総数	32,940	32,775	21,259	4,671	5,667	865	313	165
津田北町	473	473	274	168	28	—	3	—
津田南町	365	364	289	—	58	13	4	1
堀1丁目	398	398	251	—	134	9	4	—
堀2丁目	266	266	109	147	8	—	2	—
堀3丁目	369	368	299	—	55	12	2	1
小瀬	420	414	244	—	165	—	5	6
小瀬1丁目	436	436	252	—	174	5	5	—
久保府住田	1,273	1,268	927	115	207	6	13	5
久保府住田	414	414	—	400	14	—	—	—
半田門前	1,251	1,248	682	—	541	10	15	3
半田住宅	34	34	28	—	6	—	—	—
半田住宅	24	24	7	17	—	—	—	—
桜二丁目	450	450	123	323	3	1	—	—
ユニチ力井田	25	23	23	—	—	—	—	2
新福	744	744	525	—	201	8	10	—
福	277	275	115	7	140	5	8	2
東	631	631	166	421	40	—	4	—
海塚(加神含む)	1,014	1,006	636	—	330	26	14	8
海塚3丁目	151	151	95	—	55	—	1	—
北中町	635	630	528	—	91	8	3	5
北中	194	193	101	—	83	6	3	1
近西木町	184	183	156	—	24	2	1	1
近西	225	225	193	—	30	—	2	—
港	—	—	—	—	—	—	—	—
南新町	389	388	309	—	75	1	3	1
新	174	173	115	—	53	5	—	1
脇浜1丁目	205	205	133	—	63	4	5	—
脇浜2丁目	160	159	134	—	24	1	—	1
脇浜3丁目	433	432	361	—	59	7	5	1
脇浜4丁目	317	316	133	158	18	1	6	1
沢	2,172	2,169	1,393	44	674	38	20	3
浦田	512	512	262	38	184	23	5	—
加神1丁目	332	332	203	—	113	15	1	—
加神2丁目	178	177	152	—	24	1	—	1
畠中	61	61	58	—	2	—	1	—
畠中1丁目	252	239	106	—	107	25	1	13
畠中2丁目	536	536	463	—	70	2	1	—
窪田	688	666	580	—	68	8	10	22
王子	1,004	1,004	861	—	120	11	12	—
王子新田	104	98	94	—	1	—	3	6
王子住宅	107	107	19	82	6	—	—	—

(注) (1) 国勢調査の調査区割で集計しているため、実際の町別の区割りとは必ずしも一致していません。

(2) 二色南町については結果数値が著しく小さいため、二色4丁目の数値に合算し、Xで表示している。

資料: 情報管理課

平成22年10月1日現在

町名	総数	住宅に住む一般世帯						住宅以外に住む一般世帯
		総数	持ち家	公営・都市機構・公社の借家	民営の借家	給与社宅	間借り	
二色ノ浜荘園	226	226	200	—	23	2	1	—
地蔵堂	340	340	234	—	103	1	2	—
地蔵堂ニュータウン	427	427	391	—	32	2	2	—
堤	410	408	286	—	112	7	3	2
橋本	540	539	450	—	79	1	9	1
橋本新田	139	139	69	49	19	—	2	—
旭ヶ丘	134	134	3	130	1	—	—	—
和泉台	500	500	—	500	—	—	—	—
中央団地	169	169	—	169	—	—	—	—
中鳥羽	693	692	502	—	172	10	8	1
石才	383	382	278	9	89	2	4	1
近義の里	271	265	223	—	38	2	2	6
麻生中児	1,208	1,206	806	—	369	18	13	2
清サシテ	384	384	370	—	9	—	5	—
サシテ	890	890	846	—	28	3	13	—
名越	641	628	488	—	125	6	9	13
清名台	358	358	344	—	8	—	6	—
森府住	501	501	444	—	42	4	11	—
森府住	297	297	—	293	—	—	4	—
三ツ松	1,005	1,000	880	—	105	3	12	5
三ツ松西之町	63	63	9	53	1	—	—	—
三ツ松府住	1,061	1,061	12	1,048	—	—	1	—
三ツ松第2	407	407	—	403	—	—	4	—
水ヶ山	452	439	319	—	93	26	1	13
三ヶ山	244	237	215	—	10	3	9	7
木積	611	593	504	—	82	5	2	18
馬場	288	288	260	—	24	2	2	—
柵谷	11	11	11	—	—	—	—	—
大川	7	7	7	—	—	—	—	—
蕎原	90	84	81	—	2	—	1	6
二色1丁目	473	473	59	—	2	412	—	—
二色2丁目	817	816	599	97	23	94	3	1
二色3丁目	267	267	260	—	4	—	3	—
二色4丁目	232	231	223	—	2	2	4	1
二色南町	X	X	X	X	X	X	X	X
東山1丁目	109	109	101	—	—	—	2	—
東山2丁目	94	91	77	—	6	6	3	3
東山3丁目	202	202	201	—	5	—	—	—
東山4丁目	23	23	23	—	1	—	—	—
東山5丁目	51	51	45	—	—	—	—	—
東山6丁目	32	32	28	—	6	—	—	—
東山7丁目	13	13	12	—	4	1	—	—

3. 就業等の状況

(1) 産業構造の推移

各年10月1日現在（単位：人・％）

年次	総数			1次産業			2次産業			3次産業		
	総数	男	女	総数	男	女	総数	男	女	総数	男	女
平成2年	37,889	22,785	15,104	820	541	279	16,121	10,582	5,539	20,948	11,662	9,286
	100%	60%	40%	2%	1%	1%	43%	28%	15%	55%	31%	24%
7年	40,111	24,621	15,490	752	492	260	14,398	10,172	4,226	24,961	13,957	11,004
	100%	61%	39%	2%	1%	1%	36%	25%	11%	62%	35%	27%
12年	39,880	24,174	15,706	659	443	216	12,694	9,272	3,422	26,527	14,459	12,068
	100%	60%	40%	2%	1%	1%	32%	23%	9%	66%	36%	30%
17年	39,501	23,384	16,117	642	425	217	10,804	8,055	2,749	28,055	14,904	13,151
	100%	59%	41%	2%	1%	1%	27%	20%	7%	71%	38%	33%
22年	39,597	22,883	16,714	584	381	203	9,742	7,303	2,439	29,271	15,199	14,072
	100%	58%	42%	2%	1%	1%	24%	18%	6%	74%	38%	36%

(注) (1) 1次産業とは、農林漁業をいう。

(2) 2次産業とは、鉱業・採石業・砂利採取業、建設業、製造業をいう。

(3) 3次産業とは、電気・ガス・熱供給・水道業、情報通信業、運輸業・郵便業、卸売業・小売業、金融業・保険業、不動産業・物品賃貸業、学術研究・専門・技術サービス業、宿泊業・飲食サービス業、生活関連サービス業・娯楽業、教育・学習支援業、医療・福祉、複合サービス事業、サービス業、公務をいう。

(4) 分類不能の産業を3次産業に含める。

資料：情報管理課

(2) 労働力状態別15歳以上人口

各年10月1日現在

年次	15歳以上人口総数	労働力人口						完全失業者	非労働力人口 家事・通学・その他
		就業者					休業者		
		総数	主に仕事	家事の他仕事	通学のかたわら仕事	休業者			
平成2年	65,563	37,889	31,823	5,210	489	367	1,625	25,837	
7年	70,479	40,111	33,375	5,799	508	429	2,479	27,627	
12年	73,625	39,880	33,339	5,430	597	514	2,496	30,576	
17年	75,198	39,501	32,066	6,184	684	567	3,406	30,906	
22年	75,980	39,597	32,465	5,821	680	631	3,447	32,936	

(注) 15歳以上人口総数は、労働力状態「不詳」を含む

資料：情報管理課

(3) 町別・産業（大分類）別労働力の状態

町名	15歳以上 人口	労働力 人口	就業者											
			総数	農業 林業	うち 農業	漁業	鉱業・採 石業・砂 利採取業	建設業	製造業	電気・ガス 熱供給・水道業	情報 通信業	運輸業 郵便業	卸売業 小売業	金融業 保険業
総数	75,980	43,044	39,597	568	563	16	1	2,919	6,822	232	596	3,094	6,702	1,019
津田北町	964	604	564	-	-	3	-	36	92	2	6	48	100	19
津田南町	774	450	413	3	3	1	-	28	90	3	7	28	90	10
堀1丁目	1,039	566	507	25	25	-	-	50	100	3	2	43	70	13
堀2丁目	557	305	267	1	1	-	-	20	36	1	3	25	48	4
堀3丁目	758	405	379	-	-	-	-	33	56	1	9	27	72	12
小瀬	844	490	457	1	1	-	-	40	78	1	9	38	87	11
小瀬1丁目	974	591	547	24	24	-	-	56	80	1	5	32	100	9
久保府住田	2,778	1,642	1,488	7	7	1	-	139	266	11	21	123	258	26
久保府住田	755	386	299	-	-	-	-	20	57	-	3	26	54	3
半田門前宅	2,588	1,510	1,365	10	10	-	-	111	216	5	17	100	234	30
半田門前宅	237	41	38	1	1	-	-	4	10	-	-	5	6	-
半田門前宅	46	13	13	-	-	-	-	-	1	-	-	1	3	1
桜ユニチ	882	463	415	-	-	-	-	34	76	2	7	38	78	11
ユニチ	53	39	39	-	-	-	-	6	5	-	-	-	10	1
新福東	1,547	953	883	2	2	-	-	63	145	5	17	67	152	21
新福東	558	338	294	5	5	-	-	21	46	1	4	21	51	2
海塚（加神含む）	1,234	630	542	4	4	-	-	37	73	2	2	33	101	6
海塚3丁目	2,100	1,210	1,110	16	16	1	-	59	192	4	19	69	202	33
北中町	306	145	125	-	-	-	-	8	15	-	5	9	29	5
北中町	1,426	827	756	1	1	-	-	53	133	2	7	58	152	31
近西港	371	219	204	2	2	-	-	16	29	-	1	16	47	4
近西港	393	248	237	1	1	-	-	2	18	-	2	17	76	5
南新脇	507	312	294	1	1	-	-	9	34	-	12	18	82	6
南新脇	-	-	-	-	-	-	-	-	-	-	-	-	-	-
南新脇	878	504	463	4	4	-	-	25	82	2	9	42	96	16
南新脇	415	209	201	4	4	-	-	13	30	1	5	9	42	8
脇浜1丁目	393	240	230	4	4	-	-	10	47	3	6	15	32	7
脇浜2丁目	396	252	237	11	11	-	-	10	35	2	5	15	46	5
脇浜3丁目	1,047	592	559	6	6	-	-	36	120	4	12	56	77	16
脇浜4丁目	700	344	298	3	3	1	-	26	69	3	3	20	44	6
沢田	4,688	2,779	2,533	62	61	-	-	162	432	12	45	254	414	65
浦加神1丁目	1,038	633	584	19	19	-	-	42	126	3	12	49	87	19
浦加神1丁目	724	448	431	6	6	-	-	40	71	5	4	31	80	10
浦加神2丁目	428	226	203	2	2	-	-	8	47	3	2	17	35	3
島中	165	107	101	-	-	-	-	12	9	2	3	12	20	3
島中1丁目	462	302	283	-	-	-	-	15	90	3	4	28	46	5
島中2丁目	1,246	741	699	9	9	-	-	42	126	8	15	61	123	27
窪田	1,602	973	911	4	4	-	-	71	190	7	17	77	169	19
王子	2,393	1,436	1,342	26	26	1	-	88	247	9	26	102	247	36
王子新田	313	156	142	9	9	-	-	11	30	1	2	9	21	7
王子住宅	228	134	119	-	-	-	-	10	24	1	1	10	19	4

(注) (1) 総数には休業者を含む

(2) 二色南町については結果数値が著しく小さいため、二色4丁目の数値に合算し、Xで表示している

資料：情報管理課

平成22年10月1日現在

就 業 者										非労働力 人 口	う ち 通 学 者
不動産業・ 物品賃貸業	学術研究・ 専門・技術 サービス業	宿泊業・飲 食サービス 業	生活関連 サービス 業・娯楽業	教育・学 習支援業	医療・ 福祉	複合サー ビス事業	サービス業 (他に分類さ れないもの)	公務(他に分 類されるもの を除く)	分類不能 の産業		
686	799	1,850	1,394	1,420	4,880	226	2,286	1,547	2,540	31,594	4,867
9	15	35	22	23	68	1	29	29	27	325	38
7	9	14	19	11	41	1	28	5	18	323	28
4	8	30	18	16	57	5	36	8	19	463	67
2	4	13	17	5	37	3	21	7	20	246	24
7	12	16	12	11	56	-	27	5	23	335	51
12	11	18	14	10	37	4	22	8	56	324	52
7	8	18	13	14	66	3	48	17	46	354	66
38	25	75	69	39	164	8	80	27	111	1,098	137
7	3	15	10	2	38	-	34	1	26	345	32
34	22	66	46	41	149	10	86	26	162	976	152
2	-	1	4	-	2	-	2	1	-	196	4
1	-	-	2	-	1	-	-	1	2	30	1
7	7	25	15	14	33	3	29	14	22	399	45
-	-	1	4	1	5	-	5	1	-	14	5
19	18	45	28	38	123	5	55	21	59	544	83
3	3	10	15	8	32	1	25	5	41	205	36
5	9	28	27	21	61	3	61	26	43	590	49
24	20	53	42	52	136	7	53	28	100	853	136
2	5	6	5	4	15	-	8	1	8	154	11
13	33	26	31	24	98	5	48	19	22	572	103
2	1	14	9	8	16	1	18	4	16	138	26
8	8	30	12	9	30	1	7	5	6	144	24
6	8	8	13	15	42	3	17	9	11	194	35
-	-	-	-	-	-	-	-	-	-	-	-
13	8	18	20	14	51	3	27	9	24	362	57
6	5	10	8	5	21	2	9	10	13	197	24
2	5	8	5	5	23	1	15	9	33	139	25
3	6	19	3	6	23	2	11	16	19	138	24
10	15	32	17	19	64	3	22	30	20	438	60
4	7	14	11	10	27	-	31	3	16	348	32
40	56	103	93	98	302	10	154	57	174	1,814	237
7	7	23	29	25	54	3	38	11	30	361	52
10	13	16	17	20	44	2	25	15	22	255	38
9	1	9	8	10	28	2	12	4	3	199	29
-	2	7	4	1	12	1	7	-	6	58	15
3	2	10	9	9	25	1	13	6	14	140	27
25	12	30	17	20	76	3	35	28	42	490	89
11	16	57	26	28	75	7	43	27	67	604	135
23	25	60	41	34	154	3	89	49	82	893	196
1	5	9	3	6	15	1	4	4	4	152	16
1	1	7	5	4	13	-	7	5	7	94	14

(3) 町別・産業(大分類)別労働力の状態 (つづき)

町名	15歳以上 人口	労働力 人口	就業者											
			総数	農業 林業	うち 農業	漁業	鉱業・採 石業・砂 利採取業	建設業	製造業	電気・ガス 熱供給・水道業	情報 通信業	運輸業 郵便業	卸売業 小売業	金融業 保険業
二色ノ浜荘園	537	260	232	-	-	-	-	16	41	-	8	15	32	9
地蔵堂	817	481	458	2	2	-	-	49	91	1	6	31	80	13
地蔵堂ニュータウン	1,018	634	601	1	1	-	-	33	92	6	11	52	104	21
堤	999	571	528	5	5	-	-	40	89	1	6	39	65	11
橋本	1,605	737	661	10	10	-	-	45	114	3	16	43	124	16
橋本新田	295	145	127	-	-	-	-	13	19	-	1	11	23	2
旭ヶ丘	241	69	57	1	1	-	-	6	13	-	-	8	4	2
和泉台	939	435	355	-	-	-	-	36	60	-	1	23	67	6
中央団地	347	230	210	-	-	1	-	11	31	-	-	29	33	4
鳥羽	1,483	941	883	2	2	-	-	87	143	12	13	73	135	24
石才	912	527	474	3	3	1	-	43	82	3	17	33	73	12
近義の里	636	337	313	1	1	-	-	18	54	-	3	17	53	10
麻生中	2,807	1,728	1,591	30	30	1	-	135	253	8	18	138	276	35
清児	1,027	579	542	24	24	-	-	38	91	1	8	31	97	16
サンシテイ	2,146	1,390	1,313	1	1	-	-	71	178	12	40	95	266	53
名越	1,643	978	918	15	15	-	-	88	196	-	5	68	160	20
清名台	868	460	420	1	1	-	-	42	53	4	3	26	72	13
森府住	2,226	764	709	11	11	2	-	60	142	1	11	52	110	15
森府住	531	253	224	-	-	-	-	20	40	1	1	20	35	2
三ツ松	2,707	1,629	1,539	54	53	-	-	123	288	12	19	104	245	34
三ツ松西之町	118	44	34	3	3	-	-	5	5	-	1	4	3	-
三ツ松府住	1,940	992	793	7	7	-	-	57	164	3	5	72	124	3
三ツ松第2	797	466	404	1	1	1	-	39	75	1	3	42	61	4
水間	1,808	624	582	11	10	-	-	35	87	4	10	22	88	16
三ヶ山	691	371	349	26	26	1	-	29	95	-	3	24	42	6
木積	1,593	894	846	45	45	1	1	71	167	2	4	56	122	14
馬場	799	478	444	13	13	-	-	49	60	1	9	28	62	12
柮谷	40	25	24	-	-	-	-	1	5	-	-	1	4	-
大川	17	14	12	4	4	-	-	-	1	-	-	-	1	1
蕎原	267	148	141	14	12	-	-	6	12	1	1	9	21	1
二色1丁目	922	603	591	-	-	-	-	5	10	3	3	23	31	11
二色2丁目	1,862	1,195	1,144	2	2	-	-	73	170	15	20	158	162	54
二色3丁目	715	414	387	1	1	-	-	28	64	9	5	32	44	25
二色4丁目	607	368	348	1	1	-	-	26	54	2	4	20	62	16
二色南町	X	X	X	X	X	X	X	X	X	X	X	X	X	X
東山1丁目	242	169	165	2	2	-	-	13	36	4	4	15	17	7
東山2丁目	270	156	148	3	3	-	-	14	36	-	-	6	23	3
東山3丁目	440	302	294	-	-	-	-	14	50	8	6	19	57	5
東山4丁目	50	26	25	-	-	-	-	2	3	1	-	1	1	2
東山5丁目	103	71	71	-	-	-	-	4	18	-	2	3	10	-
東山6丁目	71	49	47	1	1	-	-	6	11	-	-	1	8	1
東山7丁目	37	24	21	-	-	-	-	2	6	-	-	1	5	1

資料：情報管理課

平成22年10月1日現在

就業者											非労働力人口	通学者 通学者
不動産業・ 物品賃貸業	学術研究・ 専門・技術 サービス業	宿泊業・飲 食サービス 業	生活関連 サービス 業・娯楽業	教育・学 習支援業	医療・ 福祉	複合サー ビス事業	サービス業 (他に分類さ れないもの)	公務(他に分 類されるもの を除く)	分類不能 の産業			
4	7	9	10	15	30	2	16	16	2	275	40	
8	3	17	13	17	49	5	25	11	37	325	61	
9	20	38	22	22	92	3	23	20	32	378	124	
6	7	22	21	17	89	4	34	14	58	424	81	
8	11	35	21	28	93	2	42	10	40	860	104	
1	5	3	6	2	17	1	11	3	9	146	9	
-	-	4	1	-	6	-	5	-	7	160	5	
3	1	22	17	6	51	4	31	2	25	490	40	
6	5	23	13	2	27	-	14	2	9	112	18	
24	28	36	33	30	100	7	39	33	64	489	98	
11	8	20	12	17	75	5	32	10	17	348	63	
5	11	15	15	19	50	2	17	11	12	298	33	
24	27	77	58	66	210	5	96	41	93	1,033	182	
8	8	17	22	26	83	5	23	18	26	441	93	
24	42	52	48	57	173	8	56	69	68	730	261	
14	17	41	33	27	105	8	46	24	51	636	112	
7	8	20	19	17	61	2	28	21	23	401	43	
9	10	29	20	19	124	1	29	14	50	1,448	99	
2	2	20	9	1	31	-	13	5	22	276	33	
17	31	60	48	75	205	10	78	42	94	1,027	193	
1	1	-	1	2	1	-	5	2	-	74	2	
7	6	41	29	12	101	-	63	4	95	917	82	
6	2	23	22	3	60	-	37	2	22	314	38	
9	6	33	15	26	124	3	41	18	34	1,149	71	
7	5	9	4	22	35	2	17	8	14	315	52	
10	10	31	28	27	113	10	36	34	64	680	146	
4	9	27	16	18	72	3	19	15	27	314	53	
1	-	2	1	1	6	-	-	-	2	15	4	
-	-	1	-	1	-	-	-	-	3	2	-	
1	2	20	1	11	21	5	4	7	4	118	25	
4	5	4	2	28	50	3	4	383	22	318	66	
25	42	58	30	52	109	6	65	51	52	638	184	
9	17	13	9	24	45	4	19	32	7	293	79	
14	14	15	10	18	44	4	12	19	13	230	55	
X	X	X	X	X	X	X	X	X	X	X	X	
4	2	6	5	3	24	3	2	10	8	73	7	
1	-	10	4	5	23	-	9	4	7	114	22	
3	11	11	6	15	41	1	11	30	6	138	9	
-	1	-	3	1	5	-	-	3	2	24	2	
2	-	3	4	6	7	-	2	6	4	32	-	
1	-	4	-	1	10	-	1	2	-	22	2	
-	-	-	-	1	4	-	-	-	1	13	1	

(4)産業(大分類)別・年齢(5歳階級)別・男女別15歳以上就業者数

男 女 年 齢 (5歳階級)	総 数	A 農 業 林 業	うち農業	B 漁 業	C 鉱業、採石 業、砂利採 取業	D 建 設 業	E 製 造 業	F 電 気・ガ 斯 熱 供 給 水 道 業	G 情 報 通 信 業	H 運 輸 業 郵 便 業	I 卸 売 業 小 売 業	J 金 融 業 保 險 業
総 数	39,597	568	563	16	1	2,919	6,822	232	596	3,094	6,702	1,019
15～19歳	696	1	1	-	-	28	81	1	1	23	183	-
20～24	2,585	9	9	1	-	138	361	5	47	141	539	66
25～29	3,350	19	18	2	-	224	553	10	68	225	550	88
30～34	3,959	26	26	1	-	318	701	29	65	357	663	69
35～39	5,308	29	29	1	1	442	939	42	99	501	818	141
40～44	5,141	37	37	4	-	417	906	28	98	490	847	164
45～49	4,601	37	36	2	-	360	765	35	91	400	763	162
50～54	3,732	53	52	-	-	255	624	40	49	291	663	135
55～59	3,725	37	37	1	-	298	744	26	43	276	611	91
60～64	3,373	85	84	3	-	248	674	14	27	278	531	58
65～69	1,738	94	93	1	-	123	291	1	4	88	250	19
70～74	809	65	65	-	-	48	114	1	2	16	163	15
75～79	376	51	51	-	-	16	46	-	-	6	75	6
80～84	145	20	20	-	-	3	15	-	2	2	34	4
85歳以上	59	5	5	-	-	1	8	-	-	-	12	1
男	22,883	368	365	13	1	2,513	4,789	198	467	2,502	3,165	398
15～19歳	320	1	1	-	-	24	62	1	1	16	61	-
20～24	1,244	6	6	1	-	128	260	4	23	97	206	16
25～29	1,816	15	15	2	-	183	394	8	42	157	241	22
30～34	2,302	17	17	1	-	281	496	25	45	273	329	19
35～39	3,174	20	20	1	1	380	669	34	82	397	425	49
40～44	2,956	23	23	2	-	353	646	20	87	398	395	64
45～49	2,669	22	21	2	-	311	517	34	78	340	364	56
50～54	2,139	31	31	-	-	220	431	38	45	238	305	61
55～59	2,210	27	27	1	-	255	528	20	35	237	258	50
60～64	2,113	51	50	2	-	217	456	12	22	246	280	33
65～69	1,068	59	58	1	-	108	193	1	4	82	145	11
70～74	515	40	40	-	-	37	87	1	2	15	90	9
75～79	230	35	35	-	-	13	34	-	-	5	45	4
80～84	94	18	18	-	-	2	12	-	1	1	15	3
85歳以上	33	3	3	-	-	1	4	-	-	-	6	1
女	16,714	200	198	3	-	406	2,033	34	129	592	3,537	621
15～19歳	376	-	-	-	-	4	19	-	-	7	122	-
20～24	1,341	3	3	-	-	10	101	1	24	44	333	50
25～29	1,534	4	3	-	-	41	159	2	26	68	309	66
30～34	1,657	9	9	-	-	37	205	4	20	84	334	50
35～39	2,134	9	9	-	-	62	270	8	17	104	393	92
40～44	2,185	14	14	2	-	64	260	8	11	92	452	100
45～49	1,932	15	15	-	-	49	248	1	13	60	399	106
50～54	1,593	22	21	-	-	35	193	2	4	53	358	74
55～59	1,515	10	10	-	-	43	216	6	8	39	353	41
60～64	1,260	34	34	1	-	31	218	2	5	32	251	25
65～69	670	35	35	-	-	15	98	-	-	6	105	8
70～74	294	25	25	-	-	11	27	-	-	1	73	6
75～79	146	16	16	-	-	3	12	-	-	1	30	2
80～84	51	2	2	-	-	1	3	-	1	1	19	1
85歳以上	26	2	2	-	-	-	4	-	-	-	6	-

資料:情報管理課

平成22年10月1日現在

K 不動産業・ 物品賃貸 業	L 学術研究・ 専門・技術 サービス業	M 宿泊業・飲 食サービス 業	N 生活関連 サービス 業・娯楽業	O 教育・学 習支援業	P 医 療 福 祉	Q 複 合 サービ ス事 業	R サービス業 (他に分類さ れないもの)	S 公務(他に 分類される ものを除く)	T 分類不能 の産業	男 女 年 齢 (5歳階級)
686	799	1,850	1,394	1,420	4,880	226	2,286	1,547	2,540	総 数
3	-	164	37	18	33	-	17	2	104	15～19歳
22	38	190	155	118	377	19	92	46	221	20～24
39	59	128	164	154	480	20	161	144	262	25～29
46	79	147	145	139	570	24	177	149	254	30～34
93	119	213	141	148	668	36	266	257	354	35～39
81	100	211	128	125	691	27	228	224	335	40～44
69	100	171	117	170	581	32	234	256	256	45～49
46	77	158	94	195	466	29	208	199	150	50～54
57	95	168	107	185	399	27	232	174	154	55～59
95	69	161	137	96	329	10	311	76	171	60～64
67	38	78	91	49	188	-	224	16	116	65～69
31	17	45	49	13	54	2	91	4	79	70～74
18	6	11	19	6	30	-	35	-	51	75～79
15	2	5	7	3	10	-	4	-	19	80～84
4	-	-	3	1	4	-	6	-	14	85歳以上
416	530	738	555	588	1,169	114	1,565	1,217	1,577	男
1	-	67	12	11	10	-	6	2	45	15～19歳
11	15	83	52	41	73	5	57	31	135	20～24
19	28	53	84	47	114	6	113	109	179	25～29
25	38	72	59	58	163	9	111	111	170	30～34
49	71	92	53	59	158	15	189	198	232	35～39
40	70	77	43	50	140	15	152	171	210	40～44
51	73	66	34	67	114	20	157	204	159	45～49
28	60	60	34	67	102	18	138	168	95	50～54
31	66	62	38	84	105	18	149	144	102	55～59
73	57	60	56	59	81	7	230	65	106	60～64
46	34	22	49	31	64	-	155	12	51	65～69
22	11	18	26	8	24	1	74	2	48	70～74
8	5	4	10	4	9	-	28	-	26	75～79
10	2	2	4	2	9	-	2	-	11	80～84
2	-	-	1	-	3	-	4	-	8	85歳以上
270	269	1,112	839	832	3,711	112	721	330	963	女
2	-	97	25	7	23	-	11	-	59	15～19歳
11	23	107	103	77	304	14	35	15	86	20～24
20	31	75	80	107	366	14	48	35	83	25～29
21	41	75	86	81	407	15	66	38	84	30～34
44	48	121	88	89	510	21	77	59	122	35～39
41	30	134	85	75	551	12	76	53	125	40～44
18	27	105	83	103	467	12	77	52	97	45～49
18	17	98	60	128	364	11	70	31	55	50～54
26	29	106	69	101	294	9	83	30	52	55～59
22	12	101	81	37	248	3	81	11	65	60～64
21	4	56	42	18	124	-	69	4	65	65～69
9	6	27	23	5	30	1	17	2	31	70～74
10	1	7	9	2	21	-	7	-	25	75～79
5	-	3	3	1	1	-	2	-	8	80～84
2	-	-	2	1	1	-	2	-	6	85歳以上

第 3 章 事 業 所

1. 事業所の推移（産業大分類別事業所の推移）

年 次	総 数		A～B 農 林 漁 業		C 鉱業・採石業・砂利 採取業		D 建 設 業	
	事業所数	従業者数	事業所数	従業者数	事業所数	従業者数	事業所数	従業者数
平成 3年	3,774	31,637	1	13	—	—	222	2,042
平成 8年	3,920	32,367	1	5	—	—	283	2,557
平成13年	3,757	32,264	2	14	—	—	281	2,357
平成18年	3,513	30,996	2	17	—	—	257	1,817
平成21年	3,549	32,491	5	19	—	—	294	1,817
平成24年	3,333	29,495	5	50	—	—	265	1,516

年 次	E 製 造 業		F 電気・ガス・熱供給・ 水道業		G 情報通信業		H 運輸業・郵便業	
	事業所数	従業者数	事業所数	従業者数	事業所数	従業者数	事業所数	従業者数
平成 3年	792	11,652	4	116	86	1,444	—	—
平成 8年	715	9,576	4	130	101	1,503	—	—
平成13年	607	8,154	4	113	100	1,373	—	—
平成18年	505	7,476	4	111	13	250	79	1,197
平成21年	508	8,393	5	108	20	246	92	1,487
平成24年	487	7,760	1	11	14	203	92	1,492

年 次	I 卸売業・小売業		J 金融業・保険業		K 不動産業・物品賃貸 業		L 学術研究・専門・技術 サービス業	
	事業所数	従業者数	事業所数	従業者数	事業所数	従業者数	事業所数	従業者数
平成 3年	1,669	7,772	49	645	84	177	—	—
平成 8年	1,627	8,816	57	585	117	321	—	—
平成13年	1,539	9,168	51	659	122	282	—	—
平成18年	995	6,915	35	417	238	484	—	—
平成21年	860	5,692	43	562	313	738	86	382
平成24年	793	5,460	42	421	297	658	81	340

年 次	M 宿泊業・飲食サービス 業		N 生活関連サービス業・ 娯楽業		O 教育・学習支援業		P 医療・福祉	
	事業所数	従業者数	事業所数	従業者数	事業所数	従業者数	事業所数	従業者数
平成 3年	—	—	—	—	—	—	—	—
平成 8年	—	—	—	—	—	—	—	—
平成13年	—	—	—	—	—	—	—	—
平成18年	399	2,149	—	—	150	1,690	218	4,569
平成21年	392	2,259	310	1,410	139	1,740	241	5,229
平成24年	370	2,312	276	1,240	124	727	258	5,015

年 次	Q 複合サービス事業		R サービス業(他に分類 されないもの)		S 公務(他に分類される ものを除く)	
	事業所数	従業者数	事業所数	従業者数	事業所数	従業者数
平成 3年	—	—	852	7,182	15	594
平成 8年	—	—	1,001	8,231	14	643
平成13年	—	—	1,038	9,360	13	784
平成18年	20	259	583	2,963	15	682
平成21年	22	165	204	1,396	15	848
平成24年	16	122	212	2,168	—	—

(注)平成3年は7月1日、平成8年～21年は10月1日、平成24年は2月1日現在で実施した結果である。

平成24年経済センサス活動調査では、国及び地方公共団体の事業所は調査対象外のため、

S公務(他に分類されるものを除く)は「—」で表示。

資料：平成18年までは事業所・企業統計調査。平成21年は経済センサス基礎調査。

平成24年は経済センサス活動調査による。

事業所の推移

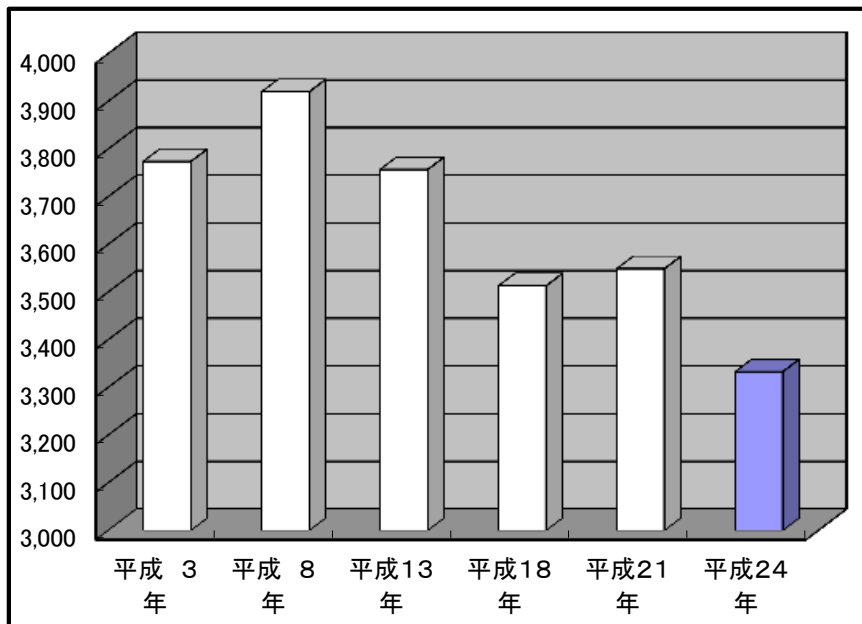

従業者数の推移

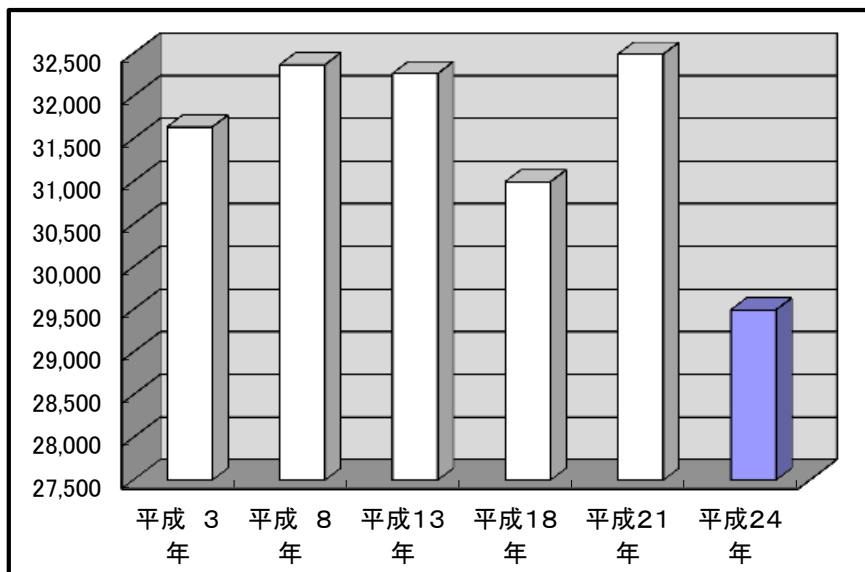

(注1) 平成18年産業大分類の変更により、農業・林業・漁業は農林漁業に統合、運輸・通信業は情報通信業と運輸業、卸売・小売業・飲食業は卸売・小売業と飲食店・宿泊業に分離されました。また、医療・福祉、教育・学習支援業、複合サービス事業が追加されました。

(注2) 平成21年経済センサス基礎調査から産業大分類が変更され、鉱業は鉱業・採石業・砂利採取業、不動産業は物品賃貸・不動産業、宿泊業・飲食店は宿泊業・飲食サービス業に変更されました。また、学術研究・専門サービス業、生活関連サービス業・娯楽業が追加されました。

2. 産業(中分類)常用雇用者規模別事業所数及び従業者数

産 業 分 類	総 数				
	事業所数	従業者数	0 人		1 ~
事業所数			従業者数	事業所数	
総業	3,333	29,495	1,181	1,985	1,175
A 農 業 ・ 林 業	5	50	-	-	2
01 農 業	5	50	-	-	2
02 林 業	-	-	-	-	-
B 漁 業	-	-	-	-	-
C 鉱 業 ・ 採 石 業 ・ 砂 利 採 取 業	-	-	-	-	-
D 建 設 業	265	1,516	71	120	132
06 総 合 工 事 業	127	727	34	62	63
07 職 別 工 事 業 (設 備 工 事 業 を 除 く)	64	320	22	35	32
08 設 備 工 事 業	71	446	15	23	35
DZ 建 設 業 内 格 付 不 能	3	23	-	-	2
E 製 造 業	487	7,760	106	216	165
09 食 料 品 製 造 業	37	1,089	6	12	13
10 飲 料 ・ た ば こ ・ 飼 料 製 造 業	4	24	-	-	3
11 織 維 工 業	83	953	25	81	27
12 木 材 ・ 木 製 品 製 造 業 (家 具 を 除 く)	14	180	4	8	2
13 家 具 ・ 装 備 品 製 造 業	10	49	4	7	3
14 パ ル プ ・ 紙 ・ 紙 加 工 品 製 造 業	1	81	-	-	-
15 印 刷 ・ 同 関 連 業	12	52	7	13	3
16 化 学 工 業	6	111	-	-	-
17 石 油 製 品 ・ 石 炭 製 品 製 造 業	1	6	-	-	-
18 プ ラ ス チ ッ ク 製 品 製 造 業 (別 掲 を 除 く)	22	355	3	5	6
19 ゴ ム 製 品 製 造 業	6	33	1	3	3
20 な め し 革 ・ 同 製 品 ・ 毛 皮 製 造 業	3	27	-	-	1
21 窯 業 ・ 土 石 製 品 製 造 業	18	324	3	6	5
22 鉄 鋼 業	31	966	2	5	9
23 非 鉄 金 属 製 造 業	1	8	-	-	-
24 金 属 製 品 製 造 業	109	1,007	22	32	44
25 は ん 用 機 械 器 具 製 造 業	49	941	4	4	20
26 生 産 用 機 械 器 具 製 造 業	46	569	15	23	14
27 業 務 用 機 械 器 具 製 造 業	1	3	-	-	1
28 電 子 部 品 ・ デ バ イ ス ・ 電 子 回 路 製 造 業	4	362	1	2	-
29 電 気 機 械 器 具 製 造 業	6	485	2	5	-
30 情 報 通 信 機 械 器 具 製 造 業	-	-	-	-	-
31 輸 送 用 機 械 器 具 製 造 業	10	88	2	4	4
32 そ の 他 の 製 造 業	11	38	5	6	5
EZ 製 造 業 内 格 付 不 能	2	9	-	-	2
F 電 気 ・ ガ ス ・ 熱 供 給 ・ 水 道 業	1	11	-	-	-
33 電 気	-	-	-	-	-
34 ガ ス	-	-	-	-	-
35 熱 供 給	-	-	-	-	-
36 水 道	1	11	-	-	-
FZ 電 気 ・ ガ ス ・ 熱 供 給 ・ 水 道 業 内 格 付 不 能	-	-	-	-	-
G 情 報 通 信 業	14	203	5	7	7
37 通 信 業	2	13	-	-	1
38 放 送 業	-	-	-	-	-
39 情 報 サ ー ビ ス 業	9	181	4	6	4
40 イン タ ー ネ ッ ト 附 随 サ ー ビ ス 業	1	3	-	-	1
41 映 像 ・ 音 声 ・ 文 字 情 報 制 作 業	1	1	1	1	-
G1 通 信 業 , 放 送 業 , 映 像 ・ 音 声 ・ 文 字 情 報 制 作 業 内 格 付 不 能	1	5	-	-	1
G2 情 報 サ ー ビ ス 業 , イン タ ー ネ ッ ト 附 随 サ ー ビ ス 業 内 格 付 不 能	-	-	-	-	-
H 運 輸 業 , 郵 便 業	92	1,492	8	18	25
42 鉄 道 運 送 業	3	105	-	-	1
43 道 路 旅 客 運 送 業	1	58	-	-	-
44 道 路 貨 物 運 送 業	63	858	6	14	17
45 水 運 業	-	-	-	-	-
46 航 空 運 輸 業	-	-	-	-	-
47 倉 庫 業	12	105	2	4	4
48 運 輸 に 附 帯 す る サ ー ビ ス 業	10	224	-	-	2
49 郵 便 業 (信 書 便 事 業 を 含 む)	1	129	-	-	-
HZ 運 輸 業 , 郵 便 業 内 格 付 不 能	2	13	-	-	1

資料: 経済センサス活動調査

平成24年2月1日現在

4 人		5 ～ 9 人		10 ～ 19 人		20 ～ 29 人		30 人 以上		産業分類
従業者数	事業所数	従業者数	事業所数	従業者数	事業所数	従業者数	事業所数	従業者数		
4,319	408	3,440	293	4,576	125	3,223	151	11,952	総 数	
7	2	17	1	26	-	-	-	-	A	
7	2	17	1	26	-	-	-	-	01	
-	-	-	-	-	-	-	-	-	02	
-	-	-	-	-	-	-	-	-	B	
-	-	-	-	-	-	-	-	-	C	
554	40	341	16	254	3	80	3	167	D	
245	20	171	7	115	1	23	2	111	06	
166	7	59	2	27	1	33	-	-	07	
132	12	99	7	112	1	24	1	56	08	
11	1	12	-	-	-	-	-	-	DZ	
662	76	690	61	980	29	797	50	4,415	E	
50	2	13	8	133	-	-	8	881	09	
10	-	-	1	14	-	-	-	-	10	
132	15	133	5	104	4	107	7	396	11	
8	2	14	2	33	3	83	1	34	12	
16	2	14	1	12	-	-	-	-	13	
-	-	-	-	-	-	-	1	81	14	
20	2	19	-	-	-	-	-	-	15	
-	2	16	2	32	2	63	-	-	16	
-	1	6	-	-	-	-	-	-	17	
26	5	61	3	50	-	-	5	213	18	
13	2	17	-	-	-	-	-	-	19	
6	2	21	-	-	-	-	-	-	20	
16	-	-	4	56	2	54	4	192	21	
41	5	44	4	64	4	118	7	694	22	
-	1	8	-	-	-	-	-	-	23	
168	18	162	13	196	7	191	5	258	24	
66	6	49	9	145	4	112	6	565	25	
47	8	86	5	76	1	23	3	314	26	
3	-	-	-	-	-	-	-	-	27	
-	-	-	1	18	1	23	1	319	28	
-	1	11	2	33	-	-	1	436	29	
-	-	-	-	-	-	-	-	-	30	
13	2	16	-	-	1	23	1	32	31	
18	-	-	1	14	-	-	-	-	32	
9	-	-	-	-	-	-	-	-	EZ	
-	-	-	1	11	-	-	-	-	F	
-	-	-	-	-	-	-	-	-	33	
-	-	-	-	-	-	-	-	-	34	
-	-	-	-	-	-	-	-	-	35	
-	-	-	1	11	-	-	-	-	36	
-	-	-	-	-	-	-	-	-	FZ	
23	1	9	-	-	-	-	1	164	G	
4	1	9	-	-	-	-	-	-	37	
-	-	-	-	-	-	-	-	-	38	
11	-	-	-	-	-	-	1	164	39	
3	-	-	-	-	-	-	-	-	40	
-	-	-	-	-	-	-	-	-	41	
5	-	-	-	-	-	-	-	-	G1	
-	-	-	-	-	-	-	-	-	G2	
108	21	161	16	248	12	308	10	649	H	
5	-	-	-	-	1	22	1	78	42	
-	-	-	-	-	-	-	1	58	43	
53	14	106	11	171	9	238	6	276	44	
-	-	-	-	-	-	-	-	-	45	
-	-	-	-	-	-	-	-	-	46	
16	3	24	2	36	1	25	-	-	47	
31	3	21	3	41	1	23	1	108	48	
-	-	-	-	-	-	-	1	129	49	
3	1	10	-	-	-	-	-	-	HZ	

2. 産業(中分類)常用雇用者規模別事業所数及び従業者数(つづき)

産 業 分 類	総 数		0 人		1 ~
	事業所数	従業者数	事業所数	従業者数	事業所数
I 卸売業・小売業	793	5,460	279	552	309
50 各種商品卸売業	-	-	-	-	-
51 繊維・衣服等卸売業	11	40	5	9	4
52 飲食料品卸売業	29	314	7	14	9
53 建築材料、鉱物・金属材料等卸売業	44	285	11	16	19
54 機械器具卸売業	30	172	8	15	10
55 その他卸売業	45	206	6	9	29
56 各種商品小売業	-	-	-	-	-
57 織物・衣服・身の回り品小売業	60	198	26	45	27
58 飲食料品小売業	227	1,897	110	273	70
59 機械器具小売業	96	608	27	40	48
60 その他小売業	228	1,625	70	120	86
61 無店舗小売業	15	48	8	10	5
I1 卸売業内格付不能	5	48	-	-	2
I2 小売業内格付不能	3	19	1	1	-
J 金融・保険業	42	421	9	14	13
62 銀行業	5	89	-	-	1
63 協同組織金融業	2	36	-	-	-
64 貸金業、クレジットカード業等非預金信用機関	3	7	2	4	1
65 金融商品取引業、商品先物取引業	-	-	-	-	-
66 補助的金融業	1	46	-	-	-
67 保険業(保険媒介代理業、保険サービス業を含む)	25	192	7	10	11
JZ 金融業、保険業内格付不能	6	51	-	-	-
K 不動産業、物品賃貸業	297	658	211	318	76
68 不動産取引業	19	74	7	13	9
69 不動産賃貸業・管理業	258	505	197	295	57
K1 不動産業内格付不能	3	13	1	1	1
70 物品賃貸業	17	66	6	9	9
L 学術研究、専門・技術サービス業	81	340	31	43	35
71 学術・開発研究機関	2	2	1	-	1
72 専門サービス業(他に分類されないもの)	31	85	18	23	9
73 広告業	3	5	-	-	3
74 技術サービス業(他に分類されないもの)	44	246	12	20	21
LZ 学術研究、専門・技術サービス業内格付不能	1	2	-	-	1
M 宿泊業、飲食サービス業	370	2,312	174	302	100
75 宿泊業	4	55	-	-	1
76 飲食店	335	1,961	163	273	95
77 持ち帰り・配達飲食サービス業	26	286	7	22	3
M2 飲食店、持ち帰り・配達飲食サービス業内格付不能	5	10	4	7	1
N 生活関連サービス業、娯楽業	276	1,240	126	159	109
78 洗濯・美容・美容・浴場業	207	763	100	123	88
79 その他の生活関連サービス業	34	94	18	25	11
80 娯楽業	34	382	7	10	10
NZ 生活関連サービス業、娯楽業内格付不能	1	1	1	1	-
O 教育、学習支援業	124	727	66	80	33
81 学校教育	9	276	-	-	-
82 その他の教育・学習支援業	115	451	66	80	33
P 医療、福祉	258	5,015	27	35	73
83 医療業	153	2,739	25	30	57
84 保健衛生	1	154	-	-	-
85 社会保険・社会福祉・介護事業	104	2,122	2	5	16
PZ 医療、福祉内格付不能	-	-	-	-	-
Q 複合サービス事業	16	122	1	4	3
86 郵便局	15	113	1	4	3
87 協同組合(他に分類されないもの)	1	9	-	-	-
R サービス業(他に分類されないもの)	212	2,168	67	117	93
88 廃棄物処理業	7	92	1	1	-
89 自動車整備業	58	222	24	44	26
90 機械等修理業(別掲を除く)	14	134	1	1	6
91 職業紹介・労働者派遣業	8	259	-	-	3
92 その他の事業サービス業	34	699	6	15	9
93 政治・経済・文化団体	19	38	2	2	16
94 宗教	64	229	31	50	31
95 その他のサービス業	-	-	-	-	-
R1 サービス業(政治・経済・文化団体、宗教)内格付不能	-	-	-	-	-
R2 サービス業(政治・経済・文化団体、宗教を除く)内格付不能	8	495	2	4	2

資料:経済センサス活動調査

4 人	5 ~ 9 人	10 ~ 19 人	20 ~ 29 人	30 人 以上	産業分類					
従業者数	事業所数	従業者数	事業所数	従業者数	事業所数	従業者数	事業所数	従業者数	事業所数	従業者数
1,099	89	739	72	1,171	25	622	19	1,277		I
-	-	-	-	-	-	-	-	-	-	50
16	2	15	-	-	-	-	-	-	-	51
29	4	34	3	41	3	81	3	115	3	52
70	8	71	4	57	1	26	1	45	1	53
39	9	60	2	35	1	23	-	-	-	54
102	9	72	-	-	1	23	-	-	-	55
-	-	-	-	-	-	-	-	-	-	56
81	3	18	4	54	-	-	-	-	-	57
300	14	113	18	325	7	167	8	719	8	58
172	3	26	13	206	2	43	3	121	3	59
263	33	299	25	407	10	259	4	277	4	60
19	1	5	1	14	-	-	-	-	-	61
8	1	8	2	32	-	-	-	-	-	11
-	2	18	-	-	-	-	-	-	-	12
36	7	61	5	60	5	131	3	119		J
2	-	-	2	24	1	29	1	34	1	62
-	-	-	1	13	1	23	-	-	-	63
3	-	-	-	-	-	-	-	-	-	64
-	-	-	-	-	-	-	-	-	-	65
-	-	-	-	-	-	-	1	46	1	66
31	3	33	-	-	3	79	1	39	1	67
-	4	28	2	23	-	-	-	-	-	JZ
235	7	52	3	53	-	-	-	-	-	K
34	3	27	-	-	-	-	-	-	-	68
163	2	12	2	35	-	-	-	-	-	69
4	1	8	-	-	-	-	-	-	-	K1
34	1	5	1	18	-	-	-	-	-	70
121	10	77	3	38	-	-	2	61		L
2	-	-	-	-	-	-	-	-	-	71
34	4	28	-	-	-	-	-	-	-	72
5	-	-	-	-	-	-	-	-	-	73
78	6	49	3	38	-	-	2	61	2	74
2	-	-	-	-	-	-	-	-	-	LZ
379	40	290	30	453	11	261	15	627		M
6	1	9	2	40	-	-	-	-	-	75
363	34	249	21	320	9	213	13	543	13	76
7	5	32	7	93	2	48	2	84	2	77
3	-	-	-	-	-	-	-	-	-	M2
309	17	145	10	142	7	171	7	314		N
232	8	83	3	50	4	97	4	178	4	78
35	5	34	-	-	-	-	-	-	-	79
42	4	28	7	92	3	74	3	136	3	80
-	-	-	-	-	-	-	-	-	-	NZ
131	10	77	7	95	4	96	4	248		O
-	1	9	3	36	3	72	2	159	2	81
131	9	68	4	59	1	24	2	89	2	82
339	59	465	47	711	22	577	30	2,888		P
247	36	292	22	336	2	70	11	1,764	11	83
-	-	-	-	-	-	-	1	154	1	84
92	23	173	25	375	20	507	18	970	18	85
-	-	-	-	-	-	-	-	-	-	PZ
12	11	66	-	-	-	-	1	40		Q
12	10	57	-	-	-	-	1	40	1	86
-	1	9	-	-	-	-	-	-	-	87
304	18	250	21	334	7	180	6	983		R
-	1	7	4	58	1	26	-	-	-	88
81	6	49	1	17	-	-	1	31	1	89
21	4	73	3	39	-	-	-	-	-	90
42	-	-	2	22	2	50	1	145	1	91
27	5	43	9	166	3	80	2	368	2	92
25	-	-	1	11	-	-	-	-	-	93
101	2	78	-	-	-	-	-	-	-	94
-	-	-	-	-	-	-	-	-	-	95
-	-	-	-	-	-	-	-	-	-	R1
7	-	-	1	21	1	24	2	439	2	R2

3. 町別事業所数

町名	総数	農林漁業	鉱業、採石業、砂利採取業	建設業	製造業	電気・ガス・熱供給・水道業	情報通信業	運輸業、郵便業	卸売業、小売業	金融業、保険業	不動産業、物品賃貸業	学術研究、専門・技術サービス業	宿泊業、飲食サービス業	生活関連サービス業、娯楽業	教育、学習支援業	医療、福祉	複合サービス事業	サービス業(他に分類されないもの)
総数	3,333	5	-	265	487	1	14	92	793	42	297	81	370	276	124	258	16	212
津田	1	-	-	-	-	-	-	-	-	-	-	1	-	-	-	-	-	-
津田北町	25	-	-	-	-	-	-	-	11	-	2	1	2	7	-	2	-	-
津田南町	20	-	-	1	2	-	-	-	9	1	1	1	1	4	-	-	-	-
堀	6	-	-	-	1	-	-	-	4	1	-	-	-	-	-	-	-	-
堀1丁目	56	-	-	4	14	-	-	1	9	1	10	1	4	5	-	3	-	4
堀2丁目	12	-	-	1	3	-	-	-	1	-	-	-	2	2	-	1	-	2
堀3丁目	39	-	-	3	8	1	-	-	8	1	3	2	2	2	-	2	1	6
小瀬	45	-	-	6	3	-	-	-	20	-	2	-	5	5	2	-	-	2
小瀬1丁目	46	-	-	5	6	-	-	-	10	1	9	1	4	4	1	1	1	3
久保	70	1	-	5	6	-	-	-	19	-	10	-	9	9	1	5	1	4
永吉	20	-	-	7	1	-	-	1	3	-	-	-	4	2	-	2	-	-
半田	183	-	-	14	10	-	-	1	42	1	21	9	37	16	7	15	1	9
新井	22	-	-	3	2	-	1	1	7	1	2	1	1	2	-	-	-	1
福田	26	-	-	2	2	-	-	1	7	1	6	-	3	2	1	1	-	-
東	17	-	-	1	2	-	-	-	5	1	-	-	-	4	-	1	-	3
海塚	152	-	-	4	4	-	-	4	36	2	13	2	38	19	4	19	1	6
海塚3丁目	24	-	-	-	1	-	-	-	8	-	6	1	2	2	-	1	-	3
北町	50	-	-	6	5	-	-	1	10	1	5	1	4	5	5	3	-	4
中	38	-	-	2	2	-	1	-	13	1	1	-	3	2	1	5	-	7
近木	134	-	-	-	1	-	1	1	55	2	4	2	28	18	8	8	-	6
西町	46	-	-	1	2	-	-	-	17	4	4	3	2	1	3	7	-	2
港	31	-	-	-	11	-	-	8	6	-	2	-	1	-	-	1	-	2
南町	44	-	-	2	4	-	1	1	11	-	12	2	-	2	1	4	1	3
新町	36	-	-	1	1	-	-	-	10	1	5	2	4	5	2	4	-	1
脇浜1丁目	48	-	-	6	3	-	-	-	12	1	5	1	12	1	1	4	-	2
脇浜2丁目	16	-	-	1	3	-	-	1	3	-	4	-	-	-	1	1	-	2
脇浜3丁目	24	-	-	3	3	-	1	-	-	-	6	1	1	1	4	2	-	2
脇浜4丁目	28	-	-	3	9	-	1	1	5	-	-	-	4	1	2	1	-	1
澤	164	-	-	9	25	-	1	1	32	2	25	3	23	11	1	20	1	10
浦田	38	-	-	-	5	-	1	2	7	2	3	1	4	5	-	6	-	2
加治	9	-	-	3	-	-	-	-	3	-	-	1	2	-	-	-	-	-
加神1丁目	36	-	-	3	2	-	-	-	10	-	1	2	8	2	2	5	-	1
加神2丁目	30	-	-	3	5	-	-	-	6	-	4	-	2	2	-	4	1	3
神前	1	-	-	-	-	-	-	-	1	-	-	-	-	-	-	-	-	-
畠中	7	-	-	1	-	-	-	-	3	-	-	-	-	-	-	3	-	-

資料:経済センサス活動調査

町名	総数	農林漁業	鉱業、採石業、砂利採取業	建設業	製造業	電気・ガス・熱供給・水道業	情報通信業	運輸業、郵便業	卸売業、小売業	金融業、保険業	不動産業、物品賃貸業	学術研究、専門・技術サービス業	宿泊業、飲食サービス業	生活関連サービス業、娯楽業	教育、学習支援業	医療、福祉	複合サービス事業	サービス業(他に分類されないもの)
畠中1丁目	57	-	-	3	3	-	-	-	10	3	3	3	10	4	5	8	-	5
畠中2丁目	28	-	-	1	3	-	-	1	6	-	5	-	3	5	1	-	-	3
窪田	44	-	-	5	11	-	-	-	11	-	7	1	1	2	2	3	-	1
王子	137	-	-	9	40	-	-	-	43	-	10	4	8	8	4	4	-	7
地藏堂	66	-	-	9	8	-	1	1	14	-	3	2	5	6	5	6	-	6
堤	62	-	-	5	10	-	-	-	11	1	5	2	6	7	4	6	1	4
橋本	110	1	-	6	12	-	-	1	26	1	7	1	13	14	6	12	-	10
鳥羽	48	-	-	5	2	-	1	2	16	-	5	-	5	3	2	2	-	5
石才	97	-	-	10	9	-	-	2	22	2	12	6	18	8	2	4	-	2
麻生中	133	-	-	8	19	-	-	2	29	1	16	4	16	8	5	12	1	12
清児	77	-	-	6	8	-	-	-	23	1	4	-	6	7	7	8	-	7
名越	129	-	-	20	18	-	-	7	23	2	11	5	13	8	7	6	-	9
森	52	-	-	3	9	-	1	2	10	1	3	-	3	5	-	12	1	2
三ツ松	190	-	-	22	35	-	-	7	40	1	11	4	26	21	8	6	2	7
水間	93	2	-	8	4	-	1	1	21	1	10	1	14	7	3	15	1	4
三ヶ山	73	-	-	12	32	-	-	5	15	-	4	-	1	-	-	2	-	2
木積	115	1	-	12	31	-	1	4	26	1	6	1	3	8	4	5	-	12
馬場	30	-	-	8	4	-	-	-	7	-	5	1	-	1	1	-	-	3
梶谷	1	-	-	-	-	-	-	-	-	-	1	-	-	-	-	-	-	-
大川	1	-	-	-	1	-	-	-	-	-	-	-	-	-	-	-	-	-
蕎原	12	-	-	1	-	-	-	-	4	-	-	-	2	2	-	1	1	1
二色1丁目	4	-	-	-	-	-	-	-	3	-	-	-	-	-	1	-	-	-
二色2丁目	17	-	-	-	1	-	-	-	2	2	1	2	1	3	1	3	1	-
二色3丁目	8	-	-	2	-	-	-	-	2	-	-	2	-	-	1	-	-	1
二色4丁目	9	-	-	1	-	-	-	-	3	-	-	-	-	-	4	-	-	1
二色北町	13	-	-	-	3	-	-	6	3	-	-	-	-	-	-	-	-	1
二色中町	72	-	-	1	42	-	-	11	6	-	1	1	-	2	1	-	-	7
二色南町	73	-	-	2	32	-	1	15	7	-	1	-	3	4	-	1	-	7
二色港町	1	-	-	-	-	-	-	-	-	-	-	-	-	1	-	-	-	-
東山2丁目	16	-	-	3	3	-	-	-	-	-	-	-	-	-	-	8	-	2
東山3丁目	8	-	-	1	-	-	-	-	1	-	-	2	1	-	3	-	-	-
東山4丁目	6	-	-	1	-	-	-	-	3	-	-	-	-	1	-	1	-	-
東山5丁目	1	-	-	1	-	-	-	-	-	-	-	-	-	-	-	-	-	-
東山6丁目	2	-	-	-	-	-	-	-	1	-	-	-	-	-	-	1	-	-
東山7丁目	4	-	-	-	1	-	-	-	2	-	-	-	-	-	-	1	-	-

第4章 製造業

1. 製造業の推移

各年12月31日現在

年次	事業所数	従業者数	製造品出荷額等(万円)
昭和 61年 ※	484	10,822	19,666,552
62年 ※	432	9,920	18,062,014
63年	657	10,331	19,638,412
平成 元年 ※	428	10,066	21,182,606
2年	651	10,193	22,882,977
3年 ※	414	9,567	24,568,269
4年 ※	396	9,265	22,748,918
5年	585	8,922	19,914,583
6年 ※	390	8,284	19,092,599
7年	590	8,544	18,027,359
8年 ※	396	7,857	17,619,037
9年 ※	377	7,698	17,434,543
10年	621	7,867	16,585,708
11年 ※	344	6,835	15,070,621
12年	547	7,225	15,477,721
13年 ※	305	6,627	13,812,317
14年 ※	301	6,419	13,067,361
15年	454	6,948	14,083,929
16年 ※	288	6,539	15,222,934
17年	427	6,735	16,327,033
18年 ※	278	6,753	19,734,999
19年 ※	263	7,022	20,887,142
20年	436	7,924	26,572,567
21年 ※	262	7,194	22,885,994
22年 ※	252	7,273	23,185,339
23年	376	6,664	22,499,021
24年 ※	254	7,406	24,589,168

(注) ※印のある調査年次は従業者1～3人の事業所(特定業種を除く)を除外して実施された。

平成23年の数値は、平成24年経済センサス活動調査(平成24年2月1日現在)の数値。

資料:工業統計調査

2. 従業者規模別・産業分類別事業所数

従業者規模・産業分類		事業所数			従業員		
		平成23年	平成24年	増加率 (%)	総数		増加率 (%)
					平成23年	平成24年	
総数		376	254	△ 32.4%	6,664	7,406	11.1%
従業者規模別	1～3人	137	-	-	274	-	-
	4～9人	103	99	△ 3.9%	592	563	△ 4.9%
	10～19人	62	71	14.5%	849	952	12.1%
	20～29人	24	24	0.0%	580	597	2.9%
	30～49人	25	28	12.0%	961	1,065	10.8%
	50～99人	15	21	40.0%	1,034	1,511	46.1%
	100～199人	6	4	△ 33.3%	916	550	△ 40.0%
	200～299人	1	5	400.0%	229	1,132	394.3%
	300人以上	3	2	△ 33.3%	1,229	1,036	△ 15.7%
産業分類別	09 食料品製造業	26	20	△ 23.1%	804	1,101	36.9%
	10 飲料・たばこ・飼料製造業	2	2	0.0%	15	30	100.0%
	11 繊維工業	71	37	△ 47.9%	800	761	△ 4.9%
	12 木材・木製品製造業(家具を除く)	10	8	△ 20.0%	142	137	△ 3.5%
	13 家具・装備品製造業	5	3	△ 40.0%	27	26	△ 3.7%
	14 パルプ・紙・紙加工品製造業	1	1	0.0%	81	78	△ 3.7%
	15 印刷・同関連業	7	5	△ 28.6%	24	31	29.2%
	16 化学工業	3	4	33.3%	69	75	8.7%
	17 石油製品・石炭製品製造業	-	1	-	-	6	-
	18 プラスチック製品製造業(別掲を除く)	21	17	△ 19.0%	330	422	27.9%
	19 ゴム製品製造業	2	3	50.0%	16	18	12.5%
	20 なめし革・同製品・毛皮製造業	2	2	0.0%	14	22	57.1%
	21 窯業・土石製品製造業	11	12	9.1%	194	272	40.2%
	22 鉄鋼業	27	19	△ 29.6%	963	937	△ 2.7%
	23 非鉄金属製造業	1	1	0.0%	8	6	△ 25.0%
	24 金属製品製造業	87	49	△ 43.7%	854	677	△ 20.7%
	25 はん用機械器具製造業	41	37	△ 9.8%	885	1,118	26.3%
	26 生産機械器具製造業	36	18	△ 50.0%	466	557	19.5%
	27 業務用機械器具製造業	1	-	-	3	-	-
	28 電子部品・デバイス・電子回路製造業	3	3	0.0%	357	675	89.1%
29 電気機械器具製造業	5	3	△ 40.0%	555	243	△ 56.2%	
30 情報通信機械器具製造業	-	-	-	-	-	-	
31 輸送用機械器具製造業	6	5	△ 16.7%	25	145	480.0%	
32 その他の製品製造業	8	4	△ 50.0%	32	69	115.6%	

(注) (1) 2事業所以内の製造品出荷額等については「X」で表示。

(2) 平成23年の数値は、平成24年経済センサス活動調査(平成24年2月1日現在)の数値。

資料:工業統計調査

各年12月31日現在

者 数 (人)					製 造 品 出 荷 額 等 (万 円)			
男		増 加 率 (%)	女		増 加 率 (%)	平 成 23 年	平 成 24 年	増 加 率 (%)
平成23年	平成24年		平成23年	平成24年				
4,986	5,588	12.1%	1,678	1,818	8.3%	22,499,021	24,589,168	9.3%
178	-	-	96	-	-	197,593	-	-
384	369	△ 3.9%	208	194	△ 6.7%	824,682	798,773	△ 3.1%
584	662	13.4%	265	290	9.4%	1,859,363	1,483,605	△ 20.2%
412	445	8.0%	168	152	△ 9.5%	1,422,817	1,499,786	5.4%
691	760	10.0%	270	305	13.0%	3,418,849	3,154,503	△ 7.7%
739	1,184	60.2%	295	327	10.8%	3,119,435	4,154,962	33.2%
714	299	△ 58.1%	202	251	24.3%	5,637,051	X	-
204	930	355.9%	25	202	708.0%	X	6,035,702	-
1,080	939	△ 13.1%	149	97	△ 34.9%	X	X	-
479	655	36.7%	325	446	37.2%	5,200,901	7,179,995	38.1%
4	13	225.0%	11	17	54.5%	X	X	-
376	350	△ 6.9%	424	411	△ 3.1%	1,826,395	1,779,108	△ 2.6%
100	107	7.0%	42	30	△ 28.6%	590,226	509,884	△ 13.6%
23	22	△ 4.3%	4	4	0.0%	31,288	35,080	12.1%
66	63	△ 4.5%	15	15	0.0%	X	X	-
14	14	0.0%	10	17	70.0%	15,615	23,553	50.8%
50	54	8.0%	19	21	10.5%	228,273	180,083	△ 21.1%
-	5	-	-	1	-	-	X	-
244	300	23.0%	86	122	41.9%	845,651	891,051	5.4%
9	9	0.0%	7	9	28.6%	X	27,893	-
10	13	30.0%	4	9	125.0%	X	X	-
160	229	43.1%	34	43	26.5%	1,010,304	1,241,096	22.8%
811	811	0.0%	152	126	△ 17.1%	3,495,820	2,949,603	△ 15.6%
7	5	△ 28.6%	1	1	0.0%	X	X	-
667	524	△ 21.4%	187	153	△ 18.2%	1,802,314	1,478,601	△ 18.0%
759	954	25.7%	126	164	30.2%	2,092,364	2,470,695	18.1%
399	490	22.8%	67	67	0.0%	795,449	1,113,776	40.0%
2	-	-	1	-	-	X	-	-
310	622	100.6%	47	53	12.8%	3,663,405	3,732,137	1.9%
472	190	△ 59.7%	83	53	△ 36.1%	525,040	325,341	△ 38.0%
-	-	-	-	-	-	-	-	-
12	121	908.3%	13	24	84.6%	27,514	223,079	710.8%
12	37	208.3%	20	32	60.0%	47,665	131,925	176.8%

3. 大阪府下市町村別事業所数・従業者数及び製造品出荷額等(従業者4人以上の事業所)

市町村名	平成22年			平成23年		
	事業所数	従業者数 人	製造品出荷額等 万円	事業所数	従業者数 人	製造品出荷額等 万円
総数	20,122	477,484	1,571,310,772	20,983	463,080	1,649,251,030
大阪市	6,873	128,897	356,688,454	7,591	132,111	386,788,096
大塚市	1,592	51,099	322,558,663	1,659	48,560	353,237,088
岸和田市	378	7,741	19,324,763	382	7,830	23,554,058
豊中市	617	12,310	25,782,267	601	11,834	27,355,920
池田市	51	8,974	21,948,645	54	3,744	15,580,970
吹田市	152	5,147	24,068,071	193	5,890	29,907,848
泉大津市	185	4,367	14,781,568	175	3,672	12,947,245
高槻市	235	12,072	36,042,542	242	9,150	32,463,869
貝塚市	252	7,273	23,185,339	239	6,390	22,301,428
守口市	362	7,252	16,716,336	404	7,096	15,350,591
枚方市	310	17,493	63,660,470	318	16,415	70,867,166
茨木市	216	8,819	48,337,739	246	8,261	31,612,074
八尾市	1,600	31,613	105,975,623	1,525	30,346	102,401,130
泉佐野市	242	6,131	21,487,119	249	6,440	22,836,577
富田林市	281	6,446	11,846,283	269	5,780	11,774,926
寝屋川市	285	8,848	17,708,344	298	8,474	18,980,263
河内長野市	105	3,110	8,884,420	126	3,084	8,757,174
松原市	391	7,363	13,582,587	387	7,372	15,919,582
大東市	449	13,444	25,181,253	467	12,873	32,942,481
和泉市	387	7,700	14,711,799	400	7,557	16,918,904
箕面市	41	1,064	2,040,063	35	1,046	2,268,082
柏原市	269	9,101	25,519,485	266	9,076	25,900,151
羽曳野市	231	4,530	9,768,314	241	4,430	11,267,839
門真市	389	21,647	76,791,482	389	22,301	78,663,959
摂津市	369	11,107	31,282,235	350	11,183	37,892,781
高石市	73	3,825	86,061,740	78	3,384	89,185,815
藤井寺市	94	2,310	3,844,666	101	1,926	3,875,048
東大阪市	2,939	48,153	98,321,229	2,950	47,920	102,771,330
泉南市	133	3,266	6,605,139	142	4,107	7,633,427
四條畷市	68	1,286	2,731,800	68	1,323	2,813,042
交野市	111	3,189	6,804,034	108	3,010	7,345,110
大阪狭山市	62	2,899	8,408,658	63	2,154	7,130,288
阪南市	66	1,273	2,083,271	59	1,117	1,529,171
島本町	18	1,362	3,755,510	21	1,096	3,965,435
豊能町	12	194	186,349	10	118	123,759
能勢町	29	640	838,176	27	626	944,442
忠岡町	83	1,887	5,079,037	83	1,946	5,636,075
熊取町	59	1,366	4,366,485	51	1,376	3,674,974
田尻町	5	186	541,319	5	47	58,001
岬町	19	546	809,106	17	541	765,035
太子町	23	370	575,779	26	317	585,728
河内町	42	728	1,202,832	42	666	1,309,066
千早赤阪村	24	456	1,221,778	26	491	1,415,082

(注)平成23年の数値は、平成24年経済センサス活動調査(平成24年2月1日現在)の数値で、従業者3人以下の事業所を含む。

資料:工業統計調査

各年12月31日現在

平	成	2	4	年
事業所数	従業者数	製造品出荷額等		
	人	万円		
19,073	455,018	1,602,274,091		
6,403	124,088	352,206,445		
1,560	50,955	345,750,898		
371	7,986	22,580,510		
582	10,292	23,943,747		
49	8,248	56,069,726		
150	4,646	25,804,284		
188	4,077	14,201,918		
223	10,472	38,081,910		
254	7,406	24,589,168		
351	5,957	12,651,615		
308	16,999	69,142,810		
226	8,216	31,488,007		
1,504	30,399	106,551,127		
222	6,520	23,250,102		
270	6,513	12,949,310		
273	8,413	17,560,754		
112	2,993	8,466,935		
330	6,641	12,661,117		
437	11,174	31,288,418		
384	7,506	16,087,928		
38	1,065	2,083,922		
249	8,840	26,977,399		
231	4,336	10,639,097		
367	16,681	35,731,965		
344	12,132	34,563,438		
71	3,695	95,540,891		
93	2,137	4,462,667		
2,780	47,766	100,917,593		
127	3,996	8,450,032		
64	1,208	2,768,422		
103	2,886	7,103,899		
57	2,175	7,517,603		
62	1,251	2,100,526		
16	1,284	3,827,515		
12	165	164,781		
29	648	888,598		
77	1,661	4,472,312		
47	1,340	3,170,434		
5	225	554,725		
18	522	1,232,548		
22	323	516,513		
40	696	1,218,361		
24	485	2,044,121		

第 5 章 商 業

1. 商業の推移

年 次	総 数			卸 売 業		
	商 店 数	従業者数	年間販売額	商 店 数	従業者数	年間販売額
昭和47年	1,358	3,955	2,391,858	81	602	1,030,584
49年	1,441	4,500	4,415,069	123	875	2,107,470
51年	1,552	4,796	4,984,363	106	722	1,979,530
54年	1,672	5,032	6,392,195	117	691	2,457,111
57年	1,860	5,663	8,787,799	148	925	3,970,845
60年	1,364	4,807	9,267,775	140	942	3,974,853
61年	298	1,027	364,752	—	—	—
63年	1,398	5,750	10,976,868	199	1,325	5,188,170
平成元年	303	1,235	463,201	—	—	—
3年	1,271	5,374	13,974,543	162	1,107	6,068,227
4年	285	1,434	667,332	—	—	—
6年	1,189	5,703	12,271,813	165	1,162	5,021,609
9年	1,137	5,889	13,385,035	147	1,151	5,407,595
14年	1,028	6,185	13,013,093	144	1,153	5,878,521
19年	878	5,987	17,092,351	146	1,164	9,906,038
23年	595	3,758	11,545,300	110	707	5,730,800

(注)昭和47年～51年・60年は5月1日、昭和54年・57年・63年・平成9年・14年・19年は6月1日、平成3年・6年は7月1日、昭和61年・平成元年・4年は10月1日現在で実施した結果である。平成23年の数値は、平成24年経済センサス活動調査(平成24年2月1日現在)の数値。

2. 飲食店の状況

産 業 分 類	商 店						
	計	法人・個人別		来 客 収 容 人			人
		法 人	個 人	1 ～ 9 人	10 ～ 19 人	20 ～ 29 人	
総 数	285	45	240	25	93	58	
1 ～ 2人	156	3	153	25	75	36	
3 ～ 4人	59	5	54	—	15	18	
5 ～ 9人	35	8	27	—	3	1	
10 ～ 19人	19	13	6	—	—	2	
20 ～ 29人	10	10	—	—	—	1	
30 ～ 49人	5	5	—	—	—	—	
50 ～ 99人	1	1	—	—	—	—	
100人以上	—	—	—	—	—	—	
食 堂 ・ レ ス ト ラ ン	113	24	89	6	35	19	
一 般 食 堂	58	11	47	5	20	8	
日 本 料 理 店	17	3	14	—	5	2	
西 洋 料 理 店	9	3	6	—	1	1	
中華料理店・その他の東洋料理店	29	7	22	1	9	8	
中 華 そ ば 店	6	3	3	1	2	1	
中 華 料 理 店	13	3	10	—	5	2	
焼 肉 店	10	1	9	—	2	5	
東 洋 料 理 店	—	—	—	—	—	—	
そ ば ・ う ど ん 店	18	6	12	—	7	1	
す し 店	22	5	17	2	9	3	
喫 茶 店	85	4	81	3	26	28	
そ の 他 の 一 般 飲 食 店	47	6	41	14	16	7	
ハンバーガー店	3	3	—	—	—	—	
お好み焼店	38	2	36	12	15	6	
その他の一般飲食店	6	1	5	2	1	1	

資料:商業統計調査

単位:万円

小 売 業			飲 食 店		
商 店 数	従 業 者 数	年 間 販 売 額	商 店 数	従 業 者 数	年 間 販 売 額
1,074	2,689	1,263,219	203	664	98,055
1,092	2,932	2,158,882	226	693	148,717
1,157	3,149	2,775,368	289	925	229,465
1,198	3,441	3,659,846	357	900	275,238
1,265	3,739	4,474,454	447	999	342,500
1,224	3,865	5,292,922	—	—	—
—	—	—	298	1,027	364,752
1,199	4,425	5,788,698	—	—	—
—	—	—	303	1,235	463,201
1,109	4,267	7,906,316	—	—	—
—	—	—	285	1,434	667,332
1,024	4,541	7,250,204	—	—	—
990	4,738	7,977,440	—	—	—
884	5,032	7,134,572	—	—	—
732	4,823	7,186,313	—	—	—
485	3,051	5,814,500	—	—	—

平成4年10月1日現在 単位:万円

数			来 客 収 容 人 員 数	従 業 者 数	年 間 販 売 額	年 間 販 売 額	
員 規 模	別	1 店 当 り				従 業 者 1 人 当 り	
30 ~ 49 人	50 ~ 99 人	100 人 以 上					
56	37	16	9,965	1,434	667,332	2,342	465
18	2	—	2,734	249	88,417	567	355
19	7	—	1,646	199	87,226	1,478	438
14	12	5	2,792	239	114,543	3,273	479
2	12	3	1,266	261	134,860	7,098	517
2	3	4	852	229	104,266	10,427	455
1	1	3	X	X	X	X	X
—	—	1	X	X	X	X	X
—	—	—	—	—	—	—	—
20	19	14	5,566	657	335,048	2,965	510
7	9	9	3,349	329	136,315	2,350	414
4	3	3	937	124	83,435	4,908	673
1	5	1	479	84	48,360	5,373	576
8	2	1	801	120	66,938	2,308	558
1	1	—	157	30	15,953	2,659	532
5	—	1	389	59	28,875	2,221	489
2	1	—	255	31	22,110	2,211	713
—	—	—	—	—	—	—	—
4	6	—	581	122	37,476	2,082	307
3	4	1	657	155	154,848	7,039	999
23	5	—	2,131	242	67,483	794	279
6	3	1	1,030	258	72,477	1,542	281
2	—	1	236	121	32,985	10,995	273
3	2	—	634	102	24,368	641	239
1	1	—	160	35	15,124	2,521	432

3. 商業の状況

産 業 分 類		事業所数	従業者数	年間販売額
			人	百万円
卸 売 業 計		110	707	57,308
50	各 種 商 品 卸 売 業	—	—	—
51	織 維 ・ 衣 服 等 卸 売 業	8	29	6,309
511	織維品卸売業（衣服，身の回り品を除く）	2	9	X
512	衣 服 卸 売 業	2	10	X
513	身 の 回 り 品 卸 売 業	4	10	255
52	飲 食 料 品 卸 売 業	21	223	21,494
521	農 畜 産 物 ・ 水 産 物 卸 売 業	11	117	1,969
522	食 料 ・ 飲 料 卸 売 業	10	106	19,525
53	建 築 材 料 ， 鉱 物 ・ 金 属 材 料 等 卸 売 業	32	205	19,771
531	建 築 材 料 卸 売 業	12	79	4,276
532	化 学 製 品 卸 売 業	4	20	X
533	石 油 ・ 鉱 物 卸 売 業	—	—	—
534	鉄 鋼 製 品 卸 売 業	9	44	4,673
535	非 鉄 金 属 卸 売 業	2	27	X
536	再 生 資 源 卸 売 業	5	35	6,143
54	機 械 器 具 卸 売 業	19	115	5,613
541	産 業 機 械 器 具 卸 売 業	7	33	1,506
542	自 動 車 卸 売 業	8	45	2,690
543	電 気 機 械 器 具 卸 売 業	4	37	1,418
549	そ の 他 の 機 械 器 具 卸 売 業	—	—	—
55	そ の 他 の 卸 売 業	30	135	4,120
551	家 具 ・ 建 具 ・ じ ゅ う 器 等 卸 売 業	3	14	588
552	医 薬 品 ・ 化 粧 品 等 卸 売 業	9	34	1,121
553	紙 ・ 紙 製 品 卸 売 業	3	9	184
549	他 に 分 類 さ れ な い 卸 売 業	15	78	2,228

資料：経済センサス活動調査

平成24年2月1日現在

商品手持額	売場面積	年間販売額		産業分類
		1店当り	従業者 1人当り	
百万円	m ²	百万円	百万円	
3,339	—	521	81	
—	—	—	—	50
898	—	789	218	51
X	—	X	X	511
X	—	X	X	512
19	—	64	26	513
358	—	1,024	96	52
11	—	179	17	521
347	—	1,953	184	522
793	—	618	96	53
117	—	356	54	531
X	—	X	X	532
—	—	—	—	533
355	—	519	106	534
X	—	X	X	535
161	—	1,229	176	536
338	—	295	49	54
158	—	215	46	541
117	—	336	60	542
63	—	355	38	543
—	—	—	—	549
952	—	137	31	55
684	—	196	42	551
55	—	125	33	552
5	—	61	20	553
208	—	149	29	549

3. 商業の状況(つづき)

産 業 分 類		事業所数	従業者数	年間販売額
			人	百万円
小 売 業 計		485	3,051	58,145
56	各 種 商 品 小 売 業	—	—	—
561	百貨店, 総合スーパー	—	—	—
569	その他の各種商品小売業(従業者が常時50人未満のもの)	—	—	—
57	織物・衣服・身の回り品小売業	49	152	1,798
571	呉服・服地・寝具小売業	9	18	118
572	男子服小売業	5	17	121
573	婦人・子供服小売業	22	69	1,140
574	靴・履物小売業	2	6	X
579	その他の織物・衣服・身の回り品小売業	11	42	X
58	飲 食 料 品 小 売 業	176	1,350	21,426
581	各種食料品小売業	15	663	14,395
582	野菜・果実小売業	14	39	198
583	食肉小売業	15	58	450
584	鮮魚小売業	11	25	145
585	酒小売業	26	66	1,430
586	菓子・パン小売業	28	101	529
589	その他の飲食料品小売業	67	398	4,280
59	機 械 器 具 小 売 業	74	464	15,220
591	自動車小売業	45	360	12,393
592	自転車小売業	5	8	23
593	機械器具小売業(自動車, 自転車を除く)	24	96	2,804
60	そ の 他 の 小 売 業	172	1,044	18,347
601	家具・建具・畳小売業	7	40	754
602	じゅう器小売業	3	12	46
603	医薬品・化粧品小売業	34	192	3,787
604	農耕用品小売業	4	9	94
605	燃料小売業	26	141	5,730
606	書籍・文房具小売業	16	207	1,249
607	スポーツ用品・がん具・娯楽用品・楽器小売業	8	77	1,245
608	写真機・時計・眼鏡小売業	7	23	164
609	他に分類されない小売業	67	343	5,278
61	無 店 舗 小 売 業	14	41	1,354
611	通信販売・訪問販売小売業	9	18	150
612	自動販売機による小売業	5	23	1,204
619	その他の無店舗小売業	—	—	—

資料: 経済センサス活動調査

平成24年2月1日現在

商品手持額	売場面積	年間販売額		産業分類
		1店当り	従業者 1人当り	
百万円	㎡	百万円	百万円	
3,860	88,629	120	19	
—	—	—	—	56
—	—	—	—	561
—	—	—	—	569
286	7,044	37	12	57
53	868	13	7	571
15	166	24	7	572
146	3,637	52	17	573
X	X	X	X	574
X	X	X	X	579
694	19,911	122	16	58
355	11,014	960	22	581
20	924	14	5	582
9	899	30	8	583
2	273	13	6	584
160	908	55	22	585
16	1,548	19	5	586
132	4,345	64	11	589
1,055	7,254	206	33	59
707	2,155	275	34	591
4	364	5	3	592
345	4,735	117	29	593
1,789	54,420	107	18	60
52	4,260	108	19	601
11	418	15	4	602
428	5,515	111	20	603
21	265	24	10	604
112	274	220	41	605
168	2,478	78	6	606
207	2,968	156	16	607
44	409	23	7	608
747	37,833	79	15	609
36	—	X	X	61
13	—	17	8	611
23	—	241	52	612
—	—	—	—	619

第6章 金 融

中小企業制度別融資申込・決定状況

単位:千円

年次	総数		大 阪 府 制 度 融 資					
			貝塚市小規模企業者 資 金 融 資		小 規 模 資 金		開 業 資 金	
	件数	金額	件数	金額	件数	金額	件数	金額
20年申込	362	6,222,140	—	—	99	437,460	11	81,300
決定	316	4,757,495	—	—	98	404,460	6	26,000
21年申込	561	13,640,920	—	—	40	204,894	13	94,500
決定	525	11,808,410	—	—	33	145,964	5	32,500
22年申込	396	9,246,393	—	—	21	107,500	12	93,300
決定	348	7,509,205	—	—	17	70,490	6	43,000
23年申込	337	8,685,454	—	—	40	193,494	14	66,800
決定	281	6,778,744	—	—	27	74,100	3	12,500
24年申込	199	3,722,646	8	20,400	37	180,600	8	42,090
決定	167	3,081,300	6	10,900	24	88,900	5	22,000

単位:千円

年次	大 阪 府 制 度 融 資			
	経 営 安 定 資 金		東 日 本 大 震 災 対 策 資 金	
	件数	金額	件数	金額
20年申込	252	5,703,380	—	—
決定	212	4,327,035	—	—
21年申込	508	13,341,526	—	—
決定	487	11,629,946	—	—
22年申込	363	9,045,593	—	—
決定	325	7,395,715	—	—
23年申込	210	5,643,160	73	2,782,000
決定	190	4,836,144	61	1,856,000
24年申込	111	2,238,680	35	1,240,876
決定	100	1,907,824	32	1,051,676

※上記の表は、貝塚市および大阪府の制度融資を利用した市内の事業者の融資申込・決定状況を記載

※貝塚市小規模企業者資金融資は平成24年7月に新設

※東日本大震災対策資金は平成23年5月に新設

資料:商工観光課

第7章 電気・ガス・上水道

1. 電 気

(1) 電灯・電力消費量

需 要 口 数 :各年度末

消 費 量 :各年度中

(単位:口・千kWH)

年 度	需 用 口 数			消 費 量		
	電 灯	電 力	そ の 他	電 灯	電 力	そ の 他
平成20年度	48,457	3,085	923	197,313	24,601	38,178
21年度	48,713	3,041	878	196,636	23,282	3,588
22年度	48,909	2,980	833	210,817	25,171	3,405
23年度	49,153	2,923	801	203,085	24,028	3,166
24年度	49,267	2,882	773	199,037	22,811	2,987

(注)電灯とは、一般家庭用、街路灯、防犯用をいう。

電力とは、工場動力用を主とするもの(業務用を含む)をいう。

その他とは、臨時的なもの(温水器、特別深夜電力、農事用電力)をいう。

資料:関西電力(株)

2. ガ ス

(1) ガス需要戸数(都市ガス)

各年度末現在(単位:戸)

年 度	総 数	家 庭 用	医 療 用	商 業 用	工 業 用	公 用	そ の 他
平成20年度	23,610	22,666	98	544	151	151	—
21年度	23,734	22,810	105	514	154	151	—
22年度	23,938	23,011	105	515	156	151	—
23年度	24,218	23,290	106	512	158	152	—
24年度	24,562	23,627	110	517	159	149	—

資料:大阪ガス(株)

(2) ガス需要量(都市ガス)

(単位:百万kcal)

年 度	総 数	家 庭 用	医 療 用	商 業 用	工 業 用	公 用	そ の 他
平成20年度	445,626	86,524	18,449	30,468	306,114	4,071	—
21年度	449,825	86,383	18,733	28,237	312,532	3,940	—
22年度	497,440	87,404	19,738	27,994	357,834	4,471	—
23年度	502,742	87,312	19,618	24,470	367,219	4,123	—
24年度	458,959	87,415	19,471	25,834	322,207	4,032	—

資料:大阪ガス(株)

3. 上水道

(1) 給水普及状況

人口～給水栓数 各年12月31日現在

有収水量:各年中(単位:戸・%・m³)

年次	人口	給水人口	給水世帯数	普及率	給水栓数	有収水量
平成20年	90,775	90,719	35,453	99.9%	37,264	10,482,424
21年	90,789	90,718	35,861	99.9%	37,346	10,227,737
22年	90,606	90,541	36,148	99.9%	37,581	10,236,443
23年	90,608	90,546	36,516	99.9%	37,570	10,199,601
24年	90,496	90,436	36,619	99.9%	37,817	10,147,341

資料:水道総務課

(2) 水源別配水量

(単位:m³・%)

年次	配水量	自己水	受水			受水依存率
			総数	東山	三ヶ山	
平成20年	11,195,636	5,749,226	5,446,410	3,360,130	2,086,280	48.6%
21年	11,011,743	5,643,853	5,367,890	3,347,100	2,020,790	48.7%
22年	10,945,551	5,714,581	5,230,970	3,229,110	2,001,860	47.8%
23年	10,794,865	5,720,635	5,074,230	3,055,180	2,019,050	47.0%
24年	10,779,919	5,684,999	5,094,920	3,055,210	2,039,710	47.3%

資料:水道総務課

第 8 章 建 設

1. 都市計画用途地域の状況

総面積	市街化区域	市街化調整区	総 数		第1種低層住居専用地域	
			面積	全体に対する率(%)	面積	全体に対する率(%)
4,399	1,663	2,736	1,663	37.8	62.2	1.4

第1種中高層住居専用地域		第2種中高層住居専用地域		第 1 種 住 居 地 域		第 2 種 住 居 地 域	
面積	全体に対する率(%)	面積	全体に対する率(%)	面積	全体に対する率(%)	面積	全体に対する率(%)
311.9	7.1	30.4	0.7	604.0	13.7	15.3	0.3

準住居地域		近隣商業地域		商業地域	
面積	全体に対する率(%)	面積	全体に対する率(%)	面積	全体に対する率(%)
10.8	0.2	40.7	0.9	9.5	0.2

平成24年12月末現在 単位:ha

準工業地域		工業地域		工業専用地域	
面積	全体に対する率(%)	面積	全体に対する率(%)	面積	全体に対する率(%)
366.7	8.3	180.4	4.1	30.9	0.7

資料:都市計画課

2. 道路及び橋梁の状況

年度別	道				路				
	道 路 延 長				道 路 面 積	舗 装 率			
	総 延 長	国 道	府 県 道	市 道		総 延 長	国 道	府 県 道	市 道
平成20年度	311,250	9,201	32,041	270,008	2,513,570	98.6	100	100	98.4
21年度	312,008	9,230	31,975	270,803	2,492,853	98.6	100	100	98.4
22年度	313,778	9,230	31,975	272,573	2,505,116	98.6	100	100	98.4
23年度	314,706	3,919	37,374	273,413	2,524,262	98.6	100	100	98.4
24年度	315,520	3,919	37,374	274,227	2,531,057	98.6	100	100	98.4

各年3月末現在 単位:m・m²・%

橋		梁					
総 数		国 道		府 県 道		市 道	
個 数	延 長	個 数	延 長	個 数	延 長	個 数	延 長
167	4,489	7	813	37	1,980	123	1,696
180	5,567	11	1,807	37	1,980	132	1,780
184	5,576	11	1,807	37	1,980	136	1,789
183	4,876	4	519	45	2,569	134	1,788
183	4,876	4	519	45	2,569	134	1,788

資料:道路交通課

3. 公園の設置の状況

各年3月末現在 単位:㎡

年 度 別	総 数		都 市 公 園						児 童 遊 園	
			住区基幹公園		都市基幹公園		その他の公園			
	園 数	面 積	園 数	面 積	園 数	面 積	園 数	面 積	園 数	面 積
平成20年度	162	685,235	23	150,502	—	—	8	488,670	131	46,063
21年度	162	685,235	23	150,502	—	—	8	488,670	131	46,063
22年度	168	701,831	23	150,502	—	—	11	503,761	134	47,568
23年度	168	701,831	23	150,502	—	—	11	503,761	134	47,568
24年度	171	703,092	23	150,502	—	—	11	503,761	137	48,829

資料:住宅・公園政策課

4. 下水道の状況

各年3月末現在 単位:ha・m・人

年 度 別	全 体 計 画			施 行 済		
	事 業 量		処 理 能 力	事 業 量		処 理 能 力
	排 水 面 積	管 延 長	人 口	排 水 面 積	管 延 長	人 口
平成20年度	2,465	440,250	100,700	828	165,932	41,646
21年度	2,465	440,250	100,700	848	170,365	42,879
22年度	2,465	440,250	100,700	873	199,459	44,169
23年度	2,465	440,250	100,700	897	204,098	47,232
24年度	2,465	440,250	97,100	909	207,629	48,503

(注)平成22年度からの施行済管延長は、人孔延長を含む数値

資料:下水道推進課

5. 府営住宅等管理戸数

各年3月末現在

年 度	総 数	大 阪 府		大 阪 府 住 宅 供 給 公 社		雇 用 振 興 協 会	
		府 営 住 宅	賃 貸 住 宅	賃 貸 住 宅	雇 用 促 進 住 宅		
20年度	4,176	3,826	200	150			
21年度	4,176	3,826	200	150			
22年度	4,189	3,839	200	150			
23年度	4,028	3,839	200	150			
24年度	4,100	3,750	200	150			

資料:住宅・公園政策課

6. 市営住宅管理戸数

各年3月末現在

年 度	総 数	公 営 住 宅					市 単 費 住 宅	改 良 住 宅
		総 数	木 造	準 耐 中 耐	中 耐	高 層		
平成20年度	1,305	949	385	138	389	37	21	335
21年度	1,303	947	383	138	389	37	21	335
22年度	1,299	943	379	138	389	37	21	335
23年度	1,297	941	377	138	389	37	21	335
24年度	1,294	938	374	138	389	37	21	335

(注) 中耐: 中層耐火構造住宅 準耐: 準耐火構造住宅

資料: 住宅・公園政策課

7. 自然遊学館入館者数

各年3月末現在 単位: 人

平 成 2 1 年 度	平 成 2 2 年 度	平 成 2 3 年 度	平 成 2 4 年 度	平 成 2 5 年 度
67,833	71,837	60,520	30,619	41,203

(注) 平成25年度は4月から10月までの数値

資料: 自然遊学館

第9章 物価・消費

1. 消費者物価指数の推移(大阪市)

年 月	中 分													
	総	食												
	合	料	穀	魚	肉	乳	野	果	油	菓	調	飲	酒	外
	料	類	介	類	類	卵	菜	物	脂	子	理	料	類	食
	類	類	類	類	類	類	藻	類	類	類	品	類	類	類
ウ ェ イ ト	10000	2798	258	222	264	109	319	90	109	199	340	137	143	609
平成21年平均	100.0	102.9	103.8	100.6	102.7	106.0	101.7	98.2	106.5	110.2	102.5	93.3	99.1	104.5
平成22年平均	97.9	102.4	100.5	95.3	99.3	106.7	108.4	102.4	106.6	109.7	101.7	93.5	96.5	104.2
平成23年平均	99.5	99.5	99.0	99.4	97.8	100.6	97.5	100.3	99.7	99.5	100.6	100.0	99.1	100.5
平成24年平均	99.5	100.0	102.5	101.8	96.2	98.8	97.5	104.1	99.1	99.6	102.3	98.3	98.0	100.6
平成25年平均	99.8	99.5	102.5	102.6	96.8	99.0	94.4	99.1	97.9	99.3	102.6	96.8	97.0	101.0
平成25年1月	99.0	100.0	102.5	100.2	95.2	99.7	99.8	109.0	98.9	98.5	102.2	97.5	97.5	100.5
2月	98.6	99.1	102.7	97.2	96.4	99.1	93.6	104.9	97.7	98.6	102.8	97.8	97.0	100.5
3月	98.8	98.6	102.7	97.2	95.7	99.0	91.0	103.4	97.0	99.1	102.6	97.4	97.3	100.5
4月	99.0	98.2	102.5	98.2	95.7	98.5	89.2	96.6	96.2	98.8	102.3	97.6	96.7	100.6
5月	99.6	98.3	102.0	99.2	95.8	97.7	88.2	100.8	96.0	99.3	102.2	96.9	97.1	101.1
6月	99.7	98.8	102.2	102.3	96.6	97.3	88.0	103.7	98.5	99.8	101.9	96.9	97.1	101.1
7月	99.9	99.2	102.5	102.2	97.8	97.6	93.2	97.4	98.3	99.9	100.1	96.7	97.1	101.5
8月	100.1	99.6	102.6	104.0	96.6	98.3	92.7	99.7	99.2	99.2	102.6	97.1	96.6	101.5
9月	100.4	100.4	102.7	109.1	96.4	99.1	98.8	91.7	98.5	99.5	102.8	95.6	97.1	101.5
10月	100.7	100.3	102.7	106.7	97.6	99.5	98.9	88.2	97.8	99.5	103.7	96.9	97.0	101.1
11月	100.7	100.6	102.3	105.2	99.0	99.9	100.1	92.4	99.6	99.9	103.5	94.8	97.0	101.2
12月	100.8	101.3	102.9	109.9	98.4	101.8	99.3	101.4	97.6	99.6	104.4	96.6	96.8	101.2

対前年上昇率(%)

平成21年平均	-0.7	0.1	1.3	-1.1	-3.4	1.8	0.5	-3.5	1.7	3.4	0.2	-3.1	-0.8	1.1
平成22年平均	-2.1	-0.5	-3.2	-5.3	-3.3	0.7	6.6	4.3	0.1	-0.5	-0.8	0.2	-2.6	-0.3
平成23年平均	-0.5	-0.5	-1.0	-0.6	-2.2	0.6	-2.5	0.3	-0.3	-0.5	0.6	0.0	-0.9	0.5
平成24年平均	0.0	0.5	3.5	2.5	-1.6	-1.9	0.0	3.8	-0.6	0.0	1.7	-1.7	-1.2	0.1
平成25年平均	0.3	-0.5	0.0	0.8	0.6	0.2	-3.3	-5.0	-1.2	-0.3	0.3	-1.5	-1.0	0.4

資料：大阪府総務部統計課「消費者物価指数」

平成22年=100

類															年 月
住居	家賃	設備修繕・維持	光熱・水道	電気代	ガス代	他の光熱料	上下水道料	家具・家事用品	家庭用耐久財	室内装備品	寝具類	家事雑貨	家事用消耗品	家事サービス	
															2152
97.7	97.5	100.2	104.5	101.4	111.4	111.6	100.0	94.0	83.2	91.5	103.6	97.9	104.3	95.4	21年
92.1	91.5	99.8	102.3	99.1	107.6	123.4	100.0	85.6	67.0	79.8	97.2	95.4	100.6	95.4	22年
99.8	99.9	99.8	102.1	101.9	103.1	114.7	100.0	92.3	81.7	99.0	103.3	100.4	97.1	99.7	23年
99.8	99.8	100.8	105.9	105.5	109.7	119.4	100.0	88.3	71.5	96.3	103.9	101.9	96.8	99.6	24年
99.7	99.6	100.9	112.4	116.4	113.4	128.2	100.0	86.3	66.3	90.5	104.0	102.9	97.2	99.3	25年
100.0	99.9	101.0	105.7	105.2	109.2	123.8	100.0	86.4	66.7	92.4	103.2	102.4	97.2	99.6	H25.1
100.0	99.9	101.1	105.1	105.0	107.8	127.8	100.0	85.9	66.2	91.4	103.3	102.1	96.4	99.6	2
99.9	99.8	101.0	105.1	105.0	107.7	127.8	100.0	85.9	66.2	90.6	101.5	102.9	96.4	99.6	3
99.8	99.8	100.8	106.1	105.8	109.6	127.4	100.0	87.0	67.8	91.0	104.5	102.9	97.4	99.2	4
99.7	99.7	100.6	113.4	119.3	112.2	127.1	100.0	86.2	65.9	90.6	104.5	103.5	97.0	99.2	5
99.6	99.6	100.5	115.0	121.1	114.4	126.6	100.0	85.5	64.9	90.4	104.5	101.6	97.4	99.2	6
99.6	99.5	100.7	116.0	122.2	115.9	129.0	100.0	86.0	65.8	89.9	104.5	102.5	97.5	99.2	7
99.6	99.5	100.7	116.5	122.8	116.8	127.5	100.0	85.4	64.6	89.4	103.3	102.4	97.4	99.2	8
99.6	99.5	101.1	116.8	122.9	117.5	130.5	100.0	86.1	65.1	89.6	104.6	103.4	98.1	99.2	9
99.6	99.5	101.1	116.9	122.9	117.7	131.7	100.0	87.0	67.4	89.1	104.1	103.6	98.1	99.2	10
99.6	99.5	101.1	116.3	122.3	116.7	127.8	100.0	87.5	68.4	91.2	105.1	104.3	97.4	99.2	11
99.7	99.6	100.9	115.8	121.9	115.6	131.1	100.0	86.4	66.7	90.4	105.2	103.4	96.6	99.2	12

対前年上昇率(%)

-0.9	-0.9	-0.8	-0.9	0.0	-0.7	-32.9	0.0	-3.2	-6.7	-7.9	-2.2	-1.1	0.7	-2.7	21年
-5.7	-6.2	-0.4	-2.1	-2.3	-3.4	10.6	0.0	-8.9	-19.5	-12.8	-6.2	-2.6	-3.5	0.0	22年
-0.2	-0.1	-0.2	2.1	1.9	3.1	14.7	0.0	-7.7	-18.3	-1.0	3.3	0.4	-2.9	-0.3	23年
0.0	-0.1	1.0	3.7	3.5	6.4	4.1	0.0	-4.3	-12.5	-2.7	0.6	1.5	-0.3	-0.1	24年
-0.1	-0.2	0.1	5.8	9.4	3.3	6.9	0.0	-2.3	-7.8	-6.4	0.1	1.0	0.4	-0.3	25年

1. 消費者物価指数の推移(大阪市)(つづき)

年 月	中										分				交 通 ・ 通 信	交 通
	被 服 及 び 履 物	衣 料			シ ャ ツ ・ セ ー タ ー ・ 下 着 類	シ ャ ツ ・ セ ー タ ー 類	下 着 類	履 物 類	他 の 被 服	被 服 関 連 サ ー ビ ス	保 健 医 療	健 康 保 持 用 撰 取 品 ・ 薬 品	保 健 医 療 用 品 ・ 器 具	保 健 医 療 サ ー ビ ス		
		和 服	洋 服	料												
ウ エ イ ト	380	180	3	177	91	61	30	51	30	27	382	116	84	182	1195	229
平成21年平均	101.8	100.7	103.8	100.4	103.4	105.7	98.5	102.0	100.8	104.4	101.2	96.0	93.9	105.3	97.6	99.5
平成22年平均	100.4	99.1	103.8	98.6	101.3	103.6	96.5	100.8	100.5	105.0	101.2	95.2	90.5	106.6	98.2	99.3
平成23年平均	101.2	102.2	99.1	102.3	102.0	102.7	100.6	98.4	99.0	99.4	99.1	99.3	96.9	100.0	100.3	100.3
平成24年平均	100.3	102.0	100.0	102.0	101.4	101.2	101.6	93.9	98.4	99.1	98.2	97.2	94.9	100.3	100.4	100.4
平成25年平均	99.2	101.4	102.1	101.4	97.8	95.8	102.0	95.2	96.8	99.6	97.6	96.0	93.6	100.4	101.0	100.5
平成25年1月	94.7	94.8	101.2	94.7	95.6	92.4	101.7	92.0	91.4	99.1	97.6	96.2	93.7	100.4	99.9	100.3
2月	94.6	94.9	102.2	94.8	91.9	86.7	102.4	97.1	92.0	99.7	97.3	95.0	93.9	100.4	100.1	100.0
3月	98.8	103.5	102.2	103.5	91.4	86.3	101.5	95.4	97.9	99.7	97.8	96.0	94.5	100.4	100.5	100.8
4月	100.7	103.2	102.2	103.3	99.1	98.1	101.2	96.9	97.6	99.4	97.5	95.6	94.0	100.4	100.8	100.5
5月	100.6	103.1	102.2	103.2	100.0	99.1	101.7	95.3	98.0	99.4	97.8	96.5	93.9	100.4	101.1	100.5
6月	100.1	102.4	102.2	102.4	98.9	97.4	102.0	95.8	97.9	100.0	97.7	96.6	93.2	100.4	101.1	99.9
7月	97.2	99.0	102.2	99.0	95.4	92.1	102.0	94.2	94.2	99.7	97.9	96.8	94.1	100.4	101.3	100.9
8月	95.7	97.6	102.2	97.5	92.8	87.9	102.5	94.2	92.6	99.7	97.7	96.4	93.6	100.4	101.9	102.0
9月	102.0	104.4	102.2	104.5	102.2	102.2	102.3	96.7	98.0	99.7	97.7	96.9	93.0	100.4	101.5	100.0
10月	102.5	105.0	102.2	105.0	103.0	103.5	102.1	95.5	100.6	99.7	97.7	96.2	94.1	100.3	101.2	100.4
11月	102.7	105.5	102.2	105.5	102.9	103.2	102.1	95.1	101.0	99.7	97.2	95.2	93.1	100.4	101.1	100.0
12月	101.1	103.6	102.2	103.6	100.7	100.1	102.0	94.3	99.9	99.7	96.8	94.9	91.6	100.4	101.2	100.4

対前年上昇率(%)

平成21年平均	0.0	-0.2	-0.1	-0.2	1.2	1.9	-0.5	-1.4	-2.2	1.6	1.6	-1.7	-0.8	3.5	-2.8	-0.7
平成22年平均	-1.4	-1.6	0.0	-1.8	-2.0	-2.0	-2.0	-1.2	-0.3	0.6	0.0	-0.8	-3.6	1.2	0.6	-0.2
平成23年平均	1.2	2.2	-0.9	2.3	2.0	2.7	0.6	-1.6	-1.0	-0.6	-0.9	-0.7	-3.1	0.0	0.3	0.3
平成24年平均	-0.9	-0.2	0.8	-0.2	-0.6	-1.4	1.1	-4.6	-0.6	-0.3	-0.9	-2.1	-2.1	0.3	0.1	0.1
平成25年平均	-1.1	-0.6	2.1	-0.6	-3.7	-5.6	0.4	1.4	-1.7	0.5	-0.6	-1.3	-1.4	0.1	0.6	0.1

資料:大阪府総務部統計課「消費者物価指数」

平成22年=100

類																	年 月	
自動車等関係費	通信	教 育				教 養 娛 楽					諸 雑 費	理 美 容						た ば こ
		授 業 料 等	教科書・学習参考教材	補 習 教 育	教 養 娛 楽	教 養 娛 楽 用 耐 久 財	教 養 娛 楽 用 品	書 籍 ・ 他 の 印 刷 物	教 養 娛 楽 サ ー ビ ス	理 美 容 サ ー ビ ス		理 美 容 用 品	身 の 回 り 用 品					
558	407	369	287	7	75	1067	140	176	151	599	638	124	139	89	55	231	ウエイト	
98.8	94.7	105.4	106.3	108.2	102.9	93.7	48.0	95.7	101.1	100.4	100.9	94.6	97.2	110.2	109.2	101.4	21年	
100.7	94.1	99.5	97.9	109.1	103.1	91.9	37.8	92.6	101.3	100.4	102.0	93.9	96.2	108.6	119.7	103.2	22年	
101.1	99.3	98.5	99.0	100.1	96.6	95.6	68.1	98.3	100.3	100.1	103.8	100.3	98.1	99.7	126.2	105.2	23年	
101.7	98.6	98.3	98.9	102.3	95.3	94.1	60.8	97.8	100.7	99.1	103.6	100.8	97.1	99.6	126.2	105.2	24年	
103.6	97.6	98.4	99.3	107.1	93.7	93.2	58.4	97.4	100.9	98.1	105.2	100.6	98.3	104.3	126.2	107.1	25年	
101.9	97.0	98.2	98.8	103.0	95.3	92.1	56.5	96.5	100.9	97.0	103.4	100.8	96.5	98.8	126.2	105.2	H25.1	
102.3	97.1	98.3	98.8	103.0	95.8	91.5	54.2	95.9	100.9	96.6	103.6	100.8	97.4	99.3	126.2	105.2	2	
102.8	97.1	98.3	98.8	103.0	95.8	92.2	58.2	97.3	100.9	96.5	104.1	100.8	97.3	102.8	126.2	105.2	3	
103.9	96.8	98.4	99.5	108.4	93.0	93.5	59.6	97.3	100.9	98.5	104.4	100.8	97.7	103.0	126.2	105.5	4	
103.8	97.9	98.4	99.5	108.4	93.0	93.6	60.8	97.4	100.9	98.4	104.7	100.8	99.1	103.1	126.2	105.5	5	
103.8	97.9	98.4	99.5	108.4	93.0	92.7	59.4	96.1	101.0	97.3	104.7	100.8	99.5	102.7	126.2	105.5	6	
103.8	97.9	98.4	99.5	108.4	93.0	93.0	60.6	97.1	100.9	97.5	105.1	100.8	98.9	106.2	126.2	105.5	7	
104.7	98.0	98.4	99.5	108.4	93.0	94.4	58.8	97.8	101.0	100.0	104.8	100.2	98.4	106.2	126.2	105.5	8	
104.7	98.0	98.4	99.5	108.4	93.0	92.8	58.4	98.2	101.0	97.3	105.0	100.2	98.5	107.2	126.2	105.5	9	
104.0	98.0	98.4	99.5	108.4	93.0	94.3	59.8	98.2	101.0	99.5	107.4	100.2	99.1	106.3	126.2	112.1	10	
103.9	98.0	98.4	99.5	108.4	93.0	94.0	58.0	98.4	100.9	99.3	107.5	100.2	98.6	107.7	126.2	112.1	11	
103.9	98.0	98.4	99.5	108.4	93.0	93.8	56.6	98.6	101.0	99.2	107.4	100.2	98.2	107.9	126.2	112.1	12	

対前年上昇率(%)

-5.7	-0.2	3.1	4.0	6.5	0.3	-2.2	-18.1	-0.7	0.2	-1.6	-1.2	-1.8	-2.1	-2.5	0.0	0.2	21年
1.9	-0.6	-5.6	-7.9	0.8	0.2	-1.9	-21.3	-3.2	0.2	0.0	1.1	-0.7	-1.0	-1.5	9.6	1.8	22年
1.1	-0.7	-1.5	-1.0	0.1	-3.4	-4.4	-31.9	-1.7	0.3	0.1	3.8	0.3	-1.9	-0.3	26.2	5.2	23年
0.6	-0.7	-0.3	-0.1	2.2	-1.3	-1.6	-10.6	-0.6	0.5	-1.0	-0.1	0.5	-1.0	-0.1	0.0	0.0	24年
1.8	-1.0	0.1	0.4	4.5	-1.7	-1.0	-4.1	-0.4	0.2	-1.0	1.5	-0.2	1.2	4.5	0.0	1.8	25年

1. 消費者物価指数の推移(大阪市)(つづき)

年 月	中 分 類														
	生 鮮 食 品	生 鮮 魚 介	生 鮮 野 菜	生 鮮 果 物	生 鮮 食 品 を 除 く 総 合	生 鮮 食 品 を 除 く 食 料	持 家 の 帰 属 家 賃 を 除 く 総 合	持 家 の 帰 属 家 賃 を 除 く 住 居	持 家 の 帰 属 家 賃 を 除 く 家 賃	除 く 総 合	持 家 の 帰 属 家 賃 及 び 生 鮮 食 品 を 除 く 総 合	エ ネ ル ジ	食 料 (酒 類 を 除 く) 及 び エ ネ ル ジ を 除 く 総 合	教 育 関 係 費	教 養 娛 楽 関 係 費
ウ ェ イ ト	441	139	217	85	9559	2357	8577	729	597	8136	664	6681	437	1170	502
平成21年平均	98.6	97.1	100.0	98.1	100.0	103.7	100.3	98.0	97.5	100.4	104.1	98.3	105.5	94.1	95.8
平成22年平均	102.6	91.2	111.8	102.6	97.6	102.4	99.1	95.7	94.7	98.9	103.4	95.4	100.0	92.6	95.4
平成23年平均	98.2	100.2	96.2	100.4	99.6	99.7	99.4	99.6	99.6	99.5	103.4	99.1	98.7	96.0	99.9
平成24年平均	99.9	103.0	96.1	104.6	99.5	100.0	99.5	99.4	99.1	99.4	107.6	98.5	98.6	94.6	99.2
平成25年平均	97.3	104.2	92.1	99.5	99.9	99.9	99.8	99.1	98.7	99.9	115.5	98.3	98.8	93.8	97.8
平成25年1月	101.8	100.2	99.7	109.8	98.9	99.7	98.8	99.3	99.0	98.6	107.5	97.7	98.5	92.8	97.7
2月	95.0	95.4	90.6	105.4	98.8	99.8	98.4	99.4	99.0	98.5	107.4	97.5	98.6	92.2	97.7
3月	92.8	95.9	86.6	103.8	99.1	99.7	98.6	99.3	98.9	98.9	107.7	98.0	98.6	93.0	97.7
4月	91.0	97.6	84.5	96.6	99.4	99.5	98.9	99.2	98.9	99.3	108.6	98.4	98.8	94.1	97.8
5月	91.4	98.5	82.9	101.1	100.0	99.6	99.6	99.1	98.8	100.0	116.3	98.5	98.8	94.1	97.7
6月	93.3	103.3	82.6	104.2	100.0	99.8	99.6	98.9	98.5	100.0	118.0	98.2	98.8	93.2	97.7
7月	95.8	103.0	90.4	97.9	100.1	99.8	99.9	98.9	98.6	100.1	119.2	98.2	98.8	93.7	97.7
8月	96.8	106.1	89.5	100.4	100.3	100.1	100.2	98.9	98.5	100.3	120.4	98.3	98.8	95.2	97.8
9月	102.2	113.9	98.7	91.8	100.4	100.0	100.5	99.0	98.5	100.4	120.8	98.4	98.8	93.4	97.8
10月	100.4	110.6	98.8	88.2	100.8	100.3	100.9	99.0	98.5	100.9	120.7	98.9	98.8	94.7	97.8
11月	101.7	108.4	101.0	92.5	100.7	100.3	100.9	99.0	98.5	100.8	120.0	98.8	98.8	94.4	97.8
12月	105.8	117.1	100.1	102.0	100.6	100.4	101.0	99.3	98.9	100.7	119.4	98.7	98.9	94.3	97.8

対前年上昇率(%)

平成21年平均	-2.3	-3.3	-0.9	-3.7	-0.7	0.5	-0.7	-0.9	-0.9	-0.6	-4.9	-0.6	3.1	-2.2	-0.2
平成22年平均	4.1	-6.1	11.8	4.6	-2.4	-1.3	-1.2	-2.3	-2.9	-1.5	-0.7	-3.0	-5.2	-1.6	-0.4
平成23年平均	-1.8	0.2	-3.8	0.4	-0.4	-0.3	-0.6	-0.4	-0.4	-0.5	3.4	-0.9	-1.3	-4.0	-0.1
平成24年平均	1.7	2.8	0.0	4.2	0.0	0.3	0.0	-0.2	-0.5	-0.1	4.1	-0.6	-0.2	-1.5	-0.7
平成25年平均	-2.7	1.2	-4.3	-5.1	0.4	-0.1	0.3	-0.3	-0.4	0.5	6.8	-0.2	0.2	-0.9	-1.4

資料:大阪府総務部統計課「消費者物価指数」

2. たばこ消費状況

単位：本

年次	総本数	成人1人あたり 本数
平成20年度	232,702,175	3,277
21年度	223,704,142	3,143
22年度	202,914,839	2,850
23年度	185,868,981	2,606
24年度	185,830,557	2,606

比率に用いた人口は、各年10月1日現在住民基本台帳人口

資料：課税課

たばこ消費状況の推移

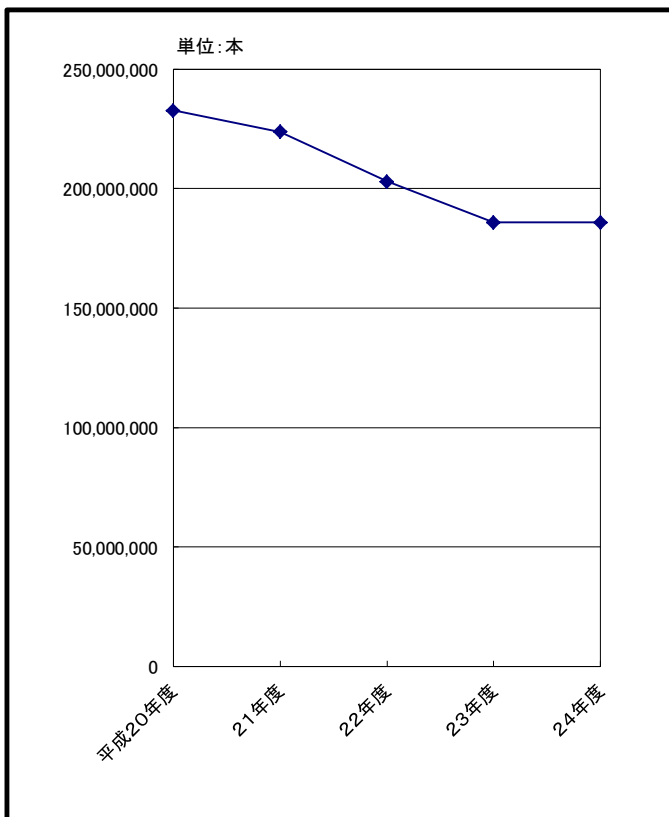

成人1人当たりのたばこ消費

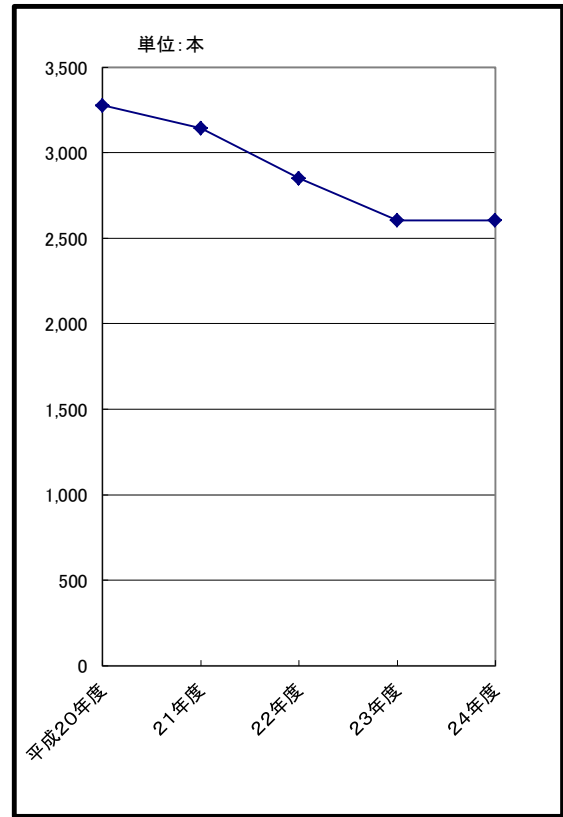

第 10 章 教育・文化・宗教

1. 貝塚市内学校園の在学者の状況

(1) 幼稚園

年次	園数			教員数			職員数		
	総数	公立	私立	総数	公立	私立	総数	公立	私立
平成 20年	14	9	5	111	52	59	13	—	13
21年	14	9	5	108	51	57	13	—	13
22年	14	9	5	114	50	64	14	—	14
23年	14	9	5	114	47	67	15	—	15
24年	14	9	5	114	49	65	15	—	15

各年5月1日現在

学級数			園児数			1学級当たり園児数		
総数	公立	私立	総数	公立	私立	総数	公立	私立
61	23	38	1,445	618	827	24	27	22
59	22	37	1,396	582	814	24	26	22
57	20	37	1,322	551	771	23	28	21
56	20	36	1,222	485	737	22	24	20
55	20	35	1,151	450	701	21	23	20

資料: 学校基本調査

(2) 小学校

年次	学校数	教員数	職員数	学校医 歯科医 薬剤師	学級数	児		
						数		
						総数	男	女
平成 20年	10	333	49	56	221	6,194	3,109	3,085
21年	10	336	51	56	218	6,193	3,126	3,067
22年	11	339	52	61	220	6,208	3,113	3,095
23年	11	348	51	61	223	6,179	3,117	3,062
24年	11	352	51	61	221	5,978	3,041	2,937

各年5月1日現在

童数												1学級 当たり 児童数
1年		2年		3年		4年		5年		6年		
男	女	男	女	男	女	男	女	男	女	男	女	
510	509	493	517	560	553	519	514	521	502	506	490	28
513	489	510	506	501	502	556	558	522	513	524	499	28
506	528	514	489	509	509	501	504	555	552	528	513	28
538	470	503	535	508	499	512	506	496	498	560	554	28
479	428	540	471	504	535	515	501	505	505	498	497	27

資料: 学校基本調査

(3) 中学校

年次	学校数	教員数	職員数	学校医 歯科医 薬剤師	学級数
平成 20年	5	189	14	27	87
21年	5	184	14	27	88
22年	5	189	14	27	90
23年	5	198	15	27	92
24年	5	196	15	27	97

各年5月1日現在

生徒数									1学級 当たり 生徒数
総数			1年		2年		3年		
総数	男	女	男	女	男	女	男	女	
2,685	1,389	1,296	432	434	462	462	495	400	31
2,709	1,354	1,355	455	448	437	437	462	470	31
2,736	1,382	1,354	484	462	459	457	439	435	30
2,817	1,418	1,399	480	482	483	466	455	451	31
2,937	1,475	1,462	521	516	475	482	479	464	30

資料:学校基本調査

(4) 高等学校 (定時制含む)

年次	学校数	教員数	生徒数		
			総数	男	女
平成 20年	2	121	1,752	747	1,005
21年	2	125	1,762	745	1,017
22年	2	125	1,809	755	1,054
23年	2	126	1,779	721	1,058
24年	2	124	1,785	696	1,089

資料:学校基本調査

(5) 小・中学校理由別長期欠席児童生徒数

各年5月1日現在

年次	小学校					中学校				
	総数	病気	経済的 理由	不登校	その他	総数	病気	経済的 理由	不登校	その他
平成 20年	47	24	—	12	11	170	40	—	68	69
21年	52	27	—	9	16	155	31	—	63	61
22年	47	21	—	11	15	141	19	—	60	62
23年	41	15	—	8	18	146	20	—	77	49
24年	79	38	—	14	27	136	26	—	61	49

資料:学校基本調査

2. 中・高等学校卒業者の進路・産業別就職状況

(1) 進路状況

平成25年5月1日現在

進路区分	中学校			高等学校		
	総数	男	女	総数	男	女
卒業者総数	946	481	465	586	249	337
進学者	930	470	460	235	93	142
(うち就職している者)	(-)	(-)	(-)	(-)	(-)	(-)
教育訓練機関等入学者	14	11	3	255	118	137
(うち就職している者)	(-)	(-)	(-)	(-)	(-)	(-)
専修学校	14	11	3	240	106	134
各種学校	—	—	—	7	6	1
公共職業訓練施設等	—	—	—	8	6	2
就職者	1	—	1	73	32	41
一時的な仕事に就いた者	—	—	—	5	3	2
上記以外の者	1	—	1	18	3	15
死亡・不詳	—	—	—	—	—	—

資料:学校基本調査

① 中学校卒業者の進路状況

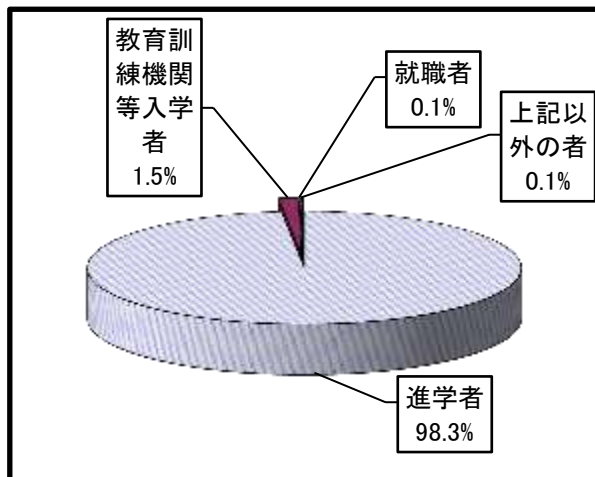

② 高等学校卒業者の進路状況

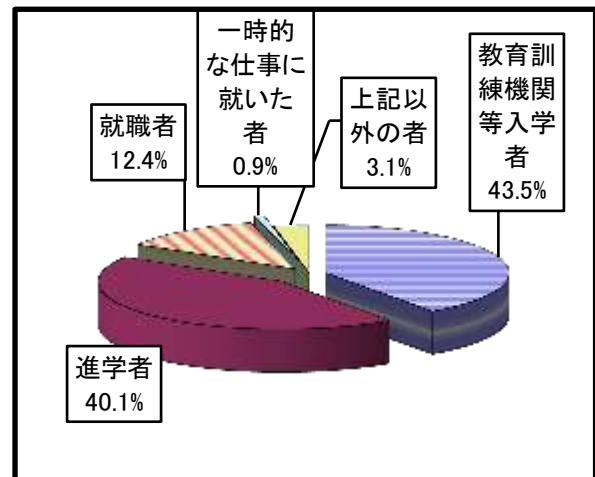

(2) 産業別就職者数

平成25年5月1日現在

産業別	中学校			高等学校		
	総数	男	女	総数	男	女
総数	1	—	1	73	32	41
第一次産業	—	—	—	2	2	—
第二次産業	—	—	—	26	17	9
第三次産業	1	—	1	45	13	32
上記以外のもの	—	—	—	—	—	—

(注)就職進学者を含む。

資料:学校基本調査

3. 国宝等文化財

種 別	件数	種 別	件数	種 別	件数
国 宝	1	史 跡	1	府指定文化財	8
建 造 物	1	天 然 記 念 物	1	工 芸 品	2
重 要 文 化 財	20			建 造 物	1
絵 画	1			無 形 民 俗	1
彫 刻	18			史 跡	1
建 造 物	1			天 然 記 念 物	2
				歴 史 資 料	1
				府 記 録 選 択	3
				無 形 民 俗	3

平成25年3月末現在

種 別	件数	種 別	件数
市指定文化財	146	国 登 録	58
建 造 物	2	建 造 物	58
彫 刻	4		
絵 画	44		
古 文 書	3		
書 跡	2		
考 古 資 料	87		
無 形 民 俗	3		
天 然 記 念 物	1		

資料:社会教育課

4. 宗 教

平成25年3月末現在

種 別	総 数	種 別	総 数
総 数	65	禅 宗 系	1
神 道 系	9	真 宗 系	24
社 本 庁	6	日 蓮 宗 系	1
金 光 教	1	単 立	1
諸 派	2	キ リ ス ト 系	1
仏 教 系	46	日 本 キ リ ス ト 系	1
天 台 宗 系	2	諸 教	9
真 言 宗 系	3	天 理 教	9
浄 土 宗 系	14	そ の 他	-

資料:社会教育課

5. 図書館の利用状況

(1) 図書館利用者数の推移

各年12月末現在

年次	図書館							移動図書館		
	開館 日数	館内利用者数		貸出数				移動 日数	利用 者数	利用 冊数
		総数	1日平均	総数	一般	児童	1日平均			
平成20年	272	68,909	253	277,433	176,288	101,145	1,020	171	44,705	202,637
21年	271	71,037	262	287,331	185,402	101,929	1,060	160	43,719	197,939
22年	271	72,438	267	295,589	187,271	108,318	1,091	160	41,189	196,245
23年	272	72,740	267	298,916	189,752	109,164	1,099	160	36,540	182,703
24年	276	74,353	269	302,529	194,069	108,460	1,096	153	35,658	174,724

(注) 図書館貸出数には、CD貸出を含む。

資料: 市民図書館

(2) 蔵書冊数の推移

年次	総数	総記	哲学	歴史	社会科学	自然科学	工学	産業
平成20年	265,487	5,236	6,391	16,965	20,974	17,944	14,284	5,754
21年	269,157	5,280	6,569	17,246	21,120	18,191	14,493	5,854
22年	269,865	5,308	6,689	16,913	21,431	18,151	14,787	5,930
23年	282,074	5,503	6,981	17,529	22,176	18,973	15,930	6,190
24年	285,516	5,526	6,897	17,719	22,228	18,686	15,839	6,318

各年12月末現在

芸術	語学	文学	郷土 資料
19,013	2,918	149,465	6,543
19,128	2,936	151,771	6,569
18,687	2,907	152,282	6,780
19,466	3,032	159,353	6,941
19,740	3,113	162,334	7,116

資料: 市民図書館

6. 体育施設等利用状況

年次	ふれあい運動広場				二色グラウンド		青少年運動広場		総合体育館			
	グラウンド		テニスコート		男	女	男	女	団体		個人	
	男	女	男	女					男	女		
平成20年	44,033	6,599	14,157	14,684	27,322	4,045	15,940	10,505	46,579	70,921	21,616	
21年	42,936	6,693	14,877	18,531	29,494	5,752	24,342	13,761	43,536	72,134	21,571	
22年	44,806	5,423	13,092	14,879	30,120	5,960	27,875	10,710	48,034	70,237	21,410	
23年	40,622	5,163	13,840	15,940	32,284	6,155	26,714	12,762	44,193	68,024	20,345	
24年	46,974	6,228	11,829	14,111	32,894	7,118	23,739	7,614	44,955	75,948	22,090	

各年12月末現在

公園墓地テニスコート		第1プール		第2プール		第3プール		第4プール		第5プール	
男	女	大人	小人	大人	小人	大人	小人	大人	小人	大人	小人
4,557	3,176	3,358	12,641	861	8,339	4,112	15,007	1,576	9,484	2,506	12,975
4,351	2,656	2,720	11,215	896	7,613	4,286	16,362	1,203	7,909	2,060	10,310
4,069	2,867	2,789	9,407	821	7,523	4,544	17,311	1,373	7,874	2,250	12,150
3,958	3,240	2,567	12,165	765	6,440	3,971	15,244	1,050	6,681	1,965	10,266
3,885	3,285	2,613	11,745	804	5,973	4,205	15,421	966	6,201	1,799	9,957

資料:スポーツ振興課

7. 教育施設等利用状況

年次	中央公民館		山手地区公民館		浜手地区公民館		青少年センター		青少年人権教育交流館	
	回数	人数	回数	人数	回数	人数	回数	人数	回数	人数
平成20年	4,476	79,339	2,930	49,618	2,570	35,770	1,342	17,859	1,064	29,263
21年	4,611	78,611	2,868	49,880	2,492	34,301	1,442	18,033	1,069	26,857
22年	4,785	75,485	3,198	53,388	2,374	37,069	1,225	14,179	1,323	29,775
23年	4,614	73,601	3,133	55,161	2,446	38,191	1,390	17,168	1,073	31,846
24年	4,417	71,829	3,273	55,001	2,313	37,405	1,306	21,955	1,381	32,100

各年12月末現在

年次	善兵衛ランド		
	団体	個人	合計
平成20年	2,726	8,839	11,565
21年	1,842	9,639	11,481
22年	2,011	9,715	11,726
23年	2,747	9,583	12,330
24年	2,246	11,094	13,340

資料:中央公民館・山手地区公民館・浜手地区公民館・青少年教育課・青少年人権教育交流館・善兵衛ランド

第 11 章 衛生・公害・清掃

1. 衛生

(1) 市立貝塚病院の利用者の推移

① 各科別患者数(入院)

年 月	総 数	内 科	小 児 科	外 科	整形外科	皮膚科	泌尿器科	産婦人科	眼 科	耳 鼻 咽 喉 科	神経内科	形成外科	消化器内 科	乳腺外科	1 日 平 均
平成20年度	65,884	6,527	4,292	13,238	12,673	-	9,039	16,730	3,385	-	-	-	-	-	181
21年度	76,458	10,105	4,081	13,909	12,423	-	8,619	22,770	4,078	-	473	-	-	-	210
22年度	81,213	13,519	3,740	13,635	12,484	-	8,064	24,626	3,477	-	841	827	-	-	223
23年度	76,176	9,283	5,281	13,595	11,821	-	8,393	23,121	2,729	-	1,372	581	-	-	208
24年度	72,385	6,085	4,606	6,987	10,131	-	8,786	22,009	1,245	-	703	572	6,774	4,487	198
4月	6,220	423	528	561	1,132	-	732	1,924	246	-	76	14	143	441	207
5月	6,228	503	433	460	1,109	-	739	2,014	85	-	94	27	350	414	201
6月	6,109	373	465	400	1,002	-	809	1,949	69	-	90	74	450	428	204
7月	6,170	580	350	609	834	-	779	1,850	93	-	73	66	580	356	199
8月	5,979	563	261	762	854	-	694	1,782	96	-	53	56	479	379	193
9月	5,519	445	259	594	630	-	702	1,834	80	-	5	79	585	306	184
10月	6,415	527	440	640	732	-	717	2,071	124	-	13	40	719	392	207
11月	6,635	533	425	595	803	-	788	2,001	94	-	37	60	868	431	221
12月	6,234	518	477	602	700	-	817	1,720	69	-	53	32	900	346	201
1月	5,566	469	334	568	713	-	626	1,592	104	-	46	42	727	345	180
2月	5,250	534	269	508	864	-	629	1,507	99	-	71	44	414	311	188
3月	6,060	617	365	688	758	-	754	1,765	86	-	92	38	559	338	195

② 各科別患者数(外来)

年 月	総 数	内 科	小 児 科	外 科	整形外科	皮膚科	泌尿器科	産婦人科	眼 科	耳 鼻 咽 喉 科	放射線科	神経内科	形成外科	消化器内 科	乳腺外科	1 日 平 均
平成20年度	180,639	39,416	13,537	23,500	26,554	12,997	18,280	26,395	16,291	972	2,697	-	-	-	-	614
21年度	183,954	35,290	14,369	24,505	27,097	11,806	19,117	27,791	16,110	1,086	2,836	3,935	12	-	-	628
22年度	190,224	36,681	15,447	25,237	27,933	11,735	18,959	28,016	15,247	810	2,275	5,295	2,589	-	-	647
23年度	185,521	28,692	15,872	26,021	25,709	11,794	19,229	30,229	14,911	635	3,921	5,163	3,345	-	-	629
24年度	187,872	22,209	15,129	8,879	23,458	11,746	18,465	30,678	15,805	560	5,532	5,164	3,685	9,630	16,932	643
4月	15,077	1,877	1,404	735	2,051	933	1,472	2,560	1,265	54	377	387	230	376	1,356	628
5月	15,953	1,888	1,362	804	2,230	1,070	1,571	2,435	1,388	52	477	438	292	562	1,384	665
6月	16,541	1,859	1,490	843	2,201	1,208	1,563	2,611	1,309	58	529	461	341	690	1,378	636
7月	16,362	1,955	1,286	761	2,074	1,116	1,541	2,606	1,317	37	673	429	327	767	1,473	655
8月	15,882	1,830	1,246	659	1,989	1,120	1,589	2,659	1,260	43	503	457	298	804	1,425	588
9月	14,530	1,709	938	758	1,693	931	1,493	2,502	1,272	44	357	366	317	780	1,370	632
10月	16,653	1,969	1,336	725	2,043	997	1,695	2,741	1,479	44	366	477	358	880	1,543	641
11月	15,591	1,821	1,332	736	1,857	836	1,535	2,517	1,353	32	408	444	302	989	1,429	650
12月	15,466	1,752	1,377	719	1,834	845	1,561	2,585	1,238	54	442	469	282	949	1,359	672
1月	14,914	1,874	1,079	711	1,719	832	1,461	2,469	1,295	36	443	413	292	898	1,392	678
2月	14,802	1,781	1,051	703	1,759	822	1,427	2,473	1,240	36	495	432	300	925	1,358	644
3月	16,101	1,894	1,228	725	2,008	1,036	1,557	2,520	1,389	70	462	391	346	1,010	1,465	644

資料: 病院事務局

(2) 医療施設数及び医療従事者数

各年12月末現在

年次	医療施設数				医療従事者数		
	病院 施設	病 床	診療所	歯 科 診 療 所	医 師	歯科医師	薬 剤 師
平成20年	9	2,460	61	33	151	44	105
21年	9	2,460	62	35	—	—	—
22年	9	2,460	63	34	151	43	126
23年	9	2,460	64	33	—	—	—
24年	9	2,460	63	33	160	43	121

(注) 医療従事者数は、隔年実施の「医師、歯科医師、及び薬剤師届出並びに調査」による。

資料: 岸和田保健所

(3) 二類・三類感染症報告数

各年12月末現在

年次	発生総数	コレラ	細菌性 赤痢	腸チフス	パラチフス	急性灰 白 髄 炎	ジフテリア	腸管出血性大腸 菌感染症
平成20年	4	—	—	—	—	—	—	4
21年	4	—	—	—	—	—	—	4
22年	5	—	—	—	—	—	—	5
23年	—	—	—	—	—	—	—	—
24年	2	—	—	—	—	—	—	2

資料: 岸和田保健所

(4) 予防接種者実施状況

各年度末現在

年次	二種混合	三種混合	四種混合	ポリオ 生ワクチン	ポリオ 不活化 ワクチン	麻しん・ 風しん混合 (単抗原含)	日本脳炎	インフル エンザ	結核 予防接種 (BCG)
平成20年度	652	1,792	—	1,721	—	3,390	182	8,690	867
21年度	696	1,678	—	1,538	—	3,352	138	7,682	844
22年度	732	1,611	—	1,717	—	3,384	1,926	9,077	728
23年度	869	1,594	—	1,408	—	3,258	3,368	8,662	766
24年度	742	1,530	134	536	756	3,512	2,977	8,998	752

資料: 健康推進課

(5) 市民健康診査及びがん検診実施状況

各年度末現在

年次	結核検診	健康診査	肝炎ウイルス 検診	胃がん 検診	子宮がん 検診	肺がん 検診	乳がん 検診	大腸がん 検診	歯周疾患 検診	骨粗鬆症 検診
	受診者	受診者	受診者	受診者	受診者	受診者	受診者	受診者	受診者	受診者
平成20年度	5,982	149	172	1,237	2,070	1,206	2,042	5,245	261	501
21年度	6,021	129	185	1,196	2,910	1,222	2,733	5,045	428	520
22年度	6,244	149	441	1,143	2,875	1,202	2,537	5,131	391	478
23年度	6,419	130	665	1,269	2,554	1,251	2,527	5,960	488	459
24年度	6,241	133	680	1,222	2,689	1,233	2,505	5,885	249	497

資料: 健康推進課

年次	公衆浴場	旅館	理容所	美容所	興行場	クリーニング所
平成 20年	16	12	86	112	1	106
21年	15	12	85	113	1	107
22年	17	11	82	123	1	110
23年	15	13	86	121	1	107
24年	15	14	86	124	1	107

資料:岸和田保健所

年次	総数	内科	小児科	歯科	障害者歯科
平成 20年度	1,000	577	—	195	228
21年度	1,186	772	—	178	236
22年度	968	527	—	210	231
23年度	993	555	—	198	240
24年度	1,043	583	—	233	227

資料:健康推進課

死因	平成20年	平成21年	平成22年	平成23年	平成24年
総数	763	736	791	845	833
悪性新生物	237	232	257	274	242
脳血管疾患	61	58	44	71	47
心疾患	138	141	153	149	191
肺炎	110	84	84	110	101
結核	1	2	2	5	3
腎不全	15	23	23	23	23
肝疾患	16	14	17	16	18
糖尿病	15	15	13	8	6
老衰	7	11	14	12	15
不慮の事故	13	16	20	23	17
自殺	21	15	19	21	12
その他	129	125	145	133	158

(注) 1. 人口動態調査用死因簡単分類表に基づく。但し、件数の少ないものは「その他」を含む。

2. 悪性新生物には、性質不詳のものを含む。

3. 肝疾患には、肝硬変を含む。

資料:岸和田保健所・大阪府健康福祉部

(9) 乳幼児健康診査実施状況

各年度末現在

年次	4ヵ月児	1歳7ヵ月児	2歳6ヵ月児 菌科	3歳6ヵ月児	経過観察 健診	妊婦一般 健康診査	乳児一般 健康診査	乳児後期 健康診査
	平成20年度	831	860	788	862	320	2,377	708
21年度	854	828	752	844	365	7,722	717	702
22年度	753	835	699	863	383	8,767	713	678
23年度	765	799	737	793	278	8,491	700	649
24年度	765	790	704	802	321	8,974	679	672

資料:健康推進課

(10) 狂犬病予防法による飼犬登録数

各年度末現在

年次	平成20年度	平成21年度	平成22年度	平成23年度	平成24年度
飼犬登録数	409	355	321	290	292

資料:健康推進課

(11) 葬儀関係使用状況

各年12月末現在

種類	平成20年	平成21年	平成22年	平成23年	平成24年
総数	768	756	789	853	851
1号 市内大人	50	35	27	23	11
〃 市内小人	—	—	—	—	—
〃 市外	—	—	—	—	—
2号 市内大人	26	11	9	5	9
〃 市内小人	—	—	—	—	—
〃 市外	—	—	—	—	—
3号 市内大人	28	33	25	27	28
〃 市内小人	2	—	—	1	—
〃 市外	1	—	1	—	—
神式	—	3	—	—	—
キリスト式	—	—	—	—	1
一部使用市内	580	605	660	732	729
〃 市外	58	51	49	43	50
死胎	23	18	18	22	23

資料:市民課

2. 公害

(1) 公害苦情件数及び処理状況

各年12月末現在

年次	総数		大気汚染		水質汚濁		騒音		振動		悪臭		土壌汚染		野焼き		その他	
	受理	処理	受理	処理	受理	処理	受理	処理	受理	処理	受理	処理	受理	処理	受理	処理	受理	処理
平成20年	152	152	10	10	23	23	21	21	—	—	19	19	2	2	41	41	36	36
21年	102	102	7	7	21	21	7	7	2	2	12	12	—	—	20	20	33	33
22年	97	97	4	4	13	13	13	13	—	—	21	21	—	—	16	16	30	30
23年	138	138	9	9	13	13	11	11	3	3	13	13	—	—	24	24	65	65
24年	151	151	4	4	7	7	22	22	1	1	23	23	—	—	15	15	79	79

資料:環境政策課

(2)光化学スモッグ発令状況

年 月	予 報		注 意 報	
	府下全域	貝 塚 地 域	府下全域	貝 塚 地 域
平成20年	8	3	7	2
21年	15	7	13	3
22年	17	3	12	1
23年	4	2	4	1
24年	7	2	4	—
25年	13	2	7	—
5月	1	—	—	—
6月	1	—	—	—
7月	—	—	—	—
8月	8	2	6	—
9月	3	—	1	—
10月	—	—	—	—

資料:環境政策課

3. 清 掃

(1)一般廃棄物収集状況

単位:t

年 次	総 収 集 量	家 庭 系											事業系 許可業者 収集量	業者等が 直接焼却 工場へ搬 入した量
		直 営 収 集 量						委 託 収 集 量						
		可燃ごみ	粗 大 ご み			資源ごみ 缶・びん	小 計	可燃 ごみ	粗大 ごみ	資 源 ご み		小 計		
可燃	金属		不燃	缶・びん	ペット・プラ									
平成20年度	35,915	12,067	90	92	21	602	12,872	5,126	—	245	1,169	6,540	11,732	4,771
21年度	34,855	11,742	98	84	24	615	12,563	5,438	—	255	1,153	6,846	11,278	4,168
22年度	34,005	8,145	116	87	27	422	8,797	8,171	—	412	1,082	9,665	11,516	4,027
23年度	34,071	8,237	94	65	27	410	8,833	8,128	—	400	1,081	9,609	11,350	4,279
24年度	34,408	8,190	73	59	25	412	8,759	8,556	—	396	1,096	10,048	11,395	4,206

(2)不法投棄廃棄物収集状況

年 次	受 付 件 数	家 電 リ サ イ ク ル 法 対 象 品 目				そ の 他 の 投 棄 物				単位:kg		
		テレビ	冷蔵庫	洗濯機	エアコン	タイヤ	バッテ リー	バイク	自転車	がれき類	可燃物	金属類
平成20年度	198	39	11	5	1	150	2	10	93	2,470	5,850	3,080
21年度	219	51	15	4	1	133	5	28	97	1,010	2,540	3,640
22年度	206	48	12	4	—	99	10	7	121	440	6,200	5,430
23年度	156	87	10	2	—	163	13	5	71	—	2,850	3,000
24年度	213	42	13	5	—	99	12	7	44	—	1,440	3,550

資料:廃棄物対策課

(3)し尿処理状況

各年12月末現在 単位:kl

年 次	延 収 集 世 帯 数	延 収 集 人 口	収 集 量 (浄化槽含む)
平成20年	102,008	319,381	42,995
21年	99,229	308,539	43,627
22年	95,996	297,454	42,638
23年	92,429	285,422	44,120
24年	86,191	265,202	41,778

資料:下水道推進課

第12章 社会福祉・社会保障

1. 社会福祉

(1) 生活保護状況

年次	被保護世帯	被保護人員	人員保護率(%)	総額	扶助別保護費	
					生	活
平成20年度	771	1,056	11.66	1,895,363		606,869
21年度	906	1,288	14.21	2,129,115		747,161
22年度	1,061	1,548	17.10	2,612,273		898,678
23年度	1,103	1,592	17.60	2,790,496		894,208
24年度	1,132	1,613	17.85	2,816,711		903,648

単位:千円

扶助別保護費						
住宅	教育	介護	医療	出産・生業・葬祭	施設事務費	
169,936	5,999	35,533	1,053,512	6,316	17,198	
224,921	11,629	39,075	1,076,980	11,788	17,561	
280,850	15,993	45,269	1,341,655	10,055	19,773	
295,703	16,042	58,335	1,498,541	9,288	18,379	
308,465	14,243	72,217	1,487,705	11,826	18,607	

(注) 人員保護率に用いる人口は各年平均の推計人口による。

資料:社会福祉課

(2) 身体障害者手帳所有者数の推移

各年12月末現在

年次	総数	肢体不自由	視覚障害	聴覚障害	音声言語障害	内部障害
平成20年	3,728	2,176	277	248	37	990
21年	3,770	2,205	263	258	38	1,006
22年	3,839	2,260	255	254	35	1,035
23年	3,865	2,289	246	262	37	1,031
24年	3,922	2,340	245	255	38	1,044

資料:障害福祉課

(3) 知的障害者名簿登録数の推移

各年12月末現在

年次	総数	重度	中度	軽度
平成20年	569	305	131	133
21年	590	306	137	147
22年	611	316	139	156
23年	639	320	145	174
24年	665	331	152	182

資料:障害福祉課

(4) 保育所別児童数の推移

年次	総数	市立保育所						
		総数	津田	木島	葛城	東	三ツ松	
平成20年	1,920	371	129	102	70	—	70	
21年	1,969	367	128	100	74	—	65	
22年	1,986	363	125	100	74	—	64	
23年	2,024	370	116	110	74	—	70	
24年	2,050	378	117	118	76	—	67	

各年4月1日現在

総数	私立保育所													
	橋本	久保	脇浜	永寿台	パルティ 道教寺	ピアニ 道教寺	貝塚南	貝塚 中央	海塚	ひさほ	おおぞら	ネイチャー ランド東山	ひがし	まーぶる
1,549	183	101	89	107	179	98	129	124	133	66	97	126	117	—
1,602	187	95	89	119	162	119	129	120	132	55	102	116	135	42
1,623	189	96	89	117	156	127	117	116	128	62	96	119	128	83
1,654	193	93	89	114	165	132	118	118	130	63	100	114	133	92
1,672	196	84	90	121	177	127	125	118	126	56	103	125	132	92

(注) 平成20年4月 東保育所の移設を伴う民営化により、ひがし保育園開設

(注) 平成21年4月 まーぶる保育園開設

資料:児童福祉課

(5) 介護保険要介護・要支援認定者数及びサービスの利用状況 各年12月分事業状況報告

施設	平成20年	平成21年	平成22年	平成23年	平成24年
要介護・要支援認定者数	3,148	3,279	3,502	3,616	3,889
要支援	—	—	—	—	—
要支援 1	443	430	433	466	466
要支援 2	499	523	570	540	582
要介護 1	442	477	481	495	569
要介護 2	543	581	641	695	783
要介護 3	475	455	513	522	555
要介護 4	403	437	466	492	528
要介護 5	343	376	398	406	406
在宅サービス利用者数	1,864	2,034	2,216	2,333	2,521
施設サービス利用者数	458	438	445	461	427
介護老人福祉施設	189	187	186	195	189
介護老人保健施設	172	172	176	178	166
介護療養型医療施設	97	79	83	88	72
地域密着型サービス利用者数	114	122	123	134	132

資料: 高齢介護課

(6) やすらぎ老人福祉センター利用状況 各年12月末現在

区分	平成20年	平成21年	平成22年	平成23年	平成24年
総数	20,374	20,189	19,635	18,279	19,050
男	6,096	5,652	5,912	6,079	5,931
女	14,278	14,537	13,723	12,200	13,119

資料: やすらぎ老人福祉センター

(7) 老人福祉センター利用状況 各年12月末現在

区分	平成20年	平成21年	平成22年	平成23年	平成24年
総数	39,229	39,570	39,186	39,210	39,737
クラブ活動	32,061	32,845	31,646	31,842	32,187
設備機能	7,168	6,725	7,540	7,368	7,550

資料: 市民福祉センター

(8) ひと・ふれあいセンター利用状況 各年12月末現在

区分	平成20年	平成21年	平成22年	平成23年	平成24年
回数	493	456	515	601	657
人数	6,602	7,223	6,780	7,318	8,030

資料: ひと・ふれあいセンター

2. 社会 保 障

(1) 国民健康保険加入・給付の推移

(加入状況)

各年12月末現在

年 次	世 帯			人 口		
	加入世帯	総 世 帯	加 入 率	加入人口	総 人 口	加 入 率
平成 20年	13,144	35,462	37.07%	24,336	90,775	26.81%
21年	13,064	33,614	38.86%	23,977	90,668	26.44%
22年	12,970	33,119	39.16%	23,736	90,413	26.25%
23年	13,170	33,396	39.44%	23,947	90,480	26.47%
24年	13,043	33,499	38.94%	23,487	90,368	25.99%

(給付状況)

各年度末現在 単位:円

年 次	療 養 給 付 費		療 養 費		高 額 療 養 費	
	件 数	金 額	件 数	金 額	件 数	金 額
平成 20年度	320,737	5,443,126,661	17,944	146,694,528	9,520	613,455,084
21年度	294,169	5,507,796,325	17,070	157,535,389	8,950	659,424,589
22年度	314,355	5,661,911,252	19,423	148,555,455	10,436	707,088,593
23年度	320,605	5,807,689,467	20,412	152,698,253	11,211	741,207,872
24年度	322,143	5,849,350,119	20,534	153,661,275	11,487	789,473,035

資料:国保年金課

(2) 老齢福祉年金支給の推移

各年度末現在

単位:千円

年 次	老 齢 福 祉 年 金		
	受 給 権 者 数	受 給 者 数	支 給 額
平成 20年度	7	7	2,163
21年度	5	5	1,351
22年度	—	—	—
23年度	—	—	—
24年度	—	—	—

資料:国保年金課

(3) 国民年金加入の推移

各年度末現在

年 次	総 数	強 制 加 入	任 意 加 入
平成 20年度	22,202	22,012	190
21年度	22,069	21,866	203
22年度	21,739	21,531	208
23年度	21,620	21,424	196
24年度	21,254	21,096	158

資料:国保年金課

(4) 拠出制国民年金支給の推移

旧 法

年 次	総 数		障 害 年 金	
	受 給 者 数	支 給 額	受 給 者 数	支 給 額
平成 20年度	1,730	621,840	57	50,891
21年度	1,584	571,764	54	48,119
22年度	1,411	512,356	52	45,942
23年度	1,245	451,415	46	40,628
24年度	1,080	388,902	41	36,572

資料: 国保年金課

各年度末現在 単位: 千円

老 齢 年 金		通 算 老 齢 年 金	
受 給 者 数	支 給 額	受 給 者 数	支 給 額
1,052	448,368	621	122,581
957	410,318	573	113,327
837	361,141	522	105,273
722	313,057	477	97,730
609	265,636	430	86,694

新 法

年 次	総 数		障 害 基 礎 年 金		遺 族 基 礎 年 金	
	受 給 者 数	支 給 額	受 給 者 数	支 給 額	受 給 者 数	支 給 額
平成 20年度	15,741	10,378,196	1,238	1,102,643	220	172,617
21年度	16,513	10,919,931	1,253	1,113,227	203	159,444
22年度	17,121	11,343,608	1,297	1,147,278	211	162,343
23年度	17,827	11,786,451	1,351	1,198,174	200	153,263
24年度	18,741	12,390,597	1,377	1,218,854	193	150,378

資料: 国保年金課

各年度末現在 単位: 千円

老 齢 基 礎 年 金		寡 婦 年 金	
受 給 者 数	支 給 額	受 給 者 数	支 給 額
14,258	9,091,565	25	11,371
15,036	9,637,729	21	9,531
15,594	10,025,166	19	8,821
16,256	10,425,897	20	9,117
17,152	11,012,875	19	8,490

(5)大阪府母子寡婦福祉資金貸付の推移

年次	総数			生活資金			技能習得資金			修学資金		
	申込数	申込金額	決定金額	申込数	申込金額	決定金額	申込数	申込金額	決定金額	申込数	申込金額	決定金額
平成20年度	77	72,497	71,987	1	3,384	3,384	1	504	504	28	58,194	58,194
21年度	99	119,854	94,778	9	23,334	2,802	6	5,778	2,966	37	79,099	79,099
22年度	74	102,830	102,678	—	—	—	2	2,112	2,112	39	91,321	91,321
23年度	43	77,521	77,170	—	—	—	1	1,872	1,872	21	68,382	68,382
24年度	46	64,885	63,156	—	—	—	1	2,015	2,015	25	57,032	57,032

資料: 児童福祉課

事業継続資金			事業開始資金			就学支度資金			修業資金			住宅資金		
申込数	申込金額	決定金額	申込数	申込金額	決定金額	申込数	申込金額	決定金額	申込数	申込金額	決定金額	申込数	申込金額	決定金額
—	—	—	—	—	—	43	9,733	9,223	—	—	—	—	—	—
—	—	—	—	—	—	42	10,294	8,562	2	1,074	1,074	—	—	—
—	—	—	—	—	—	26	6,248	6,096	2	2,120	2,120	—	—	—
—	—	—	—	—	—	16	3,970	3,770	2	2,496	2,496	—	—	—
—	—	—	—	—	—	18	4,723	3,813	2	1,115	296	—	—	—

各年度末現在 単位:千円

結婚資金			就職支度金			転宅資金			医療介護資金		
申込数	申込金額	決定金額	申込数	申込金額	決定金額	申込数	申込金額	決定金額	申込数	申込金額	決定金額
—	—	—	—	—	—	4	682	682	—	—	—
—	—	—	—	—	—	3	275	275	—	—	—
—	—	—	—	—	—	5	1,029	1,029	—	—	—
—	—	—	—	—	—	2	461	461	1	340	189
—	—	—	—	—	—	—	—	—	—	—	—

(6)児童手当対象者数の推移

各年12月末現在

区分	平成20年	平成21年	平成22年	平成23年	平成24年
総数	7,470	7,350	10,250	13,712	13,524
被用者	5,217	5,113	7,375	10,111	9,574
非被用者	2,034	2,030	2,875	3,601	3,450
特例給付	219	207	—	—	500

(注)平成21年までは児童手当

(注)平成22年より子ども手当に名称変更され、所得制限が廃止された

(注)平成24年4月分より児童手当に名称変更され、6月分より所得制限設定された。

資料: 児童福祉課

第13章 行 財 政

1.財 政

(1)会計別財政規模の推移

会 計		平成 2 0 年 度		平成 2 1 年 度		
		歳 入	歳 出	歳 入	歳 出	
一般会計	予算額	33,753,278	33,753,278	35,496,694	35,496,694	
	決算額	29,836,794	29,694,983	30,742,242	30,586,930	
特別会計	国 保	予算額	10,095,813	10,095,813	10,334,149	10,334,149
		決算額	9,722,230	9,542,689	9,581,086	9,478,954
	と 蓄 場	予算額	3,359	3,359	2,489	2,489
		決算額	3,032	3,032	2,250	2,250
	下 水 道	予算額	4,734,765	4,734,765	3,948,664	3,948,664
		決算額	4,307,951	4,294,781	3,697,528	3,686,579
	財 産 区	予算額	1,179,547	1,179,547	1,199,576	1,199,576
		決算額	1,199,560	44,616	1,177,663	42,851
	老 人 保 健	予算額	908,142	908,142	30,259	30,259
		決算額	849,982	857,374	14,752	17,214
	介 護 保 険	保険事業勘定		保険事業勘定	保険事業勘定	保険事業勘定
		予算額	4,785,525	4,785,525	4,979,579	4,979,579
		介護サービス事業勘定		介護サービス事業勘定	介護サービス事業勘定	介護サービス事業勘定
		22,874	22,874	14,421	14,421	
	保険事業勘定		保険事業勘定	保険事業勘定	保険事業勘定	
	決算額	4,706,989	4,580,087	4,877,910	4,783,109	
	介護サービス事業勘定		介護サービス事業勘定	介護サービス事業勘定	介護サービス事業勘定	
	19,110	19,110	11,718	9,896		
後期高齢者 医療事業	予算額	783,520	783,520	730,854	730,854	
	決算額	661,632	645,688	716,570	709,089	
水道 収益的	予算額	2,120,924	2,059,993	2,187,424	2,130,301	
	決算額	2,039,464	1,920,837	2,028,562	1,957,573	
企業会計 事業 資本的	予算額	178,427	640,824	158,282	516,582	
	決算額	168,991	510,213	172,365	459,653	
病院 収益的	予算額	5,640,514	5,802,836	5,344,409	5,809,016	
	決算額	4,678,648	5,408,081	5,268,228	5,656,512	
事業 資本的	予算額	75,500	617,757	245,100	614,928	
	決算額	44,500	583,857	247,155	614,347	

(注) 1.平成22年度で老人保健特別会計を廃止しました。

(注) 2.平成23年度でと畜場特別会計を廃止しました。

資料:会計課

(2)平成24年度会計別決算

①一般会計(歳入)

単位:千円・%

科 目	予 算 現 額	構 成 比	決 算 額	構 成 比
市 税	11,408,626	37.20%	11,428,808	39.62%
地 方 譲 与 税	195,400	0.64%	184,663	0.64%
利 子 割 交 付 金	48,000	0.16%	42,364	0.15%
配 当 割 交 付 金	26,000	0.08%	32,826	0.11%
株式等譲渡所得割交付金	9,000	0.03%	7,577	0.03%
地方消費税交付金	839,000	2.74%	784,177	2.72%
自動車取得税交付金	97,000	0.32%	94,948	0.33%
地方特例交付金	57,000	0.19%	87,213	0.30%
地方交付税	4,860,490	15.85%	4,884,672	16.93%
交通安全対策特別交付金	20,000	0.07%	18,974	0.07%
分担金及び負担金	530,702	1.73%	482,745	1.67%
使用料及び手数料	430,078	1.40%	402,278	1.39%
国庫支出金	5,307,580	17.31%	5,150,090	17.85%
府 支 出 金	2,194,782	7.16%	2,096,359	7.27%
財 産 収 入 金	229,544	0.75%	221,907	0.77%
寄 付 金	16,726	0.05%	16,716	0.06%
繰 上 金	1,062,424	3.46%	55,594	0.19%
繰 越 金	119,639	0.39%	119,639	0.41%
諸 収 入 金	445,274	1.45%	480,060	1.66%
市 債	2,768,821	9.03%	2,254,603	7.82%
歳 入 合 計	30,666,086	100.00%	28,846,213	100.00%

単位:千円

平成22年度		平成23年度		平成24年度	
歳入	歳出	歳入	歳出	歳入	歳出
33,431,873	33,431,873	33,166,513	33,166,513	30,660,086	30,666,086
31,453,656	31,304,949	30,636,207	30,516,568	28,846,213	28,726,989
10,158,307	10,158,307	10,017,457	10,017,457	10,340,343	10,340,343
9,651,679	9,295,606	9,996,717	9,554,757	10,305,973	9,912,951
2,198	2,198	2,185	2,185	—	—
2,059	2,059	2,124	2,124	—	—
4,988,704	4,988,704	4,523,251	4,523,251	4,943,971	4,943,971
4,724,150	4,715,710	3,932,089	3,922,282	4,558,816	4,553,839
1,109,555	1,109,555	1,123,980	1,123,980	1,201,180	1,201,180
1,154,363	53,635	1,120,878	33,336	1,221,386	117,234
8,168	8,168	—	—	—	—
3,651	3,651	—	—	—	—
保険事業勘定	保険事業勘定	保険事業勘定	保険事業勘定	保険事業勘定	保険事業勘定
5,240,702	5,240,702	5,464,167	5,464,167	5,748,692	5,748,692
介護サービス事業勘定	介護サービス事業勘定	介護サービス事業勘定	介護サービス事業勘定	介護サービス事業勘定	介護サービス事業勘定
12,260	12,260	13,021	13,021	21,745	21,745
保険事業勘定	保険事業勘定	保険事業勘定	保険事業勘定	保険事業勘定	保険事業勘定
5,090,683	5,020,477	5,366,815	5,302,236	5,650,360	5,466,086
介護サービス事業勘定	介護サービス事業勘定	介護サービス事業勘定	介護サービス事業勘定	介護サービス事業勘定	介護サービス事業勘定
14,335	8,937	18,267	11,986	18,942	18,942
778,537	778,537	800,688	800,688	910,839	910,839
755,760	747,008	787,228	775,056	867,156	856,334
2,043,695	1,997,137	2,082,172	1,955,049	2,096,516	2,000,723
2,007,086	1,853,792	1,949,415	1,789,459	2,015,763	1,801,675
148,560	740,441	244,705	1,811,185	244,837	932,597
109,654	447,865	232,281	1,769,858	210,151	627,111
6,142,432	6,287,533	6,536,433	6,705,693	6,843,744	7,040,310
5,644,568	5,872,215	5,682,693	6,069,875	5,862,112	6,242,029
522,600	1,047,358	1,587,257	943,359	420,847	784,496
525,045	1,043,559	1,450,526	792,179	325,440	688,131

一般会計(歳出)

単位:千円・%

科	目	予算	現額	構成比	決算額	構成比
議	会費		329,188	1.07%	313,336	1.09%
総	務費		3,212,063	10.47%	3,029,013	10.54%
民	生費		13,276,125	43.29%	12,557,291	43.71%
衛	生費		3,478,836	11.34%	3,332,593	11.60%
労	働費		23,315	0.08%	17,996	0.06%
農	林水産業費		259,516	0.85%	237,479	0.83%
商	工費		290,353	0.95%	272,807	0.95%
土	木費		2,496,123	8.14%	2,390,863	8.32%
消	防費		912,483	2.98%	850,687	2.96%
教	育費		3,336,296	10.88%	2,689,911	9.36%
公	債費		2,787,241	9.09%	2,778,451	9.67%
諸	支出金		245,532	0.80%	245,532	0.85%
予	備費		7,606	0.02%	—	0.00%
災	害復旧費		11,409	0.04%	11,030	0.04%
歳	出		30,666,086	100.00%	28,726,989	100.00%

(2)平成24年度会計別決算(つづき)

②国民健康保険事業特別会計(歳入)

科 目	予 算 現 額	構 成 比	決 算 額	構 成 比
国民健康保険料	2,135,608	20.65%	1,990,748	19.32%
一部負担金	2	0.00%	—	0.00%
使用料及び手数料	48	0.00%	55	0.00%
国庫支出金	2,570,767	24.86%	2,556,954	24.81%
療養給付費等交付金	500,930	4.84%	543,270	5.27%
前期高齢者交付金	2,441,299	23.61%	2,427,443	23.55%
府支出金	576,581	5.58%	527,951	5.12%
共同事業交付金	1,101,993	10.66%	1,212,239	11.76%
繰入金	823,593	7.96%	574,790	5.58%
諸収入	19,414	0.19%	30,563	0.30%
繰越金	170,108	1.65%	441,960	4.29%
歳入合計	10,340,343	100.00%	10,305,973	100.00%

資料:会計課

③下水道特別会計(歳入)

科 目	予 算 現 額	構 成 比	決 算 額	構 成 比
分担金及び負担金	40,013	0.81%	44,459	0.98%
使用料及び手数料	854,024	17.27%	791,311	17.36%
国庫支出金	513,200	10.38%	440,000	9.65%
繰入金	1,473,472	29.80%	1,463,472	32.10%
繰越金	5,101	0.10%	9,807	0.22%
諸収入	58,661	1.19%	72,367	1.59%
市債	1,999,500	40.44%	1,737,400	38.11%
歳入合計	4,943,971	100.00%	4,558,816	100.00%

資料:会計課

④財産区特別会計(歳入)

科 目	予 算 現 額	構 成 比	決 算 額	構 成 比
財産収入	130,534	10.87%	130,535	10.69%
繰越金	1,066,486	88.79%	1,087,542	89.04%
諸収入	4,160	0.35%	3,309	0.27%
歳入合計	1,201,180	100.00%	1,221,386	100.00%

資料:会計課

国民健康保険事業特別会計(歳出)

単位：千円・%

科	目	予 算 現 額	構 成 比	決 算 額	構 成 比
総	務	187,974	1.82%	163,436	1.65%
保	險	7,184,123	69.48%	6,906,932	69.68%
後	期	1,175,319	11.37%	1,155,818	11.66%
前	期	1,992	0.02%	1,199	0.01%
老	人	179	0.00%	68	0.00%
介	護	468,434	4.53%	467,877	4.72%
共	同	1,052,505	10.18%	990,054	9.99%
保	健	66,178	0.64%	53,357	0.54%
公	債	5,000	0.05%	—	0.00%
諸	支	178,639	1.73%	174,210	1.76%
予	備	20,000	0.19%	—	0.00%
歳	出	10,340,343	100.00%	9,912,951	100.00%

下水道特別会計(歳出)

単位：千円・%

科	目	予 算 現 額	構 成 比	決 算 額	構 成 比
総	務	532,628	10.77%	482,272	10.59%
事	業	1,654,045	33.46%	1,332,094	29.25%
公	債	2,756,298	55.75%	2,739,473	60.16%
予	備	1,000	0.02%	—	0.00%
歳	出	4,943,971	100.00%	4,553,839	100.00%

財産区特別会計(歳出)

単位：千円・%

科	目	予 算 現 額	構 成 比	決 算 額	構 成 比
総	務	136,932	11.40%	117,234	100.00%
予	備	1,064,248	88.60%	—	0.00%
歳	出	1,201,180	100.00%	117,234	100.00%

(2)平成24年度会計別決算(つづき)

⑤介護保険事業特別会計(保険事業勘定)(歳入)

単位：千円・%

科 目	予 算 現 額	構 成 比	決 算 額	構 成 比
保 険 料	1,128,172	19.62%	1,159,969	20.53%
使 用 料 及 び 手 数 料	102	0.00%	187	0.00%
国 庫 支 出 金	1,255,124	21.83%	1,251,490	22.15%
支 払 基 金 交 付 金	1,566,500	27.25%	1,517,069	26.85%
府 支 出 金	834,274	14.51%	809,021	14.32%
財 産 収 入	1	0.00%	—	0.00%
繰 入 金	894,128	15.55%	842,556	14.91%
繰 越 金	64,579	1.12%	64,579	1.14%
諸 収 入	5,812	0.10%	5,489	0.10%
歳 入 合 計	5,748,692	100.00%	5,650,360	100.00%

資料:会計課

⑥介護保険事業特別会計(サービス事業勘定)(歳入)

単位：千円・%

科 目	予 算 現 額	構 成 比	決 算 額	構 成 比
サ ー ビ ス 事 業 収 入	15,464	71.12%	12,661	66.84%
繰 越 金	6,281	28.88%	6,281	33.16%
諸 収 入	—	0.00%	—	0.00%
歳 入 合 計	21,745	100.00%	18,942	100.00%

資料:会計課

⑦後期高齢者医療事業特別会計(歳入)

単位：千円・%

科 目	予 算 現 額	構 成 比	決 算 額	構 成 比
後 期 高 齢 者 医 療 保 険 料	684,079	75.10%	651,378	75.12%
使 用 料 及 び 手 数 料	81	0.01%	99	0.01%
繰 入 金	226,605	24.88%	203,420	23.46%
諸 収 入	74	0.01%	87	0.01%
繰 越 金	—	0.00%	12,172	1.40%
歳 入 合 計	910,839	100.00%	867,156	100.00%

資料:会計課

介護保険事業特別会計(保険事業勘定)(歳出)

単位：千円・%

科 目	予 算 現 額	構 成 比	決 算 額	構 成 比
総 務 費	178,305	3.10%	158,847	2.91%
保 險 給 付 費	5,377,718	93.55%	5,144,875	94.12%
地 域 支 援 事 業 費	119,280	2.07%	96,913	1.77%
基 金 積 立 金	46,962	0.82%	46,863	0.86%
公 債 費	2,000	0.03%	—	0.00%
諸 支 出 金	19,427	0.34%	18,588	0.34%
予 備 費	5,000	0.09%	—	0.00%
歳 出 合 計	5,748,692	100.00%	5,466,086	100.00%

資料:会計課

介護保険事業特別会計(サービス事業勘定)(歳出)

単位：千円・%

科 目	予 算 現 額	構 成 比	決 算 額	構 成 比
総 務 費	14,397	66.21%	12,514	66.06%
サ ー ビ ス 事 業 費	7,348	33.79%	6,428	33.94%
歳 出 合 計	21,745	100.00%	18,942	100.00%

資料:会計課

後期高齢者医療事業特別会計(歳出)

単位：千円・%

科 目	予 算 現 額	構 成 比	決 算 額	構 成 比
総 務 費	39,917	4.38%	32,871	3.84%
後 期 高 齢 者 医 療 広 域 連 合 納 付 金	868,412	95.34%	822,131	96.01%
諸 支 出 金	1,510	0.17%	1,332	0.16%
予 備 費	1,000	0.11%	—	0.00%
歳 出 合 計	910,839	100.00%	856,334	100.00%

資料:会計課

(2)平成24年度会計別決算(つづき)

⑧水道事業会計

単位:千円

科 目	予 算 額	決 算 額
収 益 的 収 入 及 び 支 出		
水 道 事 業 収 益	2,096,516	2,015,763
営 業 収 益	1,671,367	1,679,302
営 業 外 収 益	425,143	330,113
特 別 利 益	6	6,348
水 道 事 業 費 用	2,000,723	1,801,675
営 業 費 用	1,566,618	1,444,890
営 業 外 費 用	429,455	353,593
特 別 損 失	4,650	3,192
資 本 的 収 入 及 び 支 出		
資 本 的 収 入	244,837	210,151
企 業 債	100,000	58,000
他 会 計 負 担 金	7,394	6,118
工 事 納 付 金	37,443	44,425
他 会 計 貸 付 金 回 収 金	100,000	100,000
国 庫 補 助 金	—	1,608
資 本 的 支 出	932,597	627,111
建 設 改 良 費	560,895	255,410
企 業 債 償 還 金	371,702	371,701

資料:水道総務課

⑨病院事業会計

単位:千円

科 目	予 算 額	決 算 額
収 益 的 収 入 及 び 支 出		
事 業 収 益	6,843,744	5,862,112
医 業 収 益	6,252,015	5,287,650
医 業 外 収 益	591,729	574,462
特 別 利 益	—	—
事 業 費 用	7,040,310	6,242,029
医 業 費 用	6,689,014	5,909,575
医 業 外 費 用	348,296	330,093
特 別 損 失	3,000	2,361
資 本 的 収 入 及 び 支 出		
資 本 的 収 入	420,847	325,440
企 業 債	145,100	109,400
他 会 計 補 助 金	747	120
他 会 計 負 担 金	80,000	80,000
補 助 金	195,000	135,820
寄 付 金	—	100
資 本 的 支 出	784,496	688,131
建 設 改 良 費	371,800	275,435
企 業 債 償 還 金	412,696	412,696

資料:病院事務局

(3) 地方債現在高の状況

各年度末現在 単位:千円

区 分	平成20年度	平成21年度	平成22年度	平成23年度	平成24年度
総 額	57,334,613	58,462,009	60,105,309	59,146,194	58,025,775
一 般 会 計	22,434,002	24,155,450	26,490,293	26,487,676	26,425,074
総 務 債	1,510,233	1,529,868	3,873,106	3,575,320	3,229,366
民 生 債	135,287	125,342	164,380	155,926	153,139
衛 生 債	260,490	224,436	180,484	142,886	119,901
農 林 水 産 業 債	282,116	244,002	205,680	167,382	132,514
商 工 債	—	—	—	—	—
土 木 債	5,206,737	4,619,038	3,973,901	3,353,672	2,847,306
消 防 債	628,362	536,939	470,103	437,031	385,012
教 育 債	5,062,737	6,943,088	6,508,216	6,613,169	6,588,928
災 害 復 旧 債	—	—	—	—	5,400
退 職 手 当 債	—	—	—	—	—
交 付 公 債	—	—	—	—	—
臨 時 財 政 対 策 債	7,137,322	7,982,058	9,429,546	10,626,792	11,821,064
減 税 補 て ん 債	1,913,065	1,686,864	1,455,560	1,221,353	984,160
臨 時 税 収 補 て ん 債	281,153	250,955	220,097	188,565	156,344
減 収 補 て ん 債	16,500	12,860	9,220	5,580	1,940
特 別 会 計	23,857,991	23,820,926	23,701,563	23,304,694	22,863,874
下 水 道 事 業	23,857,991	23,820,926	23,701,563	23,304,694	22,863,874
水 道 事 業 会 計	3,001,737	2,935,377	2,859,854	2,799,647	2,485,946
病 院 事 業 会 計	8,040,883	7,550,256	7,053,599	6,554,177	6,250,881

資料:財政課

(4) 公有財産の状況

各年度3月末現在 単位:m²

年 度	総 数	行 政 機 関		公 共 用 財 産			普 通 財 産
		本 庁 舎	そ の 他 の 施 設	学 校	公 営 住 宅	そ の 他 の 施 設	雑 種 地 等
平成20年度 土地	906,348	28,315	15,623	267,506	153,423	425,304	16,177
建物	248,651	8,625	4,641	101,090	69,443	63,071	1,781
平成21年度 土地	978,746	28,315	15,623	284,006	153,423	479,173	18,206
建物	254,364	8,625	4,641	107,372	69,443	62,502	1,781
平成22年度 土地	983,342	28,315	15,623	284,006	153,423	482,230	19,745
建物	254,783	8,657	4,635	107,765	69,443	62,502	1,781
平成23年度 土地	1,354,830	28,315	15,623	284,006	153,423	853,718	19,745
建物	254,964	8,657	4,635	107,946	69,443	62,502	1,781
平成24年度 土地	1,354,991	28,315	15,623	284,006	153,423	855,484	18,140
建物	254,807	8,657	4,635	107,946	69,443	62,345	1,781

資料:庶務課

(5) 市税収入状況の推移

科 目			平成 2 0 年 度			平成 2 1 年 度			
			調定済額	収入済額	対調定 比率 (%)	調定済額	収入済額	対調定 比率 (%)	
市 民 税	個 人	現年課税分	4,106,308	4,004,336	97.5%	4,091,410	3,994,243	97.6%	
		(特別徴収)	2,901,611	2,896,653	99.8%	2,876,947	2,872,921	99.9%	
		(普通徴収)	1,204,697	1,107,683	92.0%	1,214,463	1,121,322	92.3%	
		滞納繰越分 計	283,301	66,011	23.3%	302,811	79,806	26.4%	
	法 人	現年課税分	877,214	874,711	99.7%	885,111	882,167	99.7%	
		滞納繰越分	7,019	2,153	30.7%	6,862	1,537	22.4%	
		計	884,233	876,864	99.2%	891,973	883,704	99.1%	
	小 計			5,273,842	4,947,211	93.8%	5,286,194	4,957,753	93.8%
	固 定 資 産 税	固 定 資 産 税	現年課税分	4,777,386	4,681,285	98.0%	4,757,243	4,667,785	98.1%
			(土地、家屋)	3,957,736	3,878,123	98.0%	3,909,686	3,836,166	98.1%
(償却資産)			819,650	803,162	98.0%	847,557	831,619	98.1%	
滞納繰越分 計			467,100	86,907	18.6%	446,068	94,294	21.1%	
交 付 金			216,155	216,155	100.0%	217,888	217,888	100.0%	
小 計			5,460,641	4,984,347	91.3%	5,421,199	4,979,967	91.9%	
軽 車 自 動 税	現年課税分		135,001	129,846	96.2%	144,132	138,961	96.4%	
	滞納繰越分		18,056	4,504	24.9%	17,170	4,022	23.4%	
	小 計		153,057	134,350	87.8%	161,302	142,983	88.6%	
市 た ば こ 税			760,549	760,549	100.0%	730,955	730,955	100.0%	
入 湯 税			2,304	2,304	100.0%	2,394	2,394	100.0%	
土 保 地 税	現年課税分		—	—	—	—	—	—	
	滞納繰越分		—	—	—	—	—	—	
	小 計		—	—	—	—	—	—	
都 計 画 市 税	現年課税分		908,103	889,816	98.0%	896,545	879,658	98.1%	
	滞納繰越分		110,711	20,511	18.5%	101,319	22,398	22.1%	
	小 計		1,018,814	910,327	89.4%	997,864	902,056	90.4%	
合 計	現年課税分		11,783,020	11,559,002	98.1%	11,725,678	11,514,051	98.2%	
	滞納繰越分		886,187	180,086	20.3%	874,230	202,057	23.1%	
総 計			12,669,207	11,739,088	92.7%	12,599,908	11,716,108	93.0%	

資料: 納税課

単位：千円

平成 2 2 年 度			平成 2 3 年 度			平成 2 4 年 度		
調定済額	収入済額	対調定 比率 (%)	調定済額	収入済額	対調定 比率 (%)	調定済額	収入済額	対調定 比率 (%)
3,771,352	3,695,867	98.0%	3,707,224	3,643,554	98.3%	3,915,183	3,843,768	98.2%
2,698,321	2,696,290	99.9%	2,636,201	2,633,954	99.9%	2,812,079	2,809,578	99.9%
1,073,031	999,577	93.2%	1,071,023	1,009,600	94.3%	1,103,104	1,034,190	93.8%
297,299	81,962	27.6%	267,704	75,220	28.1%	231,184	58,123	25.1%
4,068,651	3,777,829	92.9%	3,974,928	3,718,774	93.6%	4,146,367	3,901,891	94.1%
857,589	855,789	99.8%	758,801	757,067	99.8%	676,750	675,252	99.8%
7,543	2,215	29.4%	6,092	1,554	25.5%	4,653	1,665	35.8%
865,132	858,004	99.2%	764,893	758,621	99.2%	681,403	676,917	99.3%
4,933,783	4,635,833	94.0%	4,739,821	4,477,395	94.5%	4,827,770	4,578,808	94.8%
4,889,182	4,794,457	98.1%	4,964,491	4,882,705	98.4%	4,803,259	4,734,474	98.6%
3,957,148	3,880,481	98.1%	3,964,286	3,898,840	98.3%	3,715,558	3,662,116	98.6%
932,034	913,976	98.1%	1,000,205	983,865	98.4%	1,087,701	1,072,358	98.6%
421,365	87,306	20.7%	411,778	74,297	18.0%	398,093	72,800	18.3%
5,310,547	4,881,763	91.9%	5,376,269	4,957,002	92.2%	5,201,352	4,807,274	92.4%
218,604	218,604	100.0%	211,529	211,529	100.0%	206,152	206,152	100.0%
5,529,151	5,100,367	92.2%	5,587,798	5,168,531	92.5%	5,407,504	5,013,426	92.7%
141,985	137,253	96.7%	139,627	135,652	97.2%	140,580	136,544	97.1%
16,192	4,536	28.0%	15,065	4,629	30.7%	12,379	3,260	26.3%
158,177	141,789	89.6%	154,692	140,281	90.7%	152,959	139,804	91.4%
749,289	749,289	100.0%	842,561	842,561	100.0%	838,510	838,510	100.0%
2,039	2,039	100.0%	1,632	1,632	100.0%	1,477	1,477	100.0%
—	—	—	—	—	—	—	—	—
—	—	—	—	—	—	—	—	—
—	—	—	—	—	—	—	—	—
904,870	887,324	98.1%	905,105	890,247	98.4%	853,705	841,530	98.6%
91,125	18,872	20.7%	86,136	15,565	18.1%	83,395	15,253	18.3%
995,995	906,196	91.0%	991,241	905,812	91.4%	937,100	856,783	91.4%
11,534,910	11,340,622	98.3%	11,530,970	11,364,947	98.6%	11,435,616	11,277,707	98.6%
833,524	194,891	23.4%	786,775	171,265	21.8%	729,704	151,101	20.7%
12,368,434	11,535,513	93.3%	12,317,745	11,536,212	93.7%	12,165,320	11,428,808	93.9%

2.行 政

(1) 貝 塚 市 機 構 図

平成25年4月1日 現在

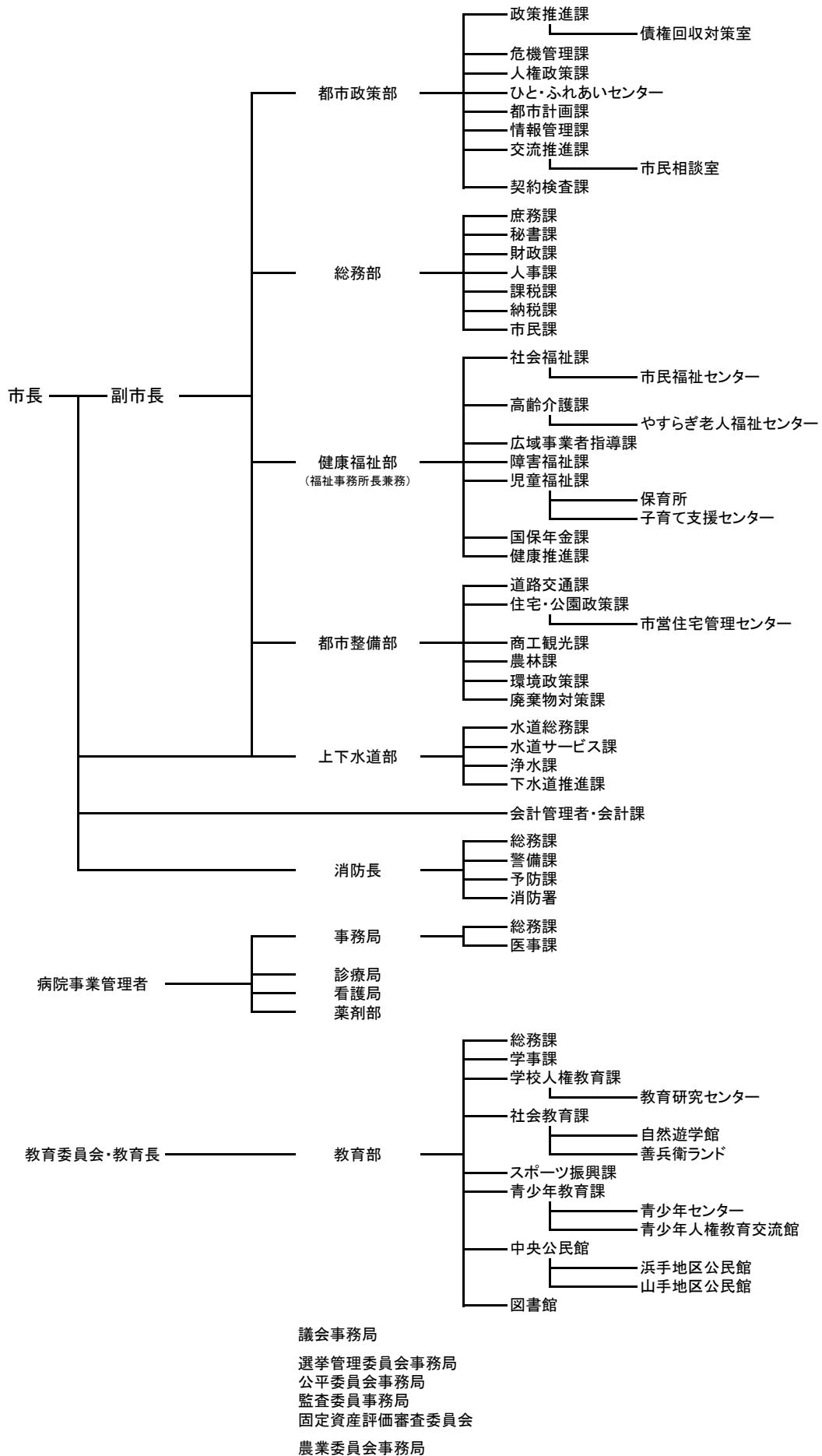

(2)市職員数

平成25年10月1日現在 単位:人

部 局 名	総 数	内 訳				
		一 般 行政関係	技 能 労 務 職	教 育 公 務 員	消 防 関 係	企 業 関 係
総 数	921	420	76	36	83	306
市 長 部 局	408	366	42	—	—	—
都 市 政 策 部	43	43	—	—	—	—
総 務 部	90	85	5	—	—	—
健 康 福 祉 部	155	154	1	—	—	—
都 市 整 備 部	90	54	36	—	—	—
上 下 水 道 部 (水道事業を除く)	25	25	—	—	—	—
会 計 課	5	5	—	—	—	—
消 防 本 部	83	—	—	—	83	—
水 道 事 業	35	—	—	—	—	35
病 院 事 業	271	—	—	—	—	271
事 務 局	17	—	—	—	—	17
診 療 局	78	—	—	—	—	78
看 護 局	166	—	—	—	—	166
薬 剤 部	10	—	—	—	—	10
教 育 委 員 会	110	40	34	36	—	—
教 育 部	51	40	—	11	—	—
学 校 ・ 園	59	—	34	25	—	—
議 会 事 務 局	5	5	—	—	—	—
総 合 事 務 局	5	5	—	—	—	—
農 業 委 員 会 事 務 局	4	4	—	—	—	—

(注) 教育長及び再任用短時間勤務職員を除く

資料:人事課

(3) 課税関係諸証明交付件数

年次	総数	固定資産評価証明	資産税公課証明	新築家屋 軽減措置 該当証明	その他の 資産関係 証明	住民税 関係証明		
20年度	19,600 (延26,601)	棟・筆 8,540	棟・筆 2,599	棟・筆 1,518	件 458	件 478	件 74	件 15,991
21年度	19,617 (延26,166)	8,567	3,049	1,489	458	397	60	15,653
22年度	18,899 (延25,713)	8,321	2,596	1,554	465	434	49	15,355
23年度	17,978 (延25,099)	8,807	2,595	1,348	439	473	34	14,437
24年度	18,724 (延25,569)	8,376	2,576	1,525	480	421	33	15,214

資料: 課税課

(4) 戸籍住民基本台帳・その他証明取扱状況

年次	戸籍関係		住民票関係		印鑑		諸証明
	戸籍 謄抄本	その他	住民票 写し	その他	印鑑 登録証	印鑑 証明	
平成 20年	15,798	846	41,884	3,903	3,123	31,117	2,543
21年	16,036	574	39,256	3,765	3,042	29,452	2,597
22年	16,926	513	40,968	4,265	3,040	28,725	2,544
23年	17,644	465	37,190	4,180	2,875	26,950	2,406
24年	17,657	468	38,239	4,318	2,963	26,881	1,936

資料: 市民課

(5) 市民の陳情・要望・市民相談受付件数

陳情・要望・相談	平成20年	平成21年	平成22年	平成23年	平成24年
陳情・要望	5	3	1	1	5
一般相談	290	445	385	394	498
国の行政相談利用者	48	66	77	99	89
交通事故相談利用者	21	21	19	16	12
法律相談利用者	328	306	319	322	322
女性相談	47	72	69	81	72
合計件数	739	913	870	913	998

資料: 交流推進課、市民相談室

3. 選挙

(1) 選挙人名簿登録者数

① 登録者総数

各年9月2日現在

年次	総数	男	女
平成20年	70,623	33,707	36,916
21年	70,721	33,720	37,001
22年	70,858	33,731	37,127
23年	70,886	33,725	37,161
24年	70,923	33,741	37,182
25年	70,853	33,739	37,114

資料:選挙管理委員会事務局

② 投票区別登録者数

平成25年9月2日現在

投票区	投票所名称	総数	男	女	投票区	投票所名称	総数	男	女
1	やすらぎ老人福祉センター	1,618	748	870	16	森町会館	1,905	902	1,003
2	東小学校	2,607	1,258	1,349	17	水間町会館	1,196	580	616
3	半田町会館	4,402	2,086	2,316	18	三ヶ山ふれあいセンター	633	296	337
4	新井公民館	1,409	669	740	19	葛城小学校	2,215	1,062	1,153
5	津田小学校	1,932	893	1,039	20	蕎原町会館	303	150	153
6	津田北町会館	1,055	506	549	21	海塚公民館	2,372	1,137	1,235
7	中央小学校	5,106	2,478	2,628	22	府宮貝塚橋本第2住宅集会所	1,064	450	614
8	北小学校	3,691	1,682	2,009	23	永寿幼稚園	2,103	983	1,120
9	脇浜会館	2,816	1,318	1,498	24	久保会館	3,352	1,614	1,738
10	沢町会館	5,557	2,704	2,853	25	王子町ふれあい会館	2,940	1,394	1,546
11	畠中町会館	2,417	1,173	1,244	26	第五中学校	3,752	1,839	1,913
12	地藏堂会館	2,619	1,236	1,383	27	窪田町会館	1,594	747	847
13	橋本町会館	2,036	946	1,090	28	サンシティ貝塚管理棟	2,006	954	1,052
14	清児町会館	1,457	687	770	29	名越町会館	2,011	1,001	1,010
15	三ツ松公民館	2,825	1,333	1,492	30	東山小学校	1,860	913	947
総数							70,853	33,739	37,114

資料:選挙管理委員会事務局

(2) 選挙投票状況

執行年月日	有権者数			投票者数			投票率(%)		
	総数	男	女	総数	男	女	総数	男	女
衆議院議員総選挙(小選挙区)									
平成15年11月9日	69,252	33,203	36,049	36,062	17,310	18,752	52.07%	52.13%	52.02%
平成17年9月11日	69,924	33,418	36,506	44,267	20,809	23,458	63.31%	62.27%	64.26%
平成21年8月30日	70,501	33,590	36,911	45,460	21,763	23,697	64.48%	64.79%	64.20%
平成24年12月16日	70,717	33,624	37,093	39,443	18,938	20,505	55.78%	56.32%	55.28%
衆議院議員総選挙(比例代表)									
平成15年11月9日	69,272	33,213	36,059	36,054	17,305	18,749	52.05%	52.10%	52.00%
平成17年9月11日	69,946	33,428	36,518	44,263	20,806	23,457	63.28%	62.24%	64.23%
平成21年8月30日	70,501	33,590	36,911	45,440	21,750	23,690	64.45%	64.75%	64.18%
平成24年12月16日	70,717	33,624	37,093	39,435	18,930	20,505	55.76%	56.30%	55.28%
参議院議員通常選挙(選挙区)									
平成16年7月11日	69,490	33,305	36,185	33,832	16,234	17,598	48.69%	48.74%	48.63%
平成19年7月29日	70,339	33,572	36,767	35,888	17,222	18,666	51.02%	51.30%	50.77%
平成22年7月11日	70,689	33,633	37,056	36,450	17,480	18,970	51.56%	51.97%	51.19%
平成25年7月21日	70,691	33,625	37,066	34,033	16,429	17,604	48.14%	48.86%	47.49%
参議院議員通常選挙(比例代表)									
平成16年7月11日	69,511	33,315	36,196	33,827	16,231	17,596	48.66%	48.72%	48.61%
平成19年7月29日	70,339	33,572	36,767	35,883	17,219	18,664	51.01%	51.29%	50.76%
平成22年7月11日	70,689	33,633	37,056	36,443	17,475	18,968	51.55%	51.96%	51.19%
平成25年7月21日	70,691	33,625	37,066	34,032	16,429	17,603	48.14%	48.86%	47.49%
大阪府知事選挙									
平成12年2月6日	66,867	32,075	34,792	28,491	13,468	15,023	42.61%	41.99%	43.18%
平成16年2月1日	68,742	32,924	35,818	26,426	12,592	13,834	38.44%	38.25%	38.62%
平成20年1月27日	69,695	33,207	36,488	32,072	15,076	16,996	46.02%	45.40%	46.58%
平成23年11月27日	70,125	33,329	36,796	31,465	15,072	16,393	44.87%	45.22%	44.55%
大阪府議会議員一般選挙									
平成11年4月11日	66,079	31,683	34,396	36,491	16,821	19,670	55.22%	53.09%	57.19%
平成15年4月13日	67,997	32,560	35,437	29,940	13,897	16,043	44.03%	42.68%	45.27%
平成19年4月8日				無投票					
平成23年4月10日	70,023	33,244	36,779	30,210	14,115	16,095	43.14%	42.46%	43.76%
貝塚市長選挙									
平成14年1月27日	67,888	32,514	35,374	26,119	12,139	13,980	38.47%	37.33%	39.52%
平成18年1月22日	69,460	33,170	36,290	18,208	8,546	9,662	26.21%	25.76%	26.62%
平成22年1月24日	70,085	33,375	36,710	33,356	15,384	17,972	47.59%	46.09%	48.96%
平成26年1月26日				無投票					
貝塚市議会議員一般選挙									
平成11年4月25日	66,077	31,696	34,381	40,018	18,363	21,655	60.56%	57.93%	62.99%
平成15年4月27日	68,054	32,599	35,455	39,379	17,987	21,392	57.86%	55.18%	60.34%
平成19年4月22日	69,365	33,067	36,298	39,651	18,164	21,487	57.16%	54.93%	59.20%
平成23年4月24日	69,787	33,129	36,658	37,037	16,981	20,056	53.07%	51.26%	54.71%

資料:選挙管理委員会事務局

(3) 農業委員会委員選挙人名簿登録者数

①登録者総数				各年3月31日現在	
年 度	総 数	男	女		
平成20年度	2,299	1,174	1,125		
21年度	1,592	811	781		
22年度	1,699	867	832		
23年度	1,432	735	697		
24年度	1,446	763	683		

②投票区別登録者数				平成25年3月31日現在	
投 票 区	総 数	男	女		
第1投票区	280	151	129		
第2投票区	448	241	207		
第3投票区	718	371	347		
総 数	1,446	763	683		

資料:選挙管理委員会事務局

4. 市 議 会

(1) 市議会本会議開会及び議案処理状況

年 次	回数	会 議 日 数	議 案 件 数	議 案 処 理 状 況											
				可 決	選 挙	承 認	認 定	採 択	同 意	賛 成	修 正	否 決	不 採 択	継 続 審 査	そ の 他
平成20年	5	11	129	81	9	20	5	-	6	2	-	-	-	5	1
21年	6	12	116	75	9	20	3	-	4	1	-	-	-	3	1
22年	7	13	122	75	12	9	3	-	8	2	-	-	-	3	10
23年	5	11	116	77	8	4	3	-	5	1	-	-	-	-	18
24年	5	13	128	95	9	5	3	-	2	1	-	-	-	-	13

資料:議会事務局

(2) 市議会各委員会開催日数

委 員 会 名		平成20年	平成21年	平成22年	平成23年	平成24年
常 任 委 員 会	総 務 常 任 委 員 会	8	11	10	8	10
	厚 生 常 任 委 員 会	8	8	7	7	5
	産 業 常 任 委 員 会	11	9	9	6	9
特 別 委 員 会	予 算 特 別 委 員 会	3	3	3	3	3
	決 算 特 別 委 員 会	3	3	3	3	3
	関 西 国 際 空 港 問 題 特 別 委 員 会 (平成9年6月27日設置)	2	2	2	-	-
	環 境 問 題 対 策 特 別 委 員 会 (平成13年5月21日設置)	2	2	3	-	-
	病 院 問 題 対 策 特 別 委 員 会 (平成21年9月18日設置)	-	-	2	4	5
	防 災 ・ 環 境 問 題 対 策 特 別 委 員 会 (平成23年5月17日設置)	-	-	-	3	6
そ の 他 委 員 会	議 員 総 会	7	9	11	8	8
	議 会 運 営 委 員 会	17	16	24	16	17
	合 同 現 場 視 察	-	1	1	1	3
	議 員 研 修 会	3	3	3	3	3
	議 会 改 革 検 討 会	-	-	-	9	16

資料:議会事務局

第 14 章 警察・消防

1. 警察

(1) 刑法犯罪認知・検挙状況

年次 犯 罪 内 訳	総 数			凶 悪 犯		
	認知件数	検挙件数	検挙人員	認知件数	検挙件数	検挙人員
平成 20年	1,911	355	317	7	5	10
21年	1,567	292	259	10	6	4
22年	1,450	297	236	5	7	9
23年	1,542	293	246	8	5	11
24年	1,520	243	231	8	3	3

資料: 貝塚警察署

各年12月末現在

窃 盗 犯			粗 暴 犯			そ の 他		
認知件数	検挙件数	検挙人員	認知件数	検挙件数	検挙人員	認知件数	検挙件数	検挙人員
1,544	219	173	59	32	34	301	99	100
1,216	203	161	51	20	23	290	63	71
1,121	192	139	50	29	27	274	69	61
1,173	182	136	60	37	38	301	69	61
1,157	141	135	63	32	35	292	67	58

(2) 交通事故発生件数

各年12月末現在

年 次	発生件数	死 者	傷 者	信号灯数
平成 20年	702	2	910	163
21年	711	2	905	164
22年	645	1	827	164
23年	632	—	805	164
24年	652	1	855	166

(注)信号灯数は各年10月1日現在

資料: 貝塚警察署

2. 消 防

(1) 危険物許可施設数

各年12月末現在

年次	総数	貯 蔵 所								取 扱 所				
		製造所	屋内貯蔵所	屋内タンク	屋外タンク	地下タンク	簡易タンク	移動タンク	屋外貯蔵所	給油	第一種販売	第二種販売	移送	一般
平成20年	187	1	36	17	16	26	4	31	5	32	—	—	—	19
21年	187	1	39	17	13	26	4	31	6	31	—	—	—	19
22年	193	1	39	17	13	29	3	32	6	33	—	—	—	20
23年	167	1	38	14	13	28	3	15	6	31	—	—	—	18
24年	167	1	37	14	13	27	3	18	6	30	—	—	—	18

資料: 消防本部

(2) 火災発生状況

各年12月末現在 単位: m²・千円

年次	火 災 件 数						焼 損 罹 災		死 傷 者		損 害 額		
	総数	建物	船舶	車輜	林野	その他	棟数	世帯数	人数	面積		死者	傷者
平成20年	38	23	—	5	—	10	27	10	19	3,234	—	5	359,480
21年	33	23	1	4	—	5	27	19	56	493	2	12	96,062
22年	29	22	—	5	—	2	24	7	10	455	—	2	29,584
23年	20	13	—	4	1	2	14	12	29	506	1	4	32,304
24年	18	14	—	1	1	2	19	17	33	253	2	3	15,657

資料: 消防本部

(3) 原因別火災発生件数

各年12月末現在

年次	総数	放 火	放火の疑い	こんろ	電気関係	火遊び	たばこ	交通事故	ストーブ	たき火	その他	不明
平成20年	38	2	4	4	6	1	6	—	—	—	6	9
21年	33	3	7	5	3	2	4	—	—	—	2	7
22年	29	4	1	1	4	1	6	—	—	—	7	5
23年	20	1	1	3	1	—	5	—	—	—	4	5
24年	18	4	2	1	1	—	1	—	1	—	6	2

資料: 消防本部

(4) 消防車両等の状況

各年12月末現在

年次	総車	化学車	タンク車	ポンプ車	救急(非常用含)	査察車	消防ポンプ可搬式	軽四輪	広報車	救助工作車	資材搬送車	消防自動車 m屈折梯子付 25	消防自動車 35m梯子付	消防ポンプ自動車 15m梯子付	ワゴン車	防災活動車	マイクロバス
平成20年	22	1	1	3	4	1	3	1	1	1	1	—	1	1	1	1	1
21年	21	1	1	3	4	1	3	1	1	1	1	1	—	—	1	1	1
22年	21	1	1	3	4	1	3	1	1	1	1	1	—	—	1	1	1
23年	21	1	1	3	4	1	3	1	1	1	1	1	—	—	1	1	1
24年	21	1	1	3	4	1	3	1	1	1	1	1	—	—	1	1	1

資料: 消防本部

(5) 消防団の施設及び人員 各年12月末現在

年次	人員	普通ポンプ車	可搬積載車	可搬式ポンプ
平成20年	244	9	—	11
21年	241	9	—	11
22年	236	9	—	11
23年	233	9	—	11
24年	235	9	—	11

資料:消防本部

(6) 消防団分団別人員 平成24年12月末現在

分団別 階級	団長	副団長	分団長	副分団長	部長	班長	団員	計
本 団	1	4	—	—	1	—	—	6
第1分団	—	—	1	1	1	3	16	22
第2分団	—	—	1	1	1	3	19	25
第3分団	—	—	1	1	1	3	18	24
第4分団	—	—	1	1	1	3	18	24
第5分団	—	—	1	1	1	3	19	25
第6分団	—	—	1	1	1	5	26	34
第7分団	—	—	1	1	1	3	20	26
第8分団	—	—	1	1	1	3	19	25
第9分団	—	—	1	1	1	3	18	24
計	1	4	9	9	10	29	173	235

資料:消防本部

(7) 救急活動状況 各年12月末現在

年次	出動 件数	救急 件数	搬送 人員	事 故 別 件 数							
				総数	交通	労災	急病	火災	運動	一般	その他
平成20年	4,258	3,896	4,009	4,258	514	53	2,673	34	8	607	369
21年	4,366	3,986	4,087	4,366	551	53	2,733	21	9	658	341
22年	4,642	4,283	4,365	4,642	529	50	3,009	27	12	631	384
23年	4,805	4,460	4,560	4,805	544	48	3,169	36	10	665	333
24年	4,782	4,426	4,536	4,782	573	49	3,104	24	11	685	336

資料:消防本部