

統計

かいづか

平成23年度版



貝塚市

凡 例

1. 本書は貝塚市の市勢に関する統計資料を収録したものです。
2. 統計表中、年とあるのは1月から12月まで、年度とあるのは4月1日から翌年3月31日までの期間です。
3. 数字の単位は各表の上部に注記したが、一見明らかなものは省略しました。
4. 資料の出所は各表の下部に掲げています。
5. 統計表中の符号の用法は次のとおりです。
 - 「0」…………… 単位未満
 - 「—」…………… 皆無または該当数値のないもの
 - 「…」…………… 資料なしまたは不詳
 - 「X」…………… 発表をさしひかえるもの
 - 「△」…………… 負数
6. 統計資料についての疑義、または詳細は各資料提供機関または本市都市政策部情報管理課に照会してください。

総目次

第 1 章	市の概況	1
第 2 章	国勢調査	12
第 3 章	事業所	32
第 4 章	製造業	41
第 5 章	商業	46
第 6 章	金融	53
第 7 章	電気・ガス・上水道	54
第 8 章	建設	56
第 9 章	物価・消費	60
第 10 章	教育・文化・宗教	67
第 11 章	衛生・公害・清掃	73
第 12 章	社会福祉・社会保障	78
第 13 章	行財政	84
第 14 章	警察・消防	100

目 次

第 1 章 市の概況

1. 貝塚市の沿革
 - (1) 面積 …………… 1
 - (2) 市域の変遷 …………… 1
 - (3) 地目別有租地 …………… 1
2. 人口等の状況
 - (1) 年次別人口・世帯数の推移 …………… 2
 - (2) 人口動態 …………… 6
 - (3) 年齢別・男女別人口（住民基本台帳） …… 8
 - (4) 住民基本台帳及び
外国人登録人口・世帯数 ……………10
 - (5) 国籍別外国人登録人口 ……………10
 - (6) 従前の住所地別転入人口 ……………11

第 2 章 国勢調査

1. 人口・世帯数の状況
 - (1) 年齢別・男女別（5歳階級）人口 ……12
 - (2) 年齢別・男女別人口 ……………14
 - (3) 小学校区別・町別・男女別人口 ……16
 - (4) 町別・世帯人員別世帯数 ……………18
2. 住居の状況
 - (1) 住居の種類・住宅の所有の関係別
一般世帯数 ……………22
3. 就業等の状況
 - (1) 産業構造の推移 ……………25
 - (2) 労働力状態別15歳以上人口 ……25
 - (3) 町別・産業（大分類）別労働力の状態 ……26
 - (4) 産業（大分類）別・年齢（5歳階級）別・
男女別15歳以上就業者数 ……30

第 3 章 事業所

1. 事業所の推移
（産業大分類別事業所の推移） ……32
2. 産業（中分類）常用雇用者規模別
事業所数及び従業者数 ……………34
3. 町別事業所数 ……………38

第 4 章 製造業

1. 製造業の推移 ……………41
2. 従業者規模別・産業分類別事業所数 ……42
3. 大阪府下市町村別事業所数
・従業者数及び製造品出荷額等 ……44

第 5 章 商 業

1. 商業の推移 ……………46

2. 飲食店の状況 ……………46
3. 商業の状況 ……………48

第 6 章 金 融

1. 中小企業年別融資斡旋状況 ……………53
2. 中小企業制度別融資斡旋状況 ……………53

第 7 章 電気・ガス・上水道

1. 電 気
 - (1) 電灯・電力消費量 ……………54
2. ガ ス
 - (1) ガス需要戸数（都市ガス） ……54
 - (2) ガス需要量（都市ガス） ……54
3. 上 水 道
 - (1) 給水普及状況 ……………55
 - (2) 水源別配水量 ……………55

第 8 章 建 設

1. 都市計画用途地域の状況 ……………56
2. 道路及び橋梁の状況 ……………57
3. 公園の設置の状況 ……………58
4. 下水道の状況 ……………58
5. 府営住宅等管理戸数 ……………58
6. 市営住宅管理戸数 ……………59
7. 自然遊学館入館者数 ……………59

第 9 章 物価・消費

1. 消費者物価指数の推移（大阪市） ……60
2. たばこ消費状況 ……………65

第 10 章 教育・文化・宗教

1. 貝塚市内学校園の在学者の状況
 - (1) 幼稚園 ……………67
 - (2) 小学校 ……………67
 - (3) 中学校 ……………68
 - (4) 高等学校 ……………68
 - (5) 小・中学校理由別長期欠席
児童生徒数 ……………68
2. 中・高等学校卒業者の進路・
産業別就職状況
 - (1) 進路状況 ……………69
 - (2) 産業別就職者数 ……………69
3. 国宝等文化財 ……………70
4. 宗 教 ……………70

5. 図書館の利用状況	
(1) 図書館利用者数の推移	71
(2) 蔵書冊数の推移	71
6. 体育施設等利用状況	72
7. 教育施設等利用状況	72

第11章 衛生・公害・清掃

1. 衛生	
(1) 市立貝塚病院の利用者の推移	
① 各科別患者数（入院）	73
② 各科別患者数（外来）	73
(2) 医療施設数及び医療従事者数	74
(3) 二類・三類感染症報告数	74
(4) 予防接種実施状況	74
(5) 市民健康診査及びがん検診実施状況	74
(6) 環境衛生施設数	75
(7) 休日急患診療所診療状況	75
(8) 主要死因別死亡者数	75
(9) 乳幼児健康診査実施状況	76
(10) 狂犬病予防法による飼犬登録数	76
(11) 葬儀関係使用状況	76
2. 公害	
(1) 公害苦情件数及び処理状況	76
(2) 光化学スモッグ発令状況	77
3. 清掃	
(1) 一般廃棄物収集状況	77
(2) 不法投棄廃棄物収集状況	77
(3) し尿処理状況	77

第12章 社会福祉・社会保障

1. 社会福祉	
(1) 生活保護状況	78
(2) 身体障害者手帳所有者数の推移	78
(3) 知的障害者名簿登載数の推移	78
(4) 保育所別児童数の推移	78
(5) 介護保険要介護・要支援認定者数及びサービスの利用状況	79
(6) やすらぎ老人福祉センター利用状況	79
(7) 老人福祉センター利用状況	79
(8) ひと・ふれあいセンター利用状況	79
2. 社会保障	
(1) 国民健康保険加入・給付の推移	80
(2) 老齢福祉年金支給の推移	80
(3) 国民年金加入の推移	80
(4) 拠出制国民年金支給の推移	81
(5) 大阪府母子寡婦福祉資金貸付の推移	82
(6) 子ども手当受給の推移	82

第13章 行財政

1. 財政	
(1) 会計別財政規模の推移	84
(2) 平成22年度会計別決算	
① 一般会計	84
② 国民健康保険事業特別会計	86
③ と畜場特別会計	86
④ 下水道特別会計	86
⑤ 財産区特別会計	86
⑥ 老人保健特別会計	88
⑦ 介護保険事業特別会計(保険事業勘定)	88
⑧ 介護保険事業特別会計(サービス事業勘定)	88
⑨ 後期高齢者医療事業特別会計	88
⑩ 水道事業会計	90
⑪ 病院事業会計	90
(3) 地方債現在高の状況	91
(4) 公有財産の状況	91
(5) 市税収入状況の推移	92
2. 行政	
(1) 貝塚市機構図	94
(2) 市職員数	95
(3) 課税関係諸証明交付件数	96
(4) 戸籍住民基本台帳・その他証明取扱状況	96
(5) 市民の陳情・要望・市民相談受付件数	96
3. 選挙	
(1) 選挙人名簿登録者数	
① 登録者総数	97
② 投票区別登録者数	97
(2) 選挙投票状況	98
(3) 農業委員会委員選挙人名簿登録者数	98
4. 市議会	
(1) 市議会本会議開会及び議案処理状況	99
(2) 市議会各委員会開催日数	99

第14章 警察・消防

1. 警察	
(1) 刑法犯罪認知・検挙状況	100
(2) 交通事故発生件数	100
2. 消防	
(1) 危険物許可施設数	101
(2) 火災発生状況	101
(3) 原因別火災発生件数	101
(4) 消防車両等の状況	101
(5) 消防団の施設及び人員	102
(6) 消防団分団別人員	102
(7) 救急活動状況	102

第 1 章 市の概況

1. 貝塚市の沿革

(1) 面積

面積	東西	南北	境 界	
			(東) 岸和田市	(南) 和歌山県
43.99km ²	4.8km	16.0km	(西) 熊取町・泉佐野市	(北) 大阪湾

資料:政策推進課

(2) 市域の変遷

平成18年10月1日現在

旧 町 村	面積 (km ²)	
全 域	43.99	
貝 塚 町	0.35	
麻 生 郷 村 ・ 島 村	4.85	昭和6年4月1日合併
南 近 義 村	4.75	
北 近 義 村	2.51	
木 島 村	5.01	昭和10年4月15日編入
西 葛 城 村	22.89	昭和14年4月10日編入
臨 海 埋 立	3.59	昭和40年～(阪南3～6区)
二 色 港 埋 立	0.01	平成11年11月 1日編入
臨 海 埋 立	0.01	平成16年8月2日編入(阪南4区の一部)
臨 海 埋 立	0.01	平成17年5月1日編入(阪南4区の一部)
	0.01	平成18年10月1日国土交通省国土地理院「平成18年全国都道府県市区町村別面積調」にて修正

資料:政策推進課

(3) 地目別有租地

各年1月1日現在 単位: m²・筆

年 次	総 数	田	畑	宅 地	山 林	雑 種 地 等	
						鉄 道 用 地	そ の 他
19年面積	17,513,989	3,739,554	1,515,748	7,704,904	3,337,379	180,642	1,035,762
筆数	73,806	8,555	3,521	51,744	5,274	1,239	3,473
20年面積	17,499,036	3,716,153	1,509,204	7,769,121	3,339,231	180,670	984,657
筆数	74,292	8,489	3,513	52,348	5,281	1,271	3,390
21年面積	17,364,256	3,673,917	1,505,554	7,794,858	3,319,869	180,385	889,673
筆数	74,492	8,328	3,499	52,582	5,245	1,267	3,571
22年面積	17,387,949	3,653,012	1,586,285	7,982,183	3,319,659	180,136	666,674
筆数	74,823	8,281	3,914	53,584	5,233	1,264	2,547
23年面積	17,378,549	3,638,277	1,585,586	7,990,736	3,319,586	180,126	664,238
筆数	75,212	8,251	3,899	54,024	5,223	1,264	2,551

資料:課税課

2. 人口等の状況

(1) 年次別人口・世帯数の推移

年次	世帯数	人 口			性 比 (男=100)	1世帯当り 人 員	人口密度 (1km ² 当り)	備 考
		総 数	男	女				
大正2年	4,175	23,134	11,394	11,740	103.0%	5.5	573.2	
3	3,596	23,217	11,426	11,791	103.2%	6.5	575.2	
4	3,477	23,690	11,676	12,014	102.9%	6.8	587.0	
5	3,544	23,438	11,523	11,915	103.4%	6.6	580.7	
6	3,576	23,795	12,137	11,658	96.1%	6.7	589.6	
7	4,343	24,655	12,128	12,527	103.3%	5.7	610.9	
8	3,685	24,740	12,224	12,516	102.4%	6.7	613.0	
9	5,047	24,768	11,898	12,870	108.2%	4.9	613.7	第1回 国勢調査
10	3,881	24,907	12,400	12,507	100.9%	6.4	617.1	
11	4,266	25,749	12,905	12,844	99.5%	6.0	638.0	
12	4,567	25,746	12,887	12,859	99.8%	5.6	638.0	
13	4,464	25,998	12,953	13,045	100.7%	5.8	644.2	
14	5,927	29,375	13,614	15,761	115.8%	5.0	727.8	第2回 国勢調査
昭和元年	5,123	29,186	13,754	15,432	112.2%	5.7	723.1	
2	5,571	30,783	14,512	16,271	112.1%	5.5	762.7	
3	5,597	30,916	14,607	16,309	111.7%	5.5	766.0	
4	6,666	30,932	15,361	15,571	101.4%	4.6	766.4	
5	6,618	31,320	14,675	16,645	113.4%	4.7	775.5	第3回 国勢調査
6	6,544	32,162	16,256	15,906	97.8%	4.9	796.9	
7	6,333	31,606	14,776	16,830	113.9%	5.0	783.1	
8	6,546	34,513	15,773	18,740	118.8%	5.3	780.8	
9	7,023	36,272	16,383	19,889	121.4%	5.2	898.7	
10	7,674	40,507	17,702	22,805	128.8%	5.3	1,003.6	第4回 国勢調査
11	7,694	40,575	16,986	23,589	138.9%	5.3	1,005.3	
12	7,452	40,844	16,936	23,908	141.2%	5.5	1,012.0	

資料: 情報管理課

各年10月1日現在

年次	世帯数	人 口			性 比 (男=100)	1世帯当り 人 員	人口密度 (1km ² 当り)	備 考
		総 数	男	女				
昭和13年	7,697	41,096	18,299	22,797	124.6%	5.3	1,018.2	
14	7,852	44,972	19,659	25,313	128.8%	5.7	1,114.4	
15	7,949	42,797	19,144	23,653	123.6%	5.4	1,062.8	第5回 国勢調査
16	8,210	44,826	21,216	23,610	111.3%	5.5	1,110.6	
17	8,253	43,642	20,418	23,224	113.7%	5.3	1,081.3	
18	8,293	42,258	19,520	22,738	116.5%	5.1	1,047.0	市制施行
19	8,336	40,969	18,818	22,151	117.7%	4.9	1,015.0	
20	9,586	44,075	20,077	23,998	119.5%	4.6	1,092.0	
21	9,412	43,150	19,484	23,666	121.5%	4.6	1,069.1	
22	9,461	47,129	20,850	26,279	126.0%	5.0	1,167.7	第6回 国勢調査
23	9,587	49,286	20,992	28,294	134.8%	5.1	1,221.1	
24	10,043	51,286	22,053	29,233	132.6%	5.1	1,270.7	
25	9,778	53,586	22,696	30,890	136.1%	5.5	1,327.7	第7回 国勢調査
26	10,252	56,400	23,718	32,682	137.8%	5.5	1,397.4	
27	10,463	55,428	24,252	31,176	128.6%	5.3	1,373.3	
28	10,612	57,062	24,596	32,466	132.0%	5.4	1,413.8	
29	10,743	57,601	24,782	32,819	132.4%	5.4	1,427.2	
30	10,420	56,166	24,343	31,823	130.7%	5.4	1,391.6	第8回 国勢調査
31	10,596	57,929	24,852	33,077	133.1%	5.5	1,484.9	
32	10,757	60,226	25,314	34,912	137.9%	5.6	1,492.2	
33	10,865	60,518	25,630	34,888	136.1%	5.6	1,499.4	
34	11,150	61,252	25,961	35,291	135.9%	5.5	1,517.6	
35	11,523	61,067	26,109	34,958	133.9%	5.3	1,513.1	第9回 国勢調査
36	11,823	63,123	27,203	35,920	132.0%	5.3	1,562.2	
37	11,946	64,184	27,915	36,269	129.9%	5.4	1,590.3	

(1) 年次別人口・世帯数の推移(つづき)

年次	世帯数	人口			性比 (男=100)	1世帯当り 人員	人口密度 (1km ² 当り)	備考
		総数	男	女				
昭和38年	12,055	65,027	28,620	36,407	127.2%	5.4	1,611.2	
39	12,408	67,166	29,718	37,448	126.0%	5.4	1,664.2	
40	14,772	69,365	30,845	38,520	124.9%	4.7	1,718.7	第10回 国勢調査
41	15,165	70,105	31,523	38,582	122.4%	4.6	1,726.3	
42	15,226	70,147	31,890	38,257	120.0%	4.6	1,727.3	
43	15,397	70,755	32,480	38,275	117.8%	4.6	1,742.3	
44	15,724	71,691	33,227	38,464	115.8%	4.6	1,765.4	
45	17,384	73,366	34,124	39,242	115.0%	4.2	1,806.6	第11回 国勢調査
46	18,260	75,528	35,563	39,965	112.4%	4.1	1,859.4	
47	18,627	76,498	36,292	40,206	110.8%	4.1	1,883.2	
48	19,056	77,146	36,754	40,392	109.9%	4.0	1,898.3	
49	19,490	78,178	37,399	40,779	109.0%	4.0	1,921.3	
50	20,396	79,506	38,214	41,292	108.1%	3.9	1,953.9	第12回 国勢調査
51	20,677	80,210	38,702	41,508	107.3%	3.9	1,971.2	
52	20,941	80,683	39,071	41,612	106.5%	3.9	1,980.9	
53	21,159	80,977	39,280	41,697	106.2%	3.8	1,985.2	
54	21,308	81,040	39,337	41,703	106.0%	3.8	1,986.8	
55	23,160	81,162	39,323	41,839	106.4%	3.5	1,990.0	第13回 国勢調査
56	23,261	80,758	39,152	41,606	106.3%	3.5	1,979.8	
57	23,419	80,395	38,993	41,402	106.2%	3.4	1,969.5	
58	23,590	80,152	38,858	41,294	106.3%	3.4	1,963.5	
59	23,717	79,922	38,806	41,116	106.0%	3.4	1,957.9	
60	23,265	79,591	38,657	40,934	105.9%	3.4	1,949.8	第14回 国勢調査
61	23,476	79,504	38,561	40,943	106.2%	3.4	1,892.1	
62	23,783	79,606	38,643	40,963	106.0%	3.3	1,894.5	

資料:情報管理課

各年10月1日現在

年次	世帯数	人口			性比 (男=100)	1世帯当り 人員	人口密度 (1km ² 当り)	備考
		総数	男	女				
昭和63年	24,182	79,915	38,773	41,142	106.1%	3.3	1,883.5	
平成元年	24,521	80,098	38,920	41,178	105.8%	3.3	1,847.7	
2	24,057	79,234	38,347	40,887	106.6%	3.3	1,827.8	第15回 国勢調査
3	24,464	79,737	38,606	41,131	106.5%	3.3	1,814.3	
4	25,107	80,524	39,091	41,433	106.0%	3.2	1,832.2	
5	25,769	81,464	39,551	41,913	106.0%	3.2	1,853.6	
6	26,918	83,435	40,550	42,885	105.8%	3.1	1,898.4	
7	26,956	84,653	41,047	43,606	106.2%	3.1	1,926.1	第16回 国勢調査
8	27,272	84,758	41,087	43,671	106.3%	3.1	1,928.5	
9	28,048	86,019	41,744	44,275	106.1%	3.1	1,957.2	
10	28,594	86,796	42,155	44,641	105.9%	3.0	1,974.9	
11	29,167	87,360	42,370	44,990	106.2%	3.0	1,987.3	
12	29,716	88,523	42,877	45,646	106.5%	3.0	2,013.7	第17回 国勢調査
13	30,137	88,678	42,914	45,764	106.6%	3.0	2,017.2	
14	30,799	89,194	43,231	45,963	106.3%	2.9	2,029.0	
15	31,337	89,583	43,427	46,156	106.3%	2.9	2,037.8	
16	31,748	89,756	43,417	46,339	106.7%	2.8	2,041.3	
17	31,592	90,314	43,689	46,625	106.7%	2.9	2,053.5	第18回 国勢調査
18	32,120	90,406	43,696	46,710	106.9%	2.8	2,055.6	
19	32,622	90,572	43,719	46,853	107.2%	2.8	2,058.9	
20	33,079	90,540	43,719	46,821	107.1%	2.7	2,058.2	
21	33,495	90,629	43,702	46,927	107.4%	2.7	2,060.2	
22	32,993	90,519	43,665	46,854	107.3%	2.7	2,057.7	第19回 国勢調査
23	33,334	90,425	43,588	46,837	107.5%	2.7	2,055.6	

同基本集計の数値と誤差が生じることがあります。

(2)人口動態

年次	自然動態			社会動態		
	出生	死亡	増減	転入	転出	増減
平成 12年	1,060	668	392	4,353	3,856	497
13年	986	657	329	3,923	4,063	△ 140
14年	1,005	694	311	4,201	4,086	115
15年	995	690	305	4,072	3,907	165
16年	956	713	243	3,734	3,711	23
17年	886	699	187	3,788	3,566	222
18年	923	777	146	3,500	3,508	△ 8
19年	861	728	133	3,499	3,694	△ 195
20年	874	769	105	3,413	3,268	145
21年	843	744	99	3,092	3,177	△ 85
22年	756	795	△ 39	2,975	3,072	△ 97
23年	779	852	△ 73	3,147	2,963	184

(注)1 自然動態、社会動態は、住民基本台帳法及び外国人登録法による届出数

(社会動態は市内異動は含まず)

2 婚姻、離婚は、人口動態調査による。

3 比率に用いる人口は、各年10月1日現在の人口(外国人を含む)による。

資料:市民課

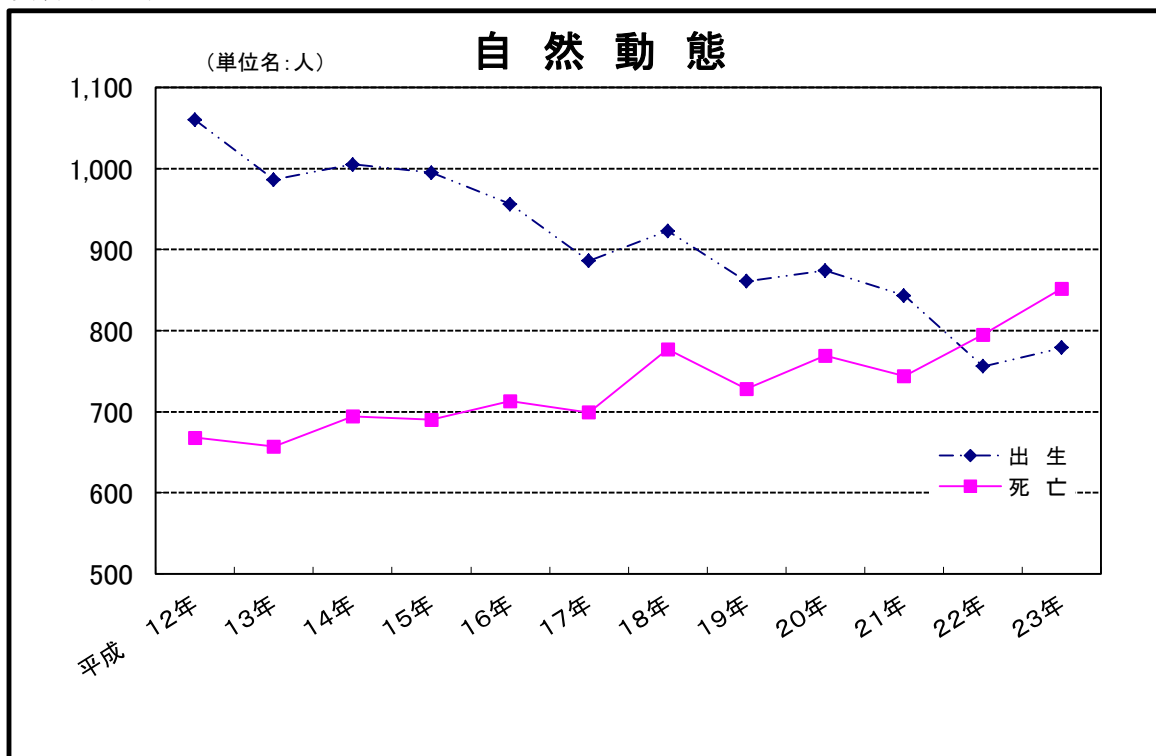

比 率 (1,000人につき)				婚 姻	離 婚
自 然 動 態		社 会 動 態			
出 生	死 亡	転 入	転 出		
11.7	7.5	49.1	43.5	593	233
11.1	7.4	44.2	45.8	601	241
11.2	7.7	47.1	45.8	551	224
11.1	7.7	45.7	43.8	486	225
10.6	7.9	41.6	41.3	467	211
9.8	7.7	41.9	39.4	482	215
10.2	8.6	38.7	38.8	451	235
9.5	8	38.6	40.7	453	210
9.6	8.5	37.6	36	500	213
9.3	8.2	34.1	35.0	434	220
8.3	8.8	32.8	33.9	426	219
8.6	9.4	34.7	32.7	408	184

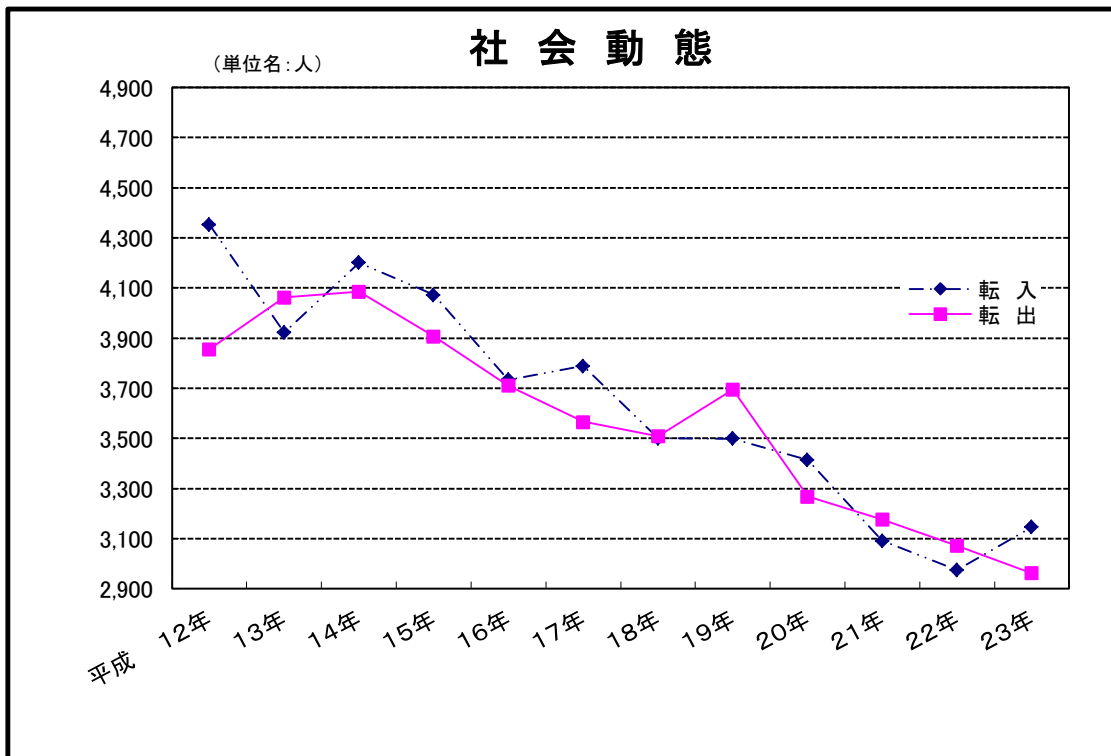

(3) 年齢別・男女別人口(住民基本台帳)

年 齢 別	総 数	男	女	年 齢 別	総 数	男	女
総 数	89,951	43,402	46,549				
0 ～ 4	4,194	2,117	2,077	25 ～ 29	4,610	2,252	2,358
0	761	389	372	25	874	443	431
1	803	414	389	26	913	442	471
2	862	430	432	27	957	460	497
3	855	441	414	28	932	469	463
4	913	443	470	29	934	438	496
5 ～ 9	5,007	2,571	2,436	30 ～ 34	5,181	2,567	2,614
5	939	502	437	30	927	461	466
6	967	513	454	31	1,019	496	523
7	1,039	524	515	32	1,032	500	532
8	1,014	510	504	33	1,063	517	546
9	1,048	522	526	34	1,140	593	547
10 ～ 14	5,165	2,621	2,544	35 ～ 39	7,231	3,498	3,733
10	991	492	499	35	1,325	621	704
11	1,062	530	532	36	1,416	696	720
12	1,095	560	535	37	1,477	731	746
13	1,003	516	487	38	1,529	739	790
14	1,014	523	491	39	1,484	711	773
15 ～ 19	4,825	2,444	2,381	40 ～ 44	7,231	3,585	3,646
15	972	470	502	40	1,508	751	757
16	955	481	474	41	1,567	769	798
17	1,037	528	509	42	1,418	707	711
18	939	484	455	43	1,369	676	693
19	922	481	441	44	1,369	682	687
20 ～ 24	4,483	2,219	2,264	45 ～ 49	6,023	3,036	2,987
20	945	483	462	45	1,118	553	565
21	897	423	474	46	1,330	660	670
22	928	468	460	47	1,274	669	605
23	844	410	434	48	1,172	604	568
24	869	435	434	49	1,129	550	579

資料:情報管理課

平成23年10月1日現在

年 齡 別	総 数	男	女	年 齡 別	総 数	男	女
50 ～ 54	4,980	2,469	2,511	75 ～ 79	4,059	1,713	2,346
50	1,021	528	493	75	931	410	521
51	1,014	490	524	76	861	387	474
52	1,056	535	521	77	792	343	449
53	974	477	497	78	756	313	443
54	915	439	476	79	719	260	459
55 ～ 59	5,233	2,597	2,636	80 ～ 84	2,533	982	1,551
55	999	515	484	80	600	234	366
56	992	502	490	81	535	219	316
57	1,028	511	517	82	519	204	315
58	1,097	507	590	83	452	158	294
59	1,117	562	555	84	427	167	260
60 ～ 64	6,686	3,267	3,419	85 ～ 89	1,391	432	959
60	1,207	597	610	85	385	135	250
61	1,186	567	619	86	311	97	214
62	1,474	728	746	87	266	73	193
63	1,437	718	719	88	247	79	168
64	1,382	657	725	89	182	48	134
65 ～ 69	5,472	2,582	2,890	90 ～ 94	523	115	408
65	931	462	469	90	153	40	113
66	963	444	519	91	131	26	105
67	1,187	561	626	92	92	19	73
68	1,169	559	610	93	75	17	58
69	1,222	556	666	94	72	13	59
70 ～ 74	4,945	2,302	2,643	95 ～ 99	165	29	136
70	1,162	521	641	95	60	12	48
71	1,061	497	564	96	42	7	35
72	880	398	482	97	27	5	22
73	895	452	443	98	21	3	18
74	947	434	513	99	15	2	13
				100 ～	14	4	10

(4)住民基本台帳及び外国人登録人口・世帯数

各年12月末現在

年次	住 民 本 台 帳					外 国 人 登 録			
	世帯数	人 口			世帯数	人 口			
		総数	男	女		総数	男	女	
平成 18年	34,103	90,079	43,653	46,426	387	554	243	311	
19年	34,497	90,017	43,550	46,467	400	551	258	293	
20年	35,025	90,189	43,635	46,554	437	586	281	305	
21年	35,454	90,201	43,573	46,628	430	588	276	312	
22年	35,753	90,031	43,459	46,572	419	575	253	322	
23年	36,118	90,020	43,430	46,590	422	588	271	317	

資料:市民課

(5)国籍別外国人登録人口

各年12月末現在

国 籍	平成19年		平成20年		平成21年		平成22年		平成23年	
	世帯数	人口	世帯数	人口	世帯数	人口	世帯数	人口	世帯数	人口
総数	413	551	457	586	461	588	450	575	456	588
韓国及び朝鮮	227	315	224	304	215	293	214	289	216	287
アメリカ	4	4	7	7	7	7	5	5	6	7
中国	82	121	112	152	133	173	141	181	153	204
フィリピン	33	37	35	39	32	36	28	33	23	26
イタリア	2	2	2	2	2	2	1	1	1	1
カナダ	1	1	1	1	1	1	1	1	1	1
ブラジル	6	7	13	15	8	8	5	5	6	7
ボリヴィア	1	1	1	1	1	1	2	2	1	1
ドイツ	1	1	1	1	2	2	1	1	—	—
タイ	9	9	9	9	7	7	7	7	7	7
コロンビア	1	1	1	1	1	1	1	1	—	—
インドネシア	2	2	1	1	1	1	2	2	1	1
オーストラリア	2	2	2	2	1	1	1	1	2	2
ペルー	3	3	4	4	4	4	3	3	3	3
英国	—	—	2	2	2	2	2	2	2	2
ヴェトナム	20	26	26	29	22	27	18	23	18	23
ニュージーランド	1	1	1	1	1	1	1	1	1	1
ポーランド	1	1	1	1	2	2	2	2	2	2
ハンガリー	1	1	1	1	1	1	1	1	1	1
マリ	1	1	1	1	1	1	1	1	1	1
ルーマニア	1	1	1	1	1	1	1	1	—	—
ウクライナ	2	2	1	1	—	—	—	—	—	—
イラン	1	1	1	1	1	1	1	1	1	1
パキスタン	1	1	1	1	1	1	1	1	—	—
ナイジェリア	1	1	1	1	1	1	1	1	1	1
フィンランド	1	1	1	1	1	1	1	1	—	—
ミクロネシア	1	1	—	—	1	1	1	1	1	1
インド	5	5	4	4	7	7	2	2	1	1
アイスランド	—	—	—	—	—	—	—	—	—	—
アルバニア	1	1	1	1	1	1	—	—	—	—
フランス	1	1	1	1	—	—	2	2	2	2
ベルギー	—	—	—	—	1	1	1	1	1	1
モンゴル	—	—	—	—	1	1	—	—	—	—
スペイン	—	—	—	—	1	1	1	1	1	1
ガーナ	—	—	—	—	—	—	1	1	1	1
オランダ	—	—	—	—	—	—	—	—	1	1
トルコ	—	—	—	—	—	—	—	—	1	1

資料:市民課

(6) 従前の住所地別転入人口

各年12月末現在

従前の住所地	平成19年	平成20年	平成21年	平成22年	平成23年
北海道	22	14	12	26	12
青森県	2	2	1	—	2
岩手県	1	—	2	2	2
宮城県	4	5	13	4	3
秋田県	—	—	1	1	1
山形県	1	1	1	1	—
福島県	2	1	—	1	11
茨城県	6	18	14	16	7
栃木県	1	—	5	1	2
群馬県	4	3	7	7	5
埼玉県	16	14	14	19	17
千葉県	56	50	27	30	43
東京都	76	52	45	62	53
神奈川県	44	56	34	55	59
新潟県	23	8	6	12	10
富山県	4	13	17	6	5
石川県	1	8	8	7	8
福井県	9	5	7	3	3
山梨県	—	1	—	—	3
長野県	6	8	5	5	—
岐阜県	6	5	3	10	17
静岡県	6	15	18	15	12
愛知県	52	52	72	40	32
三重県	10	25	17	18	19
滋賀県	15	19	22	18	7
京都府	49	30	52	33	45
大阪府	2,271	2,241	2,024	1,893	1,939
兵庫県	111	131	104	103	110
奈良県	40	45	29	45	29
和歌山県	123	118	83	99	189
鳥取県	1	8	15	7	11
島根県	7	11	1	3	2
岡山県	16	8	11	9	33
広島県	37	26	23	26	19
山口県	13	11	6	8	4
徳島県	12	12	7	9	8
香川県	16	20	12	19	12
愛媛県	19	5	9	6	14
高知県	18	6	15	21	13
福岡県	45	27	39	44	34
佐賀県	11	6	—	4	1
長崎県	20	16	11	6	12
熊本県	17	3	2	11	5
大分県	17	12	7	8	2
宮崎県	21	16	13	11	6
鹿児島県	22	8	20	11	17
沖縄県	31	35	35	32	37
外国	74	58	48	59	72
従前の住所なし	—	—	—	—	—

資料: 市民課

第 2 章 国勢調査

1. 人口・世帯数の状況

(1) 年齢別・男女別(5歳階級)人口

年 齢 別	昭 和 6 0 年			平 成 2 年			平 成 7 年		
	総 数	男	女	総 数	男	女	総 数	男	女
総 数	79,591	38,657	40,934	79,234	38,347	40,887	84,653	41,047	43,606
0 ～ 4	4,392	2,302	2,090	4,026	2,046	1,980	4,661	2,403	2,258
5 ～ 9	5,135	2,630	2,505	4,411	2,280	2,131	4,664	2,317	2,347
10 ～ 14	6,802	3,445	3,357	5,126	2,607	2,519	4,812	2,438	2,374
15 ～ 19	7,309	3,398	3,911	7,122	3,365	3,757	5,422	2,622	2,800
20 ～ 24	5,880	2,834	3,046	6,358	3,055	3,303	6,793	3,308	3,485
25 ～ 29	4,633	2,295	2,338	5,294	2,621	2,673	6,370	3,085	3,285
30 ～ 34	5,303	2,579	2,724	4,520	2,285	2,235	5,931	2,955	2,976
35 ～ 39	6,861	3,482	3,379	5,160	2,516	2,644	5,270	2,653	2,617
40 ～ 44	6,441	3,177	3,264	6,679	3,354	3,325	5,652	2,813	2,839
45 ～ 49	5,907	2,989	2,918	6,330	3,095	3,235	6,980	3,523	3,457
50 ～ 54	5,467	2,733	2,734	5,784	2,934	2,850	6,403	3,164	3,239
55 ～ 59	4,448	2,252	2,196	5,186	2,562	2,624	5,597	2,805	2,792
60 ～ 64	3,319	1,518	1,801	4,210	2,101	2,109	4,998	2,420	2,578
65 ～ 69	2,582	1,068	1,514	3,008	1,295	1,713	3,961	1,930	2,031
70 ～ 74	2,286	922	1,364	2,280	878	1,402	2,787	1,172	1,615
75 ～ 79	1,611	628	983	1,933	740	1,193	1,986	723	1,263
80 ～ 84	802	289	513	1,120	378	742	1,440	488	952
85歳以上	400	109	291	579	173	406	889	204	685
年齢不詳	13	7	6	108	62	46	37	24	13

(参考)

0 ～ 14	16,329	8,377	7,952	13,563	6,933	6,630	14,137	7,158	6,979
15 ～ 64	55,568	27,257	28,311	56,643	27,888	28,755	59,416	29,348	30,068
65歳以上	7,681	3,016	4,665	8,920	3,464	5,456	11,063	4,517	6,546

(注) 年齢不詳は含まない

資料: 情報管理課

各年10月1日現在

平成12年			平成17年			平成22年		
総数	男	女	総数	男	女	総数	男	女
88,523	42,877	45,646	90,314	43,689	46,625	90,519	43,665	46,854
5,130	2,575	2,555	4,925	2,515	2,410	4,286	2,193	2,093
4,951	2,538	2,413	5,210	2,657	2,553	5,005	2,541	2,464
4,699	2,339	2,360	4,939	2,542	2,397	5,168	2,615	2,553
4,857	2,412	2,445	4,563	2,225	2,338	4,767	2,420	2,347
5,219	2,524	2,695	4,658	2,273	2,385	4,257	2,060	2,197
6,931	3,316	3,615	5,372	2,622	2,750	4,476	2,187	2,289
6,906	3,341	3,565	7,184	3,451	3,733	5,520	2,673	2,847
6,139	3,126	3,013	6,880	3,366	3,514	7,401	3,613	3,788
5,279	2,616	2,663	6,156	3,131	3,025	6,867	3,370	3,497
5,727	2,888	2,839	5,111	2,530	2,581	6,010	3,046	2,964
6,937	3,508	3,429	5,678	2,804	2,874	5,020	2,479	2,541
6,320	3,050	3,270	6,871	3,469	3,402	5,580	2,763	2,817
5,555	2,754	2,801	6,180	2,952	3,228	6,588	3,255	3,333
4,797	2,255	2,542	5,344	2,626	2,718	5,940	2,793	3,147
3,704	1,730	1,974	4,427	1,994	2,433	4,972	2,336	2,636
2,474	994	1,480	3,220	1,417	1,803	3,977	1,695	2,282
1,499	491	1,008	1,978	718	1,260	2,578	1,019	1,559
1,281	352	929	1,576	368	1,208	2,027	540	1,487
118	68	50	42	29	13	80	67	13
14,780	7,452	7,328	15,074	7,714	7,360	14,459	7,349	7,110
59,870	29,535	30,335	58,653	28,823	29,830	56,486	27,866	28,620
13,755	5,822	7,933	16,545	7,123	9,422	19,494	8,383	11,111

(2) 年齢別・男女別人口

年 齢 別	総 数	男	女	年 齢 別	総 数	男	女
総 数	90,519	43,665	46,854	25 ~ 29	4,476	2,187	2,289
				25	871	435	436
0 ~ 4	4,286	2,193	2,093	26	911	442	469
0	774	397	377	27	895	455	440
1	844	421	423	28	896	408	488
2	836	429	407	29	903	447	456
3	908	454	454	30 ~ 34	5,520	2,673	2,847
4	924	492	432	30	997	487	510
5 ~ 9	5,005	2,541	2,464	31	1,044	503	541
5	933	493	440	32	1,063	512	551
6	1,021	510	511	33	1,120	577	543
7	1,024	522	502	34	1,296	594	702
8	1,037	523	514	35 ~ 39	7,401	3,613	3,788
9	990	493	497	35	1,397	693	704
10 ~ 14	5,168	2,615	2,553	36	1,477	730	747
10	1,060	532	528	37	1,526	715	811
11	1,099	564	535	38	1,481	717	764
12	995	510	485	39	1,520	758	762
13	1,025	528	497	40 ~ 44	6,867	3,370	3,497
14	989	481	508	40	1,562	749	813
15 ~ 19	4,767	2,420	2,347	41	1,426	709	717
15	938	472	466	42	1,361	673	688
16	1,045	542	503	43	1,404	691	713
17	936	471	465	44	1,114	548	566
18	914	463	451	45 ~ 49	6,010	3,046	2,964
19	934	472	462	45	1,357	673	684
20 ~ 24	4,257	2,060	2,197	46	1,304	685	619
20	874	398	476	47	1,178	610	568
21	872	435	437	48	1,136	547	589
22	830	393	437	49	1,035	531	504
23	843	411	432				
24	838	423	415				

資料: 情報管理課

平成22年10月1日現在

年 齢 別	総 数	男	女	年 齢 別	総 数	男	女
50 ～ 54	5,020	2,479	2,541	75 ～ 79	3,977	1,695	2,282
50	1,030	496	534	75	902	414	488
51	1,064	526	538	76	873	383	490
52	980	474	506	77	806	350	456
53	929	454	475	78	755	292	463
54	1,017	529	488	79	641	256	385
55 ～ 59	5,580	2,763	2,817	80 ～ 84	2,578	1,019	1,559
55	998	504	494	80	581	245	336
56	1,059	526	533	81	577	238	339
57	1,140	544	596	82	501	187	314
58	1,150	581	569	83	483	189	294
59	1,233	608	625	84	436	160	276
60 ～ 64	6,588	3,255	3,333	85 ～ 89	1,304	399	905
60	1,249	610	639	85	331	110	221
61	1,491	737	754	86	299	89	210
62	1,469	744	725	87	291	96	195
63	1,411	679	732	88	211	57	154
64	968	485	483	89	172	47	125
65 ～ 69	5,940	2,793	3,147	90 ～ 94	559	115	444
65	1,003	461	542	90	156	31	125
66	1,224	587	637	91	110	22	88
67	1,223	597	626	92	102	25	77
68	1,273	588	685	93	101	20	81
69	1,217	560	657	94	90	17	73
70 ～ 74	4,972	2,336	2,636	95 ～ 99	152	24	128
70	1,101	530	571	95	52	10	42
71	924	420	504	96	46	7	39
72	952	483	469	97	29	2	27
73	1,007	460	547	98	17	3	14
74	988	443	545	99	8	2	6
				100	12	2	10
				不 詳	80	67	13

(3) 小学校区別・町別・男女別人口

町名	総数	男	女
総数	90,519	43,665	46,854
津田小学校区	3,649	1,706	1,943
東小学校区	11,530	5,531	5,999
西小学校区	14,088	6,876	7,212
南小学校区	12,948	6,174	6,774
北小学校区	6,791	3,245	3,546
中央小学校区	14,794	7,159	7,635
木島小学校区	12,459	6,023	6,436
葛城小学校区	3,968	1,931	2,037
永寿小学校区	3,287	1,530	1,757
二色小学校区	5,142	2,556	2,586
東山小学校区	1,863	934	929
津田北町	1,221	585	636
津田南町	868	407	461
堀1丁目	1,157	527	630
堀2丁目	689	308	381
堀3丁目	871	406	465
小瀬	1,015	506	509
小瀬1丁目	1,206	586	620
久保府住	3,255	1,593	1,662
久保府住	872	389	483
半田門前	3,046	1,469	1,577
半田住宅	249	148	101
半田住宅	51	21	30
桜塚	1,158	496	662
ユニチカ	93	39	54
新井	1,931	956	975
福田	639	315	324
東	1,362	620	742
海塚(加神含む)	2,419	1,181	1,238
海塚3丁目	336	152	184
北町	1,591	758	833
中	428	200	228
近木	442	207	235
西町	614	299	315
港	—	—	—
南町	961	448	513
新町	474	208	266
脇浜1丁目	507	263	244
脇浜2丁目	484	237	247
脇浜3丁目	1,305	641	664
脇浜4丁目	778	360	418
沢	5,533	2,721	2,812
浦田	1,270	615	655
加神1丁目	869	434	435
加神2丁目	473	224	249
島中	210	99	111

(注) 国勢調査の調査区割で集計しているため、実際の小学校区及び町別の区割りとは必ずしも一致しておりません。

資料: 情報管理課

平成22年10月1日現在

町名	総数	男	女
島中1丁目	603	316	287
島中2丁目	1,582	758	824
窪田	1,946	916	1,030
王子	2,974	1,443	1,531
王子新田	352	156	196
王子住宅	275	114	161
二色ノ浜荘園	589	273	316
地蔵堂	952	473	479
地蔵堂ニュータウン	1,240	579	661
堤	1,166	581	585
橋本	1,808	916	892
橋本新田	336	155	181
旭ヶ丘	255	111	144
和泉台	1,055	457	598
中央団地	422	208	214
鳥羽	2,000	983	1,017
石才里	1,101	535	566
近義の	720	367	353
麻生中	3,468	1,703	1,765
清児	1,204	562	642
サンシテ	2,579	1,229	1,350
名越	1,928	954	974
清名台	977	481	496
森府	2,514	1,271	1,243
森府住松	658	297	361
三ツ	3,237	1,567	1,670
三ツ松西之町	123	58	65
三ツ松府住	2,185	1,021	1,164
三ツ松第2	979	451	528
水三間	1,941	891	1,050
木三ヶ山	799	385	414
馬積	1,847	903	944
馬場	948	454	494
柵谷	45	25	20
大川	17	9	8
蕎原	312	155	157
二色1丁目	1,322	672	650
二色2丁目	2,282	1,142	1,140
二色3丁目	836	404	432
二色4丁目	702	338	364
二色南町	X	X	X
東山1丁目	357	179	178
東山2丁目	404	207	197
東山3丁目	708	357	351
東山4丁目	74	35	39
東山5丁目	168	83	85
東山6丁目	105	49	56
東山7丁目	47	24	23

(4)町別・世帯人員別世帯数

町名	総数		普通		
	世帯数	世帯人員	総数	1人	2人
総数	32,993	90,519	32,940	7,913	9,164
津田北町	473	1,221	473	118	135
津田南町	365	868	365	103	124
堀1丁目	399	1,157	398	101	114
堀2丁目	266	689	266	72	84
堀3丁目	370	871	369	116	118
小瀬	420	1,015	420	137	112
小瀬1丁目	436	1,206	436	110	102
久保	1,273	3,255	1,273	324	396
久保府住田	414	872	414	150	133
半田門前	1,251	3,046	1,251	385	340
半田住宅	37	249	34	7	12
半田住宅	24	51	24	9	10
桜塚	453	1,158	450	121	127
ユニチカ	26	93	25	2	4
新福井田	744	1,931	744	193	183
新福東	278	639	277	106	72
新福東	631	1,362	631	234	201
海塚(加神含む)	1,016	2,419	1,014	378	239
海塚3丁目	151	336	151	53	49
北中町	635	1,591	635	166	190
北中町	194	428	194	88	42
近西木町	184	442	184	50	60
近西港	225	614	225	50	63
南新町	—	—	—	—	—
南新町	389	961	389	115	114
南新町	175	474	174	36	64
脇浜1丁目	205	507	205	68	47
脇浜2丁目	160	484	160	17	45
脇浜3丁目	434	1,305	433	59	108
脇浜4丁目	318	778	317	86	113
脇浜沢	2,174	5,533	2,172	569	633
浦田	512	1,270	512	142	154
加神1丁目	333	869	332	102	75
加神2丁目	178	473	178	46	47
島中	61	210	61	6	9
島中1丁目	252	603	252	102	45
島中2丁目	536	1,582	536	89	132
窪田	689	1,946	688	147	184
王子	1,004	2,974	1,004	158	267
王子新田	105	352	104	12	34
王子住宅	107	275	107	23	33

(注)国勢調査の調査区割で集計しているため、実際の町別の区割りとは必ずしも一致していません。

資料:情報管理課

平成22年10月1日現在

世帯				施設等の世帯	
3人	4人	5人	6人以上	世帯数	世帯人員
6,528	6,200	2,165	970	53	2,851
86	99	32	3	—	—
64	49	22	3	—	—
74	63	25	21	1	98
40	39	19	12	—	—
64	48	18	5	1	14
72	67	23	9	—	—
87	85	30	22	—	—
228	212	85	28	—	—
88	28	11	4	—	—
246	192	61	27	—	—
7	4	1	3	3	155
2	1	—	2	—	—
74	91	29	8	3	3
8	10	1	—	1	14
168	149	39	12	—	—
51	33	7	8	1	16
97	68	24	7	—	—
172	147	57	21	2	34
30	10	3	6	—	—
132	103	32	12	—	—
24	24	11	5	—	—
40	22	8	4	—	—
43	45	18	6	—	—
—	—	—	—	—	—
68	57	25	10	—	—
35	29	8	2	1	35
36	37	14	3	—	—
37	44	13	4	—	—
102	113	38	13	1	1
60	43	7	8	1	29
451	353	121	45	2	46
85	104	18	9	—	—
63	59	25	8	1	18
35	32	11	7	—	—
13	23	6	4	—	—
33	51	19	2	—	—
109	145	47	14	—	—
136	149	45	27	1	28
194	267	89	29	—	—
21	18	11	8	1	30
26	17	8	—	—	—

(4)町別・世帯人員別世帯数(つづき)

町名	総数		普通		
	世帯数	世帯人員	総数	1人	2人
二色ノ浜荘園	226	589	226	32	102
地蔵堂	340	952	340	71	82
地蔵堂ニュータウン	427	1,240	427	60	112
堤	411	1,166	410	76	106
橋本	542	1,808	540	123	146
橋本新田	139	336	139	37	54
旭ヶ丘	134	255	134	54	59
和泉台	500	1,055	500	189	166
中央団地	169	422	169	34	60
鳥羽	693	2,000	693	147	143
石才	383	1,101	383	81	89
近義の里	271	720	271	44	106
麻生中	1,208	3,468	1,208	215	330
清児	385	1,204	384	49	95
サンシテイ	890	2,579	890	133	215
名越	642	1,928	641	116	171
清名台	358	977	358	46	135
森府	509	2,514	501	85	121
森府住	299	658	297	112	87
三ツ松	1,006	3,237	1,005	155	237
三ツ松西之町	63	123	63	23	26
三ツ松府住	1,061	2,185	1,061	416	346
三ツ松第2	407	979	407	122	112
水間	462	1,941	452	125	136
三ヶ山	245	799	244	37	69
木積	612	1,847	611	125	142
馬場	288	948	288	42	71
柵谷	11	45	11	1	1
大川	7	17	7	3	1
蕎原	90	312	90	14	22
二色1丁目	473	1,322	473	111	92
二色2丁目	817	2,282	817	128	245
二色3丁目	267	836	267	12	89
二色4丁目	233	702	232	16	76
二色南町	X	X	X	X	X
東山1丁目	109	357	109	6	25
東山2丁目	98	404	94	9	28
東山3丁目	202	708	202	4	34
東山4丁目	23	74	23	2	4
東山5丁目	51	168	51	2	9
東山6丁目	32	105	32	4	5
東山7丁目	13	47	13	2	1

平成22年10月1日現在

世帯				施設等の世帯		
3人	4人	5人	6人以上	世帯数	世帯人員	
45	25	14	8	—	—	
83	66	29	9	—	—	
107	109	35	4	—	—	
104	79	28	17	1	7	
105	104	38	24	2	318	
20	15	8	5	—	—	
8	7	5	1	—	—	
73	50	17	5	—	—	
39	30	5	1	—	—	
139	193	55	16	—	—	
78	88	33	14	—	—	
58	37	19	7	—	—	
271	246	102	44	—	—	
92	87	36	25	1	1	
221	259	56	6	—	—	
141	123	52	38	1	51	
89	57	25	6	—	—	
92	120	54	29	8	974	
49	35	10	4	2	6	
201	232	92	88	1	31	
10	2	2	—	—	—	
169	94	26	10	—	—	
91	57	19	6	—	—	
60	81	26	24	10	759	
53	35	30	20	1	45	
120	125	59	40	1	19	
49	61	31	34	—	—	
1	3	3	2	—	—	
1	1	1	—	—	—	
14	12	11	17	—	—	
101	128	35	6	—	—	
182	200	55	7	—	—	
66	64	24	12	—	—	
54	62	21	3	1	1	
X	X	X	X	X	X	
28	40	6	4	—	—	
25	23	3	6	4	118	
55	80	24	5	—	—	
7	7	3	—	—	—	
18	17	4	1	—	—	
6	12	5	—	—	—	
2	4	3	1	—	—	

2. 住居の状況

(1) 住居の種類・住宅の所有の関係別一般世帯数

町名	総数	住宅に住む一般世帯						住宅以外に住む一般世帯
		総数	持ち家	公営・都市機構・公社の借家	民営の借家	給与社宅	間借り	
総数	32,940	32,775	21,259	4,671	5,667	865	313	165
津田北町	473	473	274	168	28	—	3	—
津田南町	365	364	289	—	58	13	4	1
堀1丁目	398	398	251	—	134	9	4	—
堀2丁目	266	266	109	147	8	—	2	—
堀3丁目	369	368	299	—	55	12	2	1
小瀬1丁目	420	414	244	—	165	—	5	6
久保府住田	1,273	1,268	927	115	207	6	13	5
半田門前	414	414	—	400	14	—	—	—
半田住宅	1,251	1,248	682	—	541	10	15	3
桜二丁目	34	34	28	—	6	—	—	—
新福東	24	24	7	17	—	—	—	—
海塚(加神含む)	450	450	123	323	3	1	—	—
海塚3丁目	25	23	23	—	—	—	—	2
北中町	744	744	525	—	201	8	10	—
近西町	277	275	115	7	140	5	8	2
南新町	631	631	166	421	40	—	4	—
脇浜1丁目	1,014	1,006	636	—	330	26	14	8
脇浜2丁目	151	151	95	—	55	—	1	—
脇浜3丁目	635	630	528	—	91	8	3	5
脇浜4丁目	194	193	101	—	83	6	3	1
浦加神1丁目	184	183	156	—	24	2	1	1
浦加神2丁目	225	225	193	—	30	—	2	—
畠中1丁目	—	—	—	—	—	—	—	—
畠中2丁目	389	388	309	—	75	1	3	1
窪田	174	173	115	—	53	5	—	1
王子新田	205	205	133	—	63	4	5	—
王子住宅	160	159	134	—	24	1	—	1
	433	432	361	—	59	7	5	1
	317	316	133	158	18	1	6	1
	2,172	2,169	1,393	44	674	38	20	3
	512	512	262	38	184	23	5	—
	332	332	203	—	113	15	1	—
	178	177	152	—	24	1	—	1
	61	61	58	—	2	—	1	—
	252	239	106	—	107	25	1	13
	536	536	463	—	70	2	1	—
	688	666	580	—	68	8	10	22
	1,004	1,004	861	—	120	11	12	—
	104	98	94	—	1	—	3	6
	107	107	19	82	6	—	—	—

(注) 国勢調査の調査区割で集計しているため、実際の町別の区割りとは必ずしも一致していません。

資料: 情報管理課

平成22年10月1日現在

町名	総数	住宅に住む一般世帯						住宅以外に住む一般世帯
		総数	持ち家	公営・都市機構・公社の借家	民営の借家	給与社宅	間借り	
二色ノ浜荘園	226	226	200	—	23	2	1	—
地蔵堂	340	340	234	—	103	1	2	—
地蔵堂ニュータウン	427	427	391	—	32	2	2	—
堤	410	408	286	—	112	7	3	2
橋本	540	539	450	—	79	1	9	1
橋本新田	139	139	69	49	19	—	2	—
旭ヶ丘	134	134	3	130	1	—	—	—
和泉台	500	500	—	500	—	—	—	—
中央団地	169	169	—	169	—	—	—	—
鳥羽	693	692	502	—	172	10	8	1
石才	383	382	278	9	89	2	4	1
近義の里	271	265	223	—	38	2	2	6
麻生中	1,208	1,206	806	—	369	18	13	2
清児	384	384	370	—	9	—	5	—
サンシテイ	890	890	846	—	28	3	13	—
清名越	641	628	488	—	125	6	9	13
清名台	358	358	344	—	8	—	6	—
森府住	501	501	444	—	42	4	11	—
森ツ松	297	297	—	293	—	—	4	—
三ツ松西之町	1,005	1,000	880	—	105	3	12	5
三ツ松府住	63	63	9	53	1	—	—	—
三ツ松第2	1,061	1,061	12	1,048	—	—	1	—
三ツ松	407	407	—	403	—	—	4	—
水ヶ山	452	439	319	—	93	26	1	13
木ヶ山	244	237	215	—	10	3	9	7
馬積場	611	593	504	—	82	5	2	18
馬場谷	288	288	260	—	24	2	2	—
大蔵川	11	11	11	—	—	—	—	—
大蔵原	7	7	7	—	—	—	—	—
二色1丁目	90	84	81	—	2	—	1	6
二色2丁目	473	473	59	—	2	412	—	—
二色3丁目	817	816	599	97	23	94	3	1
二色4丁目	267	267	260	—	4	—	3	—
二色南町	232	231	223	—	2	2	4	1
東山1丁目	X	X	X	X	X	X	X	X
東山2丁目	109	109	101	—	—	—	2	—
東山3丁目	94	91	77	—	6	6	3	3
東山4丁目	202	202	201	—	5	—	—	—
東山5丁目	23	23	23	—	1	—	—	—
東山6丁目	51	51	45	—	—	—	—	—
東山7丁目	32	32	28	—	6	—	—	—
東山	13	13	12	—	4	1	—	—

次項以降の「3. 就業等の状況」(P25～P31)については、平成22年国勢調査集計結果が平成24年3月現在、公表されておられません。

3. 就業等の状況

(1) 産業構造の推移

各年10月1日現在 (単位:人・%)

年次	総数			1次産業			2次産業			3次産業		
	総数	男	女	総数	男	女	総数	男	女	総数	男	女
昭和60年	36,732	21,998	14,734	956	640	316	16,715	10,564	6,151	19,061	10,794	8,267
	100%	60%	40%	3%	2%	1%	45%	29%	16%	52%	29%	23%
平成2年	37,889	22,785	15,104	820	541	279	16,121	10,582	5,539	20,948	11,662	9,286
	100%	60%	40%	2%	1%	1%	43%	28%	15%	55%	31%	24%
7年	40,111	24,621	15,490	752	492	260	14,398	10,172	4,226	24,961	13,957	11,004
	100%	61%	39%	2%	1%	1%	36%	25%	11%	62%	35%	27%
12年	39,880	24,174	15,706	659	443	216	12,694	9,272	3,422	26,527	14,459	12,068
	100%	60%	40%	2%	1%	1%	32%	23%	9%	66%	36%	30%
17年	39,501	23,384	16,117	642	425	217	10,804	8,055	2,749	28,055	14,904	13,151
	100%	59%	41%	2%	1%	1%	27%	20%	7%	71%	38%	33%

(注) (1) 1次産業とは、農林漁業をいう。

(2) 2次産業とは、鉱業、建設業、製造業をいう。

(3) 3次産業とは、電気・ガス・熱供給・水道業、情報通信業、運輸業、卸売・小売業、金融・保険業、不動産業、飲食店・宿泊業、医療・福祉、教育・学習支援業、複合サービス事業、サービス業、公務をいう。

(4) 分類不能の産業を3次産業に含める。

資料: 情報管理課

(2) 労働力状態別15歳以上人口

各年10月1日現在

年次	15歳以上人口総数	労働力人口						非労働力人口	
		就業者						完全失業者	家事・通学・その他
		総数	主に仕事	家事の他仕事	通学のかたわら仕事	休業者			
昭和60年	63,249	36,732	29,997	6,012	340	383	1,639	24,837	
平成2年	65,563	37,889	31,823	5,210	489	367	1,625	25,837	
7年	70,479	40,111	33,375	5,799	508	429	2,479	27,627	
12年	73,625	39,880	33,339	5,430	597	514	2,496	30,576	
17年	75,198	39,501	32,066	6,184	684	567	3,406	30,906	

(注) 15歳以上人口総数は、労働力状態「不詳」を含む

資料: 情報管理課

(3) 町別・産業（大分類）別労働力の状態

町名	15歳以上人口	労働力人口	就業者									
			総数	農業	林業	漁業	鉱業	建設業	製造業	電気・ガス 熱供給・水道業	情報 通信業	
総数	75,198	42,907	39,501	621	—	21	4	3,310	7,490	203	632	
津田北町	943	570	528	—	—	X	—	35	97	3	12	
津田南町	820	471	426	4	—	X	—	28	114	X	4	
堀1丁目	1,105	604	547	23	—	—	—	53	112	3	9	
堀2丁目	553	304	280	X	—	—	—	26	49	X	X	
堀3丁目	782	435	404	—	—	—	—	41	75	X	10	
小瀬	812	466	425	—	—	—	—	47	89	X	5	
小瀬1丁目	854	493	464	25	—	—	—	52	75	4	7	
久保	2,732	1,632	1,483	10	—	X	—	182	283	6	19	
久保府住	745	412	342	—	—	—	—	33	83	—	5	
半田	2,508	1,460	1,318	17	—	—	—	137	240	5	19	
半田門前	304	60	54	—	—	—	—	6	15	—	—	
半田住宅	45	16	14	—	—	—	—	X	6	—	—	
桜塚	674	352	350	—	—	—	—	34	75	3	9	
ユニチ	20	11	11	—	—	—	—	X	X	—	—	
新井	1,166	768	767	6	—	—	—	71	123	X	16	
福田	558	331	296	5	—	—	—	30	46	X	3	
東	1,334	698	583	3	—	—	—	47	100	4	X	
海塚	1,896	1,163	1,157	18	—	X	—	68	191	6	21	
海塚3丁目	318	159	130	—	—	—	—	8	18	—	4	
北中町	1,465	862	791	X	—	—	—	55	141	4	8	
近中	339	194	184	X	—	—	—	12	24	—	X	
西木町	441	281	260	—	—	—	—	6	17	—	3	
西港	525	314	302	X	—	—	—	11	48	X	5	
南港	—	—	—	—	—	—	—	—	—	—	—	
南町	978	546	509	X	—	—	—	31	100	4	9	
新町	378	228	216	3	—	—	—	18	27	X	4	
脇浜	56	33	27	—	—	—	—	5	3	—	—	
脇浜1丁目	337	184	161	6	—	—	—	10	37	X	3	
脇浜2丁目	387	237	221	17	—	—	—	11	37	—	5	
脇浜3丁目	1,047	654	615	5	—	—	—	33	105	5	20	
脇浜4丁目	750	390	349	3	—	X	—	38	82	3	6	
沢	4,605	2,715	2,526	66	—	3	X	173	495	11	48	
浦田	1,128	666	626	16	—	—	—	55	126	3	10	
加神	232	123	122	—	—	—	—	7	15	X	—	
加神1丁目	645	402	373	4	—	—	—	36	68	3	X	
加神2丁目	470	253	227	4	—	—	—	11	56	—	4	
畠中	81	51	51	—	—	—	—	3	9	—	X	
畠中1丁目	394	250	237	—	—	—	—	18	73	X	4	
畠中2丁目	1,145	680	638	8	—	—	—	51	113	6	8	
窪田	1,480	944	880	4	—	—	—	79	215	5	20	

(注) (1) 総数には休業者を含む

(2) 2名以内についてはXで表示している

資料：情報管理課

平成17年10月1日現在

就業者												非労働力人口	うち通学
運輸業	卸売・小売業	金融保険業	不動産業	飲食店・宿泊業	医療・福祉	教育・学習支援業	複合サービス事業	サービス業	公務	分類不能の産業			
2,807	7,473	1,002	530	1,669	4,189	1,416	412	5,257	1,464	1,001	30,906	4,333	
	42	98	17	7	25	31	24	4	74	30	27	363	33
	21	102	11	X	9	42	10	4	56	11	5	347	35
	37	88	11	5	42	45	19	8	62	16	14	482	65
	30	44	4	3	14	40	4	3	38	7	13	246	18
	31	79	10	4	16	49	11	4	59	3	10	340	39
	34	81	9	X	18	33	15	9	62	8	12	291	43
	29	89	11	8	16	31	20	5	69	10	13	316	40
106	296	28	10	66	140	26	15	230	35	30	1,076	142	
	24	65	3	3	15	43	X	X	59	X	5	329	26
	82	267	34	32	63	131	42	11	174	27	37	980	123
	4	12	—	3	—	3	X	—	8	—	X	244	X
	X	—	X	—	—	X	—	—	3	X	—	29	—
	22	83	7	5	16	25	10	X	47	8	4	322	31
	—	—	—	—	—	—	X	—	8	—	—	9	4
	61	155	18	12	31	94	23	6	94	28	27	398	75
	34	62	3	3	8	26	6	3	47	4	14	194	26
	26	122	11	4	21	63	32	12	111	17	8	636	48
	64	254	22	24	56	134	64	17	155	30	32	733	141
	10	26	4	4	10	16	3	—	20	3	4	150	11
	56	167	30	15	34	98	26	9	113	21	12	590	100
	8	54	6	3	14	16	8	X	28	X	5	122	12
	11	90	7	5	40	27	10	X	35	7	X	154	24
	13	93	10	4	6	27	20	X	44	8	9	200	34
	—	—	—	—	—	—	—	—	—	—	—	—	—
	44	109	18	7	14	41	22	6	80	13	9	423	67
	12	55	7	3	6	22	7	X	29	12	9	150	19
	—	3	X	—	3	3	X	—	4	—	3	23	4
	9	32	4	X	6	17	X	X	24	5	4	120	12
	18	40	6	X	12	17	9	3	20	12	12	144	22
	36	64	18	8	21	52	14	4	194	25	11	390	51
	26	46	8	3	12	37	11	X	63	4	5	349	26
194	450	64	42	122	239	110	25	381	54	48	1,741	241	
	48	114	17	5	27	56	13	9	111	6	10	457	47
	13	24	5	X	8	12	7	X	12	9	5	109	—
	23	74	15	6	16	32	22	X	47	18	6	230	47
	17	36	X	7	5	32	13	4	26	6	4	213	36
	4	7	—	X	X	7	4	—	7	4	X	30	—
	32	38	6	4	5	16	7	X	22	7	3	119	26
	47	144	16	10	17	56	29	4	78	29	22	443	67
	57	193	26	10	36	67	25	15	97	19	12	513	81

(3) 町別・産業(大分類)別労働力の状態 (つづき)

町名	15歳以上人口	労働力人口	就業者								電気・ガス 熱供給・水道業	情報 通信業
			総数	農業	林業	漁業	鉱業	建設業	製造業			
王子	2,207	1,329	1,237	30	—	X	—	99	252	7	30	
王子新田	326	173	165	14	—	—	—	16	31	3	4	
王子住宅	258	157	144	—	—	—	—	17	27	—	7	
二色ノ浜荘園	592	318	291	—	—	—	—	20	57	X	6	
地蔵堂	828	482	458	7	—	—	—	51	89	X	3	
地蔵堂ニュータウン	984	614	589	—	—	—	—	32	95	9	10	
堤	970	585	535	6	—	—	—	31	113	3	10	
橋本	1,816	917	773	12	—	—	—	66	136	4	11	
橋本新田	254	117	115	—	—	—	—	9	14	—	X	
旭ヶ丘	301	131	108	X	—	—	—	13	21	X	X	
和泉台	1,038	500	415	—	—	—	—	42	75	—	X	
中央団地	655	246	228	X	—	—	—	10	51	—	3	
鳥羽	899	585	583	X	—	—	—	52	112	5	11	
石才	1,174	714	501	4	—	—	X	39	86	4	14	
近義の里	626	347	335	X	—	—	—	28	75	—	8	
麻生中	2,707	1,658	1,525	32	—	—	—	148	265	6	23	
清児	1,027	633	581	29	—	—	—	38	113	X	12	
清児新町	124	94	87	X	—	—	—	10	13	—	4	
サンシテイ	2,048	1,368	1,318	—	—	—	—	107	208	12	38	
名越	1,723	1,022	955	21	—	—	X	117	221	X	10	
清名台	1,120	549	508	X	—	X	—	49	75	X	7	
森	2,249	742	700	11	—	X	X	69	158	3	11	
森府住	440	210	173	X	—	—	—	22	42	X	X	
三ツ松	2,707	1,679	1,570	51	—	4	—	135	325	11	13	
三ツ松西之町	138	58	47	X	—	—	—	5	15	—	X	
三ツ松府住	2,418	1,317	1,075	5	—	—	—	119	259	X	4	
三ツ松第2	804	513	443	3	—	X	—	48	107	—	5	
水間	1,882	658	614	13	—	—	—	39	103	3	14	
三ヶ山	850	479	450	32	—	3	—	38	135	X	5	
木積	1,652	1,011	952	60	—	X	—	77	216	—	X	
馬場	826	490	458	11	—	—	—	46	87	4	13	
柎谷	41	27	25	—	—	—	—	4	X	—	—	
大川	21	11	11	4	—	—	—	—	X	—	—	
蕎原	265	161	156	10	—	—	—	9	17	X	X	
二色1丁目	883	555	541	—	—	—	—	9	12	X	X	
二色2丁目	1,911	1,203	1,147	X	—	—	—	84	161	13	22	
二色3丁目	728	440	415	—	—	—	—	27	81	7	7	
二色4丁目	639	390	367	X	—	—	—	21	56	X	7	
二色北町	—	—	—	—	—	—	—	—	—	—	—	
二色中町	—	—	—	—	—	—	—	—	—	—	—	
二色南町	—	—	—	—	—	—	—	—	—	—	—	
東山3丁目	15	12	12	—	—	—	—	X	X	X	—	

資料：情報管理課

平成17年10月1日現在

就 業 者												非労働力 人 口	う ち 通 学
運輸業	卸売・ 小売業	金 融 保険業	不 動 産 業	飲食店 ・宿泊業	医療 ・福祉	教育・学 習支援業	複合サー ビス事業	サービス業	公務	分類不能 の産業			
78	244	37	14	40	122	40	13	154	45	31	838	142	
9	30	6	X	5	17	4	X	17	X	5	153	7	
14	28	7	—	5	12	8	X	11	4	X	101	9	
14	47	8	X	5	35	18	3	50	18	7	271	41	
25	87	14	6	16	36	25	11	63	11	13	333	59	
46	116	15	8	37	92	15	9	74	24	7	352	96	
33	87	16	10	32	78	19	8	64	13	12	373	53	
46	151	18	12	36	85	32	8	116	21	19	899	96	
10	26	3	X	5	14	4	X	17	3	4	137	9	
13	17	4	—	5	10	X	X	15	X	3	169	7	
24	81	9	X	35	59	4	5	56	X	21	526	46	
26	43	4	X	10	33	X	X	32	3	8	117	24	
53	104	12	14	22	69	21	5	75	19	8	314	65	
40	95	12	10	18	72	20	6	53	12	15	460	63	
14	64	7	5	16	35	21	X	47	10	X	279	47	
130	284	39	23	69	170	60	10	193	39	34	986	156	
36	114	19	6	15	66	22	12	61	23	14	389	54	
6	11	X	X	7	14	4	—	9	3	X	26	9	
86	278	52	16	53	128	63	12	158	77	30	660	216	
55	174	20	12	37	91	27	11	112	23	22	670	116	
23	106	12	7	16	61	28	3	69	42	7	539	51	
41	128	12	5	29	111	17	8	63	13	19	1,503	85	
12	19	X	—	13	13	—	—	26	X	18	226	12	
107	281	30	22	51	167	64	16	181	50	62	989	156	
5	8	X	—	—	3	—	—	6	X	—	80	X	
102	177	14	6	58	124	9	4	137	3	53	1,063	104	
43	79	6	1	21	45	4	3	54	X	21	277	39	
27	114	13	3	34	124	26	X	72	12	15	1,207	78	
28	61	6	11	8	47	19	3	35	9	9	369	77	
60	172	16	9	27	126	32	15	88	33	18	624	107	
22	91	9	4	19	45	25	11	49	17	5	334	54	
X	7	—	X	X	3	X	—	3	—	—	14	X	
X	X	X	—	X	—	—	X	—	—	—	10	4	
7	25	X	—	17	26	9	6	16	6	4	101	17	
18	27	4	—	11	63	15	3	49	316	10	325	71	
175	198	59	26	36	98	47	8	145	48	25	668	189	
24	70	22	7	12	36	20	6	57	32	7	275	85	
27	69	20	11	16	35	19	4	37	22	20	241	67	
—	—	—	—	—	—	—	—	—	—	—	—	—	
—	—	—	—	—	—	—	—	—	—	—	—	—	
—	—	—	—	—	—	—	—	—	—	—	—	—	
—	X	—	—	—	3	—	—	X	X	—	3	X	

(4) 産業(大分類)別・年齢(5歳階級)別・男女別15歳以上就業者数

男 女 年 齢 (5歳階級)	総 数	A 農 業	B 林 業	C 漁 業	D 鉱 業	E 建 設 業	F 製 造 業	G 電 気・ガ ス 熱 給 水 道 業	H 情 報 通 信 業	I 運 輸 業
総 数	39,501	621	—	21	4	3,310	7,490	203	632	2,807
15～19歳	747	4	—	—	—	44	109	2	1	32
20～24	2,927	9	—	—	—	180	399	3	52	149
25～29	3,880	15	—	1	—	342	592	26	98	290
30～34	4,858	21	—	1	—	476	877	28	103	423
35～39	4,853	40	—	3	—	450	907	28	109	437
40～44	4,590	34	—	2	2	404	810	29	109	382
45～49	3,860	47	—	1	—	292	687	39	65	262
50～54	4,089	39	—	2	1	341	899	24	43	264
55～59	4,498	79	—	6	—	375	1,139	18	33	350
60～64	2,682	84	—	2	1	246	619	5	13	153
65～69	1,396	84	—	1	—	106	291	1	3	42
70～74	675	77	—	—	—	41	101	—	—	14
75～79	291	54	—	2	—	10	38	—	2	6
80～84	118	24	—	—	—	1	20	—	1	2
85歳以上	37	10	—	—	—	2	2	—	—	1
男	23,384	409	—	16	4	2,897	5,154	176	479	2,356
15～19歳	363	3	—	—	—	44	64	1	1	22
20～24	1,432	9	—	—	—	156	264	3	25	103
25～29	2,154	13	—	1	—	301	405	20	62	225
30～34	3,005	16	—	1	—	416	627	22	73	356
35～39	2,992	25	—	2	—	387	661	21	89	368
40～44	2,742	21	—	1	2	347	584	28	96	329
45～49	2,218	27	—	1	—	253	454	38	57	222
50～54	2,391	26	—	2	1	301	603	21	34	228
55～59	2,788	49	—	4	—	333	771	16	26	306
60～64	1,675	51	—	2	1	219	399	5	11	142
65～69	899	52	—	—	—	92	203	1	3	37
70～74	440	53	—	—	—	36	78	—	—	11
75～79	188	38	—	2	—	10	28	—	1	5
80～84	72	18	—	—	—	—	11	—	1	1
85歳以上	25	8	—	—	—	2	2	—	—	1
女	16,117	212	—	5	—	413	2,336	27	153	451
15～19歳	384	1	—	—	—	—	45	1	—	10
20～24	1,495	—	—	—	—	24	135	—	27	46
25～29	1,726	2	—	—	—	41	187	6	36	65
30～34	1,853	5	—	—	—	60	250	6	30	67
35～39	1,861	15	—	1	—	63	246	7	20	69
40～44	1,848	13	—	1	—	57	226	1	13	53
45～49	1,642	20	—	—	—	39	233	1	8	40
50～54	1,698	13	—	—	—	40	296	3	9	36
55～59	1,710	30	—	2	—	42	368	2	7	44
60～64	1,007	33	—	—	—	27	220	—	2	11
65～69	497	32	—	1	—	14	88	—	—	5
70～74	235	24	—	—	—	5	23	—	—	3
75～79	103	16	—	—	—	—	10	—	1	1
80～84	46	6	—	—	—	1	9	—	—	1
85歳以上	12	2	—	—	—	—	—	—	—	—

資料:情報管理課

平成17年10月1日現在

J 卸売業 小売業	K 金融業 保険業	L 不動産業	M 飲食店業 宿泊業	N 医療福祉	O 教育 学習 支援業	P 複合 サービス 事業	Q サービス業	R 公務	S 分類不能	男 年 女 齢 (5歳階級)
7,473	1,002	530	1,669	4,189	1,416	412	5,257	1,464	1,001	総数
210	3	—	160	26	8	2	99	4	43	15～19歳
729	57	14	174	400	117	25	473	46	100	20～24
763	81	31	167	521	148	32	575	95	103	25～29
857	144	47	163	586	136	60	591	226	119	30～34
831	165	67	178	563	117	58	556	219	125	35～39
835	154	55	164	523	173	61	510	245	98	40～44
802	135	34	114	417	199	55	424	198	89	45～49
764	112	45	168	372	212	49	493	192	69	50～54
767	86	80	168	382	167	55	544	159	90	55～59
402	34	52	106	234	72	7	519	56	77	60～64
280	19	42	61	92	30	6	279	15	44	65～69
129	8	33	35	50	24	2	126	6	29	70～74
72	3	17	9	18	10	—	40	3	7	75～79
21	1	12	1	3	3	—	23	—	6	80～84
11	—	1	1	2	—	—	5	—	2	85歳以上
3,681	416	352	666	1,060	600	271	3,106	1,158	583	男
94	—	—	50	7	2	1	45	2	27	15～19歳
329	4	8	79	84	34	17	242	28	47	20～24
375	15	17	73	145	56	19	300	68	59	25～29
468	52	30	79	164	64	37	357	171	72	30～34
444	75	40	74	138	53	41	318	177	79	35～39
405	58	43	62	106	57	43	306	196	58	40～44
366	63	18	49	93	73	40	259	158	47	45～49
319	61	27	68	88	97	30	284	161	40	50～54
389	48	57	60	92	79	34	336	133	55	55～59
204	21	36	33	69	46	3	345	45	43	60～64
159	12	33	19	37	16	4	193	11	27	65～69
77	4	23	15	20	17	2	80	5	19	70～74
40	3	9	5	12	5	—	21	3	6	75～79
7	—	10	—	3	1	—	16	—	4	80～84
5	—	1	—	2	—	—	4	—	—	85歳以上
3,792	586	178	1,003	3,129	816	141	2,151	306	418	女
116	3	—	110	19	6	1	54	2	16	15～19歳
400	53	6	95	316	83	8	231	18	53	20～24
388	66	14	94	376	92	13	275	27	44	25～29
389	92	17	84	422	72	23	234	55	47	30～34
387	90	27	104	425	64	17	238	42	46	35～39
430	96	12	102	417	116	18	204	49	40	40～44
436	72	16	65	324	126	15	165	40	42	45～49
445	51	18	100	284	115	19	209	31	29	50～54
378	38	23	108	290	88	21	208	26	35	55～59
198	13	16	73	165	26	4	174	11	34	60～64
121	7	9	42	55	14	2	86	4	17	65～69
52	4	10	20	30	7	—	46	1	10	70～74
32	—	8	4	6	5	—	19	—	1	75～79
14	1	2	1	—	2	—	7	—	2	80～84
6	—	—	1	—	—	—	1	—	2	85歳以上

第 3 章 事 業 所

1. 事業所の推移（産業大分類別事業所の推移）

年 次	総 数		A～B 農 林 漁 業		C 鉱 業・採石業・砂 利採取業		D 建 設 業	
	事業所数	従業者数	事業所数	従業者数	事業所数	従業者数	事業所数	従業者数
平成 3年	3,774	31,637	1	13	—	—	222	2,042
平成 8年	3,920	32,367	1	5	—	—	283	2,557
平成13年	3,757	32,264	2	14	—	—	281	2,357
平成18年	3,513	30,996	2	17	—	—	257	1,817
平成21年	3,549	32,491	5	19	—	—	294	1,817

年 次	E 製 造 業		F 電気・ガス・熱供給・ 水道業		G 情 報 通 信 業		H 運 輸 業 ・ 郵 便 業	
	事業所数	従業者数	事業所数	従業者数	事業所数	従業者数	事業所数	従業者数
平成 3年	792	11,652	4	116	86	1,444	—	—
平成 8年	715	9,576	4	130	101	1,503	—	—
平成13年	607	8,154	4	113	100	1,373	—	—
平成18年	505	7,476	4	111	13	250	79	1,197
平成21年	508	8,393	5	108	20	246	92	1,487

年 次	I 卸 売 業 ・ 小 売 業		J 金 融 業 ・ 保 険 業		K 不 動 産 業 ・ 物 品 賃 貸 業		L 学 術 研 究 ・ 専 門 ・ 技 術 サ ー ビ ス 業	
	事業所数	従業者数	事業所数	従業者数	事業所数	従業者数	事業所数	従業者数
平成 3年	1,669	7,772	49	645	84	177	—	—
平成 8年	1,627	8,816	57	585	117	321	—	—
平成13年	1,539	9,168	51	659	122	282	—	—
平成18年	995	6,915	35	417	238	484	—	—
平成21年	860	5,692	43	562	313	738	86	382

年 次	M 宿 泊 業 ・ 飲 食 サ ー ビ ス 業		N 生 活 関 連 サ ー ビ ス 業 ・ 娯 楽 業		O 教 育 ・ 学 習 支 援 業		P 医 療 ・ 福 祉	
	事業所数	従業者数	事業所数	従業者数	事業所数	従業者数	事業所数	従業者数
平成 3年	—	—	—	—	—	—	—	—
平成 8年	—	—	—	—	—	—	—	—
平成13年	—	—	—	—	—	—	—	—
平成18年	399	2,149	—	—	150	1,690	218	4,569
平成21年	392	2,259	310	1,410	139	1,740	241	5,229

年 次	Q 複 合 サ ー ビ ス 事 業		R サ ー ビ ス 業 (他 に 分 類 さ れ な い も の)		S 公 務 (他 に 分 類 さ れ る も の を 除 く)	
	事業所数	従業者数	事業所数	従業者数	事業所数	従業者数
平成 3年	—	—	852	7,182	15	594
平成 8年	—	—	1,001	8,231	14	643
平成13年	—	—	1,038	9,360	13	784
平成18年	20	259	583	2,963	15	682
平成21年	22	165	204	1,396	15	848

(注)平成3年は7月1日、平成8年～21年は10月1日現在で実施した結果である。
資料：平成18年までは事業所・企業統計調査。平成21年は経済センサス基礎調査による。

事業所の推移

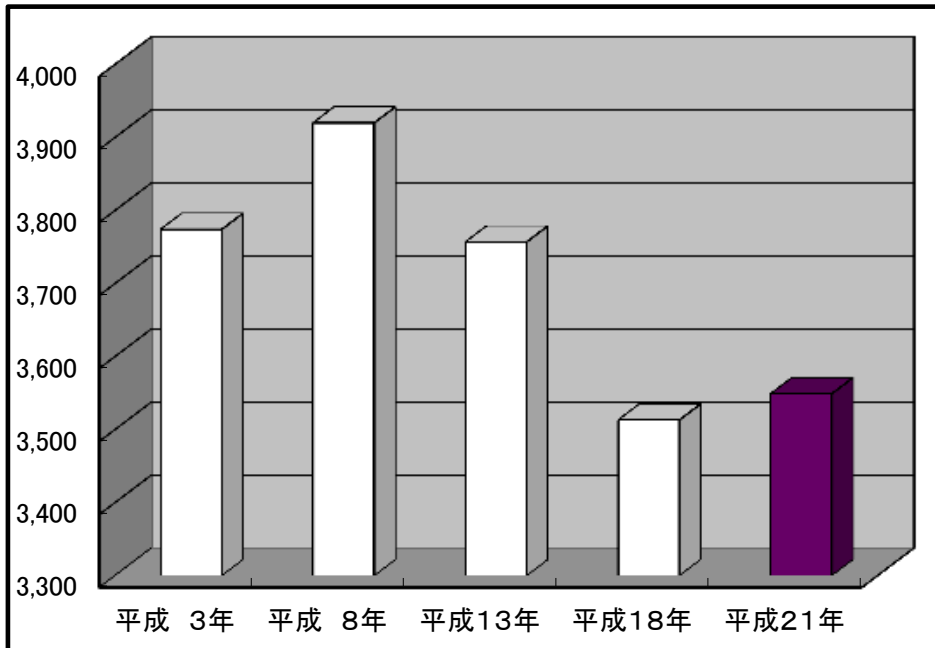

従業者数の推移

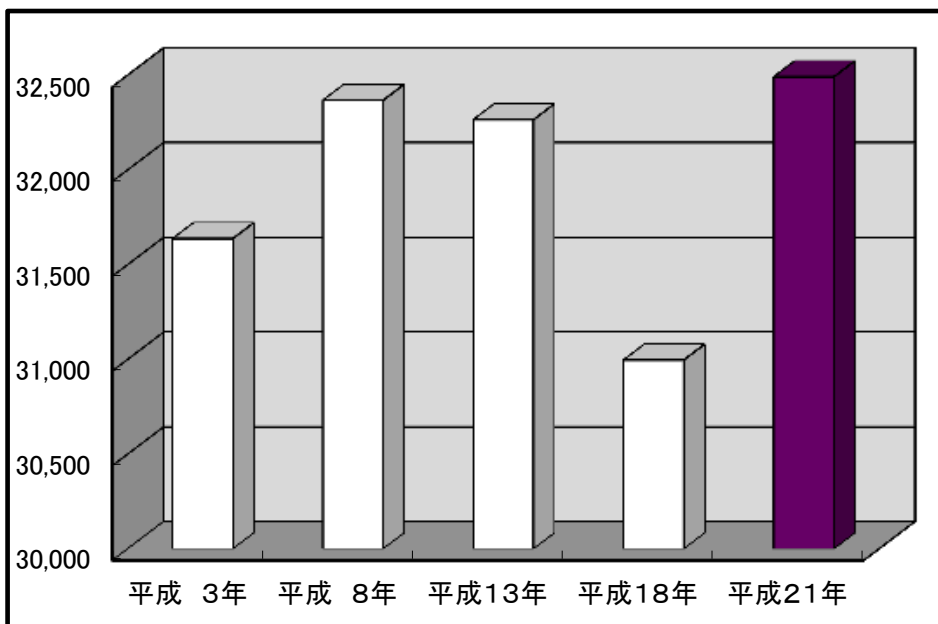

(注1) 平成18年産業大分類の変更により、農業・林業・漁業は農林漁業に統合、運輸・通信業は情報通信業と運輸業、卸売・小売業・飲食業は卸売・小売業と飲食店・宿泊業に分離されました。また、医療・福祉、教育・学習支援業、複合サービス事業が追加されました。

(注2) 平成21年経済センサス基礎調査から産業大分類が変更され、鉱業は鉱業・採石業・砂利採取業、不動産業は物品賃貸・不動産業、宿泊業・飲食店は宿泊業・飲食サービス業に変更されました。また、学術研究・専門サービス業、生活関連サービス業・娯楽業が追加されました。

2. 産業(中分類)常用雇用者規模別事業所数及び従業者数

産 業 分 類	総 数				
	0 人		1 ~		
	事業所数	従業者数	事業所数	従業者数	事業所数
総 数	3,549	32,491	1,197	2,019	1,304
A 農 業 ・ 林 業	5	19	3	4	-
01 農 業	5	19	3	4	-
02 林 業	-	-	-	-	-
B 漁 業	-	-	-	-	-
C 鉱 業 ・ 採 石 業 ・ 砂 利 採 取 業	-	-	-	-	-
D 建 設 業	294	1,817	76	157	140
06 総 合 工 事 業	136	861	38	96	60
07 職 別 工 事 業 (設 備 工 事 業 を 除 く)	77	413	22	30	38
08 設 備 工 事 業	81	543	16	31	42
E 製 造 業	508	8,393	87	168	193
09 食 料 品 製 造 業	36	1,044	3	4	14
10 飲 料 ・ た ば こ ・ 飼 料 製 造 業	5	42	-	-	3
11 織 維 工 業	91	1,026	23	53	35
12 木 材 ・ 木 製 品 製 造 業 (家 具 を 除 く)	10	135	1	2	2
13 家 具 ・ 装 備 品 製 造 業	11	85	3	6	3
14 パ ル プ ・ 紙 ・ 紙 加 工 品 製 造 業	4	116	-	-	1
15 印 刷 ・ 同 関 連 業	14	71	5	11	5
16 化 学 工 業	6	151	-	-	1
17 石 油 製 品 ・ 石 炭 製 品 製 造 業	1	6	-	-	-
18 プ ラ ス チ ッ ク 製 品 製 造 業	20	291	3	5	2
19 ゴ ム 製 品 製 造 業	4	19	-	-	3
20 な め し 革 ・ 同 製 品 ・ 毛 皮 製 造 業	2	15	1	1	-
21 窯 業 ・ 土 石 製 品 製 造 業	20	435	2	3	5
22 鉄 鋼 製 造 業	27	470	2	2	10
23 非 鉄 金 属 製 造 業	5	65	-	-	1
24 金 属 製 品 製 造 業	103	1,545	16	28	44
25 は ん 用 機 械 器 具 製 造 業	57	918	10	15	25
26 生 産 用 機 械 器 具 製 造 業	44	686	9	14	17
27 業 務 用 機 械 器 具 製 造 業	2	9	-	-	2
28 電 子 部 品 ・ デ バ イ ス ・ 電 子 回 路 製 造 業	4	57	-	-	1
29 電 気 機 械 器 具 製 造 業	9	889	-	-	3
30 情 報 通 信 機 械 器 具 製 造 業	-	-	-	-	-
31 輸 送 用 機 械 器 具 製 造 業	10	190	-	-	5
32 そ の 他 の 製 造 業	23	128	9	24	11
F 電 気 ・ ガ ス ・ 熱 供 給 ・ 水 道 業	5	108	-	-	-
36 水 道 業	5	108	-	-	-
G 情 報 通 信 業	20	246	7	11	7
37 通 信 業	5	38	-	-	1
38 放 送 業	1	3	-	-	1
39 情 報 サ ー ビ ス 業	13	204	6	10	5
40 イン タ ー ネ ッ ト 附 随 サ ー ビ ス 業	-	-	-	-	-
41 映 像 ・ 音 声 ・ 文 字 情 報 制 作 業	1	1	1	1	-
H 運 輸 業 , 郵 便 業	92	1,487	7	16	23
42 鉄 道 運 送 業	4	135	-	-	-
43 道 路 旅 客 運 送 業	3	132	1	1	-
44 道 路 貨 物 運 送 業	60	853	5	12	15
45 水 運 業	-	-	-	-	-
46 航 空 運 輸 業	1	41	-	-	-
47 倉 庫 業	19	162	1	3	6
48 運 輸 に 附 帯 す る サ ー ビ ス 業	4	31	-	-	2
49 郵 便 業 (信 書 便 事 業 を 含 む)	1	133	-	-	-

資料: 経済センサス基礎調査

平成21年10月1日現在

4 人	5 ~ 9 人	10 ~ 19 人	20 ~ 29 人	30 人 以上	産業分類				
従業者数	事業所数	従業者数	事業所数	従業者数	事業所数				
4,621	426	3,541	321	5,003	115	2,975	186	14,332	総 数
-	2	15	-	-	-	-	-	-	A
-	2	15	-	-	-	-	-	-	01
-	-	-	-	-	-	-	-	-	02
-	-	-	-	-	-	-	-	-	B
-	-	-	-	-	-	-	-	-	C
596	53	482	16	260	5	124	4	198	D
254	26	254	9	153	2	48	1	56	06
177	13	108	2	33	1	27	1	38	07
165	14	120	5	74	2	49	2	104	08
724	78	684	67	1,064	27	702	56	5,051	E
65	4	38	6	109	2	48	7	780	09
14	1	8	1	20	-	-	-	-	10
124	13	115	8	138	2	56	10	540	11
10	2	21	3	41	1	26	1	35	12
12	3	27	1	12	1	28	-	-	13
2	-	-	1	16	1	20	1	78	14
26	4	34	-	-	-	-	-	-	15
3	2	16	1	20	-	-	2	112	16
-	1	6	-	-	-	-	-	-	17
7	5	43	5	79	2	47	3	110	18
13	1	6	-	-	-	-	-	-	19
-	-	-	1	14	-	-	-	-	20
16	-	-	6	90	2	55	5	271	21
41	6	49	4	61	-	-	5	317	22
4	3	32	-	-	1	29	-	-	23
168	17	132	11	154	6	144	9	919	24
86	5	51	9	145	3	78	5	543	25
57	5	45	6	85	3	100	4	385	26
9	-	-	-	-	-	-	-	-	27
2	1	15	1	17	1	23	-	-	28
8	2	24	1	18	-	-	3	839	29
-	-	-	-	-	-	-	-	-	30
11	2	15	1	19	1	23	1	122	31
46	1	7	1	26	1	25	-	-	32
-	1	6	2	21	-	-	2	81	F
-	1	6	2	21	-	-	2	81	36
25	4	27	1	12	-	-	1	171	G
5	3	21	1	12	-	-	-	-	37
3	-	-	-	-	-	-	-	-	38
17	1	6	-	-	-	-	1	171	39
-	-	-	-	-	-	-	-	-	40
-	-	-	-	-	-	-	-	-	41
80	18	131	26	392	7	188	11	680	H
-	-	-	2	30	1	24	1	81	42
-	-	-	-	-	1	30	1	101	43
50	12	85	16	248	5	134	7	324	44
-	-	-	-	-	-	-	-	-	45
-	-	-	-	-	-	-	1	41	46
21	5	39	7	99	-	-	-	-	47
9	1	7	1	15	-	-	-	-	48
-	-	-	-	-	-	-	1	133	49

2. 産業(中分類)常用雇用者規模別事業所数及び従業者数(つづき)

産 業 分 類	総 数		0 人		1 ~
	事業所数	従業者数	事業所数	従業者数	事業所数
I 卸売業・小売業	860	5,692	308	567	352
50 各種商品卸売業	-	-	-	-	-
51 繊維・衣服等卸売業	15	88	3	5	8
52 飲食料品卸売業	37	341	9	16	13
53 建築材料、鉱物・金属材料等卸売業	45	369	6	11	19
54 機械器具卸売業	34	262	11	22	13
55 その他の卸売業	44	191	11	19	27
56 各種商品小売業	1	140	-	-	-
57 織物・衣服・身の回り品小売業	81	260	39	62	31
58 飲食料品小売業	239	1,663	116	258	80
59 機械器具小売業	106	651	30	46	50
60 その他の小売業	252	1,714	80	123	108
61 無店舗小売業	6	13	3	5	3
J 金融・保険業	43	562	12	18	9
62 銀行業	11	270	-	-	-
63 協同組織金融業	2	39	-	-	-
64 クレジットカード業等非預金信用機関	5	10	5	10	-
65 金融商品取引業、商品先物取引業	-	-	-	-	-
66 補助的金融業	1	49	-	-	-
67 保険業(保険媒介代理業等を含む)	24	194	7	8	9
K 不動産業、物品賃貸業	313	738	216	305	79
68 不動産取引業	25	90	7	8	14
69 不動産賃貸業・管理業	273	603	204	290	59
70 物品賃貸業	15	45	5	7	6
L 学術研究、専門・技術サービス業	86	382	31	47	37
71 学術・開発研究機関	3	9	-	-	2
72 専門サービス業	28	90	13	18	11
73 広告業	-	-	-	-	-
74 技術サービス業	55	283	18	29	24
M 宿泊業、飲食サービス業	392	2,259	182	317	126
75 宿泊業	7	60	3	3	1
76 飲食店	358	1,924	172	280	120
77 持ち帰り・配達飲食サービス業	27	275	7	34	5
N 生活関連サービス業、娯楽業	310	1,410	140	187	123
78 洗濯・理容・美容・浴場業	228	846	111	140	93
79 その他の生活関連サービス業	32	95	12	19	17
80 娯楽業	50	469	17	28	13
O 教育、学習支援業	139	1,740	45	65	35
81 学校教育	36	1,230	-	-	1
82 その他の教育・学習支援業	103	510	45	65	34
P 医療、福祉	241	5,229	24	49	70
83 医療業	150	2,975	22	38	57
84 保健衛生	1	218	-	-	-
85 社会保険・社会福祉・介護事業	90	2,036	2	11	13
Q 複合サービス事業	22	165	-	-	7
86 郵便局	15	102	-	-	7
87 協同組合(他に分類されないもの)	7	63	-	-	-
R サービス業(他に分類されないもの)	204	1,396	59	108	99
88 廃棄物処理業	9	151	1	1	1
89 自動車整備業	54	213	23	40	23
90 機械等修理業(別掲を除く)	17	103	3	3	9
91 職業紹介・労働者派遣業	6	84	1	21	1
92 その他の事業サービス業	34	594	6	9	9
93 政治・経済・文化団体	20	40	4	4	14
94 宗教	62	209	21	30	40
95 その他のサービス業	2	2	-	-	2
S 公務(他に分類されるものを除く)	15	848	-	-	4
97 国家公務	-	-	-	-	-
98 地方公務	15	848	-	-	4

資料: 経済センサス基礎調査

平成21年10月1日現在

4 人	5 ～ 9 人	10 ～ 19 人	20 ～ 29 人	30 人 以上	産業分類				
従業者数	事業所数	従業者数	事業所数	従業者数	事業所数	従業者数	事業所数	従業者数	
1,256	72	553	80	1,269	27	698	21	1,349	I
-	-	-	-	-	-	-	-	-	50
32	1	7	3	44	-	-	-	-	51
41	4	28	6	82	3	102	2	72	52
79	11	96	6	85	2	60	1	38	53
50	3	26	5	75	1	22	1	67	54
80	3	30	1	18	2	44	-	-	55
-	-	-	-	-	-	-	1	140	56
99	7	52	4	47	-	-	-	-	57
321	8	55	24	361	3	76	8	592	58
164	8	56	9	148	7	161	2	76	59
382	27	203	22	409	9	233	6	364	60
8	-	-	-	-	-	-	-	-	61
27	6	55	4	57	4	99	8	306	J
-	2	15	3	43	2	50	4	162	62
-	-	-	1	14	1	25	-	-	63
-	-	-	-	-	-	-	-	-	64
-	-	-	-	-	-	-	-	-	65
-	-	-	-	-	-	-	1	49	66
27	4	40	-	-	1	24	3	95	67
235	15	111	1	14	-	-	2	73	K
51	4	31	-	-	-	-	-	-	68
168	7	58	1	14	-	-	2	73	69
16	4	22	-	-	-	-	-	-	70
127	12	97	4	50	-	-	2	61	L
3	1	6	-	-	-	-	-	-	71
40	4	32	-	-	-	-	-	-	72
-	-	-	-	-	-	-	-	-	73
84	7	59	4	50	-	-	2	61	74
476	28	209	30	430	18	454	8	373	M
5	-	-	2	25	1	27	-	-	75
438	22	166	21	315	17	427	6	298	76
33	6	43	7	90	-	-	2	75	77
354	20	147	17	274	1	27	9	421	N
254	9	63	10	165	-	-	5	224	78
53	3	23	-	-	-	-	-	-	79
47	8	61	7	109	1	27	4	197	80
109	23	205	12	191	5	111	19	1,059	O
4	10	90	3	62	5	111	17	963	81
105	13	115	9	129	-	-	2	96	82
292	59	478	40	662	16	448	32	3,300	P
227	43	361	17	285	-	-	11	2,064	83
-	-	-	-	-	-	-	1	218	84
65	16	117	23	377	16	448	20	1,018	85
27	11	65	3	34	-	-	1	39	Q
27	7	36	-	-	-	-	1	39	86
-	4	29	3	34	-	-	-	-	87
285	20	251	16	246	5	124	5	382	R
2	2	18	2	37	2	49	1	44	88
77	6	47	1	18	-	-	1	31	89
46	3	28	2	26	-	-	-	-	90
3	-	-	3	36	1	24	-	-	91
31	7	79	7	117	2	51	3	307	92
18	1	6	1	12	-	-	-	-	93
106	1	73	-	-	-	-	-	-	94
2	-	-	-	-	-	-	-	-	95
8	4	25	2	27	-	-	5	788	S
-	-	-	-	-	-	-	-	-	97
8	4	25	2	27	-	-	5	788	98

3. 町別事業所数

町名	総数	農林漁業	建設業	製造業	電気ガス熱供給水道業	情報通信業	運輸業・郵便業	卸売業・小売業	金融業・保険業	不動産業・物品賃貸業	学術研究・専門・技術サービス業	宿泊業・飲食サービス業	生活関連サービス業、娯楽業	教育・学習支援業	医療・福祉	複合サービス事業	サービス業（その他）	公務
総数	3,549	5	294	508	5	20	92	860	43	313	86	392	310	139	241	22	204	15
津田	2	-	-	-	1	-	-	-	-	-	1	-	-	-	-	-	-	-
津田北町	22	-	-	-	-	-	-	10	-	1	1	2	6	-	2	-	-	-
津田南町	28	-	1	3	-	-	1	11	1	1	1	2	4	2	1	-	-	-
堀	6	-	-	1	-	-	-	4	-	-	-	-	-	-	-	1	-	-
堀1丁目	59	-	5	14	-	-	1	11	1	10	-	4	5	-	3	-	5	-
堀2丁目	13	-	2	3	-	-	-	1	-	-	-	2	3	-	1	-	1	-
堀3丁目	44	-	4	8	1	-	-	9	1	3	2	3	2	1	2	1	7	-
小瀬	46	-	5	4	-	-	-	22	-	2	-	4	6	1	-	-	2	-
小瀬1丁目	49	-	5	6	-	-	1	10	1	9	1	5	4	2	1	1	3	-
久保	67	-	8	8	-	-	-	17	-	10	-	7	7	2	3	1	4	-
永吉	20	-	7	1	-	-	1	3	-	-	-	2	3	-	3	-	-	-
半田	188	-	20	11	-	1	1	43	4	18	8	34	18	8	12	1	9	-
新井	26	-	3	2	-	1	3	7	1	2	-	2	3	-	-	-	2	-
福田	33	-	2	1	-	-	1	9	2	7	1	3	2	3	1	-	1	-
東	19	-	1	2	-	-	-	6	1	-	-	1	4	-	2	-	2	-
海塚	161	-	3	3	-	1	6	38	2	16	2	44	18	4	17	1	5	1
海塚3丁目	25	-	-	2	-	-	-	7	-	6	1	1	5	-	1	-	2	-
北町	54	-	8	5	-	-	1	12	1	6	2	3	5	5	3	-	3	-
中	44	-	2	3	-	1	-	18	1	1	-	3	2	2	4	-	7	-
近木	151	-	2	2	-	2	1	57	3	3	2	33	22	7	11	-	6	-
西町	49	-	2	4	-	2	-	16	4	4	3	2	2	2	6	-	2	-
港	34	-	-	10	1	-	10	7	-	2	1	1	-	-	1	-	1	-
南町	47	-	3	5	-	-	1	15	1	11	1	-	2	1	4	1	2	-
新町	38	-	1	1	-	-	1	10	1	5	2	4	7	2	4	-	-	-
脇浜1丁目	51	-	6	4	-	-	-	13	-	5	1	12	2	1	4	1	2	-
脇浜2丁目	19	-	2	2	-	-	1	4	-	6	-	-	-	2	1	-	1	-
脇浜3丁目	25	-	4	3	-	1	-	1	-	6	1	1	2	2	2	-	2	-
脇浜4丁目	30	-	3	11	-	1	-	6	-	-	-	3	1	3	1	-	1	-
澤	170	-	11	24	-	1	2	39	3	25	3	21	11	2	18	1	9	-
浦田	43	-	-	4	-	1	2	8	2	3	1	5	7	-	7	1	2	-
加治	9	-	3	-	-	-	-	4	-	-	1	1	-	-	-	-	-	-
加神1丁目	36	-	2	2	-	-	-	9	-	1	4	8	2	3	4	-	1	-
加神2丁目	29	-	2	6	-	-	-	7	-	4	-	2	2	-	2	1	3	-
神前	1	-	-	-	-	-	-	1	-	-	-	-	-	-	-	-	-	-
島中	11	-	2	1	-	-	-	5	-	-	-	-	-	-	3	-	-	-

資料: 経済センサス基礎調査

平成21年10月1日現在

町名	総数	農林 漁業	建設業	製造業	電気 ガス 熱供給 水道業	情報 通信業	運輸業 郵便業	卸売業 小売業	金融業 保険業	不動産 業・物品 賃貸業	学術研 究・専門 技術サ ービス業	宿泊業、 駅長サ ービス業	生活関 連サ ービス業、 娯楽業	教育 学習 支援業	医療、 福祉	複合 サ ービス 事業	サービ ス業 (その他)	公務
畠中1丁目	77	-	2	3	1	-	-	14	1	2	3	10	7	8	10	-	7	9
畠中2丁目	31	-	2	3	-	-	1	7	-	5	-	2	7	1	-	-	3	-
窪田	49	-	6	11	-	-	-	12	-	7	2	3	2	2	3	-	1	-
王子	142	-	11	40	-	-	-	44	-	13	4	11	9	2	1	-	7	-
地藏堂	71	-	9	9	-	1	1	15	-	4	3	4	6	5	6	-	8	-
堤	71	-	5	11	-	-	-	14	1	5	2	8	9	3	6	1	6	-
橋本	109	1	6	13	-	-	-	29	1	7	1	15	17	3	8	-	8	-
鳥羽	50	-	3	2	-	1	2	15	-	6	-	8	3	1	2	-	6	1
石才	105	-	11	10	-	-	2	22	-	13	8	23	6	1	6	1	2	-
麻生中	140	-	9	21	-	1	2	28	1	21	4	14	8	9	9	1	12	-
清児	80	-	9	6	-	-	-	23	-	7	-	6	8	6	8	-	7	-
名越	134	-	17	21	-	-	7	27	2	10	6	17	9	5	5	-	8	-
森	56	-	3	9	-	1	2	12	1	3	-	3	5	-	14	1	2	-
三ツ松	219	-	29	36	-	-	4	43	-	12	4	31	25	16	9	3	6	1
水間	103	3	9	6	-	1	1	25	1	11	2	13	9	4	13	1	4	-
三ヶ山	70	-	11	29	-	-	3	16	-	4	1	-	1	-	2	-	3	-
木積	120	1	14	31	-	1	3	24	-	6	1	3	9	7	6	1	12	1
馬場	30	-	7	3	-	-	-	8	-	5	1	-	1	1	-	-	3	1
梶谷	1	-	-	-	-	-	-	-	-	1	-	-	-	-	-	-	-	-
大川	1	-	-	1	-	-	-	-	-	-	-	-	-	-	-	-	-	-
蕎原	10	-	1	-	-	-	-	4	-	-	-	1	1	-	1	1	1	-
二色1丁目	5	-	-	-	-	-	-	3	-	-	-	-	2	-	-	-	-	-
二色2丁目	24	-	-	-	-	1	-	5	3	2	1	1	3	3	3	1	-	1
二色3丁目	9	-	2	-	-	-	-	3	1	-	1	-	-	1	-	-	1	-
二色4丁目	9	-	1	-	-	-	-	4	-	-	-	-	-	2	-	-	1	-
二色北町	15	-	-	3	-	-	7	4	-	-	-	-	-	-	-	-	1	-
二色中町	74	-	3	46	-	-	11	7	-	-	1	-	2	1	-	-	3	-
二色南町	74	-	3	32	1	1	12	8	-	2	-	4	4	-	-	-	7	-
二色港町	1	-	-	-	-	-	-	-	-	-	-	-	1	-	-	-	-	-
東山2丁目	11	-	1	5	-	-	-	-	-	-	-	-	-	-	5	-	-	-
東山3丁目	2	-	-	-	-	-	-	1	-	-	1	-	-	-	-	-	-	-
東山4丁目	3	-	-	-	-	-	-	2	-	-	-	-	1	-	-	-	-	-
東山5丁目	1	-	1	-	-	-	-	-	-	-	-	-	-	-	-	-	-	-
東山7丁目	3	-	-	1	-	-	-	1	-	-	-	-	-	1	-	-	-	-

第4章 製造業

1. 製造業の推移

各年12月31日現在

年次	事業所数	従業者数	製造品出荷額等(万円)
昭和 61年 ※	484	10,822	19,666,552
62年 ※	432	9,920	18,062,014
63年	657	10,331	19,638,412
平成 元年 ※	428	10,066	21,182,606
2年	651	10,193	22,882,977
3年 ※	414	9,567	24,568,269
4年 ※	396	9,265	22,748,918
5年	585	8,922	19,914,583
6年 ※	390	8,284	19,092,599
7年	590	8,544	18,027,359
8年 ※	396	7,857	17,619,037
9年 ※	377	7,698	17,434,543
10年	621	7,867	16,585,708
11年 ※	344	6,835	15,070,621
12年	547	7,225	15,477,721
13年 ※	305	6,627	13,812,317
14年 ※	301	6,419	13,067,361
15年	454	6,948	14,083,929
16年 ※	288	6,539	15,222,934
17年	427	6,735	16,327,033
18年 ※	278	6,753	19,734,999
19年 ※	263	7,022	20,887,142
20年	436	7,924	26,572,567
21年 ※	262	7,194	22,885,994
22年 ※	252	7,273	23,185,339

(注) ※印のある調査年次は従業者1～3人の事業所(特定業種を除く)を除外して実施された。

資料:工業統計調査

2. 従業者規模別・産業分類別事業所数

従業者規模・産業分類		事業所数			従業者		
		平成21年	平成22年	増加率 (%)	総数		増加率 (%)
					平成21年	平成22年	
総数		262	252	△ 3.8%	7,194	7,273	1.1%
従業者規模別	1～3人	-	-	-	-	-	-
	4～9人	115	102	△ 11.3%	698	604	△ 13.5%
	10～19人	67	73	9.0%	909	969	6.6%
	20～29人	29	27	△ 6.9%	710	685	△ 3.5%
	30～49人	24	22	△ 8.3%	909	842	△ 7.4%
	50～99人	17	17	0.0%	1,222	1,174	△ 3.9%
	100～199人	4	5	25.0%	619	735	18.7%
	200～299人	3	3	0.0%	668	672	0.6%
	300人以上	3	3	0.0%	1,459	1,592	9.1%
産業分類別	09 食料品製造業	18	18	0.0%	883	926	4.9%
	10 飲料・たばこ・飼料	2	2	0.0%	46	26	△ 43.5%
	11 繊維工業品	44	43	△ 2.3%	769	748	△ 2.7%
	12 木材・木製品	7	7	0.0%	115	124	7.8%
	13 家具・装備品	6	5	△ 16.7%	50	40	△ 20.0%
	14 パルプ・紙・紙加工品	1	1	0.0%	77	80	3.9%
	15 印刷・同関連品	5	6	20.0%	39	43	10.3%
	16 化学工業製品	7	5	△ 28.6%	110	90	△ 18.2%
	17 石油製品・石炭製品	1	1	0.0%	12	14	16.7%
	18 プラスチック製品	14	14	0.0%	324	360	11.1%
	19 ゴム製品	3	1	△ 66.7%	54	6	△ 88.9%
	20 なめし革・同製品・毛皮	1	1	0.0%	9	8	△ 11.1%
	21 窯業・土石製品	14	13	△ 7.1%	354	319	△ 9.9%
	22 鉄鋼	25	21	△ 16.0%	965	891	△ 7.7%
	23 非鉄金属	-	1	-	-	7	-
	24 金属製品	49	52	6.1%	685	696	1.6%
	25 はん用機械器具	31	29	△ 6.5%	1,032	931	△ 9.8%
26 生産機械器具	20	17	△ 15.0%	517	505	△ 2.3%	
27 業務用機械器具	-	-	-	-	-	-	
28 電子部品・電子デバイス	3	3	0.0%	590	716	21.4%	
29 電気機械器具	4	4	0.0%	502	550	9.6%	
30 情報通信機械器具	-	-	-	-	-	-	
31 輸送用機械器具	4	5	25.0%	47	145	208.5%	
32 その他製品	3	3	0.0%	14	48	242.9%	

(注) 数値については、追って大阪府が公表する数値と誤差が生じることがあります。

資料: 工業統計調査

各年12月31日現在

者 数 (人)					製 造 品 出 荷 額 等 (万 円)			
男		増 加 率 (%)	女		増 加 率 (%)	平 成 21 年	平 成 22 年	増 加 率 (%)
平成21年	平成22年		平成21年	平成22年				
5,322	5,474	2.9%	1,872	1,799	△ 3.9%	22,885,994	23,185,339	1.3%
-	-	-	-	-	-	-	-	-
437	385	△ 11.9%	261	219	△ 16.1%	753,913	729,868	△ 3.2%
600	643	7.2%	309	326	5.5%	1,485,945	1,529,598	2.9%
510	503	△ 1.4%	200	182	△ 9.0%	1,385,169	1,622,140	17.1%
624	605	△ 3.0%	285	237	△ 16.8%	2,210,913	2,028,857	△ 8.2%
884	881	△ 0.3%	338	293	△ 13.3%	3,818,908	3,358,837	△ 12.0%
461	496	7.6%	158	239	51.3%	1,647,095	2,475,962	50.3%
535	552	3.2%	133	120	△ 9.8%	5,044,170	5,081,585	0.7%
1,271	1,409	10.9%	188	183	△ 2.7%	6,539,881	6,358,492	△ 2.8%
481	531	10.4%	402	395	△ 1.7%	5,135,850	4,963,490	△ 3.4%
29	12	△ 58.6%	17	14	△ 17.6%	90,272	51,463	△ 43.0%
330	320	△ 3.0%	439	428	△ 2.5%	1,815,584	1,803,066	△ 0.7%
82	98	19.5%	33	26	△ 21.2%	371,181	399,228	7.6%
40	34	△ 15.0%	10	6	△ 40.0%	77,718	69,229	△ 10.9%
60	66	10.0%	17	14	△ 17.6%	171,350	205,905	20.2%
18	20	11.1%	21	23	9.5%	30,201	31,822	5.4%
84	72	△ 14.3%	26	18	△ 30.8%	277,516	168,315	△ 39.3%
10	12	20.0%	2	2	0.0%	13,573	13,300	△ 2.0%
214	246	15.0%	110	114	3.6%	502,588	677,932	34.9%
32	2	△ 93.8%	22	4	△ 81.8%	26,041	2,190	△ 91.6%
2	2	0.0%	7	6	△ 14.3%	3,988	3,108	△ 22.1%
283	252	△ 11.0%	71	67	△ 5.6%	1,121,430	1,178,176	5.1%
832	768	△ 7.7%	133	123	△ 7.5%	3,108,958	3,642,385	17.2%
-	6	-	-	1	-	-	18,000	-
530	545	2.8%	155	151	△ 2.6%	1,387,135	1,473,284	6.2%
868	788	△ 9.2%	164	143	△ 12.8%	2,644,172	1,975,465	△ 25.3%
455	449	△ 1.3%	62	56	△ 9.7%	1,177,600	1,031,749	△ 12.4%
-	-	-	-	-	-	-	-	-
531	645	21.5%	59	71	20.3%	4,773,162	4,763,533	△ 0.2%
412	467	13.3%	90	83	△ 7.8%	90,716	521,618	475.0%
-	-	-	-	-	-	-	-	-
25	120	380.0%	22	25	13.6%	63,582	132,134	107.8%
4	19	375.0%	10	29	190.0%	3,377	59,947	1,675.2%

3. 大阪府下市町村別事業所数・従業者数及び製造品出荷額等

各年12月31日現在

市町村名	平成21年			平成22年		
	事業所数	従業者数 人	製造品出荷額等 万円	事業所数	従業者数 人	製造品出荷額等 万円
総数	21,362	485,022	1,480,615,837	20,068	470,003	1,544,471,378
大阪市	7,340	132,987	374,754,331	6,858	127,549	351,376,532
大塚市	1,644	49,947	264,525,929	1,585	50,792	320,412,906
岸和田市	405	8,343	21,423,271	378	7,741	19,324,763
豊中市	665	12,458	26,426,724	615	11,648	24,604,653
池田市	55	9,444	24,383,921	51	8,974	21,948,645
吹田市	163	5,370	23,585,704	151	5,093	24,001,682
泉大津市	196	4,513	14,357,921	185	4,367	14,781,568
高槻市	251	11,623	35,369,745	235	12,072	36,042,542
貝塚市	262	7,194	22,885,994	251	7,193	22,874,937
守口市	400	7,161	18,494,109	362	7,252	16,716,336
枚方市	320	17,680	52,869,604	306	16,115	62,427,279
茨木市	224	8,440	50,846,959	214	8,728	47,768,880
八尾市	1,702	32,334	113,044,183	1,597	31,479	105,662,874
泉佐野市	264	6,518	23,157,373	242	6,131	21,487,119
富田林市	291	6,657	12,634,785	281	6,446	11,846,283
寝屋川市	323	8,786	16,414,891	285	8,848	17,708,344
河内長野市	110	3,124	8,446,357	105	3,110	8,884,420
松原市	416	7,572	14,352,763	391	7,363	13,582,587
大東市	489	13,828	33,264,148	447	13,371	25,061,114
和泉市	399	7,673	16,001,372	386	7,660	14,630,309
箕面市	43	1,115	2,094,422	41	1,064	2,040,063
柏原市	276	9,221	23,823,308	266	8,909	24,975,666
羽曳野市	234	4,559	9,021,542	231	4,530	9,768,314
門真市	418	22,080	59,808,243	387	21,486	73,665,547
摂津市	395	11,274	27,162,394	365	8,664	22,927,380
高石市	77	4,020	40,741,086	72	3,736	84,763,234
藤井寺市	101	2,390	3,816,458	94	2,310	3,844,666
東大阪市	3,111	48,956	100,802,657	2,936	48,046	98,155,229
泉南市	134	3,270	6,640,662	133	3,266	6,605,139
四條畷市	71	1,304	2,737,217	68	1,286	2,731,800
交野市	112	3,229	6,684,047	110	3,124	6,668,178
大阪狭山市	68	2,664	6,347,879	62	2,899	8,408,658
阪南市	67	1,317	1,903,585	66	1,273	2,083,271
島本町	20	1,395	5,874,058	16	1,105	1,869,599
豊能町	12	198	193,249	12	194	186,349
能勢町	33	696	942,338	29	640	838,176
忠岡町	87	1,953	6,410,883	83	1,887	5,079,037
熊取町	62	1,421	3,485,305	59	1,366	4,366,485
田尻町	6	187	530,994	5	186	541,319
岬町	21	529	957,586	19	546	809,106
太子町	28	399	659,332	23	370	575,779
河内町	43	732	1,367,606	42	728	1,202,832
千早赤阪村	24	461	1,370,902	24	456	1,221,778

(注) 平成22年の数値は「工業統計調査結果速報」であり、追って公表される「大阪の工業」の数値と誤差が生じることがあります。

資料: 工業統計調査

第5章 商 業

1. 商業の推移

年次	総 数			卸 売 業		
	商店数	従業者数	年間販売額	商店数	従業者数	年間販売額
昭和47年	1,358	3,955	2,391,858	81	602	1,030,584
49年	1,441	4,500	4,415,069	123	875	2,107,470
51年	1,552	4,796	4,984,363	106	722	1,979,530
54年	1,672	5,032	6,392,195	117	691	2,457,111
57年	1,860	5,663	8,787,799	148	925	3,970,845
60年	1,364	4,807	9,267,775	140	942	3,974,853
61年	298	1,027	364,752	—	—	—
63年	1,398	5,750	10,976,868	199	1,325	5,188,170
平成元年	303	1,235	463,201	—	—	—
3年	1,271	5,374	13,974,543	162	1,107	6,068,227
4年	285	1,434	667,332	—	—	—
6年	1,189	5,703	12,271,813	165	1,162	5,021,609
9年	1,137	5,889	13,385,035	147	1,151	5,407,595
14年	1,028	6,185	13,013,093	144	1,153	5,878,521
19年	878	5,987	17,092,351	146	1,164	9,906,038

(注)昭和47年～51年・60年は5月1日、昭和54年・57年・63年・平成9年・14年・19年は6月1日、平成3年・6年は7月1日、昭和61年・平成元年・4年は10月1日現在で実施した結果である。

2. 飲食店の状況

産 業 分 類	数	商 店					
		計	法人・個人別		来 客 収 容 人		
			法 人	個 人	1 ～ 9 人	10 ～ 19 人	20 ～ 29 人
総	285	45	240	25	93	58	
1 ～ 2人	156	3	153	25	75	36	
3 ～ 4人	59	5	54	—	15	18	
5 ～ 9人	35	8	27	—	3	1	
10 ～ 19人	19	13	6	—	—	2	
20 ～ 29人	10	10	—	—	—	1	
30 ～ 49人	5	5	—	—	—	—	
50 ～ 99人	1	1	—	—	—	—	
100人以上	—	—	—	—	—	—	
食 堂 ・ レ ス ト ラ ン	113	24	89	6	35	19	
一 般 食 堂	58	11	47	5	20	8	
日 本 料 理 店	17	3	14	—	5	2	
西 洋 料 理 店	9	3	6	—	1	1	
中華料理店・その他の東洋料理店	29	7	22	1	9	8	
中 華 そ ば 店	6	3	3	1	2	1	
中 華 料 理 店	13	3	10	—	5	2	
焼 肉 店	10	1	9	—	2	5	
東 洋 料 理 店	—	—	—	—	—	—	
そ ば ・ う ど ん 店	18	6	12	—	7	1	
す し 店	22	5	17	2	9	3	
喫 茶 店	85	4	81	3	26	28	
そ の 他 の 一 般 飲 食 店	47	6	41	14	16	7	
ハンバーガー店	3	3	—	—	—	—	
お好み焼店	38	2	36	12	15	6	
その他の一般飲食店	6	1	5	2	1	1	

資料:商業統計調査

単位:万円

小 売 業			飲 食 店		
商 店 数	従 業 者 数	年 間 販 売 額	商 店 数	従 業 者 数	年 間 販 売 額
1,074	2,689	1,263,219	203	664	98,055
1,092	2,932	2,158,882	226	693	148,717
1,157	3,149	2,775,368	289	925	229,465
1,198	3,441	3,659,846	357	900	275,238
1,265	3,739	4,474,454	447	999	342,500
1,224	3,865	5,292,922	—	—	—
—	—	—	298	1,027	364,752
1,199	4,425	5,788,698	—	—	—
—	—	—	303	1,235	463,201
1,109	4,267	7,906,316	—	—	—
—	—	—	285	1,434	667,332
1,024	4,541	7,250,204	—	—	—
990	4,738	7,977,440	—	—	—
884	5,032	7,134,572	—	—	—
732	4,823	7,186,313	—	—	—

平成4年10月1日現在 単位:万円

数			来 客 収 容 人 員 数	従 業 者 数	年 間 販 売 額	年 間 販 売 額	
員 規 模 別						1 店 当 り	従 業 者 1 人 当 り
30 ~ 49 人	50 ~ 99 人	100 人 以 上					
56	37	16	9,965	1,434	667,332	2,342	465
18	2	—	2,734	249	88,417	567	355
19	7	—	1,646	199	87,226	1,478	438
14	12	5	2,792	239	114,543	3,273	479
2	12	3	1,266	261	134,860	7,098	517
2	3	4	852	229	104,266	10,427	455
1	1	3	X	X	X	X	X
—	—	1	X	X	X	X	X
—	—	—	—	—	—	—	—
20	19	14	5,566	657	335,048	2,965	510
7	9	9	3,349	329	136,315	2,350	414
4	3	3	937	124	83,435	4,908	673
1	5	1	479	84	48,360	5,373	576
8	2	1	801	120	66,938	2,308	558
1	1	—	157	30	15,953	2,659	532
5	—	1	389	59	28,875	2,221	489
2	1	—	255	31	22,110	2,211	713
—	—	—	—	—	—	—	—
4	6	—	581	122	37,476	2,082	307
3	4	1	657	155	154,848	7,039	999
23	5	—	2,131	242	67,483	794	279
6	3	1	1,030	258	72,477	1,542	281
2	—	1	236	121	32,985	10,995	273
3	2	—	634	102	24,368	641	239
1	1	—	160	35	15,124	2,521	432

3. 商業の状況

産 業 分 類	商 店 数			従 業 者 数
	計	法 人	個 人	
総 数	878	342	536	5,987
1～2人	399	49	350	638
3～4人	178	62	116	601
5～9人	153	111	42	986
10～19人	92	67	25	1,216
20～29人	26	25	1	582
30～49人	18	17	1	717
50～99人	7	6	1	454
100人以上	5	5	—	793
卸 売 業 計	146	101	45	1,164
49 各種商品卸売業	—	—	—	—
50 繊維・衣服等卸売業	6	6	—	59
501 繊維	—	—	—	—
502 衣服・身の回り品	6	6	—	59
51 飲食物品卸売業	29	16	13	270
511 農畜産物・水産物	11	6	5	67
512 食料・飲料	18	10	8	203
52 建築材料・鉱物材料等卸売業	46	36	10	397
521 建築材料	16	12	4	123
522 化学製品	4	3	1	25
523 鉱物・金属材料	13	13	—	118
524 再生资源	13	8	5	131
53 機械器具卸売業	34	23	11	244
531 一般機械器具	15	7	8	54
532 自動車	9	7	2	132
533 電気機械器具	7	6	1	45
539 その他の機械器具	3	3	—	13
54 その他の卸売業	31	20	11	194
541 家具・建具・じゅう器等	7	5	2	27
542 医薬品・化粧品等	8	6	2	58
549 他に分類されない卸売業	16	9	7	109

資料:商業統計調査

平成19年6月1日現在

年間販売額	その他の 収入額	商品手持額	売場面積	年間販売額		産業 分類
				1店当り	従業者 1人当り	
万円	万円	万円	m ²	万円	万円	
17,092,351	258,371	1,420,321	126,095	19,467	2,855	
599,787	7,477	78,706	12,053	1,503	940	
1,086,210	10,769	168,282	9,969	6,102	1,807	
2,581,096	52,471	285,559	12,419	16,870	2,618	
6,308,793	81,558	321,839	26,557	68,574	5,188	
2,960,992	71,827	174,107	4,989	113,884	5,088	
1,665,344	18,589	199,751	19,417	92,519	2,323	
710,456	12,266	50,737	7,867	101,494	1,565	
1,179,673	3,414	141,340	32,824	235,935	1,488	
9,906,038	33,601	561,035	—	67,850	8,510	
—	—	—	—	—	—	49
265,106	—	69,559	—	44,184	4,493	50
—	—	—	—	—	—	501
265,106	—	69,559	—	44,184	4,493	502
4,950,184	220	83,863	—	170,696	18,334	51
309,960	111	7,274	—	28,178	4,626	511
4,640,224	109	76,589	—	257,790	22,858	512
2,652,114	2,400	251,602	—	57,655	6,680	52
646,256	—	46,567	—	40,391	5,254	521
73,100	—	805	—	18,275	2,924	522
690,015	—	67,717	—	53,078	5,848	523
1,242,743	2,400	136,513	—	95,596	9,487	524
1,322,029	19,056	96,882	—	38,883	5,418	53
364,731	950	30,235	—	24,315	6,754	531
689,227	16,106	48,534	—	76,581	5,221	532
213,414	2,000	8,592	—	30,488	4,743	533
54,657	—	9,521	—	18,219	4,204	539
716,605	11,925	59,129	—	23,116	3,694	54
65,542	—	16,096	—	9,363	2,427	541
503,408	11,750	16,362	—	62,926	8,679	542
147,655	175	26,671	—	9,228	1,355	549

3. 商業の状況(つづき)

産 業 分 類	商 店 数			従業者数
	計	法 人	個 人	
	店			人
小 売 業 計	732	241	491	4,823
55 各種商品小売業	2	1	1	315
551 百貨店・総合スーパー	1	1	—	312
559 その他の各種商品	1	—	1	3
56 織物・衣服・身の回り品小売業	87	24	63	261
561 呉服・服地・寝具	15	3	12	40
562 男子服	8	3	5	29
563 婦人・子供服	42	10	32	126
564 靴・履物	8	4	4	27
569 その他の織物・衣服等	14	4	10	39
57 飲食物品小売業	284	71	213	2,024
571 各種食品	17	9	8	647
572 酒	33	3	30	76
573 食肉	18	4	14	78
574 鮮魚	15	1	14	54
575 野菜・果実	20	4	16	64
576 菓子・パン	45	14	31	193
577 米穀類	21	2	19	45
579 その他の飲食物品	115	34	81	867
58 自動車・自転車小売業	64	26	38	382
581 自動車	56	25	31	367
582 自転車	8	1	7	15
59 家具・じゅう器等小売業	53	18	35	293
591 家具・建具等	11	5	6	51
592 機械器具	31	8	23	175
599 その他のじゅう器	11	5	6	67
60 その他の小売業	242	101	141	1,548
601 医薬品・化粧品	52	25	27	221
602 農耕用品	5	—	5	10
603 燃料	36	23	13	221
604 書籍・文房具	28	10	18	401
605 スポーツ用品・がん具等	22	13	9	171
606 写真機・写真材料	—	—	—	—
607 時計・眼鏡・光学機械	12	7	5	29
609 他に分類されない	87	23	64	495

資料:商業統計調査

平成19年6月1日現在

年間販売額	その他の 収入額	商品手持額	売場面積	年間販売額		産業 分類
				1店当り	従業者 1人当り	
万円	万円	万円	m ²	万円	万円	
7,186,313	224,770	859,286	126,095	9,817	1,490	
X	X	X	X	X	X	55
X	X	X	X	X	X	551
X	X	X	X	X	X	
226,399	1,302	63,722	11,740	2,602	867	56
24,884	1,195	16,592	856	1,659	622	561
24,064	—	7,514	1,263	3,008	830	562
137,907	107	26,519	6,770	3,284	1,095	563
17,890	—	6,714	1,328	2,236	663	564
21,654	—	6,383	1,523	1,547	555	569
2,238,339	10,266	107,699	33,993	7,881	1,106	57
1,023,396	5,358	56,512	19,569	60,200	1,582	571
86,371	1,380	6,707	1,419	2,617	1,136	572
97,089	—	1,407	658	5,394	1,245	573
40,016	—	575	810	2,668	741	574
63,362	15	667	1,021	3,168	990	575
84,271	131	2,818	1,762	1,873	437	576
21,824	382	2,663	671	1,039	485	577
822,010	3,000	36,350	8,083	7,148	948	579
1,243,233	156,763	151,405	2,216	19,426	3,255	58
1,223,932	156,545	149,460	978	21,856	3,335	581
19,301	218	1,945	1,238	2,413	1,287	582
843,544	3,312	119,002	19,152	15,916	2,879	59
96,658	—	30,590	5,923	8,787	1,895	591
681,017	3,309	68,629	8,087	21,968	3,892	592
65,869	3	19,783	5,142	5,988	983	599
X	X	X	X	X	X	60
270,106	902	36,457	3,615	5,194	1,222	601
14,629	—	3,127	595	2,926	1,463	602
612,405	5,679	87,885	768	17,011	2,771	603
210,669	34,786	28,052	2,735	7,524	525	604
255,250	X	50,119	10,344	11,602	1,493	605
—	—	—	—	—	—	606
17,691	230	10,579	516	1,474	610	607
X	11,347	X	X	X	X	609

第 6 章 金 融

1. 中小企業年別融資斡旋状況

単位:万円

年 次	総 数		貝 塚 市 の 制 度		大阪府の制度融資で市商工観光課を窓口としたもの			
			貝塚市中小企業事業資金融資		大阪府中小企業事業資金融資			
	件数	金額	件数	金額	件数	金額	件数	金額
平成 18年	39	19,490	14	4,625	25			14,865
19年	35	23,335	10	3,425	25			19,910
20年	22	9,000	—	—	22			9,000
21年	41	37,080	—	—	41			37,080
22年	14	13,860	—	—	14			13,860

資料:商工観光課

2. 中小企業制度別融資斡旋状況

単位:万円

年 次	総 数		貝 塚 市 の 制 度		大阪府の制度融資で大阪府中小企業			
			貝塚市中小企業事業資金融資		一 般 資 金		小 規 模 資 金	
	件数	金額	件数	金額	件数	金額	件数	金額
18年申込	39	19,490	14	4,625	4	1,650	11	7,260
決定	—	—	13	3,925	—	—	—	—
19年申込	35	23,335	10	3,425	7	3,970	9	5,840
決定	—	—	9	2,825	—	—	—	—
20年申込	22	9,000	—	—	1	400	15	5,200
決定	—	—	—	—	—	—	—	—
21年申込	41	37,080	—	—	—	—	2	1,030
決定	—	—	—	—	—	—	—	—
22年申込	14	13,860	—	—	—	—	2	1,000
決定	—	—	—	—	—	—	—	—

単位:万円

年 次	市 商 工 観 光 課 を 窓 口 と す る も の の 融 資									
	開 業 資 金		ステップアップ資金		経 営 安 定 資 金		再 挑 戦 支 援 資 金		緊 急 経 営 対 策 資 金	
	件数	金額	件数	金額	件数	金額	件数	金額	件数	金額
18年申込	3	705	4	3,500	3	1,750	—	—	—	—
決定	—	—	—	—	—	—	—	—	—	—
19年申込	2	1,050	7	9,050	—	—	—	—	—	—
決定	—	—	—	—	—	—	—	—	—	—
20年申込	2	700	—	—	2	2,300	—	—	2	400
決定	—	—	—	—	—	—	—	—	—	—
21年申込	2	150	—	—	—	—	—	—	37	35,900
決定	—	—	—	—	—	—	—	—	—	—
22年申込	1	750	—	—	—	—	—	—	11	12,110
決定	—	—	—	—	—	—	—	—	—	—

(注)大阪府の制度融資決定については、大阪府個人情報保護条例の関係上、把握できません。

※ステップアップ資金は平成19年9月末に廃止

※一般資金は平成19年9月末まで市で受付

※再挑戦支援資金は平成19年10月1日に新設

※貝塚市中小企業事業資金融資は平成19年9月末に廃止

※緊急経営対策資金は平成20年10月31日に新設

資料:商工観光課

第7章 電気・ガス・上水道

1. 電 気

(1) 電灯・電力消費量

需要口数：各年度末

消費量：各年度中 (単位：口・千kWH)

年 度	需 用 口 数			消 費 量		
	電 灯	電 力	そ の 他	電 灯	電 力	そ の 他
平成18年度	47,877	—	—	194,772	—	—
19年度	48,164	—	—	243,302	—	—
20年度	48,457	3,085	923	197,313	24,601	38,178
21年度	48,713	3,041	878	196,636	23,282	3,588
22年度	48,909	2,980	833	210,817	25,171	3,405

(注) 電灯とは、一般家庭用、街路灯、防犯用をいう。

電力とは、工場動力用を主とするもの(業務用を含む)をいう。

その他とは、臨時的なもの(温水器、特別深夜電力、農事用電力)をいう。

資料：関西電力(株)

2. ガ ス

(1) ガス需要戸数(都市ガス)

各年度末現在(単位：戸)

年 度	総 数	家 庭 用	医 療 用	商 業 用	工 業 用	公 用	そ の 他
平成18年度	23,434	22,491	94	566	138	145	—
19年度	23,619	22,667	97	563	145	147	—
20年度	23,610	22,666	98	544	151	151	—
21年度	23,734	22,810	105	514	154	151	—
22年度	23,938	23,011	105	515	156	151	—

資料：大阪ガス(株)

(2) ガス需要量(都市ガス)

(単位：百万kcal)

年 度	総 数	家 庭 用	医 療 用	商 業 用	工 業 用	公 用	そ の 他
平成18年度	451,368	88,558	17,529	33,997	307,078	4,207	—
19年度	464,313	88,578	19,822	32,214	319,253	4,446	—
20年度	445,626	86,524	18,449	30,468	306,114	4,071	—
21年度	449,825	86,383	18,733	28,237	312,532	3,940	—
22年度	497,440	87,404	19,738	27,994	357,834	4,471	—

資料：大阪ガス(株)

3. 上水道

(1) 給水普及状況

人口～給水栓数 各年12月31日現在

有収水量:各年中(単位:戸・%・m³)

年次	人口	給水人口	給水世帯数	普及率	給水栓数	有収水量
平成18年	90,633	90,413	34,436	99.8%	36,650	10,522,419
19年	90,568	90,505	34,887	99.9%	37,123	10,599,877
20年	90,775	90,719	35,453	99.9%	37,264	10,482,424
21年	90,789	90,718	35,861	99.9%	37,346	10,227,737
22年	90,606	90,541	36,148	99.9%	37,581	10,236,443

資料:上下水道部総務課

(2) 水源別配水量

(単位:m³・%)

年次	配水量	自己水	府営水			府営水 依存率
			総数	東山	三ヶ山	
平成18年	11,401,301	5,753,191	5,648,110	3,518,860	2,129,250	49.5%
19年	11,593,964	5,758,424	5,835,540	3,674,890	2,160,650	50.3%
20年	11,195,636	5,749,226	5,446,410	3,360,130	2,086,280	48.6%
21年	11,011,743	5,643,853	5,367,890	3,347,100	2,020,790	48.7%
22年	10,945,551	5,714,581	5,230,970	3,229,110	2,001,860	47.8%

資料:上下水道部総務課

第 8 章 建 設

1. 都市計画用途地域の状況

総面積	市街化区域	市街化調整区	総 数		第1種低層住居専用地域	
			面積	全体に対する率(%)	面積	全体に対する率(%)
4,399	1,663	2,736	1,663	37.8	62.2	1.4

第1種中高層住居専用地域		第2種中高層住居専用地域		第 1 種 住 居 地 域		第 2 種 住 居 地 域	
面積	全体に対する率(%)	面積	全体に対する率(%)	面積	全体に対する率(%)	面積	全体に対する率(%)
309.6	7.0	30.4	0.7	601.1	13.7	15.3	0.3

準住居地域		近隣商業地域		商業地域	
面積	全体に対する率(%)	面積	全体に対する率(%)	面積	全体に対する率(%)
10.8	0.2	43.0	1.0	9.5	0.2

平成22年12月末現在 単位:ha

準工業地域		工業地域		工業専用地域	
面積	全体に対する率(%)	面積	全体に対する率(%)	面積	全体に対する率(%)
366.7	8.3	183.3	4.2	30.9	0.7

資料:都市計画課

2. 道路及び橋梁の状況

年度別	道					路			
	道 路 延 長				道 路 面 積	舗 装 率			
	総 延 長	国 道	府 県 道	市 道		総延長	国 道	府 県 道	市 道
平成18年度	294,395	9,201	34,058	251,136	2,349,757	98.5	100	100	98.2
19年度	296,021	9,201	32,041	254,779	2,359,366	98.5	100	100	98.3
20年度	311,250	9,201	32,041	270,008	2,513,570	98.6	100	100	98.4
21年度	312,008	9,230	31,975	270,803	2,492,853	98.6	100	100	98.4
22年度	313,778	9,230	31,975	272,573	2,505,116	98.6	100	100	98.4

各年3月末現在 単位:m・m²・%

橋		梁					
総 数		国 道		府 県 道		市 道	
個 数	延 長	個 数	延 長	個 数	延 長	個 数	延 長
167	4,489	7	813	37	1,980	123	1,696
167	4,489	7	813	37	1,980	123	1,696
167	4,489	7	813	37	1,980	123	1,696
180	5,567	11	1,807	37	1,980	132	1,780
184	5,576	11	1,807	37	1,980	136	1,789

資料:道路交通課

3. 公園の設置の状況

各年3月末現在 単位:m²

年 度 別	総 数		都 市 公 園						児 童 公 園	
			住 区 基 幹 公 園		都 市 基 幹 公 園		そ の 他 の 公 園			
	園 数	面 積	園 数	面 積	園 数	面 積	園 数	面 積	園 数	面 積
平成18年度	149	651,878	5	91,628	1	402,000	18	113,528	125	44,722
19年度	152	652,701	5	91,628	1	402,000	18	113,528	128	45,545
20年度	162	685,127	7	116,128	1	402,000	23	120,936	131	46,063
21年度	162	685,127	7	116,128	1	402,000	23	120,936	131	46,063
22年度	168	701,830	7	116,128	1	402,000	26	136,135	134	47,567

資料: 施設保全課

4. 下水道の状況

各年3月末現在 単位:ha・m・人

年 度 別	全 体 計 画			施 行 済		
	事 業 量		処 理 能 力	事 業 量		処 理 能 力
	排 水 面 積	管 延 長	人 口	排 水 面 積	管 延 長	人 口
平成18年度	1,663	440,250	100,700	764	156,721	37,605
19年度	1,663	440,250	100,700	795	161,172	39,732
20年度	1,663	440,250	100,700	828	165,932	41,646
21年度	1,663	440,250	100,700	848	170,365	42,879
22年度	1,663	440,250	100,700	873	173,098	44,169

資料: 下水道管理課

5. 府営住宅等管理戸数

各年3月末現在

年 度	総 数	大 阪 府		大 阪 府 住 宅 供 給 公 社		雇 用 振 興 協 会	
		府 営 住 宅		賃 貸 住 宅		雇 用 促 進 住 宅	
平成18年度	4,263		3,913		200		150
19年度	4,335		3,985		200		150
20年度	4,176		3,826		200		150
21年度	4,176		3,826		200		150
22年度	4,176		3,839		200		150

資料: 建築住宅課

6. 市営住宅管理戸数

各年3月末現在

年 度	総 数	公 営 住 宅					市 単 費 住 宅	改 良 住 宅
		総 数	木 造	準 耐 火	中 耐 火	高 層		
平成18年度	1,309	953	389	138	389	37	21	335
19年度	1,309	953	389	138	389	37	21	335
20年度	1,305	949	385	138	389	37	21	335
21年度	1,303	947	383	138	389	37	21	335
22年度	1,299	943	379	138	389	37	21	335

(注) 中耐: 中層耐火構造住宅 準耐: 準耐火構造住宅

資料: 建築住宅課

7. 自然遊学館入館者数

各年3月末現在 単位: 人

平 成 1 9 年 度	平 成 2 0 年 度	平 成 2 1 年 度	平 成 2 2 年 度	平 成 2 3 年 度
70,845	78,088	67,833	71,837	38,720

(注) 平成23年度は4月から10月までの数値

資料: 自然遊学館

第9章 物価・消費

1. 消費者物価指数の推移(大阪市)

年 月	中 分													
	総	食												
	合	料	穀	魚	肉	乳	野	果	油	菓	調	飲	酒	外
ウ エ イ ト	10000	2798	258	222	264	109	319	90	109	199	340	137	143	609
平成19年平均	100.0	100.9	97.7	100.8	103.1	99.2	99.9	109.0	101.1	102.5	100.5	98.1	97.5	101.8
平成20年平均	100.7	102.8	102.5	101.7	106.3	104.1	101.2	101.8	104.7	106.6	102.3	96.3	99.9	103.4
平成21年平均	100.0	102.9	103.8	100.6	102.7	106.0	101.7	98.2	106.5	110.2	102.5	93.3	99.1	104.5
平成22年平均	97.9	102.4	100.5	95.3	99.3	106.7	108.4	102.4	106.6	109.7	101.7	93.5	96.5	104.2
平成23年平均	99.5	99.5	99.0	99.4	97.8	100.6	97.5	100.3	99.7	99.5	100.6	100.0	99.1	100.5
平成23年1月	99.2	99.2	98.0	99.9	96.8	99.1	96.9	107.7	99.0	99.2	99.5	98.8	99.5	100.4
2月	99.3	99.6	97.3	96.5	97.6	101.0	99.8	112.5	99.5	99.7	99.4	99.6	99.8	100.6
3月	99.4	99.1	97.9	96.9	97.4	100.9	96.4	106.3	101.6	99.7	99.0	98.8	99.4	100.6
4月	99.4	99.1	97.7	98.6	98.0	102.5	96.5	95.9	100.2	99.8	99.5	100.8	99.3	100.5
5月	99.6	99.1	97.5	100.9	96.6	102.9	92.7	102.1	100.2	99.7	100.5	101.6	99.5	100.6
6月	99.4	99.0	97.7	98.3	96.0	101.5	96.4	102.5	99.4	99.6	99.1	101.4	99.1	100.6
7月	99.3	99.6	98.5	100.0	98.7	101.7	97.3	100.2	99.8	99.4	100.4	100.1	99.0	100.5
8月	99.4	99.6	99.5	101.8	99.3	100.0	95.7	100.7	99.8	99.3	100.4	100.4	98.6	100.5
9月	99.7	99.8	99.3	100.6	98.2	100.3	101.1	89.1	98.5	99.5	101.8	100.3	99.3	100.5
10月	100.1	100.9	102.4	98.8	97.9	99.8	108.3	93.5	99.0	99.8	101.9	99.0	98.9	100.6
11月	99.6	99.4	100.7	98.7	99.0	99.4	95.1	93.2	100.0	99.5	102.9	100.4	98.6	100.5
12月	99.6	99.6	101.9	101.3	97.9	98.5	94.0	100.0	99.9	99.2	102.7	98.5	98.4	100.5

対前年上昇率(%)

平成19年平均	-0.1	-0.1	-0.5	-1.9	0.9	0.6	-2.4	2.5	1.1	1.5	-0.4	-0.6	-0.7	0.8
平成20年平均	0.7	1.9	4.9	0.9	3.1	4.9	1.3	-6.6	3.6	4.0	1.8	-1.8	2.5	1.6
平成21年平均	-0.7	0.1	1.3	-1.1	-3.4	1.8	0.5	-3.5	1.7	3.4	0.2	-3.1	-0.8	1.1
平成22年平均	-2.1	-0.5	-3.2	-5.3	-3.3	0.7	6.6	4.3	0.1	-0.5	-0.8	0.2	-2.6	-0.3
平成23年平均	-0.5	-0.5	-1.0	-0.6	-2.2	0.6	-2.5	0.3	-0.3	-0.5	0.6	0.0	-0.9	0.5

資料:大阪府総務部統計課「消費者物価指数」

平成17年=100

類															年 月
住 居	家 賃	設 備 修 繕 ・ 維 持	光 熱 ・ 水 道	電 気 代	ガ ス 代	他 の 光 熱	上 下 水 道 料	家 具 ・ 家 事 用 品	家 庭 用 耐 久 財	室 内 装 備 品	寝 具 類	家 事 雑 貨	家 事 用 消 耗 品	家 事 サ ー ビ ス	
															2152
99.5	99.4	100.0	101.8	99.0	105.9	130.4	100.0	96.8	92.3	98.1	102.5	96.8	100.6	98.9	19年
98.6	98.4	101.0	105.5	101.4	112.2	166.2	100.0	97.1	89.2	99.3	105.9	99.0	103.6	98.0	20年
97.7	97.5	100.2	104.5	101.4	111.4	111.6	100.0	94.0	83.2	91.5	103.6	97.9	104.3	95.4	21年
92.1	91.5	99.8	102.3	99.1	107.6	123.4	100.0	85.6	67.0	79.8	97.2	95.4	100.6	95.4	22年
99.8	99.9	99.8	102.1	101.9	103.1	114.7	100.0	92.3	81.7	99.0	103.3	100.4	97.1	99.7	23年
99.8	99.8	100.0	100.0	99.7	100.1	106.8	100.0	95.4	89.9	98.9	101.2	99.7	97.9	100.0	H23.1
99.5	99.5	99.9	99.8	99.6	99.5	110.4	100.0	95.4	90.1	99.0	100.8	99.8	97.5	100.0	2
99.5	99.5	99.9	99.8	99.7	99.3	113.4	100.0	93.9	86.8	97.6	99.0	99.7	97.4	100.0	3
99.5	99.5	99.8	100.1	100.1	99.7	115.5	100.0	93.8	86.0	98.8	101.9	100.7	96.7	99.6	4
100.0	100.0	99.9	100.7	100.7	100.6	116.9	100.0	93.4	85.0	98.9	102.7	100.6	96.6	99.6	5
99.9	99.9	99.9	101.3	101.4	101.5	117.8	100.0	92.2	82.2	99.7	102.7	100.5	96.0	99.6	6
99.8	99.9	99.7	102.1	102.2	102.7	117.8	100.0	91.4	80.0	100.5	104.1	99.8	96.3	99.6	7
100.0	100.0	99.6	102.8	103.0	103.8	117.9	100.0	90.7	77.6	99.4	104.4	100.0	97.2	99.6	8
100.0	100.0	99.6	103.5	103.6	105.0	115.7	100.0	90.5	76.5	98.8	104.4	101.2	97.6	99.6	9
100.0	100.1	99.5	104.4	104.3	106.9	115.7	100.0	90.5	76.1	99.1	106.3	100.7	98.1	99.6	10
100.1	100.1	99.7	105.0	104.5	108.5	111.8	100.0	89.7	75.0	98.6	106.1	100.7	96.7	99.6	11
100.0	100.1	99.5	105.2	104.5	109.2	116.4	100.0	90.3	75.7	98.2	105.7	101.6	97.4	99.6	12

対前年上昇率(%)

-0.6	-0.7	0.5	0.4	0.3	1.0	0.2	0.0	-0.5	-1.9	-1.1	0.8	-0.4	1.0	-1.1	19年
-0.9	-1.0	1.0	3.6	2.4	5.9	27.5	0.0	0.3	-3.4	1.2	3.3	2.3	3.0	-0.9	20年
-0.9	-0.9	-0.8	-0.9	0.0	-0.7	-32.9	0.0	-3.2	-6.7	-7.9	-2.2	-1.1	0.7	-2.7	21年
-5.7	-6.2	-0.4	-2.1	-2.3	-3.4	10.6	0.0	-8.9	-19.5	-12.8	-6.2	-2.6	-3.5	0.0	22年
-0.2	-0.1	-0.2	2.1	1.9	3.1	14.7	0.0	-7.7	-18.3	-1.0	3.3	0.4	-2.9	-0.3	23年

1. 消費者物価指数の推移(大阪市)(つづき)

年 月	中										分				交 通	
	被 服 及 び 履 物	衣		シ ャ ツ ・ セ ー タ ー ・ 下 着 類	シ ャ ツ ・ セ ー タ ー 類	下 着 類	履 物 類	他 の 被 服	被 服 関 連 サ ー ビ ス	保 健 医 療	健 康 保 持 用 撰 取 品 ・ 薬 品	保 健 医 療 用 品 ・ 器 具	保 健 医 療 サ ー ビ ス	交 通 ・ 通 信	交 通	
		料	和 服													洋 服
ウ ェ イ ト	380	180	3	177	91	61	30	51	30	27	382	116	84	182	1195	229
平成19年平均	101.5	101.5	103.6	101.3	101.3	102.1	99.5	100.7	103.9	101.5	98.9	97.3	94.9	100.7	99.3	99.9
平成20年平均	101.8	100.9	103.9	100.6	102.2	103.7	99.0	103.4	103.1	102.8	99.6	97.7	94.7	101.7	100.4	100.2
平成21年平均	101.8	100.7	103.8	100.4	103.4	105.7	98.5	102.0	100.8	104.4	101.2	96.0	93.9	105.3	97.6	99.5
平成22年平均	100.4	99.1	103.8	98.6	101.3	103.6	96.5	100.8	100.5	105.0	101.2	95.2	90.5	106.6	98.2	99.3
平成23年平均	101.2	102.2	99.1	102.3	102.0	102.7	100.6	98.4	99.0	99.4	99.1	99.3	96.9	100.0	100.3	100.3
平成23年1月	95.3	94.2	100.0	94.1	95.1	92.6	100.0	97.2	95.5	99.4	99.7	100.9	97.7	99.9	99.3	100.5
2月	96.3	95.3	99.5	95.2	95.8	92.7	102.0	99.0	96.3	99.4	99.9	100.8	98.6	99.9	99.8	99.7
3月	101.5	104.0	99.5	104.1	97.7	95.5	102.1	100.8	101.5	99.4	99.4	99.4	98.3	99.9	100.6	100.6
4月	102.9	103.6	99.5	103.7	104.3	105.5	101.9	100.8	101.9	99.4	98.9	98.0	97.9	99.9	100.7	100.3
5月	102.6	102.9	99.5	103.0	105.1	106.9	101.6	99.8	101.4	99.4	100.0	101.3	98.2	99.9	100.6	100.2
6月	102.5	103.8	98.6	103.9	104.1	106.3	99.9	99.0	99.2	99.4	99.6	100.7	97.2	99.9	100.5	99.7
7月	98.0	99.2	98.6	99.2	98.1	97.6	99.1	94.1	96.2	99.4	98.9	98.7	97.0	99.9	100.7	101.0
8月	97.2	97.2	98.6	97.2	97.2	96.3	99.1	96.2	96.5	99.5	98.5	98.5	95.5	99.9	100.9	101.9
9月	103.8	105.7	98.6	105.8	105.4	108.3	99.8	99.6	99.0	99.5	98.6	98.2	96.0	99.9	100.3	100.0
10月	104.3	106.1	98.6	106.3	106.3	109.8	99.5	98.7	100.8	99.5	98.6	98.2	96.3	99.9	100.2	100.2
11月	104.9	107.2	98.6	107.4	107.7	111.3	100.4	97.8	100.1	99.0	98.4	97.9	95.2	100.2	100.1	99.8
12月	104.6	107.0	99.9	107.1	107.0	109.9	101.3	97.8	99.2	99.0	98.5	98.7	94.5	100.2	100.2	100.1

対前年上昇率(%)

平成19年平均	1.1	1.3	0.4	1.5	0.6	1.4	-1.2	3.5	0.4	-0.1	0.3	-0.7	-1.6	1.2	0.0	0.1
平成20年平均	0.3	-0.6	0.3	-0.7	0.9	1.6	-0.5	2.7	-0.8	1.3	0.7	0.4	-0.2	1	1.1	0.3
平成21年平均	0	-0.2	-0.1	-0.2	1.2	1.9	-0.5	-1.4	-2.2	1.6	1.6	-1.7	-0.8	3.5	-2.8	-0.7
平成22年平均	-1.4	-1.6	0	-1.8	-2	-2	-2	-1.2	-0.3	0.6	0	-0.8	-3.6	1.2	0.6	-0.2
平成23年平均	1.2	2.2	-0.9	2.3	2.0	2.7	0.6	-1.6	-1.0	-0.6	-0.9	-0.7	-3.1	0.0	0.3	0.3

資料:大阪府総務部統計課「消費者物価指数」

平成17年=100

類																	年 月	
自動車等関係費	通信	教 育				教 養 娯 楽					諸 雑 費	理 美 容						た ば こ
		授 業 料 等	教 科 書 ・ 学 習 参 考 教 材	補 習 教 育	教 養 娯 楽	教 養 娯 楽 用 耐 久 財	教 養 娯 楽 用 品	書 籍 ・ 他 の 印 刷 物	教 養 娯 楽 サ ー ビ ス	理 美 容 サ ー ビ ス		理 美 容 用 品	身 の 回 り 用 品					
558	407	369	287	7	75	1067	140	176	151	599	638	124	139	89	55	231	ウエイト	
102.3	94.8	101.3	101.1	101.5	102.1	96.7	71.4	96.3	100.6	101.1	102.4	97.4	99.8	112.6	109.1	101.0	19年	
104.8	94.9	102.2	102.2	101.6	102.6	95.8	58.6	96.4	100.9	102.0	102.1	96.3	99.3	113.0	109.2	101.2	20年	
98.8	94.7	105.4	106.3	108.2	102.9	93.7	48.0	95.7	101.1	100.4	100.9	94.6	97.2	110.2	109.2	101.4	21年	
100.7	94.1	99.5	97.9	109.1	103.1	91.9	37.8	92.6	101.3	100.4	102.0	93.9	96.2	108.6	119.7	103.2	22年	
101.1	99.3	98.5	99.0	100.1	96.6	95.6	68.1	98.3	100.3	100.1	103.8	100.3	98.1	99.7	126.2	105.2	23年	
99.9	97.9	98.8	98.5	100.1	100.0	97.0	77.3	99.6	100.2	100.0	103.8	100.3	98.3	100.0	126.2	105.2	H23.1	
100.2	99.2	98.8	98.5	100.1	100.0	96.3	76.2	98.5	100.1	99.3	103.8	100.3	98.1	99.9	126.2	105.2	2	
101.3	99.6	98.8	98.5	100.1	100.0	96.6	76.1	99.2	100.0	99.7	103.7	100.3	97.7	100.0	126.2	105.2	3	
101.7	99.6	98.4	99.2	100.1	95.4	96.1	70.4	98.3	100.1	100.4	103.8	100.3	98.0	100.0	126.2	105.2	4	
101.5	99.6	98.4	99.2	100.1	95.4	96.7	71.0	99.6	100.3	100.9	103.7	100.3	97.8	99.4	126.2	105.2	5	
101.2	99.9	98.4	99.2	100.1	95.4	95.7	69.7	99.0	100.3	99.6	103.8	100.3	97.7	100.5	126.2	105.2	6	
101.5	99.6	98.4	99.2	100.1	95.4	94.7	66.0	97.1	100.3	99.3	103.9	100.3	98.5	99.9	126.2	105.2	7	
101.6	99.3	98.4	99.2	100.1	95.4	95.5	64.6	96.0	100.4	101.3	103.8	100.3	98.6	99.1	126.2	105.2	8	
101.1	99.3	98.4	99.2	100.1	95.4	95.3	64.6	98.1	100.3	100.4	103.7	100.3	98.4	98.7	126.2	105.2	9	
101.1	99.0	98.4	99.2	100.1	95.4	95.9	63.3	98.9	100.3	101.5	103.7	100.3	98.0	99.5	126.2	105.2	10	
100.9	99.3	98.4	99.2	100.1	95.4	94.1	60.3	97.5	100.3	99.4	103.8	100.3	98.2	99.8	126.2	105.2	11	
101.0	99.3	98.4	99.2	100.1	95.4	93.6	57.1	98.2	100.4	99.0	103.6	100.3	97.4	99.8	126.2	105.2	12	

対前年上昇率(%)

1.1	-1.8	0.9	1.1	1.3	1.0	-1.5	-16.0	-1.4	0.2	0.6	1.2	-0.7	0.3	4.2	4.3	0.4	19年
2.4	0.1	0.9	1.1	0.1	0.5	-0.9	-17.9	0.1	0.3	0.9	-0.3	-1.1	-0.5	0.4	0.1	0.2	20年
-5.7	-0.2	3.1	4.0	6.5	0.3	-2.2	-18.1	-0.7	0.2	-1.6	-1.2	-1.8	-2.1	-2.5	0	0.2	21年
1.9	-0.6	-5.6	-7.9	0.8	0.2	-1.9	-21.3	-3.2	0.2	0	1.1	-0.7	-1	-1.5	9.6	1.8	22年
1.1	-0.7	-1.5	-1.0	0.1	-3.4	-4.4	-31.9	-1.7	0.3	0.1	3.8	0.3	-1.9	-0.3	26.2	5.2	23年

1. 消費者物価指数の推移(大阪市)(つづき)

年 月	中 分 類													情 報 通 信 関 係 費	
	生 鮮 食 品	生 鮮 魚 介	生 鮮 野 菜	生 鮮 果 物	生 鮮 食 品 を 除 く 総 合	生 鮮 食 品 を 除 く 食 料	持 家 の 帰 属 家 賃 を 除 く 総 合	持 家 の 帰 属 家 賃 を 除 く 住 居	持 家 の 帰 属 家 賃 を 除 く 家 賃	を 除 く 総 合	持 家 の 帰 属 家 賃 及 び 生 鮮 食 品	エ ネ ル ジ	食 料 (酒 類 を 除 く) 及 び エ ネ ル ジ		教 育 関 係 費
ウ ェ イ ト	441	139	217	85	9559	2357	8577	729	597	8136	664	6681	437	1170	502
平成19年平均	102.5	101.4	100.3	109.7	99.8	100.5	100.0	99.1	98.8	99.9	103.7	99.1	101.2	97.1	96.1
平成20年平均	100.9	100.4	100.9	101.9	100.7	103.2	101.0	98.9	98.4	101.0	109.5	98.9	102.3	96.2	96.0
平成21年平均	98.6	97.1	100.0	98.1	100.0	103.7	100.3	98.0	97.5	100.4	104.1	98.3	105.5	94.1	95.8
平成22年平均	102.6	91.2	111.8	102.6	97.6	102.4	99.1	95.7	94.7	98.9	103.4	95.4	100.0	92.6	95.4
平成23年平均	98.2	100.2	96.2	100.4	99.6	99.7	99.4	99.6	99.6	99.5	103.4	99.1	98.7	96.0	99.9
平成23年1月	99.6	100.6	95.6	108.1	99.2	99.1	99.1	99.9	99.8	99.1	100.3	99.1	98.9	97.4	100.0
2月	100.9	95.3	99.6	113.2	99.2	99.4	99.2	99.7	99.6	99.2	100.3	99.0	98.9	96.5	100.0
3月	97.5	96.3	94.8	106.6	99.5	99.4	99.4	99.7	99.7	99.5	101.2	99.3	99.0	96.9	100.0
4月	96.1	98.6	94.7	95.7	99.5	99.7	99.4	99.7	99.7	99.6	101.9	99.2	98.6	96.4	100.0
5月	95.9	102.9	88.9	102.2	99.8	99.7	99.5	99.8	99.8	99.7	102.4	99.5	98.6	97.0	100.0
6月	97.3	98.6	94.3	102.6	99.5	99.3	99.3	99.6	99.6	99.4	102.8	99.2	98.6	95.9	100.0
7月	98.1	101.2	95.4	100.2	99.4	99.8	99.2	99.6	99.6	99.3	103.8	98.8	98.6	95.3	100.0
8月	98.0	104.0	93.1	100.7	99.5	99.9	99.3	99.6	99.6	99.4	104.7	98.8	98.6	96.2	100.0
9月	99.3	102.6	101.4	88.6	99.7	99.9	99.6	99.5	99.4	99.6	105.0	99.1	98.6	95.6	100.0
10月	104.4	99.4	112.0	93.3	99.9	100.2	100.1	99.5	99.5	99.9	105.9	99.3	98.7	96.2	100.0
11月	94.9	99.4	92.8	92.9	99.8	100.3	99.5	99.6	99.5	99.7	106.3	99.0	98.6	94.5	99.5
12月	96.7	103.1	91.2	100.2	99.7	100.1	99.5	99.5	99.4	99.6	106.6	98.9	98.7	94.2	99.5

対前年上昇率(%)

平成19年平均	-2.3	-2.9	-4.1	2.8	-0.1	0.3	0.0	-0.4	-0.7	0.2	1.1	-0.3	0.8	-1.3	-1.4
平成20年平均	-1.6	-1	0.6	-7.1	0.9	2.7	1.0	-0.2	-0.4	1.1	5.6	-0.2	1.1	-0.9	-0.1
平成21年平均	-2.3	-3.3	-0.9	-3.7	-0.7	0.5	-0.7	-0.9	-0.9	-0.6	-4.9	-0.6	3.1	-2.2	-0.2
平成22年平均	4.1	-6.1	11.8	4.6	-2.4	-1.3	-1.2	-2.3	-2.9	-1.5	-0.7	-3	-5.2	-1.6	-0.4
平成23年平均	-1.8	0.2	-3.8	0.4	-0.4	-0.3	-0.6	-0.4	-0.4	-0.5	3.4	-0.9	-1.3	-4.0	-0.1

資料:大阪府総務部統計課「消費者物価指数」

2. たばこ消費状況

単位：本

年次	総本数	成人1人あたり 本数
平成18年度	294,834,311	4,197
19年度	281,969,224	4,003
20年度	232,702,175	3,277
21年度	223,704,142	3,143
22年度	202,914,839	2,850

比率に用いた人口は、各年10月1日現在住民基本台帳人口

資料：課税課

たばこ消費状況の推移

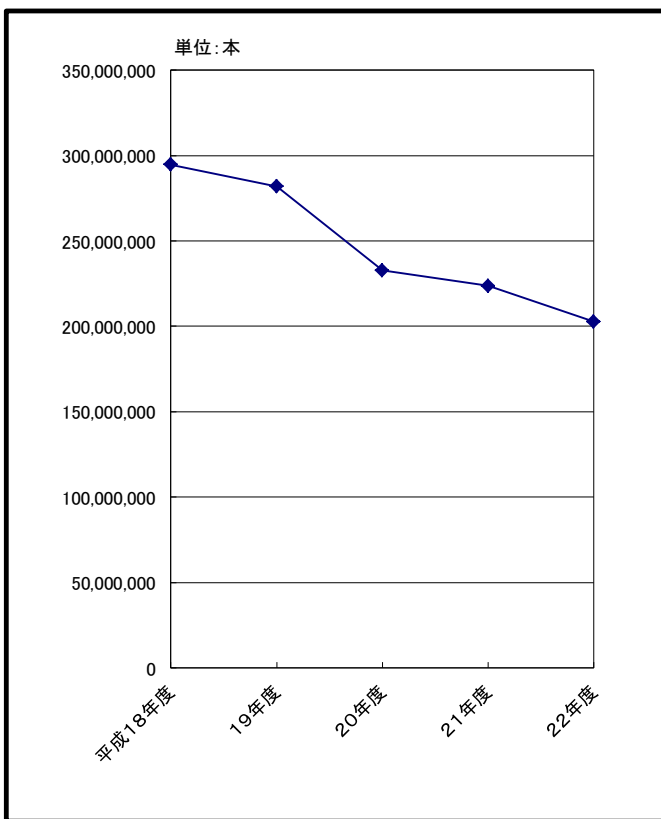

成人1人当たりのたばこ消費

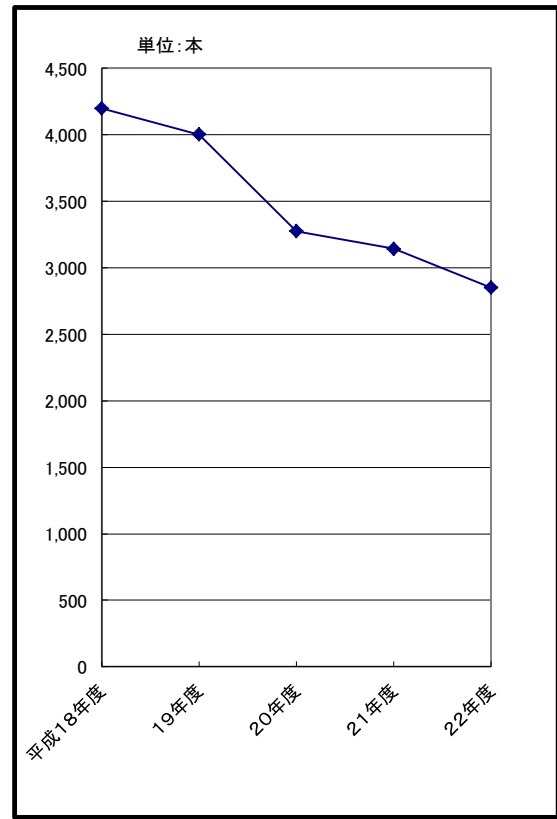

第 10 章 教育・文化・宗教

1. 貝塚市内学校園の在学者の状況

(1) 幼稚園

年次	園数			教員数			職員数		
	総数	公立	私立	総数	公立	私立	総数	公立	私立
平成 18年	14	9	5	105	45	60	15	—	15
19年	14	9	5	109	49	60	14	—	14
20年	14	9	5	111	52	59	13	—	13
21年	14	9	5	108	51	57	13	—	13
22年	14	9	5	114	50	64	14	—	14

各年5月1日現在

学級数			園児数			1学級当たり園児数		
総数	公立	私立	総数	公立	私立	総数	公立	私立
61	23	38	1,486	671	815	24	29	21
60	22	38	1,520	638	882	25	29	23
61	23	38	1,445	618	827	24	27	22
59	22	37	1,396	582	814	24	26	22
57	20	37	1,322	551	771	23	28	21

資料: 学校基本調査

(2) 小学校

年次	学校数	教員数	職員数	学校医 歯科医 薬剤師	学級数	児		
						数		
						総数	男	女
平成 18年	10	336	54	55	216	6,151	3,114	3,037
19年	10	332	52	55	221	6,152	3,096	3,056
20年	10	333	49	56	221	6,194	3,109	3,085
21年	10	336	51	56	218	6,193	3,126	3,067
22年	11	339	52	61	220	6,208	3,113	3,095

各年5月1日現在

童数											1学級 当たり 児童数	
1年		2年		3年		4年		5年		6年		
男	女	男	女	男	女	男	女	男	女	男	女	
539	554	529	516	530	494	522	488	473	488	521	497	28
498	519	556	551	527	515	528	499	514	489	473	483	28
510	509	493	517	560	553	519	514	521	502	506	490	28
513	489	510	506	501	502	556	558	522	513	524	499	28
506	528	514	489	509	509	501	504	555	552	528	513	28

資料: 学校基本調査

(3) 中学校

年次	学校数	教員数	職員数	学校医 歯科医 薬剤師	学級数
平成 18年	5	183	15	27	83
19年	5	192	14	27	86
20年	5	189	14	27	87
21年	5	184	14	27	88
22年	5	189	14	27	90

各年5月1日現在

生徒数										1学級 当たり 生徒数
総数		1年		2年		3年				
男	女	男	女	男	女	男	女	男	女	
2,674	1,393	1,281	495	401	421	464	477	416		32
2,711	1,389	1,322	470	461	497	404	422	457		32
2,685	1,389	1,296	432	434	462	462	495	400		31
2,709	1,354	1,355	455	448	437	437	462	470		31
2,736	1,382	1,354	484	462	459	457	439	435		30

資料:学校基本調査

(4) 高等学校 (定時制含む)

年次	学校数	教員数	生徒数		
			総数	男	女
平成 18年	2	132	1,763	753	1,010
19年	2	122	1,765	775	990
20年	2	121	1,752	747	1,005
21年	2	125	1,762	745	1,017
22年	2	125	1,809	755	1,054

資料:学校基本調査

(5) 小・中学校理由別長期欠席児童生徒数

各年5月1日現在

年次	小学校					中学校				
	総数	病気	経済的 理由	不登校	その他	総数	病気	経済的 理由	不登校	その他
平成 18年	70	19	2	26	23	170	45	1	116	8
19年	57	24	—	16	17	196	87	—	85	24
20年	47	24	—	12	11	170	40	—	68	69
21年	52	27	—	9	16	155	31	—	63	61
22年	47	21	—	11	15	141	19	—	60	62

資料:学校基本調査

2. 中・高等学校卒業者の進路・産業別就職状況

(1) 進路状況

平成23年5月1日現在

進路区分	中学校			高等学校		
	総数	男	女	総数	男	女
卒業者総数	872	438	434	580	233	347
進学者	850	425	425	222	93	129
(うち就職している者)	(-)	(-)	(-)	0	0	0
教育訓練機関等入学者	-	-	-	214	86	128
(うち就職している者)	(-)	(-)	(-)	0	0	0
専修学校	12	5	7	200	74	126
各種学校	-	-	-	5	3	2
公共職業訓練施設等	-	-	-	9	9	0
就職者	6	5	1	88	39	49
一時的な仕事に就いた者	-	-	-	15	5	10
上記以外の者	4	3	1	41	10	31
死亡・不詳	-	-	-	0	0	0

資料: 学校基本調査

① 中学校卒業者の進路状況

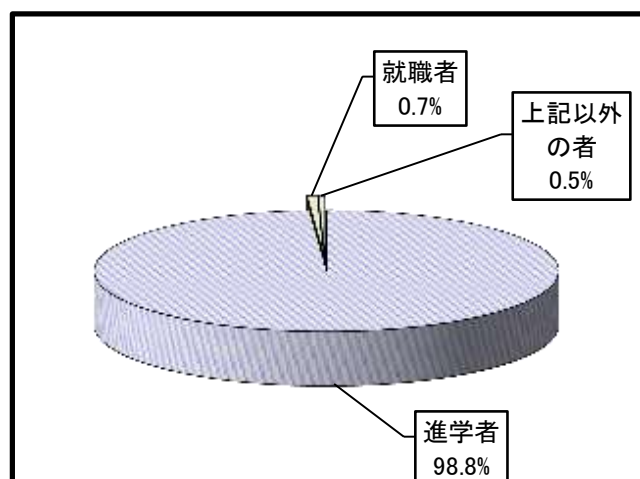

② 高等学校卒業者の進路状況

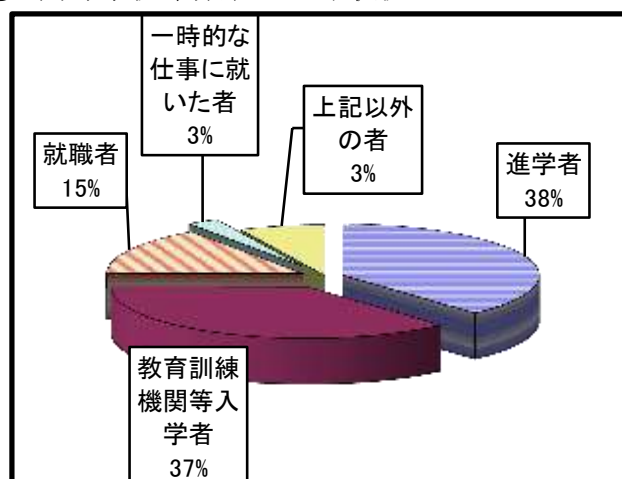

(2) 産業別就職者数

平成23年5月1日現在

産業別	中学校			高等学校		
	総数	男	女	総数	男	女
総数	6	5	1	88	39	49
第一次産業	-	-	-	0	0	0
第二次産業	2	2	-	43	26	17
第三次産業	4	3	1	45	13	32
上記以外のもの	-	-	-	-	-	-

(注) 就職進学者を含む。

資料: 学校基本調査

3. 国宝等文化財

種 別	件 数	種 別	件 数	種 別	件 数
国 宝	1	史 跡	1	府 指 定 文 化 財	8
建 造 物	1	天 然 記 念 物	1	工 芸 品	2
重 要 文 化 財	20			建 造 物	1
絵 画	1			無 形 民 俗	1
彫 刻	18			史 跡	1
建 造 物	1			天 然 記 念 物	2
				歴 史 資 料	1
				府 記 録 選 択	3
				無 形 民 俗	3

平成23年3月末現在

種 別	件 数	種 別	件 数
市 指 定 文 化 財	146	国 登 録	51
建 造 物	2(7)	建 造 物	51
彫 刻	4		
絵 画	44		
古 文 書	3		
書 跡	2		
考 古 資 料	87		
無 形 民 俗	3		
天 然 記 念 物	1		

(注)[]の数字は、員数を示す。

資料:社会教育課

4. 宗 教

平成23年3月末現在

種 別	総 数	種 別	総 数
総 数	67	禅 宗 系	1
神 道 系	10	真 宗 系	25
社 本 庁	6	日 蓮 宗 系	1
金 光 教	1	単 立	1
諸 派	3	キ リ ス ト 系	1
仏 教 系	47	日 本 キ リ ス ト 系	1
天 台 宗 系	2	諸 教	9
真 言 宗 系	3	天 理 教	9
浄 土 宗 系	14	そ の 他	-

資料:社会教育課

5. 図書館の利用状況

(1) 図書館利用者数の推移

各年12月末現在

年次	図書館							移動図書館		
	開館 日数	館内利用者数		貸出数				移動 日数	利用 者数	利用 冊数
		総数	1日平均	総数	一般	児童	1日平均			
平成18年	277	67,067	242	261,239	165,909	95,330	943	178	38,950	186,925
19年	276	67,663	245	273,850	171,445	102,405	992	172	43,515	199,652
20年	272	68,909	253	277,433	176,288	101,145	1,020	171	44,705	202,637
21年	271	71,037	262	287,331	185,402	101,929	1,060	160	43,719	197,939
22年	271	72,438	267	295,589	187,271	108,318	1,091	160	41,189	196,245

(注) 図書館貸出数には、CD貸出を含む。

資料: 市民図書館

(2) 蔵書冊数の推移

年次	総数	総記	哲学	歴史	社会科学	自然科学	工学	産業
平成18年	266,442	5,429	6,506	18,645	21,944	18,213	14,708	5,772
19年	264,676	5,415	6,512	17,198	20,817	18,187	14,658	5,803
20年	265,487	5,236	6,391	16,965	20,974	17,944	14,284	5,754
21年	269,157	5,280	6,569	17,246	21,120	18,191	14,493	5,854
22年	269,865	5,308	6,689	16,913	21,431	18,151	14,787	5,930

各年12月末現在

芸術	語学	文学	郷土 資料
19,347	2,902	146,327	6,649
19,081	2,882	147,552	6,571
19,013	2,918	149,465	6,543
19,128	2,936	151,771	6,569
18,687	2,907	152,282	6,780

資料: 市民図書館

6. 体育施設等利用状況

年次	ふれあい運動広場				二色グラウンド		青少年運動広場		総合体育館			
	グラウンド		テニスコート		男	女	男	女	団体		個人	
	男	女	男	女					男	女		
平成18年	49,350	6,102	13,220	14,896	21,639	2,752	20,458	8,407	41,327	68,148	20,489	
19年	54,596	8,913	13,921	14,656	25,911	3,813	20,202	6,767	44,433	70,687	20,167	
20年	44,033	6,599	14,157	14,684	27,322	4,045	15,940	10,505	46,579	70,921	21,616	
21年	42,936	6,693	14,877	18,531	29,494	5,752	24,342	13,761	43,536	72,134	21,571	
22年	44,806	5,423	13,092	14,879	30,120	5,960	27,875	10,710	48,034	70,237	21,410	

各年12月末現在

公園墓地テニスコート		第1プール		第2プール		第3プール		第4プール		第5プール	
男	女	大人	小人	大人	小人	大人	小人	大人	小人	大人	小人
4,100	2,709	3,058	11,834	813	6,595	3,576	13,259	1,081	7,589	2,388	10,897
4,430	3,610	3,000	11,645	739	7,289	3,578	14,302	1,209	8,666	2,329	11,827
4,557	3,176	3,358	12,641	861	8,339	4,112	15,007	1,576	9,484	2,506	12,975
4,351	2,656	2,720	11,215	896	7,613	4,286	16,362	1,203	7,909	2,060	10,310
4,069	2,867	2,789	9,407	821	7,523	4,544	17,311	1,373	7,874	2,250	12,150

資料: 社会体育課

7. 教育施設等利用状況

年次	中央公民館		山手地区公民館		浜手地区公民館		青少年センター		青少年人権教育交流館	
	回数	人数	回数	人数	回数	人数	回数	人数	回数	人数
平成18年	4,998	104,754	3,104	51,403	2,626	42,353	1,629	20,087	947	28,016
19年	4,676	92,898	2,922	47,698	2,476	36,543	1,538	17,487	987	29,787
20年	4,476	79,339	2,930	49,618	2,570	36,050	1,342	17,859	1,064	29,263
21年	4,611	78,611	2,868	49,880	2,492	34,301	1,442	18,033	1,069	26,857
22年	4,785	75,485	3,133	55,161	2,374	37,069	1,225	14,179	1,671	29,775

各年12月末現在

年次	善兵衛ランド		
	団体	個人	合計
平成18年	2,448	9,739	12,187
19年	1,886	9,660	11,546
20年	2,726	8,839	11,565
21年	1,842	9,639	11,481
22年	2,011	9,715	11,726

資料: 中央公民館・山手地区公民館・浜手地区公民館・青少年課・青少年人権教育交流館・善兵衛ランド

第 11 章 衛生・公害・清掃

1. 衛生

(1) 市立貝塚病院の利用者の推移

①各科別患者数(入院)

年 月	総 数	内 科	小 児 科	外 科	整形外科	皮膚科	泌尿器科	産婦人科	眼 科	耳 鼻 咽喉科	神経内科	形成外科	1 日 平 均
平成18年度	81,732	21,745	4,155	15,560	12,786	-	7,677	17,792	2,017	-	-	-	224
19年度	66,888	6,990	4,624	13,279	12,598	-	7,858	18,832	2,707	-	-	-	183
20年度	65,884	6,527	4,292	13,238	12,673	-	9,039	16,730	3,385	-	-	-	181
21年度	76,458	10,105	4,081	13,909	12,423	-	8,619	22,770	4,078	-	473	-	210
22年度	81,213	13,519	3,740	13,635	12,484	-	8,064	24,626	3,477	-	841	827	223
4月	6,794	1,060	415	1,054	1,148	-	655	1,907	394	-	124	37	226
5月	6,938	1,098	513	1,191	1,046	-	617	2,065	268	-	87	53	224
6月	6,648	1,052	250	1,322	910	-	647	2,040	280	-	61	86	222
7月	7,122	1,215	301	1,150	1,186	-	632	2,185	344	-	39	70	230
8月	7,195	1,041	194	1,282	1,119	-	815	2,285	266	-	38	155	232
9月	7,007	1,045	231	1,209	1,113	-	768	2,311	246	-	24	60	234
10月	6,662	1,113	257	1,123	895	-	673	2,209	349	-	8	35	215
11月	6,623	1,075	277	1,090	1,073	-	680	2,005	236	-	127	60	221
12月	6,768	1,144	458	1,120	1,031	-	680	1,902	291	-	90	52	218
1月	6,028	1,076	274	1,032	996	-	588	1,688	232	-	89	53	194
2月	6,144	1,138	281	957	937	-	560	1,816	292	-	85	78	219
3月	7,284	1,462	289	1,105	1,030	-	749	2,213	279	-	69	88	235

②各科別患者数(外来)

年 月	総 数	内 科	小 児 科	外 科	整形外科	皮膚科	泌尿器科	産婦人科	眼 科	耳 鼻 咽喉科	放射線科	神経内科	形成外科	1 日 平 均
平成18年度	202,526	56,592	15,504	21,064	25,644	14,369	17,417	29,683	15,830	4,359	2,064	-	-	689
19年度	183,569	41,959	13,653	22,308	23,740	13,650	17,562	29,536	15,870	2,786	2,505	-	-	624
20年度	180,639	39,416	13,537	23,500	26,554	12,997	18,280	26,395	16,291	972	2,697	-	-	614
21年度	183,954	35,290	14,369	24,505	27,097	11,806	19,117	27,791	16,110	1,086	2,836	3,935	12	628
22年度	190,224	36,681	15,447	25,237	27,933	11,735	18,959	28,016	15,247	810	2,275	5,295	2,589	647
4月	16,502	3,157	1,335	2,247	2,544	965	1,574	2,440	1,357	72	255	423	133	660
5月	14,840	2,903	1,253	1,950	2,180	943	1,444	2,027	1,206	104	247	390	193	645
6月	16,948	3,128	1,248	2,140	2,490	1,115	1,679	2,659	1,465	71	229	467	257	652
7月	16,203	3,057	1,243	2,268	2,391	1,142	1,508	2,327	1,342	54	249	417	205	623
8月	16,010	3,046	1,205	2,015	2,416	1,116	1,621	2,359	1,229	72	273	455	203	616
9月	15,836	3,118	995	2,120	2,361	1,036	1,577	2,276	1,315	56	364	393	225	660
10月	16,133	3,097	1,202	2,137	2,291	997	1,612	2,359	1,307	66	380	452	233	645
11月	15,824	3,039	1,395	2,090	2,270	900	1,593	2,450	1,183	62	142	475	225	659
12月	16,288	3,204	1,601	2,152	2,339	858	1,689	2,486	1,214	53	38	461	193	679
1月	14,327	2,891	1,216	1,921	2,135	859	1,469	2,007	1,084	82	27	424	212	651
2月	14,566	2,787	1,299	1,909	2,147	801	1,482	2,204	1,174	55	28	444	236	633
3月	16,747	3,254	1,455	2,288	2,369	1,003	1,711	2,422	1,371	63	43	494	274	644

資料:病院事務局

(2) 医療施設数及び医療従事者数 各年12月末現在

年次	医療施設数				医療従事者数			
	病院		診療所	歯科診療所	医師	歯科医師	薬剤師	
	施設	病床						
平成18年	9	2,483	56	32	143	49	99	
19年	9	2,533	61	32	143	49	99	
20年	9	2,460	61	33	151	44	105	
21年	9	2,460	62	35	—	—	—	
22年	9	2,460	63	34	—	—	—	

(注) 1 医療従事者には、一般薬局の薬剤師を含まない。
2 医療従事者数は、隔年実施の「医師、歯科医師、及び薬剤師届出並びに調査」による。

資料: 岸和田保健所

(3) 二類・三類感染症報告数 各年12月末現在

年次	発生総数	コレラ	細菌性赤痢	腸チフス	パラチフス	急性灰白髄炎	ジフテリア	腸管出血性大腸菌感染症
平成18年	1	—	—	—	—	—	—	1
19年	3	—	1	—	—	—	—	2
20年	4	—	—	—	—	—	—	4
21年	4	—	—	—	—	—	—	4
22年	5	—	—	—	—	—	—	5

資料: 岸和田保健所

(4) 予防接種実施状況 各年度末現在

年次	二種混合	三種混合	ポリオ	麻しん	風しん	麻しん・風しん混	日本脳炎	インフルエンザ
平成18年度	519	3,587	1,791	3	41	1,498	22	6,996
19年度	462	3,619	1,810	—	2	1,787	81	8,087
20年度	652	3,612	1,721	6	5	3,379	182	8,690
21年度	696	3,326	1,538	—	1	3,351	138	7,682
22年度	732	3,264	1,717	1	—	3,383	1,926	9,077

資料: 健康推進課

(5) 市民健康診査及びがん検診実施状況 各年度末現在

年次	結核予防接種 (BCG)			結核検診			一般診査 (基本健康診査)			がん検診		
	接種者			受診者			受診者			受診者		
	要精検者	受診者	要精検者	要精検者	受診者	要精検者	要精検者	受診者	要精検者	要精検者	受診者	要精検者
平成18年度		906	6,910	107		8,230	1,131	125				
19年度		869	7,015	81		8,147	1,124	98				
20年度		867	5,982	62		143	1,237	132				
21年度		844	6,021	121		129	1,196	150				
22年度		728	6,244	201		149	1,143	111				

子宮がん		肺がん		乳がん		大腸がん		歯周疾患	骨粗鬆症
受診者	要精検者	受診者	要精検者	受診者	要精検者	受診者	要精検者	受診者	受診者
1,785	18	1,181	37	1,477	173	6,266	378	621	487
1,974	16	1,192	68	1,899	163	6,242	308	532	490
2,070	30	1,206	58	2,042	226	5,245	354	261	501
2,910	45	1,222	33	2,733	278	5,045	358	428	520
2,875	55	1,202	69	2,537	196	5,131	399	391	478

(注) H17.4月より子宮がん・乳がん検診の対象者変更
資料: 健康推進課

年次	公衆浴場	旅館	理容所	美容所	興行場	クリーニング所
平成 18年	14	13	84	109	1	113
19年	14	12	85	111	1	110
20年	16	12	86	112	1	106
21年	15	12	85	113	1	107
22年	17	11	82	123	1	110

資料:岸和田保健所

年次	総数	内科	小児科	歯科	障害者歯科
平成 18年度	1,803	685	640	215	263
19年度	1,030	583	—	204	243
20年度	1,000	577	—	195	228
21年度	1,186	772	—	178	236
22年度	968	527	—	210	231

資料:健康推進課

死因	平成18年	平成19年	平成20年	平成21年	平成22年
総数	781	720	763	736	791
悪性新生物	238	220	237	232	257
脳血管疾患	74	54	61	58	44
心疾患	130	122	138	141	153
肺炎	97	97	110	84	84
結核	2	1	1	2	2
腎不全	16	18	15	23	23
肝疾患	19	10	16	14	17
糖尿病	7	10	15	15	13
老衰	6	4	7	11	14
不慮の事故	27	30	13	16	20
自殺	20	21	21	15	19
その他の	145	133	129	125	145

(注) 1. 人口動態調査用死因簡単分類表に基づく。但し、件数の少ないものは「その他」に含む。

2. 悪性新生物には、性質不詳のものを含む。

3. 肝疾患には、肝硬変を含む。

資料:岸和田保健所・大阪府健康福祉部

(9)乳幼児健康診査実施状況

各年度末現在

年次	4ヵ月児	1歳7ヵ月児	2歳6ヵ月児 歯科	3歳6ヵ月児	経過観察		妊婦一般		乳児一般		乳児後期	
					健診	健康診査	健康診査	健康診査	健康診査	健康診査		
平成18年度	906	909	840	911	317	845	833	752				
19年度	857	900	778	911	362	802	759	696				
20年度	831	860	788	862	320	2,377	708	747				
21年度	854	828	752	844	365	7,722	717	702				
22年度	753	835	699	863	383	8,767	713	678				

資料:健康推進課

(10)狂犬病予防法による飼犬登録数

各年度末現在

年次	平成18年度	平成19年度	平成20年度	平成21年度	平成22年度
飼犬登録数	424	415	409	355	321

資料:健康推進課

(11)葬儀関係使用状況

各年12月末現在

種類	平成18年	平成19年	平成20年	平成21年	平成22年
総数	777	739	768	756	789
1号 市内大	107	52	50	35	27
〃 市内小	—	—	—	—	—
〃 市外	—	1	—	—	—
2号 市内大	37	25	26	11	9
〃 市内小	1	—	—	—	—
〃 市外	1	3	—	—	—
3号 市内大	23	22	28	33	25
〃 市内小	—	—	2	—	—
〃 市外	—	—	1	—	1
神式	2	2	—	3	—
キリスト式	—	—	—	—	—
一部使用市	540	565	580	605	660
〃 市外	48	55	58	51	49
死胎	18	14	23	18	18

資料:生活衛生課

2. 公害

(1)公害苦情件数及び処理状況

各年12月末現在

年次	総数		大気汚染		水質汚濁		騒音		振動		悪臭		土壌汚染		野焼き		その他	
	受理	処理	受理	処理	受理	処理	受理	処理	受理	処理	受理	処理	受理	処理	受理	処理	受理	処理
平成18年	190	190	17	17	24	24	15	15	4	4	23	23	—	—	42	42	65	65
19年	174	174	10	10	19	19	25	25	2	2	31	31	—	—	35	35	52	52
20年	152	152	10	10	23	23	21	21	—	—	19	19	2	2	41	41	36	36
21年	102	102	7	7	21	21	7	7	2	2	12	12	—	—	20	20	33	33
22年	97	97	4	4	13	13	13	13	—	—	21	21	—	—	16	16	30	30

資料:環境政策課

(2)光化学スモッグ発令状況

年 月	予 報		注 意 報	
	府下全域	貝 塚 地 域	府下全域	貝 塚 地 域
平成18年	18	6	17	4
19年	14	4	11	2
20年	8	3	7	2
21年	15	7	13	3
22年	17	3	12	1
23年	4	2	4	1
5月	-	-	-	-
6月	-	-	-	-
7月	1	1	1	-
8月	2	1	2	1
9月	1	-	1	-
10月	-	-	-	-

資料:環境政策課

3. 清 掃

(1)一般廃棄物収集状況

単位:t

年 次	総 収 集 量	家 庭 系											事業系 許可業者 収集量	業者等が 直接焼却 工場へ搬 入した量
		直 営 収 集 量						委 託 収 集 量						
		可燃ご み	粗大ご み 可燃	粗大ご み 金属	粗大ご み 不燃	資源ご み 缶・びん	小 計	可燃 ごみ	粗大 ごみ	資源 ごみ 缶・びん	資源 ごみ ペット・フ ラ	小 計		
平成18年度	38,652	17,777	-	-	10	976	18,763	-	313	-	1,198	1,511	13,032	5,346
19年度	37,265	17,479	115	101	22	913	18,630	-	-	-	1,232	1,232	12,739	4,664
20年度	35,915	12,067	90	92	21	602	12,872	5,126	-	245	1,169	6,540	11,732	4,771
21年度	34,855	11,742	98	84	24	615	12,563	5,438	-	255	1,153	6,846	11,278	4,168
22年度	34,005	8,145	116	87	27	422	8,797	8,171	-	412	1,082	9,665	11,516	4,027

(2)不法投棄廃棄物収集状況

年 次	受 付 件 数	家 電 リ サ イ ク ル 法 対 象 品 目					そ の 他 の 投 棄 物					単位:kg		
		テレビ	冷蔵庫	洗濯機	エアコン	その他	タイヤ	バッテ リー	バイク	自転車	がれき類	可燃物	金属類	
平成18年度	223	31	25	13	1	184	12	14	107	1,580	11,900	13,240		
19年度	209	16	19	5	-	56	3	5	77	1,350	4,080	11,590		
20年度	198	39	11	5	1	150	2	10	93	2,470	5,850	3,080		
21年度	219	51	15	4	1	133	5	28	97	1,010	2,540	3,640		
22年度	206	48	12	4	-	99	10	7	121	440	6,200	5,430		

資料:廃棄物対策課

(3)し尿処理状況

各年12月末現在 単位:kl

年 次	延 収 集 世 帯 数	延 収 集 人 口	収 集 量 (浄 化 槽 含 む)
平成18年	111,593	350,623	47,181
19年	106,663	335,095	46,579
20年	102,008	319,381	42,995
21年	99,229	308,539	43,627
22年	95,996	297,454	47,867

資料:生活衛生課

第12章 社会福祉・社会保障

1. 社会福祉

(1) 生活保護状況

年次	被保護世帯	被保護人員	人員保護率(%)	扶助	
				総額	生活
平成18年度	769	1,060	11.72	1,976,014	612,210
19年度	721	973	10.75	1,706,273	562,006
20年度	769	1,055	11.66	1,895,363	606,869
21年度	905	1,287	14.20	2,129,115	747,161
22年度	1,084	1,586	17.53	2,612,263	898,668

単位:千円

別保護費						施設事務費
住宅	教育	介護	医療	出産・生業・葬祭		
166,841	6,386	35,976	1,133,920	4,094	16,587	
153,673	5,178	35,818	945,408	4,190	15,429	
169,936	5,999	35,533	1,053,512	6,316	17,198	
224,921	11,629	39,075	1,076,980	11,788	17,561	
280,850	15,993	45,269	1,341,655	10,055	19,773	

(注) 人員保護率に用いる人口は各年12月末現在の人口による。

資料:社会福祉課

(2) 身体障害者手帳所有者数の推移

各年12月末現在

年次	総数	肢体不自由	視覚障害	聴覚障害	音声言語障害	内部障害
平成18年	3,566	2,083	285	246	32	920
19年	3,646	2,130	275	252	36	953
20年	3,728	2,176	277	248	37	990
21年	3,770	2,205	263	258	38	1,006
22年	3,839	2,260	255	254	35	1,035

資料:障害福祉課

(3) 知的障害者名簿登録数の推移

各年12月末現在

年次	総数	重度	中度	軽度
平成18年	523	290	118	115
19年	557	303	129	125
20年	569	305	131	133
21年	590	306	137	147
22年	611	316	139	156

資料:障害福祉課

(4) 保育所別児童数の推移

年次	総数	市立保育所						
		総数	津田	木島	葛城	東	三ツ松	
平成18年	1,908	528	138	108	77	118	87	
19年	1,886	516	130	110	71	120	85	
20年	1,920	371	129	102	70	—	70	
21年	1,969	367	128	100	74	—	65	
22年	1,986	363	125	100	74	—	64	

各年4月1日現在

総数	私立保育所													
	橋本	久保	脇浜	永寿台	パルティ 道教寺	ピアニ 道教寺	貝塚南	貝塚 中央	海塚	ひさほ	おおぞら	ネイチャー ランド東山	ひがし	まーぶる
1,380	193	100	90	110	198	—	130	136	126	67	101	129	—	—
1,370	182	99	89	94	177	56	127	133	127	66	99	121	—	—
1,549	183	101	89	107	179	98	129	124	133	66	97	126	117	—
1,602	187	95	89	119	162	119	129	120	132	55	102	116	135	42
1,623	189	96	89	117	156	127	117	116	128	62	96	119	128	83

(注) 平成20年4月 東保育所の移設を伴う民営化により、ひがし保育園開設

(注) 平成21年4月 まーぶる保育園開設

資料:児童福祉課

(5) 介護保険要介護・要支援認定者数及びサービスの利用状況 各年12月分事業状況報告

施設	平成18年	平成19年	平成20年	平成21年	平成22年
要介護・要支援認定者数	2,954	3,069	3,148	3,279	3,502
要支援	—	—	—	—	—
要支援 1	544	473	443	430	433
要支援 2	374	467	499	523	570
要介護 1	549	484	442	477	481
要介護 2	435	481	543	581	641
要介護 3	376	442	475	455	513
要介護 4	353	393	403	437	466
要介護 5	323	329	343	376	398
在宅サービス利用者数	1,676	1,772	1,864	2,034	2,216
施設サービス利用者数	452	445	458	438	445
介護老人福祉施設	175	182	189	187	186
介護老人保健施設	189	173	172	172	176
介護療養型医療施設	88	90	97	79	83
地域密着型サービス利用者数	48	98	114	122	123

(注)平成18年4月制度改正にともない、認定区分が変更されました。

資料:高齢介護課

(6) やすらぎ老人福祉センター利用状況 各年12月末現在

区分	平成18年	平成19年	平成20年	平成21年	平成22年
総数	21,489	20,700	20,374	20,189	19,635
男	5,528	5,757	6,096	5,652	5,912
女	15,961	14,943	14,278	14,537	13,723

資料:やすらぎ老人福祉センター

(7) 老人福祉センター利用状況 各年12月末現在

区分	平成18年	平成19年	平成20年	平成21年	平成22年
総数	44,498	42,282	41,142	39,570	39,286
クラブ活動	35,099	34,370	33,974	32,845	31,746
設備機能	9,399	7,912	7,168	6,725	7,540

資料:市民福祉センター

(8) ひと・ふれあいセンター利用状況 各年12月末現在

区分	平成18年	平成19年	平成20年	平成21年	平成22年
回数	507	499	493	456	515
人数	6,003	6,480	6,602	7,223	6,780

資料:ひと・ふれあいセンター

2. 社会 保 障

(1) 国民健康保険加入・給付の推移

(加入状況)

各年12月末現在

年 次	世 帯			人 口		
	加入世帯	総 世 帯	加 入 率	加入人口	総 人 口	加 入 率
平成 18年	16,302	34,103	47.80%	31,315	90,079	34.76%
19年	16,480	34,497	47.77%	31,103	90,017	34.55%
20年	13,144	35,462	37.07%	24,336	90,775	26.81%
21年	13,064	33,614	38.86%	23,977	90,668	26.44%
22年	12,970	33,119	39.16%	23,736	90,413	26.25%

(給付状況)

各年度末現在 単位:円

年 次	療 養 給 付 費		療 養 費		高 額 療 養 費	
	件 数	金 額	件 数	金 額	件 数	金 額
平成 18年度	293,677	6,801,352,956	15,343	131,317,850	6,866	517,122,804
19年度	316,533	5,553,519,646	17,130	148,206,683	7,663	593,356,758
20年度	320,737	5,443,126,661	17,944	146,694,528	9,520	613,455,084
21年度	294,169	5,507,796,325	17,070	157,535,389	8,950	659,424,589
22年度	314,355	5,661,911,252	19,423	148,555,455	10,436	707,088,593

資料:国保年金課

(2) 老齢福祉年金支給の推移

各年度末現在

単位:千円

年 次	老 齢 福 祉 年 金		
	受 給 権 者 数	受 給 者 数	支 給 額
平成 18年度	13	12	3,246
19年度	11	10	3,107
20年度	7	7	2,163
21年度	5	5	1,351
22年度	0	0	0

資料:国保年金課

(3) 国民年金加入の推移

各年度末現在

年 次	総 数	強 制 加 入	任 意 加 入
平成 18年度	23,420	23,240	180
19年度	22,671	22,488	183
20年度	22,202	22,012	190
21年度	22,069	21,866	203
22年度	21,739	21,531	208

資料:国保年金課

(4) 拠出制国民年金支給の推移

旧 法

年 次	総 数		障 害 年 金	
	受 給 者 数	支 給 額	受 給 者 数	支 給 額
平成 18年度	2,064	744,747	67	60,000
19年度	1,895	686,001	63	56,238
20年度	1,730	621,840	57	50,891
21年度	1,584	571,764	54	48,119
22年度	1,411	512,356	52	45,942

資料: 国保年金課

各年度末現在 単位: 千円

老 齢 年 金		通 算 老 齢 年 金	
受 給 者 数	支 給 額	受 給 者 数	支 給 額
1,301	549,261	696	135,486
1,180	500,789	652	128,974
1,052	448,368	621	122,581
957	410,318	573	113,327
837	361,141	522	105,273

新 法

年 次	総 数		障 害 基 礎 年 金		遺 族 基 礎 年 金	
	受 給 者 数	支 給 額	受 給 者 数	支 給 額	受 給 者 数	支 給 額
平成 18年度	13,991	9,179,830	1,147	1,025,382	207	155,451
19年度	14,885	9,787,686	1,202	1,072,076	227	173,246
20年度	15,741	10,378,196	1,238	1,102,643	220	172,617
21年度	16,513	10,919,931	1,253	1,113,227	203	159,444
22年度	17,121	11,343,608	1,297	1,147,278	211	162,343

資料: 国保年金課

各年度末現在 単位: 千円

老 齢 基 礎 年 金		寡 婦 年 金	
受 給 者 数	支 給 額	受 給 者 数	支 給 額
12,611	7,987,044	26	11,953
13,429	8,530,095	27	12,269
14,258	9,091,565	25	11,371
15,036	9,637,729	21	9,531
15,594	10,025,166	19	8,821

(5)大阪府母子寡婦福祉資金貸付の推移

年次	総数			生活資金			技能習得資金			修学資金		
	申込数	申込金額	決定金額	申込数	申込金額	決定金額	申込数	申込金額	決定金額	申込数	申込金額	決定金額
平成18年度	51	54,379	52,692	4	10,776	10,776	4	2,829	2,829	21	34,287	34,287
19年度	56	43,080	42,395	3	1,181	1,181	3	1,434	1,434	19	31,935	31,935
20年度	77	72,497	71,987	1	3,384	3,384	1	504	504	28	58,194	58,194
21年度	99	119,854	94,778	9	23,334	2,802	6	5,778	2,966	37	79,099	79,099
22年度	74	102,830	102,678	0	—	—	2	2,112	2,112	39	91,321	91,321

資料: 児童福祉課

事業継続資金			事業開始資金			就学支度資金			修業資金			住宅資金		
申込数	申込金額	決定金額	申込数	申込金額	決定金額	申込数	申込金額	決定金額	申込数	申込金額	決定金額	申込数	申込金額	決定金額
—	—	—	—	—	—	20	6,022	4,335	—	—	—	—	—	—
—	—	—	—	—	—	28	6,859	6,174	1	1,200	1,200	—	—	—
—	—	—	—	—	—	43	9,733	9,223	—	—	—	—	—	—
—	—	—	—	—	—	42	10,294	8,562	2	1,074	1,074	—	—	—
0	—	—	0	—	—	26	6,248	6,096	2	2,120	2,120	0	—	—

各年度末現在 単位:千円

結婚資金			就職支度金			転宅資金			特例児童扶養資金		
申込数	申込金額	決定金額	申込数	申込金額	決定金額	申込数	申込金額	決定金額	申込数	申込金額	決定金額
—	—	—	—	—	—	2	465	465	—	—	—
—	—	—	—	—	—	2	471	471	—	—	—
—	—	—	—	—	—	4	682	682	—	—	—
—	—	—	—	—	—	3	275	275	—	—	—
0	—	—	0	—	—	5	1,029	1,029	0	—	—

(6)子ども手当受給の推移

各年12月末現在

区分	平成18年	平成19年	平成20年	平成21年	平成22年
総数	7,544	7,453	7,470	7,350	10,250
被用者	5,170	5,164	5,217	5,113	7,375
非被用者	2,130	2,076	2,034	2,030	2,875
特例給付	244	213	219	207	0

(注)平成21年までは児童手当

(注)平成22年より子ども手当に名称変更され、所得制限が廃止された

資料: 児童福祉課

第13章 行 財 政

1.財 政

(1)会計別財政規模の推移

会 計		平成18年度		平成19年度	
		歳 入	歳 出	歳 入	歳 出
一般会計	予算額	27,150,576	27,150,576	28,132,341	28,132,341
	決算額	25,619,885	25,187,257	25,681,358	25,542,951
特別会計	国 保 予算額	9,367,562	9,367,562	10,143,955	10,143,955
	と 蓄 場 決算額	9,010,404	8,924,097	10,049,806	9,740,351
	下 水 道 予算額	3,504	3,504	4,686	4,686
	財 産 区 決算額	3,138	3,138	4,311	4,311
	老 人 保 健 予算額	4,052,109	4,052,109	4,177,092	4,177,092
	介 護 保 険 決算額	3,068,495	3,063,599	3,665,368	3,660,058
	後 期 高 齢 者 医 療 事 業 予算額	1,290,996	1,290,996	1,234,705	1,234,705
	水 道 収 益 的 事 業 決算額	1,287,679	83,774	1,224,970	46,998
	道 路 収 益 的 事 業 予算額	7,409,999	7,409,999	7,613,840	7,613,840
	企 業 会 計 病 院 事 業 決算額	7,240,465	7,286,089	7,152,168	7,299,192
	後 期 高 齢 者 医 療 事 業 予算額	4,627,823	4,627,823	4,628,929	4,628,929
	水 道 収 益 的 事 業 決算額	54,828	54,828	4,427,111	4,310,732
	道 路 収 益 的 事 業 決算額	4,258,628	4,083,091	32,323	32,323
	企 業 会 計 病 院 事 業 決算額	15,861	14,121	23,684	19,406
後 期 高 齢 者 医 療 事 業 予算額	—	—	—	—	
水 道 収 益 的 事 業 決算額	—	—	—	—	
道 路 収 益 的 事 業 予算額	2,166,343	2,091,105	2,058,443	2,017,107	
道 路 収 益 的 事 業 決算額	2,065,986	1,952,935	2,135,834	1,975,244	
道 路 収 益 的 事 業 予算額	171,120	592,524	224,435	803,732	
道 路 収 益 的 事 業 決算額	223,994	333,819	223,367	718,749	
道 路 収 益 的 事 業 予算額	5,696,639	5,961,730	5,786,148	6,202,674	
道 路 収 益 的 事 業 決算額	5,166,351	5,572,466	4,688,502	5,529,945	
道 路 収 益 的 事 業 予算額	1,122,100	1,549,566	81,000	508,154	
道 路 収 益 的 事 業 決算額	1,122,100	1,523,573	79,900	504,135	

(注) 1. 平成20年度より後期高齢者医療事業特別会計が設けられました。

資料:会計課

(2)平成22年度会計別決算

①一般会計(歳入)

単位:千円・%

科 目	予 算 現 額	構 成 比	決 算 額	構 成 比
市 税	11,427,922	34.18%	11,535,514	36.67%
地 方 譲 与 税	203,600	0.61%	201,511	0.64%
利 子 割 交 付 金	50,000	0.15%	54,184	0.17%
配 当 割 交 付 金	20,000	0.06%	25,765	0.08%
株 式 等 譲 渡 所 得 割 交 付 金	15,000	0.04%	8,760	0.03%
地 方 消 費 税 交 付 金	817,000	2.44%	800,377	2.54%
自 動 車 取 得 税 交 付 金	120,000	0.36%	89,599	0.28%
地 方 特 例 交 付 金	232,000	0.69%	196,078	0.62%
地 方 交 付 税	4,470,586	13.37%	4,470,586	14.21%
交 通 安 全 対 策 特 別 交 付 金	19,000	0.06%	20,433	0.06%
分 担 金 及 び 負 担 金	546,622	1.64%	495,043	1.57%
使 用 料 及 び 手 数 料	503,450	1.51%	450,212	1.43%
国 庫 支 出 金	5,583,293	16.70%	5,099,163	16.21%
府 支 出 金	2,099,690	6.28%	2,066,047	6.57%
府 財 産 収 入 金	195,013	0.58%	115,455	0.37%
寄 附 金	1,740	0.01%	2,284	0.01%
繰 上 入 金	1,506,286	4.51%	645,094	2.05%
繰 上 越 金	152,000	0.45%	155,312	0.49%
諸 収 入 金	433,913	1.30%	432,481	1.37%
市 債	5,034,758	15.06%	4,589,758	14.59%
歳 入 合 計	33,431,873	100.00%	31,453,656	100.00%

単位:千円

平成20年度		平成21年度		平成22年度	
歳入	歳出	歳入	歳出	歳入	歳出
33,753,278	33,753,278	35,496,694	35,496,694	33,431,873	33,431,873
29,836,794	29,694,983	30,742,242	30,586,930	31,453,656	31,304,949
10,095,813	10,095,813	10,334,149	10,334,149	10,158,307	10,158,307
9,722,230	9,542,689	9,581,086	9,478,954	9,651,679	9,295,606
3,359	3,359	2,489	2,489	2,198	2,198
3,032	3,032	2,250	2,250	2,059	2,059
4,734,765	4,734,765	3,948,664	3,948,664	4,988,704	4,988,704
4,307,951	4,294,781	3,697,528	3,686,579	4,724,150	4,715,710
1,179,547	1,179,547	1,199,576	1,199,576	1,109,555	1,109,555
1,199,560	44,616	1,177,663	42,851	1,154,363	53,635
908,142	908,142	30,259	30,259	8,168	8,168
849,982	857,374	14,752	17,214	3,651	3,651
保険事業勘定	保険事業勘定	保険事業勘定	保険事業勘定	保険事業勘定	保険事業勘定
4,785,525	4,785,525	4,979,579	4,979,579	5,240,702	5,240,702
介護サービス事業勘定	介護サービス事業勘定	介護サービス事業勘定	介護サービス事業勘定	介護サービス事業勘定	介護サービス事業勘定
22,874	22,874	14,421	14,421	12,260	12,260
保険事業勘定	保険事業勘定	保険事業勘定	保険事業勘定	保険事業勘定	保険事業勘定
4,706,989	4,580,087	4,877,910	4,783,109	5,090,683	5,020,477
介護サービス事業勘定	介護サービス事業勘定	介護サービス事業勘定	介護サービス事業勘定	介護サービス事業勘定	介護サービス事業勘定
19,110	19,110	11,718	9,896	14,335	8,937
783,520	783,520	730,854	730,854	778,537	778,537
661,632	645,688	716,570	709,089	755,760	747,008
2,120,924	2,059,993	2,187,424	2,130,301	2,043,695	1,997,137
2,039,464	1,920,837	2,028,562	1,957,573	2,007,086	1,853,792
178,427	640,824	158,282	516,582	148,560	740,441
168,991	510,213	172,365	459,653	109,654	447,865
5,640,514	5,802,836	5,344,409	5,809,016	6,142,432	6,287,533
4,678,648	5,408,081	5,268,228	5,656,512	5,644,568	5,872,215
75,500	617,757	245,100	614,928	522,600	1,047,358
44,500	583,857	247,155	614,347	525,045	1,043,559

一般会計(歳出)

単位:千円・%

科	目	予 算 現 額	構 成 比	決 算 額	構 成 比
議	会	272,382	0.81%	265,830	0.85%
総	務	6,240,168	18.67%	5,934,252	18.96%
民	生	12,770,583	38.20%	12,089,314	38.62%
衛	生	3,917,312	11.72%	3,702,832	11.83%
労	働	25,652	0.08%	22,164	0.07%
農	水 産 業	307,789	0.92%	287,542	0.92%
商	工	130,759	0.39%	109,253	0.35%
土	木	2,664,385	7.97%	2,473,762	7.90%
消	防	927,982	2.78%	868,325	2.77%
教	育	3,248,417	9.72%	2,692,496	8.60%
公	債	2,786,586	8.34%	2,725,192	8.71%
諸	支 出	133,987	0.40%	133,987	0.43%
予	備	5,871	0.02%	0	0.00%
歳	出 合 計	33,431,873	100.00%	31,304,949	100.00%

(2)平成22年度会計別決算(つづき)

②国民健康保険事業特別会計(歳入)

科 目	予 算 現 額	構 成 比	決 算 額	構 成 比
国民健康保険料	2,143,182	21.10%	2,074,198	21.49%
一部負担金	2	0.00%	0	0.00%
使用料及び手数料	49	0.00%	30	0.00%
国庫支出金	2,438,425	24.00%	2,672,101	27.69%
療養給付費等交付金	427,509	4.21%	482,598	5.00%
前期高齢者交付金	2,151,654	21.18%	2,043,401	21.17%
府支出金	497,710	4.90%	471,487	4.89%
共同事業交付金	1,577,453	15.53%	1,194,544	12.38%
繰入金	834,271	8.21%	599,303	6.21%
諸収入	17,361	0.17%	11,885	0.12%
繰越金	70,691	0.70%	102,132	1.06%
歳入合計	10,158,307	100.00%	9,651,679	100.00%

資料:会計課

③と畜場特別会計(歳入)

科 目	予 算 現 額	構 成 比	決 算 額	構 成 比
事業収入	3	0.14%	1	0.05%
府支出金	8	0.36%	17	0.83%
繰入金	2,186	99.45%	2,041	99.13%
諸収入	1	0.05%	0	0.00%
歳入合計	2,198	100.00%	2,059	100.00%

資料:会計課

④下水道特別会計(歳入)

科 目	予 算 現 額	構 成 比	決 算 額	構 成 比
分担金及び負担金	45,337	0.91%	43,555	0.92%
使用料及び手数料	835,276	16.74%	759,083	16.07%
国庫支出金	525,000	10.52%	525,200	11.12%
繰入金	1,505,974	30.19%	1,465,974	31.03%
繰越金	10	0.00%	10,949	0.23%
諸収入	2,407	0.05%	9,889	0.21%
市債	2,074,700	41.59%	1,909,500	40.42%
歳入合計	4,988,704	100.00%	4,724,150	100.00%

資料:会計課

⑤財産区特別会計(歳入)

科 目	予 算 現 額	構 成 比	決 算 額	構 成 比
財産収入	15,375	1.39%	15,377	1.33%
繰越金	1,088,745	98.12%	1,134,811	98.31%
諸収入	5,435	0.49%	4,175	0.36%
歳入合計	1,109,555	100.00%	1,154,363	100.00%

資料:会計課

国民健康保険事業特別会計(歳出)

単位：千円・%

科	目	予算現額	構成比	決算額	構成比
総	務	199,842	1.97%	180,308	1.94%
保	險	6,828,532	67.22%	6,616,698	71.18%
後	期	982,187	9.67%	973,745	10.48%
前	期	2,520	0.02%	1,694	0.02%
老	人	21,183	0.21%	17,343	0.19%
介	護	404,464	3.98%	403,042	4.34%
共	同	1,577,709	15.53%	1,010,710	10.87%
保	健	74,856	0.74%	52,300	0.56%
公	債	7,722	0.08%	0	0.00%
諸	支	40,113	0.39%	39,766	0.43%
予	備	19,179	0.19%	0	0.00%
基	金	0	0.00%	0	0.00%
歳	出	10,158,307	100.00%	9,295,606	100.00%

と畜場特別会計(歳出)

単位：千円・%

科	目	予算現額	構成比	決算額	構成比
総	務	2,198	100.00%	2,059	100.00%
歳	出	2,198	100.00%	2,059	100.00%

下水道特別会計(歳出)

単位：千円・%

科	目	予算現額	構成比	決算額	構成比
総	務	583,958	11.71%	509,550	10.81%
事	業	1,698,809	34.05%	1,512,441	32.07%
公	債	2,704,937	54.22%	2,693,719	57.12%
予	備	1,000	0.02%	0	0.00%
歳	出	4,988,704	100.00%	4,715,710	100.00%

財産区特別会計(歳出)

単位：千円・%

科	目	予算現額	構成比	決算額	構成比
総	務	91,852	8.28%	53,635	100.00%
予	備	1,017,703	91.72%	0	0.00%
歳	出	1,109,555	100.00%	53,635	100.00%

(2)平成22年度会計別決算(つづき)

⑥老人保健特別会計(歳入)

単位：千円・%

科 目	予 算 現 額	構 成 比	決 算 額	構 成 比
支 払 基 金 交 付 金	2,649	32.43%	124	3.40%
国 庫 支 出 金	3,260	39.91%	1,913	52.40%
府 支 出 金	814	9.97%	478	13.09%
繰 入 金	339	4.15%	0	0.00%
諸 収 入	1,106	13.54%	1,136	31.11%
歳 入 合 計	8,168	100.00%	3,651	100.00%

資料:会計課

⑦介護保険事業特別会計(保険事業勘定)(歳入)

単位：千円・%

科 目	予 算 現 額	構 成 比	決 算 額	構 成 比
保 険 料	917,525	17.51%	927,090	18.21%
使 用 料 及 び 手 数 料	102	0.00%	129	0.00%
国 庫 支 出 金	1,114,751	21.27%	1,085,499	21.32%
支 払 基 金 交 付 金	1,469,909	28.05%	1,415,770	27.81%
府 支 出 金	726,882	13.87%	692,017	13.59%
財 産 収 入	1	0.00%	0	0.00%
繰 入 金	910,305	17.37%	870,375	17.10%
繰 越 金	94,801	1.81%	94,801	1.86%
諸 収 入	6,426	0.12%	5,002	0.10%
歳 入 合 計	5,240,702	100.00%	5,090,683	100.00%

資料:会計課

⑧介護保険事業特別会計(サービス事業勘定)(歳入)

単位：千円・%

科 目	予 算 現 額	構 成 比	決 算 額	構 成 比
サ ー ビ ス 事 業 収 入	12,260	100.00%	12,506	87.24%
繰 越 金	0	0.00%	1,822	12.71%
諸 収 入	0	0.00%	7	0.00%
歳 入 合 計	12,260	100.00%	14,335	100.00%

資料:会計課

⑨後期高齢者医療事業特別会計(歳入)

単位：千円・%

科 目	予 算 現 額	構 成 比	決 算 額	構 成 比
後 期 高 齢 者 医 療 保 険 料	586,619	75.35%	565,902	74.88%
使 用 料 及 び 手 数 料	129	0.02%	0	0.00%
繰 入 金	191,774	24.63%	182,242	24.11%
諸 収 入	15	0.00%	136	0.02%
繰 越 金	0	0.00%	7,480	0.99%
国 庫 支 出 金	0	0.00%	0	0.00%
歳 入 合 計	778,537	100.00%	755,760	100.00%

資料:会計課

老人保健特別会計(歳出)

単位：千円・%

科 目	予 算 現 額	構 成 比	決 算 額	構 成 比
医 療 諸 費	4,600	56.32%	84	2.30%
諸 支 出 金	1,106	13.54%	1,105	30.27%
前 年 度 繰 上 充 用 金	2,462	30.14%	2,462	67.43%
歳 出 合 計	8,168	100.00%	3,651	100.00%

資料:会計課

介護保険事業特別会計(保険事業勘定)(歳出)

単位：千円・%

科 目	予 算 現 額	構 成 比	決 算 額	構 成 比
総 務 費	169,866	3.24%	155,458	3.10%
保 險 給 付 費	4,850,000	92.54%	4,684,412	93.31%
地 域 支 援 事 業 費	118,925	2.27%	86,109	1.72%
基 金 積 立 金	60,555	1.16%	60,455	1.20%
公 債 費	2,000	0.04%	0	0.00%
諸 支 出 金	34,356	0.66%	34,043	0.68%
予 備 費	5,000	0.10%	0	0.00%
歳 出 合 計	5,240,702	100.00%	5,020,477	100.00%

資料:会計課

介護保険事業特別会計(サービス事業勘定)(歳出)

単位：千円・%

科 目	予 算 現 額	構 成 比	決 算 額	構 成 比
総 務 費	8,202	66.90%	4,962	55.52%
サ ー ビ ス 事 業 費	4,058	33.10%	3,975	44.48%
歳 出 合 計	12,260	100.00%	8,937	100.00%

資料:会計課

後期高齢者医療事業特別会計(歳出)

単位：千円・%

科 目	予 算 現 額	構 成 比	決 算 額	構 成 比
総 務 費	41,884	5.38%	34,526	4.62%
後 期 高 齢 者 医 療 広 域 連 合 納 付 金	733,643	94.23%	711,637	95.26%
諸 支 出 金	2,010	0.26%	845	0.11%
予 備 費	1,000	0.13%	0	0.00%
歳 出 合 計	778,537	100.00%	747,008	100.00%

資料:会計課

(2)平成22年度会計別決算(つづき)

⑩水道事業会計

単位:千円

科 目	予 算 額	決 算 額
収 益 的 収 入 及 び 支 出		
水 道 事 業 収 益	2,043,695	2,007,086
営 業 収 益	1,677,605	1,705,371
営 業 外 収 益	361,452	297,056
特 別 利 益	4,638	4,659
水 道 事 業 費 用	1,997,137	1,853,792
営 業 費 用	1,600,962	1,495,113
営 業 外 費 用	391,525	355,863
特 別 損 失	4,650	2,816
資 本 的 収 入 及 び 支 出		
資 本 的 収 入	148,560	109,654
企 業 債 金	100,000	70,000
他 会 計 負 担 金	6,560	5,950
工 事 納 付 金	42,000	33,579
資 本 的 支 出	740,441	447,865
建 設 改 良 費	594,917	302,342
企 業 債 償 還 金	145,524	145,523

資料:上下水道部総務課

⑪病院事業会計

単位:千円

科 目	予 算 額	決 算 額
収 益 的 収 入 及 び 支 出		
事 業 収 益	6,142,432	5,644,568
医 業 収 益	5,545,408	5,095,566
医 業 外 収 益	571,080	523,057
特 別 利 益	25,944	25,945
事 業 費 用	6,287,533	5,872,215
医 業 費 用	5,965,745	5,569,837
医 業 外 費 用	319,788	300,597
特 別 損 失	2,000	1,781
資 本 的 収 入 及 び 支 出		
資 本 的 収 入	522,600	525,045
企 業 債 金	62,600	62,600
他 会 計 補 助 金	380,000	380,000
他 会 計 負 担 金	80,000	80,000
補 助 金	0	2,145
寄 付 金	0	300
資 本 的 支 出	1,047,358	1,043,559
建 設 改 良 費	488,100	484,302
企 業 債 償 還 金	559,258	559,257

資料:病院事務局

(3) 地方債現在高の状況

各年度末現在 単位:千円

区 分	平成18年度	平成19年度	平成20年度	平成21年度	平成22年度
総 額	58,337,317	58,068,442	57,334,613	58,462,009	60,105,309
一 般 会 計	22,682,202	22,645,558	22,434,002	24,155,450	26,490,293
総 務 債	624,135	1,166,146	1,510,233	1,529,868	3,873,106
民 生 債	124,805	118,206	135,287	125,342	164,380
衛 生 債	360,161	307,153	260,490	224,436	180,484
農 林 水 産 業 債	372,971	332,809	282,116	244,002	205,680
商 工 債	—	—	—	—	—
土 木 債	6,410,912	5,792,294	5,206,737	4,619,038	3,973,901
消 防 債	648,472	614,349	628,362	536,939	470,103
教 育 債	5,453,035	5,219,090	5,062,737	6,943,088	6,508,216
災 害 復 旧 債	—	—	—	—	—
退 職 手 当 債	—	—	—	—	—
交 付 公 債	—	—	—	—	—
臨時財政対策債	5,983,521	6,633,473	7,137,322	7,982,058	9,429,546
減 税 補 て ん 債	2,340,783	2,131,192	1,913,065	1,686,864	1,455,560
臨時税収補てん債	339,627	310,706	281,153	250,955	220,097
減 収 補 て ん 債	23,780	20,140	16,500	12,860	9,220
特 別 会 計	23,844,161	23,882,072	23,857,991	23,820,926	23,701,563
と 畜 場 事 業	—	—	—	—	—
下 水 道 事 業	23,844,161	23,882,072	23,857,991	23,820,926	23,701,563
水 道 事 業 会 計	3,005,035	3,012,846	3,001,737	2,935,377	2,859,854
病 院 事 業 会 計	8,805,919	8,527,966	8,040,883	7,550,256	7,053,599

資料:財政課

(4) 公有財産の状況

各年度3月末現在 単位:m²

年 度	総 数	行 政 機 関		公 共 用 財 産			普 通 財 産
		本 庁 舎	そ の 他 の 施 設	学 校	公 営 住 宅	そ の 他 の 施 設	雑 種 地 等
平成18年度 土地	898,983	28,315	18,861	265,423	153,423	422,907	10,054
建物	247,517	8,625	6,571	98,893	69,443	63,071	914
平成19年度 土地	904,852	28,315	15,623	267,506	153,423	423,982	16,003
建物	247,800	8,625	5,705	99,176	69,443	63,071	1,781
平成20年度 土地	906,348	28,315	15,623	267,506	153,423	425,304	16,177
建物	248,651	8,625	4,641	101,090	69,443	63,071	1,781
平成21年度 土地	978,746	28,315	15,623	284,006	153,423	479,173	18,206
建物	254,364	8,625	4,641	107,372	69,443	62,502	1,781
平成22年度 土地	983,342	28,315	15,623	284,006	153,423	482,230	19,745
建物	254,783	8,657	4,635	107,765	69,443	62,502	1,781

資料:庶務課

(5) 市税収入状況の推移

科 目			平成 1 8 年 度			平成 1 9 年 度		
			調定済額	収入済額	対調定 比率 (%)	調定済額	収入済額	対調定 比率 (%)
市 民 税	個 人	現年課税分	3,294,459	3,236,338	98.2%	4,083,021	3,980,910	97.5%
		(特別徴収)	2,321,614	2,318,680	99.9%	2,846,463	2,838,318	99.7%
		(普通徴収)	972,845	917,658	94.3%	1,236,558	1,142,592	92.4%
		滞納繰越分	285,260	52,908	18.6%	266,346	56,606	21.2%
		計	3,579,719	3,289,246	91.9%	4,349,367	4,037,516	92.8%
	法 人	現年課税分	848,263	846,424	99.8%	917,911	914,193	99.6%
		滞納繰越分	7,422	1,992	26.8%	6,045	1,595	26.3%
		計	855,685	848,416	99.2%	923,956	915,788	99.1%
	小 計		4,435,404	4,137,662	93.3%	5,273,323	4,953,304	93.9%
	固 定 資 産 税	固 定 資 産 税	現年課税分	4,694,169	4,598,956	98.0%	4,634,030	4,538,335
(土地、家屋)			3,889,934	3,795,263	97.6%	3,872,408	3,777,564	97.5%
(償却資産)			804,235	803,692	99.9%	761,622	760,771	99.8%
滞納繰越分			657,618	158,989	24.2%	502,406	94,996	18.9%
計		5,351,787	4,757,944	88.9%	5,136,436	4,633,331	90.2%	
交 付 金		228,965	228,965	100.0%	219,293	219,293	100.0%	
小 計		5,580,752	4,986,909	89.4%	5,355,729	4,852,624	90.6%	
軽 車 自 動 税	現年課税分	131,956	126,338	95.7%	134,247	128,640	95.8%	
	滞納繰越分	18,884	4,105	21.7%	18,886	4,359	23.0%	
	小 計	150,840	130,443	86.5%	153,133	132,999	86.8%	
市 た ば こ 税			931,744	931,744	100.0%	922,349	922,349	100.0%
入 湯 税			—	—	—	2,376	2,376	100.0%
土 地 保 有 税	現年課税分	—	—	—	—	—	—	
	滞納繰越分	—	—	—	—	—	—	
	小 計	—	—	—	—	—	—	
都 市 計 画 税	現年課税分	897,262	875,428	97.6%	892,659	870,773	97.5%	
	滞納繰越分	156,901	37,715	24.0%	119,840	22,632	18.8%	
	小 計	1,054,162	913,143	86.6%	1,012,499	893,405	88.2%	
合 計	現年課税分	11,026,819	10,844,192	98.3%	11,805,886	11,576,869	98.0%	
	滞納繰越分	1,126,085	255,709	22.7%	913,523	180,188	19.7%	
総 計			12,152,903	11,099,902	91.3%	12,719,409	11,757,057	92.4%

資料:納税課

単位：千円

平成 20 年 度			平成 21 年 度			平成 22 年 度		
調定済額	収入済額	対調定 比率 (%)	調定済額	収入済額	対調定 比率 (%)	調定済額	収入済額	対調定 比率 (%)
4,106,308	4,004,336	97.5%	4,091,410	3,994,243	97.6%	3,771,352	3,695,867	98.0%
2,901,611	2,896,653	99.8%	2,876,947	2,872,921	99.9%	2,698,321	2,696,290	99.9%
1,204,697	1,107,683	92.0%	1,214,463	1,121,322	92.3%	1,073,031	999,577	93.2%
283,301	66,011	23.3%	302,811	79,806	26.4%	297,299	81,962	27.6%
4,389,609	4,070,347	92.7%	4,394,221	4,074,049	92.7%	4,068,651	3,777,829	92.9%
877,214	874,711	99.7%	885,111	882,167	99.7%	857,589	855,789	99.8%
7,019	2,153	30.7%	6,862	1,537	22.4%	7,543	2,215	29.4%
884,233	876,864	99.2%	891,973	883,704	99.1%	865,132	858,004	99.2%
5,273,842	4,947,211	93.8%	5,286,194	4,957,753	93.8%	4,933,783	4,635,833	94.0%
4,777,386	4,681,285	98.0%	4,757,243	4,667,785	98.1%	4,889,182	4,794,457	98.1%
3,957,736	3,878,123	98.0%	3,909,686	3,836,166	98.1%	3,957,148	3,880,481	98.1%
819,650	803,162	98.0%	847,557	831,619	98.1%	932,034	913,976	98.1%
467,100	86,907	18.6%	446,068	94,294	21.1%	421,365	87,306	20.7%
5,244,486	4,768,192	90.9%	5,203,311	4,762,079	91.5%	5,310,547	4,881,763	91.9%
216,155	216,155	100.0%	217,888	217,888	100.0%	218,604	218,604	100.0%
5,460,641	4,984,347	91.3%	5,421,199	4,979,967	91.9%	5,529,151	5,100,367	92.2%
135,001	129,846	96.2%	144,132	138,961	96.4%	141,985	137,253	96.7%
18,056	4,504	24.9%	17,170	4,022	23.4%	16,192	4,536	28.0%
153,057	134,350	87.8%	161,302	142,983	88.6%	158,177	141,789	89.6%
760,549	760,549	100.0%	730,955	730,955	100.0%	749,289	749,289	100.0%
2,304	2,304	100.0%	2,394	2,394	100.0%	2,039	2,039	100.0%
—	—	—	—	—	—	—	—	—
—	—	—	—	—	—	—	—	—
—	—	—	—	—	—	—	—	—
908,103	889,816	98.0%	896,545	879,658	98.1%	904,870	887,324	98.1%
110,711	20,511	18.5%	101,319	22,398	22.1%	91,125	18,872	20.7%
1,018,814	910,327	89.4%	997,864	902,056	90.4%	995,995	906,196	91.0%
11,783,020	11,559,002	98.1%	11,725,678	11,514,051	98.2%	11,534,910	11,340,622	98.3%
886,187	180,086	20.3%	874,230	202,057	23.1%	833,524	194,891	23.4%
12,669,207	11,739,088	92.7%	12,599,908	11,716,108	93.0%	12,368,434	11,535,513	93.3%

2.行 政

(1) 貝 塚 市 機 構 図

平成23年4月1日 現在

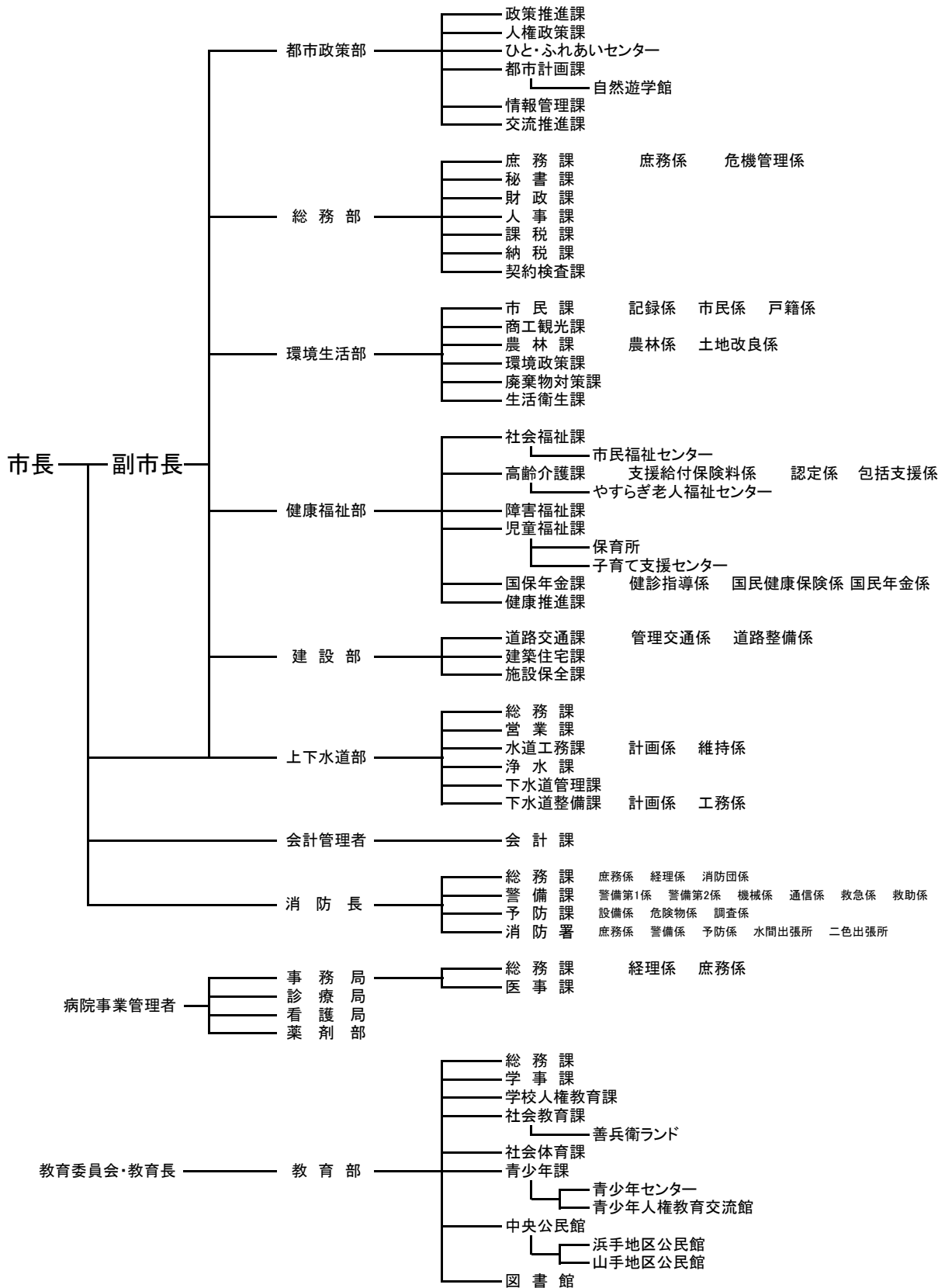

議会議務局

選挙管理委員会事務局

公平委員会事務局

監査委員事務局

農業委員会事務局

固定資産評価審査委員会

(2)市職員数

平成23年10月1日現在 単位:人

部 局 名	総 数	内 訳				
		一 般 行政関係	技 能 労 務 職	教 育 公 務 員	消 防 関 係	企 業 関 係
総 数	943	424	81	37	83	318
市 長 部 局	411	368	43	-	-	-
都 市 政 策 部	31	31	-	-	-	-
総 務 部	73	70	3	-	-	-
環 境 生 活 部	79	49	30	-	-	-
健 康 福 祉 部	158	157	1	-	-	-
建 設 部	40	31	9	-	-	-
上 下 水 道 部 (水道事業を除く)	26	26	-	-	-	-
会 計 課	4	4	-	-	-	-
消 防 本 部	83	-	-	-	83	-
水 道 事 業	41	-	-	-	-	41
病 院 事 業	277	-	-	-	-	277
事 務 局	17	-	-	-	-	17
診 療 局	73	-	-	-	-	73
看 護 局	176	-	-	-	-	176
薬 剤 部	11	-	-	-	-	11
教 育 委 員 会	118	43	38	37	-	-
教 育 部	53	43	-	10	-	-
学 校 ・ 園	65	-	38	27	-	-
議 会 事 務 局	6	6	-	-	-	-
総 合 事 務 局	5	5	-	-	-	-
農 業 委 員 会 事 務 局	2	2	-	-	-	-

(注) 教育長及び再任用短時間勤務職員を除く

資料:人事課

(3) 課税関係諸証明交付件数

年次	総数	固定資産評価証明	資産税公課証明	新築家屋 軽減措置 該当証明	その他の 資産関係 証明	住民税 関係証明		
18年度	19,174 (延27,250)	棟・筆 9,245	棟・筆 2,391	棟・筆 1,642	420	件 630	件 61	件 15,672
19年度	18,182 (延24,733)	7,881	2,223	1,267	374	539	89	14,957
20年度	19,600 (延26,601)	8,540	2,599	1,518	458	478	74	15,991
21年度	19,617 (延26,166)	8,567	3,049	1,489	458	397	60	15,653
22年度	18,899 (延25,713)	8,321	2,596	1,554	465	434	49	15,355

資料:課税課

(4) 戸籍住民基本台帳・その他証明取扱状況

年次	戸籍関係		住民票関係		印鑑		諸証明
	戸籍 謄抄本	その他	住民票 写し	その他	印鑑 登録証	印鑑 証明	
平成 18年	16,043	895	49,457	3,913	3,555	36,439	2,233
19年	15,905	832	45,051	4,605	3,279	32,028	2,635
20年	15,798	846	41,884	3,903	3,123	31,117	2,543
21年	16,036	574	39,256	3,765	3,042	29,452	2,597
22年	16,926	513	40,968	4,265	3,040	28,725	2,544

資料:市民課

(5) 市民の陳情・要望・市民相談受付件数

陳情・要望・相談	平成18年	平成19年	平成20年	平成21年	平成22年
陳情・要望	2	6	5	3	1
一般相談	663	329	290	445	385
人権相談利用者	59	72	60	84	51
国の行政相談利用者	34	23	48	66	77
交通事故相談利用者	25	23	21	21	19
法律相談利用者	326	339	328	306	319
女性相談	71	72	47	72	69
合計件数	1,180	864	799	997	921

資料:交流推進課、人権政策課、道路交通課

3. 選挙

(1) 選挙人名簿登録者数

① 登録者総数

各年9月2日現在

年次	総数	男	女
平成18年	70,430	33,680	36,750
19年	70,609	33,738	36,871
20年	70,623	33,707	36,916
21年	70,721	33,720	37,001
22年	70,858	33,731	37,127
23年	70,886	33,725	37,161

資料:選挙管理委員会事務局

② 投票区別登録者数

平成23年9月2日現在

投票区	投票所名称	総数	男	女	投票区	投票所名称	総数	男	女
1	やすらぎ老人福祉センター	1,674	781	893	16	森町会館	1,907	893	1,014
2	東小学校	2,634	1,271	1,363	17	水間町会館	1,249	591	658
3	半田町会館	4,448	2,122	2,326	18	三ヶ山ふれあいセンター	656	306	350
4	新井公民館	1,447	708	739	19	葛城小学校	2,250	1,065	1,185
5	津田小学校	1,969	909	1,060	20	蕎原町会館	307	152	155
6	津田北町会館	964	460	504	21	海塚公民館	2,380	1,132	1,248
7	中央小学校	5,042	2,444	2,598	22	府営橋本住宅集会所	1,118	477	641
8	北小学校	3,758	1,733	2,025	23	永寿幼稚園	2,254	1,050	1,204
9	脇浜会館	2,811	4,265	1,505	24	久保会館	3,393	1,636	1,757
10	沢町会館	5,502	2,684	2,818	25	王子町ふれあい会館	2,902	1,364	1,538
11	畠中町会館	2,409	1,163	1,246	26	第五中学校	3,864	1,908	1,956
12	地藏堂会館	2,580	1,222	1,358	27	窪田町会館	1,579	751	828
13	橋本町会館	2,018	931	1,087	28	サンシティ貝塚管理棟	1,955	922	1,033
14	清児町会館	1,437	675	762	29	名越町会館	2,040	1,007	1,033
15	三ツ松公民館	2,936	1,374	1,562	30	東山小学校	1,403	688	715
総数							70,886	33,725	37,161

資料:選挙管理委員会事務局

(2) 選挙投票状況

執行年月日	有権者数			投票者数			投票率(%)		
	総数	男	女	総数	男	女	総数	男	女
衆議院議員総選挙(小選挙区)									
平成15年11月9日	69,252	33,203	36,049	36,062	17,310	18,752	52.07%	52.13%	52.02%
平成17年9月11日	69,924	33,418	36,506	44,267	20,809	23,458	63.31%	62.27%	64.26%
平成21年8月30日	70,501	33,590	36,911	45,460	21,763	23,697	64.48%	64.79%	64.20%
衆議院議員総選挙(比例代表)									
平成15年11月9日	69,272	33,213	36,059	36,054	17,305	18,749	52.05%	52.10%	52.00%
平成17年9月11日	69,946	33,428	36,518	44,263	20,806	23,457	63.28%	62.24%	64.23%
平成21年8月30日	70,501	33,590	36,911	45,440	21,750	23,690	64.45%	64.75%	64.18%
参議院議員通常選挙(選挙区)									
平成16年7月11日	69,490	33,305	36,185	33,832	16,234	17,598	48.69%	48.74%	48.63%
平成19年7月29日	70,339	33,572	36,767	35,888	17,222	18,666	51.02%	51.30%	50.77%
平成22年7月11日	70,689	33,633	37,056	36,450	17,480	18,970	51.56%	51.97%	51.19%
参議院議員通常選挙(比例代表)									
平成16年7月11日	69,511	33,315	36,196	33,827	16,231	17,596	48.66%	48.72%	48.61%
平成19年7月29日	70,339	33,572	36,767	35,883	17,219	18,664	51.01%	51.29%	50.76%
平成22年7月11日	70,689	33,633	37,056	36,443	17,475	18,968	51.55%	51.96%	51.19%
大阪府知事選挙									
平成12年2月6日	66,867	32,075	34,792	28,491	13,468	15,023	42.61%	41.99%	43.18%
平成16年2月1日	68,742	32,924	35,818	26,426	12,592	13,834	38.44%	38.25%	38.62%
平成20年1月27日	69,695	33,207	36,488	32,072	15,076	16,996	46.02%	45.40%	46.58%
大阪府議会議員一般選挙									
平成11年4月11日	66,079	31,683	34,396	36,491	16,821	19,670	55.22%	53.09%	57.19%
平成15年4月13日	67,997	32,560	35,437	29,940	13,897	16,043	44.03%	42.68%	45.27%
平成19年4月8日	無投票								
平成23年4月10日	70,023	33,244	36,779	30,210	14,115	16,095	43.14%	42.46%	43.76%
貝塚市長選挙									
平成14年1月27日	67,888	32,514	35,374	26,119	12,139	13,980	38.47%	37.33%	39.52%
平成18年1月22日	69,460	33,170	36,290	18,208	8,546	9,662	26.21%	25.76%	26.62%
平成22年1月24日	70,085	33,375	36,710	33,356	15,384	17,972	47.59%	46.09%	48.96%
貝塚市議会議員一般選挙									
平成11年4月25日	66,077	31,696	34,381	40,018	18,363	21,655	60.56%	57.93%	62.99%
平成15年4月27日	68,054	32,599	35,455	39,379	17,987	21,392	57.86%	55.18%	60.34%
平成19年4月22日	69,365	33,067	36,298	39,651	18,164	21,487	57.16%	54.93%	59.20%
平成23年4月24日	69,787	33,129	36,658	37,037	16,981	20,056	53.07%	51.26%	54.71%

資料:選挙管理委員会事務局

(3) 農業委員会委員選挙人名簿登録者数

①登録者総数		各年3月31日現在	
年 度	総 数	男	女
平成19年度	2,398	1,229	1,169
20年度	2,344	1,203	1,141
21年度	2,299	1,174	1,125
22年度	1,592	811	781
23年度	1,699	867	832

②投票区別登録者数		平成23年3月31日現在	
投 票 区	総 数	男	女
第1投票区	334	177	157
第2投票区	526	268	258
第3投票区	839	422	417
総 数	1,699	867	832

資料:選挙管理委員会事務局

4. 市 議 会

(1) 市議会本会議開会及び議案処理状況

年 次	回数	会議 日数	議案 件数	議 案 処 理 状 況											
				可 決	選 挙	承 認	認 定	採 択	同 意	賛 成	修 正	否 決	不 採 択	継 続 審 査	そ の 他
平成18年	6	12	150	100	11	28	3	-	3	1	-	-	-	3	1
19年	6	12	129	82	10	20	3	-	7	2	-	1	-	3	1
20年	5	11	129	81	9	20	5	-	6	2	-	-	-	5	1
21年	6	12	116	75	9	20	3	-	4	1	-	-	-	3	1
22年	7	13	122	75	12	9	3	-	8	2	-	-	-	3	10

資料:議会事務局

(2) 市議会各委員会開催日数

委 員 会 名		平成18年	平成19年	平成20年	平成21年	平成22年
常 任 委 員 会	総 務 常 任 委 員 会	10	10	8	11	10
	厚 生 常 任 委 員 会	7	8	8	8	7
	産 業 常 任 委 員 会	8	8	11	9	9
特 別 委 員 会	予 算 特 別 委 員 会	3	3	3	3	3
	決 算 特 別 委 員 会	3	3	3	3	3
	関西国際空港問題特別委員会 (平成9年6月27日設置)	1	2	2	2	2
	環 境 問 題 対 策 特 別 委 員 会 (平成13年5月21日設置)	1	2	2	2	3
病 院 問 題 対 策 特 別 委 員 会 (平成21年9月18日設置)	-	-	-	-	2	
そ の 他 委 員 会	議 員 総 会	8	8	7	9	11
	議 会 運 営 委 員 会	18	15	17	16	24
	合 同 現 場 視 察	1	1	-	1	1
	議 員 研 修 会	3	3	3	3	3

資料:議会事務局

第 14 章 警察・消防

1. 警察

(1) 刑法犯罪認知・検挙状況

年次	犯罪内訳	総数			凶悪犯		
		認知件数	検挙件数	検挙人員	認知件数	検挙件数	検挙人員
平成	18年	1,885	273	298	3	3	3
	19年	1,904	340	293	14	3	6
	20年	1,911	355	317	7	5	10
	21年	1,567	292	259	10	6	4
	22年	1,450	297	236	5	7	9

資料: 貝塚警察署

各年12月末現在

窃盗犯			粗暴犯			その他		
認知件数	検挙件数	検挙人員	認知件数	検挙件数	検挙人員	認知件数	検挙件数	検挙人員
1,504	140	163	50	15	11	328	115	121
1,546	209	167	58	23	33	286	105	87
1,544	219	173	59	32	34	301	99	100
1,216	203	161	51	20	23	290	63	71
1,121	192	139	50	29	27	274	69	61

(2) 交通事故発生件数

各年12月末現在

年次	発生件数	死者	傷者	信号灯数
平成 18年	789	4	1,013	163
19年	724	3	969	163
20年	702	2	910	163
21年	711	2	905	164
22年	645	1	827	164

(注) 信号灯数は各年10月1日現在

資料: 貝塚警察署

2. 消 防

(1) 危険物許可施設数

各年12月末現在

年次	総数	貯 蔵 所								取 扱 所				
		製造所	屋内貯蔵所	屋内タンク	屋外タンク	地下タンク	簡易タンク	移動タンク	屋外貯蔵所	給油	第一種販売	第二種販売	移送	一般
平成18年	202	1	33	18	19	33	3	30	5	37	—	—	—	23
19年	197	1	33	18	15	31	3	34	5	37	—	—	—	20
20年	187	1	36	17	16	26	4	31	5	32	—	—	—	19
21年	187	1	39	17	13	26	4	31	6	31	—	—	—	19
22年	193	1	39	17	13	29	3	32	6	33	—	—	—	20

資料: 消防本部

(2) 火災発生状況

各年12月末現在 単位: m²・千円

年次	火 災 件 数						焼 損 罹 災		死 傷 者		損 害 額		
	総数	建物	船舶	車輜	林野	その他	棟数	世帯数	人数	面積		死者	傷者
平成18年	40	26	—	6	—	8	33	15	53	3,210	1	5	318,602
19年	41	32	—	5	—	4	42	32	76	1,083	3	5	65,450
20年	38	23	—	5	—	10	27	10	19	3,234	—	5	359,480
21年	33	23	1	4	—	5	27	19	56	493	2	12	96,062
22年	29	22	—	5	—	2	24	7	10	455	—	2	29,584

資料: 消防本部

(3) 原因別火災発生件数

各年12月末現在

年次	総数	放火	放火の疑い	こんろ	電気関係	火遊び	たばこ	交通事故	ストーブ	たき火	その他	不明
平成18年	40	6	4	6	4	1	3	—	—	—	9	7
19年	41	3	6	5	5	—	4	—	—	—	12	6
20年	38	2	4	4	6	1	6	—	—	—	6	9
21年	33	3	7	5	3	2	4	—	—	—	2	7
22年	29	4	1	1	4	1	6	—	—	—	7	5

資料: 消防本部

(4) 消防車両等の状況

各年12月末現在

年次	総車	化学車	タンク車	ポンプ車	含)(非常用救急)	査察車	可搬式	軽四輪	広報車	救助工作車	資材搬送車	2.5m屈折梯子付消防自動車	梯子付消防自動車	自動車3.5m	梯子付消防ポンプ	自動車1.5m	ワゴン車	防災活動車	マイクロバス
平成18年	21	1	2	2	4	1	3	1	1	1	1	—	1	1	1	1	—	1	1
19年	21	1	1	3	4	1	3	1	1	1	1	—	1	1	1	1	—	1	1
20年	22	1	1	3	4	1	3	1	1	1	1	—	1	1	1	1	1	1	1
21年	21	1	1	3	4	1	3	1	1	1	1	1	—	—	—	—	1	1	1
22年	21	1	1	3	4	1	3	1	1	1	1	1	—	—	—	—	1	1	1

資料: 消防本部

(5) 消防団の施設及び人員 各年12月末現在

年次	人員	普通ポンプ車	可搬積載車	可搬式ポンプ
平成18年	246	9	—	11
19年	245	9	—	11
20年	244	9	—	11
21年	241	9	—	11
22年	236	9	—	11

資料:消防本部

(6) 消防団分団別人員 平成22年12月末現在

分団別 階級	団長	副団長	分団長	副分団長	部長	班長	団員	計
本 団	1	4	—	—	—	—	1	6
第1分団	—	—	1	1	1	3	18	24
第2分団	—	—	1	1	1	3	19	25
第3分団	—	—	1	1	1	3	18	24
第4分団	—	—	1	1	1	3	17	23
第5分団	—	—	1	1	1	3	20	26
第6分団	—	—	1	1	1	5	25	33
第7分団	—	—	1	1	1	3	20	26
第8分団	—	—	1	1	1	3	20	26
第9分団	—	—	1	1	1	3	17	23
計	1	4	9	9	9	29	175	236

資料:消防本部

(7) 救急活動状況 各年12月末現在

年次	出動 件数	救急 件数	搬送 人員	事 故 別 件 数							
				総数	交通	労災	急病	火災	運動	一般	その他
平成18年	4,562	4,209	4,315	4,562	554	63	2,859	39	15	634	398
19年	4,521	4,146	4,268	4,521	546	60	2,855	42	8	626	384
20年	4,258	3,896	4,009	4,258	514	53	2,673	34	8	607	369
21年	4,366	3,986	4,087	4,366	551	53	2,733	21	9	658	341
22年	4,642	4,283	4,365	4,642	529	50	3,009	27	12	631	384

資料:消防本部