

統計

# かいづか

平成24年度版



貝塚市

## 凡 例

1. 本書は貝塚市の市勢に関する統計資料を収録したものです。
2. 統計表中、年とあるのは1月から12月まで、年度とあるのは4月1日から翌年3月31日までの期間です。
3. 数字の単位は各表の上部に注記しましたが、一見明らかなものは省略しました。
4. 資料の出所は各表の下部に掲げています。
5. 統計表中の符号の用法は次のとおりです。
  - 「0」…………… 単位未満
  - 「-」…………… 皆無または該当数値のないもの
  - 「…」…………… 資料なしまたは不詳
  - 「X」…………… 発表をさしひかえるもの
  - 「△」…………… 負数
6. 統計資料についての疑義、または詳細は各資料提供機関または本市都市政策部情報管理課に照会してください。

## 総目次

第 1 章	市の概況	1
第 2 章	国勢調査	12
第 3 章	事業所	32
第 4 章	製造業	41
第 5 章	商業	46
第 6 章	金融	53
第 7 章	電気・ガス・上水道	54
第 8 章	建設	56
第 9 章	物価・消費	60
第 10 章	教育・文化・宗教	67
第 11 章	衛生・公害・清掃	73
第 12 章	社会福祉・社会保障	78
第 13 章	行財政	84
第 14 章	警察・消防	100

# 目 次

## 第 1 章 市の概況

1. 貝塚市の沿革
  - (1) 面積 …… 1
  - (2) 市域の変遷 …… 1
  - (3) 地目別有租地 …… 1
2. 人口等の状況
  - (1) 年次別人口・世帯数の推移 …… 2
  - (2) 人口動態 …… 6
  - (3) 年齢別・男女別人口（住民基本台帳） …… 8
  - (4) 住民基本台帳及び  
外国人登録人口・世帯数 …… 10
  - (5) 国籍別外国人住民人口 …… 10
  - (6) 従前の住所地別転入人口 …… 11

## 第 2 章 国勢調査

1. 人口・世帯数の状況
  - (1) 年齢別・男女別（5歳階級）人口 …… 12
  - (2) 年齢別・男女別人口 …… 14
  - (3) 小学校区別・町別・男女別人口 …… 16
  - (4) 町別・世帯人員別世帯数 …… 18
2. 住居の状況
  - (1) 住居の種類・住宅の所有の関係別  
一般世帯数 …… 22
3. 就業等の状況
  - (1) 産業構造の推移 …… 25
  - (2) 労働力状態別 15歳以上人口 …… 25
  - (3) 町別・産業（大分類）別労働力の状態 …… 26
  - (4) 産業（大分類）別・年齢（5歳階級）別・  
男女別 15歳以上就業者数 …… 30

## 第 3 章 事業所

1. 事業所の推移  
（産業大分類別事業所の推移） …… 32
2. 産業（中分類）常用雇用者規模別  
事業所数及び従業者数 …… 34
3. 町別事業所数 …… 38

## 第 4 章 製造業

1. 製造業の推移 …… 41
2. 従業者規模別・産業分類別事業所数 …… 42
3. 大阪府下市町村別事業所数  
・従業者数及び製造品出荷額等 …… 44

## 第 5 章 商 業

1. 商業の推移 …… 46

2. 飲食店の状況 …… 46
3. 商業の状況 …… 48

## 第 6 章 金 融

1. 中小企業年別融資斡旋状況 …… 53
2. 中小企業制度別融資斡旋状況 …… 53

## 第 7 章 電気・ガス・上水道

1. 電 気
  - (1) 電灯・電力消費量 …… 54
2. ガ ス
  - (1) ガス需要戸数（都市ガス） …… 54
  - (2) ガス需要量（都市ガス） …… 54
3. 上 水 道
  - (1) 給水普及状況 …… 55
  - (2) 水源別配水量 …… 55

## 第 8 章 建 設

1. 都市計画用途地域の状況 …… 56
2. 道路及び橋梁の状況 …… 57
3. 公園の設置の状況 …… 58
4. 下水道の状況 …… 58
5. 府営住宅等管理戸数 …… 58
6. 市営住宅管理戸数 …… 59
7. 自然遊学館入館者数 …… 59

## 第 9 章 物価・消費

1. 消費者物価指数の推移（大阪市） …… 60
2. たばこ消費状況 …… 65

## 第 10 章 教育・文化・宗教

1. 貝塚市内学校園の在学者の状況
  - (1) 幼稚園 …… 67
  - (2) 小学校 …… 67
  - (3) 中学校 …… 68
  - (4) 高等学校（定時制含む） …… 68
  - (5) 小・中学校理由別長期欠席  
児童生徒数 …… 68
2. 中・高等学校卒業者の進路・  
産業別就職状況
  - (1) 進路状況 …… 69
  - (2) 産業別就職者数 …… 69
3. 国宝等文化財 …… 70
4. 宗 教 …… 70

5. 図書館の利用状況	
(1) 図書館利用者数の推移	71
(2) 蔵書冊数の推移	71
6. 体育施設等利用状況	72
7. 教育施設等利用状況	72

## 第11章 衛生・公害・清掃

1. 衛生	
(1) 市立貝塚病院の利用者の推移	
① 各科別患者数（入院）	73
② 各科別患者数（外来）	73
(2) 医療施設数及び医療従事者数	74
(3) 二類・三類感染症報告数	74
(4) 予防接種実施状況	74
(5) 市民健康診査及びがん検診実施状況	74
(6) 環境衛生施設数	75
(7) 休日急患診療所診療状況	75
(8) 主要死因別死亡者数	75
(9) 乳幼児健康診査実施状況	76
(10) 狂犬病予防法による飼犬登録数	76
(11) 葬儀関係使用状況	76
2. 公害	
(1) 公害苦情件数及び処理状況	76
(2) 光化学スモッグ発令状況	77
3. 清掃	
(1) 一般廃棄物収集状況	77
(2) 不法投棄廃棄物収集状況	77
(3) し尿処理状況	77

## 第12章 社会福祉・社会保障

1. 社会福祉	
(1) 生活保護状況	78
(2) 身体障害者手帳所有者数の推移	78
(3) 知的障害者名簿登載数の推移	78
(4) 保育所別児童数の推移	78
(5) 介護保険要介護・要支援認定者数及びサービスの利用状況	79
(6) やすらぎ老人福祉センター利用状況	79
(7) 老人福祉センター利用状況	79
(8) ひと・ふれあいセンター利用状況	79
2. 社会保障	
(1) 国民健康保険加入・給付の推移	80
(2) 老齢福祉年金支給の推移	80
(3) 国民年金加入の推移	80
(4) 拠出制国民年金支給の推移	81
(5) 大阪府母子寡婦福祉資金貸付の推移	82
(6) 子ども手当受給の推移	82

## 第13章 行財政

1. 財政	
(1) 会計別財政規模の推移	84
(2) 平成23年度会計別決算	
① 一般会計	84
② 国民健康保険事業特別会計	86
③ と畜場特別会計	86
④ 下水道特別会計	86
⑤ 財産区特別会計	86
⑥ 介護保険事業特別会計(保険事業勘定)	88
⑦ 介護保険事業特別会計(サービス事業勘定)	88
⑧ 後期高齢者医療事業特別会計	88
⑨ 水道事業会計	90
⑩ 病院事業会計	90
(3) 地方債現在高の状況	91
(4) 公有財産の状況	91
(5) 市税収入状況の推移	92
2. 行政	
(1) 貝塚市機構図	94
(2) 市職員数	95
(3) 課税関係諸証明交付件数	96
(4) 戸籍住民基本台帳・その他証明取扱状況	96
(5) 市民の陳情・要望・市民相談受付件数	96
3. 選挙	
(1) 選挙人名簿登録者数	
① 登録者総数	97
② 投票区別登録者数	97
(2) 選挙投票状況	98
(3) 農業委員会委員選挙人名簿登録者数	98
4. 市議会	
(1) 市議会本会議開会及び議案処理状況	99
(2) 市議会各委員会開催日数	99

## 第14章 警察・消防

1. 警察	
(1) 刑法犯罪認知・検挙状況	100
(2) 交通事故発生件数	100
2. 消防	
(1) 危険物許可施設数	101
(2) 火災発生状況	101
(3) 原因別火災発生件数	101
(4) 消防車両等の状況	101
(5) 消防団の施設及び人員	102
(6) 消防団分団別人員	102
(7) 救急活動状況	102

# 第 1 章 市の概況

## 1. 貝塚市の沿革

### (1) 面積

面積	東西	南北	境 界	
43.99km <sup>2</sup>	4.8km	16.0km	(東) 岸和田市	(南) 和歌山県
			(西) 熊取町・泉佐野市	(北) 大阪湾

資料:政策推進課

### (2) 市域の変遷

平成18年10月1日現在

旧 町 村	面積 (km <sup>2</sup> )	
全 域	43.99	
貝 塚 町	0.35	昭和6年4月1日合併
麻 生 郷 村 ・ 島 村	4.85	
南 近 義 村	4.75	
北 近 義 村	2.51	
木 島 村	5.01	昭和10年4月15日編入
西 葛 城 村	22.89	昭和14年4月10日編入
臨 海 埋 立	3.59	昭和40年～(阪南3～6区)
二 色 港 埋 立	0.01	平成11年11月 1日編入
臨 海 埋 立	0.01	平成16年8月2日編入(阪南4区の一部)
臨 海 埋 立	0.01	平成17年5月1日編入(阪南4区の一部)
	0.01	平成18年10月1日国土交通省国土地理院「平成18年全国都道府市区町村別面積調」にて修正

資料:政策推進課

### (3) 地目別有租地

各年1月1日現在 単位:m<sup>2</sup>・筆

年 次	総 数	田	畑	宅 地	山 林	雑 種 地 等	
						鉄 道 用 地	そ の 他
20年面積	17,499,036	3,716,153	1,509,204	7,769,121	3,339,231	180,670	984,657
筆数	74,292	8,489	3,513	52,348	5,281	1,271	3,390
21年面積	17,364,256	3,673,917	1,505,554	7,794,858	3,319,869	180,385	889,673
筆数	74,492	8,328	3,499	52,582	5,245	1,267	3,571
22年面積	17,387,949	3,653,012	1,586,285	7,982,183	3,319,659	180,136	666,674
筆数	74,823	8,281	3,914	53,584	5,233	1,264	2,547
23年面積	17,378,549	3,638,277	1,585,586	7,990,736	3,319,586	180,126	664,238
筆数	75,212	8,251	3,899	54,024	5,223	1,264	2,551
24年面積	17,376,924	3,608,536	1,588,117	8,014,954	3,316,217	180,117	668,983
筆数	75,474	8,187	3,895	54,337	5,210	1,263	2,582

資料:課税課

## 2. 人口等の状況

### (1) 年次別人口・世帯数の推移

年次	世帯数	人口			性比 (男=100)	1世帯当り 人員	人口密度 (1k㎡当り)	備考
		総数	男	女				
大正2年	4,175	23,134	11,394	11,740	103.0%	5.5	573.2	
3	3,596	23,217	11,426	11,791	103.2%	6.5	575.2	
4	3,477	23,690	11,676	12,014	102.9%	6.8	587.0	
5	3,544	23,438	11,523	11,915	103.4%	6.6	580.7	
6	3,576	23,795	12,137	11,658	96.1%	6.7	589.6	
7	4,343	24,655	12,128	12,527	103.3%	5.7	610.9	
8	3,685	24,740	12,224	12,516	102.4%	6.7	613.0	
9	<b>5,047</b>	<b>24,768</b>	<b>11,898</b>	<b>12,870</b>	<b>108.2%</b>	<b>4.9</b>	<b>613.7</b>	第1回 国勢調査
10	3,881	24,907	12,400	12,507	100.9%	6.4	617.1	
11	4,266	25,749	12,905	12,844	99.5%	6.0	638.0	
12	4,567	25,746	12,887	12,859	99.8%	5.6	638.0	
13	4,464	25,998	12,953	13,045	100.7%	5.8	644.2	
14	<b>5,927</b>	<b>29,375</b>	<b>13,614</b>	<b>15,761</b>	<b>115.8%</b>	<b>5.0</b>	<b>727.8</b>	第2回 国勢調査
昭和元年	5,123	29,186	13,754	15,432	112.2%	5.7	723.1	
2	5,571	30,783	14,512	16,271	112.1%	5.5	762.7	
3	5,597	30,916	14,607	16,309	111.7%	5.5	766.0	
4	6,666	30,932	15,361	15,571	101.4%	4.6	766.4	
5	<b>6,618</b>	<b>31,320</b>	<b>14,675</b>	<b>16,645</b>	<b>113.4%</b>	<b>4.7</b>	<b>775.5</b>	第3回 国勢調査
6	6,544	32,162	16,256	15,906	97.8%	4.9	796.9	
7	6,333	31,606	14,776	16,830	113.9%	5.0	783.1	
8	6,546	34,513	15,773	18,740	118.8%	5.3	780.8	
9	7,023	36,272	16,383	19,889	121.4%	5.2	898.7	
10	<b>7,674</b>	<b>40,507</b>	<b>17,702</b>	<b>22,805</b>	<b>128.8%</b>	<b>5.3</b>	<b>1,003.6</b>	第4回 国勢調査
11	7,694	40,575	16,986	23,589	138.9%	5.3	1,005.3	
12	7,452	40,844	16,936	23,908	141.2%	5.5	1,012.0	

資料: 情報管理課

各年10月1日現在

年次	世帯数	人口			性比 (男=100)	1世帯当り 人員	人口密度 (1km <sup>2</sup> 当り)	備考
		総数	男	女				
昭和13年	7,697	41,096	18,299	22,797	124.6%	5.3	1,018.2	
14	7,852	44,972	19,659	25,313	128.8%	5.7	1,114.4	
15	<b>7,949</b>	<b>42,797</b>	<b>19,144</b>	<b>23,653</b>	<b>123.6%</b>	<b>5.4</b>	<b>1,062.8</b>	第5回 国勢調査
16	8,210	44,826	21,216	23,610	111.3%	5.5	1,110.6	
17	8,253	43,642	20,418	23,224	113.7%	5.3	1,081.3	
18	<b>8,293</b>	<b>42,258</b>	<b>19,520</b>	<b>22,738</b>	<b>116.5%</b>	<b>5.1</b>	<b>1,047.0</b>	市制施行
19	8,336	40,969	18,818	22,151	117.7%	4.9	1,015.0	
20	9,586	44,075	20,077	23,998	119.5%	4.6	1,092.0	
21	9,412	43,150	19,484	23,666	121.5%	4.6	1,069.1	
22	<b>9,461</b>	<b>47,129</b>	<b>20,850</b>	<b>26,279</b>	<b>126.0%</b>	<b>5.0</b>	<b>1,167.7</b>	第6回 国勢調査
23	9,587	49,286	20,992	28,294	134.8%	5.1	1,221.1	
24	10,043	51,286	22,053	29,233	132.6%	5.1	1,270.7	
25	<b>9,778</b>	<b>53,586</b>	<b>22,696</b>	<b>30,890</b>	<b>136.1%</b>	<b>5.5</b>	<b>1,327.7</b>	第7回 国勢調査
26	10,252	56,400	23,718	32,682	137.8%	5.5	1,397.4	
27	10,463	55,428	24,252	31,176	128.6%	5.3	1,373.3	
28	10,612	57,062	24,596	32,466	132.0%	5.4	1,413.8	
29	10,743	57,601	24,782	32,819	132.4%	5.4	1,427.2	
30	<b>10,420</b>	<b>56,166</b>	<b>24,343</b>	<b>31,823</b>	<b>130.7%</b>	<b>5.4</b>	<b>1,391.6</b>	第8回 国勢調査
31	10,596	57,929	24,852	33,077	133.1%	5.5	1,484.9	
32	10,757	60,226	25,314	34,912	137.9%	5.6	1,492.2	
33	10,865	60,518	25,630	34,888	136.1%	5.6	1,499.4	
34	11,150	61,252	25,961	35,291	135.9%	5.5	1,517.6	
35	<b>11,523</b>	<b>61,067</b>	<b>26,109</b>	<b>34,958</b>	<b>133.9%</b>	<b>5.3</b>	<b>1,513.1</b>	第9回 国勢調査
36	11,823	63,123	27,203	35,920	132.0%	5.3	1,562.2	
37	11,946	64,184	27,915	36,269	129.9%	5.4	1,590.3	



## (1) 年次別人口・世帯数の推移(つづき)

年次	世帯数	人口			性比 (男=100)	1世帯当り 人員	人口密度 (1km <sup>2</sup> 当り)	備考
		総数	男	女				
昭和38年	12,055	65,027	28,620	36,407	127.2%	5.4	1,611.2	
39	12,408	67,166	29,718	37,448	126.0%	5.4	1,664.2	
<b>40</b>	<b>14,772</b>	<b>69,365</b>	<b>30,845</b>	<b>38,520</b>	<b>124.9%</b>	<b>4.7</b>	<b>1,718.7</b>	第10回 国勢調査
41	15,165	70,105	31,523	38,582	122.4%	4.6	1,726.3	
42	15,226	70,147	31,890	38,257	120.0%	4.6	1,727.3	
43	15,397	70,755	32,480	38,275	117.8%	4.6	1,742.3	
44	15,724	71,691	33,227	38,464	115.8%	4.6	1,765.4	
<b>45</b>	<b>17,384</b>	<b>73,366</b>	<b>34,124</b>	<b>39,242</b>	<b>115.0%</b>	<b>4.2</b>	<b>1,806.6</b>	第11回 国勢調査
46	18,260	75,528	35,563	39,965	112.4%	4.1	1,859.4	
47	18,627	76,498	36,292	40,206	110.8%	4.1	1,883.2	
48	19,056	77,146	36,754	40,392	109.9%	4.0	1,898.3	
49	19,490	78,178	37,399	40,779	109.0%	4.0	1,921.3	
<b>50</b>	<b>20,396</b>	<b>79,506</b>	<b>38,214</b>	<b>41,292</b>	<b>108.1%</b>	<b>3.9</b>	<b>1,953.9</b>	第12回 国勢調査
51	20,677	80,210	38,702	41,508	107.3%	3.9	1,971.2	
52	20,941	80,683	39,071	41,612	106.5%	3.9	1,980.9	
53	21,159	80,977	39,280	41,697	106.2%	3.8	1,985.2	
54	21,308	81,040	39,337	41,703	106.0%	3.8	1,986.8	
<b>55</b>	<b>23,160</b>	<b>81,162</b>	<b>39,323</b>	<b>41,839</b>	<b>106.4%</b>	<b>3.5</b>	<b>1,990.0</b>	第13回 国勢調査
56	23,261	80,758	39,152	41,606	106.3%	3.5	1,979.8	
57	23,419	80,395	38,993	41,402	106.2%	3.4	1,969.5	
58	23,590	80,152	38,858	41,294	106.3%	3.4	1,963.5	
59	23,717	79,922	38,806	41,116	106.0%	3.4	1,957.9	
<b>60</b>	<b>23,265</b>	<b>79,591</b>	<b>38,657</b>	<b>40,934</b>	<b>105.9%</b>	<b>3.4</b>	<b>1,949.8</b>	第14回 国勢調査
61	23,476	79,504	38,561	40,943	106.2%	3.4	1,892.1	
62	23,783	79,606	38,643	40,963	106.0%	3.3	1,894.5	

資料:情報管理課

各年10月1日現在

年次	世帯数	人口			性比 (男 = 100)	1世帯当り 人員	人口密度 (1km <sup>2</sup> 当り)	備考
		総数	男	女				
昭和63年	24,182	79,915	38,773	41,142	106.1%	3.3	1,883.5	
平成元年	24,521	80,098	38,920	41,178	105.8%	3.3	1,847.7	
2	<b>24,057</b>	<b>79,234</b>	<b>38,347</b>	<b>40,887</b>	<b>106.6%</b>	<b>3.3</b>	<b>1,827.8</b>	第15回 国勢調査
3	24,464	79,737	38,606	41,131	106.5%	3.3	1,814.3	
4	25,107	80,524	39,091	41,433	106.0%	3.2	1,832.2	
5	25,769	81,464	39,551	41,913	106.0%	3.2	1,853.6	
6	26,918	83,435	40,550	42,885	105.8%	3.1	1,898.4	
7	<b>26,956</b>	<b>84,653</b>	<b>41,047</b>	<b>43,606</b>	<b>106.2%</b>	<b>3.1</b>	<b>1,926.1</b>	第16回 国勢調査
8	27,272	84,758	41,087	43,671	106.3%	3.1	1,928.5	
9	28,048	86,019	41,744	44,275	106.1%	3.1	1,957.2	
10	28,594	86,796	42,155	44,641	105.9%	3.0	1,974.9	
11	29,167	87,360	42,370	44,990	106.2%	3.0	1,987.3	
12	<b>29,716</b>	<b>88,523</b>	<b>42,877</b>	<b>45,646</b>	<b>106.5%</b>	<b>3.0</b>	<b>2,013.7</b>	第17回 国勢調査
13	30,137	88,678	42,914	45,764	106.6%	3.0	2,017.2	
14	30,799	89,194	43,231	45,963	106.3%	2.9	2,029.0	
15	31,337	89,583	43,427	46,156	106.3%	2.9	2,037.8	
16	31,748	89,756	43,417	46,339	106.7%	2.8	2,041.3	
17	<b>31,592</b>	<b>90,314</b>	<b>43,689</b>	<b>46,625</b>	<b>106.7%</b>	<b>2.9</b>	<b>2,053.5</b>	第18回 国勢調査
18	32,120	90,406	43,696	46,710	106.9%	2.8	2,055.6	
19	32,622	90,572	43,719	46,853	107.2%	2.8	2,058.9	
20	33,079	90,540	43,719	46,821	107.1%	2.7	2,058.2	
21	33,495	90,629	43,702	46,927	107.4%	2.7	2,060.2	
22	<b>32,993</b>	<b>90,519</b>	<b>43,665</b>	<b>46,854</b>	<b>107.3%</b>	<b>2.7</b>	<b>2,057.7</b>	第19回 国勢調査
23	33,334	90,425	43,588	46,837	107.5%	2.7	2,055.6	
24	<b>33,452</b>	<b>90,344</b>	<b>43,590</b>	<b>46,754</b>	<b>107.3%</b>	<b>2.7</b>	<b>2,053.7</b>	

同基本集計の数値と誤差が生じることがあります。

(2)人口動態

年次	自然動態			社会動態		
	出生	死亡	増減	転入	転出	増減
平成 12年	1,060	668	392	4,353	3,856	497
13年	986	657	329	3,923	4,063	△ 140
14年	1,005	694	311	4,201	4,086	115
15年	995	690	305	4,072	3,907	165
16年	956	713	243	3,734	3,711	23
17年	886	699	187	3,788	3,566	222
18年	923	777	146	3,500	3,508	△ 8
19年	861	728	133	3,499	3,694	△ 195
20年	874	769	105	3,413	3,268	145
21年	843	744	99	3,092	3,177	△ 85
22年	756	795	△ 39	2,975	3,072	△ 97
23年	779	852	△ 73	3,147	2,963	184
<b>24年</b>	<b>778</b>	<b>835</b>	<b>△ 57</b>	<b>2,909</b>	<b>2,939</b>	<b>△ 30</b>

(注) 1 自然動態、社会動態は、住民基本台帳法及び外国人登録法による届出数

(社会動態は市内異動は含まず)

2 婚姻、離婚は、人口動態調査による。

3 比率に用いる人口は、各年10月1日現在の人口(外国人を含む)による。

資料:市民課

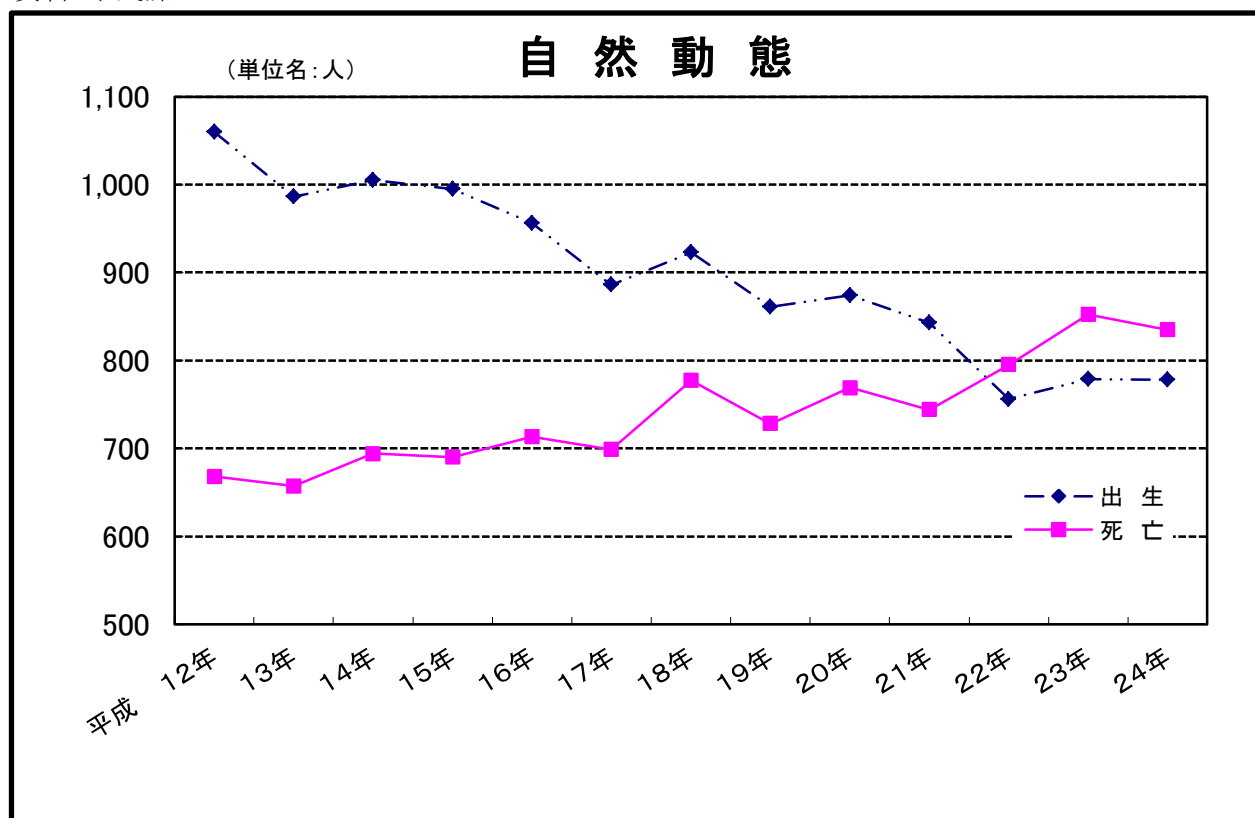

比 率 (1,000人につき)				婚 姻	離 婚
自 然 動 態		社 会 動 態			
出 生	死 亡	転 入	転 出		
11.7	7.5	49.1	43.5	593	233
11.1	7.4	44.2	45.8	601	241
11.2	7.7	47.1	45.8	551	224
11.1	7.7	45.7	43.8	486	225
10.6	7.9	41.6	41.3	467	211
9.8	7.7	41.9	39.4	482	215
10.2	8.6	38.7	38.8	451	235
9.5	8	38.6	40.7	453	210
9.6	8.5	37.6	36	500	213
9.3	8.2	34.1	35.0	434	220
8.3	8.8	32.8	33.9	426	219
8.6	9.4	34.7	32.7	408	184
<b>8.6</b>	<b>9.2</b>	<b>32.2</b>	<b>32.5</b>	<b>424</b>	<b>176</b>

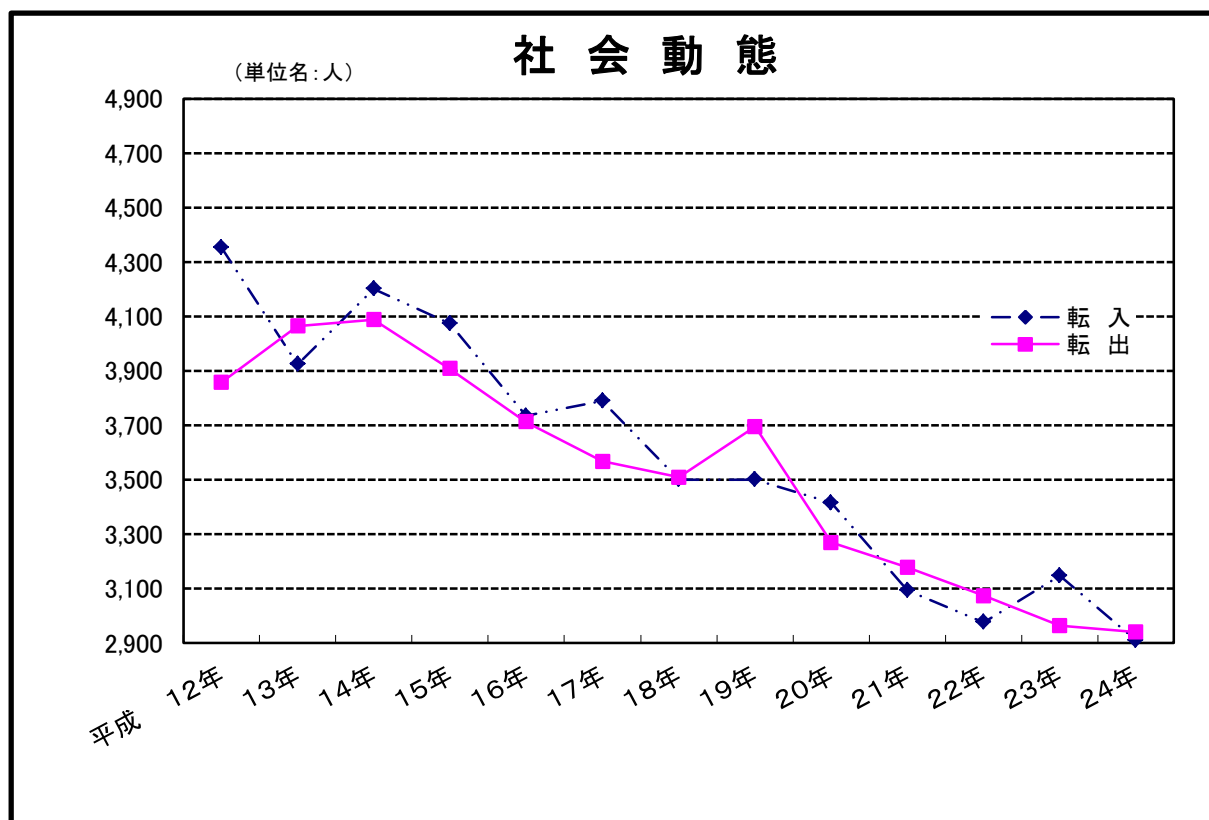

## (3) 年齢別・男女別人口(住民基本台帳)

年 齢 別	総 数	男	女	年 齢 別	総 数	男	女
<b>総 数</b>	<b>90,472</b>	<b>43,678</b>	<b>46,794</b>				
<b>0 ～ 4</b>	<b>4,155</b>	<b>2,159</b>	<b>1,996</b>	<b>25 ～ 29</b>	<b>4,579</b>	<b>2,269</b>	<b>2,310</b>
0	765	431	334	25	864	450	414
1	814	413	401	26	869	442	427
2	835	432	403	27	925	450	475
3	866	440	426	28	964	452	512
4	875	443	432	29	957	475	482
<b>5 ～ 9</b>	<b>4,898</b>	<b>2,498</b>	<b>2,400</b>	<b>30 ～ 34</b>	<b>5,133</b>	<b>2,479</b>	<b>2,654</b>
5	925	447	478	30	973	451	522
6	944	497	447	31	952	471	481
7	965	510	455	32	1,064	512	552
8	1,039	522	517	33	1,055	518	537
9	1,025	522	503	34	1,089	527	562
<b>10 ～ 14</b>	<b>5,207</b>	<b>2,621</b>	<b>2,586</b>	<b>35 ～ 39</b>	<b>6,934</b>	<b>3,398</b>	<b>3,536</b>
10	1,055	522	533	35	1,163	598	565
11	987	490	497	36	1,343	624	719
12	1,068	534	534	37	1,413	695	718
13	1,090	558	532	38	1,483	741	742
14	1,007	517	490	39	1,532	740	792
<b>15 ～ 19</b>	<b>4,896</b>	<b>2,470</b>	<b>2,426</b>	<b>40 ～ 44</b>	<b>7,397</b>	<b>3,650</b>	<b>3,747</b>
15	1,014	523	491	40	1,496	716	780
16	967	466	501	41	1,525	762	763
17	953	479	474	42	1,576	770	806
18	1,043	526	517	43	1,434	724	710
19	919	476	443	44	1,366	678	688
<b>20 ～ 24</b>	<b>4,521</b>	<b>2,254</b>	<b>2,267</b>	<b>45 ～ 49</b>	<b>6,268</b>	<b>3,174</b>	<b>3,094</b>
20	917	481	436	45	1,363	677	686
21	947	481	466	46	1,124	558	566
22	874	420	454	47	1,326	655	671
23	922	462	460	48	1,276	672	604
24	861	410	451	49	1,179	612	567

資料: 情報管理課

平成24年10月1日現在

年 齢 別	総 数	男	女	年 齢 別	総 数	男	女
<b>50 ～ 54</b>	<b>5,187</b>	<b>2,567</b>	<b>2,620</b>	<b>75 ～ 79</b>	<b>4,195</b>	<b>1,836</b>	<b>2,359</b>
50	1,122	542	580	75	938	424	514
51	1,021	527	494	76	918	403	515
52	1,007	485	522	77	840	372	468
53	1,059	534	525	78	766	335	431
54	978	479	499	79	733	302	431
<b>55 ～ 59</b>	<b>5,043</b>	<b>2,480</b>	<b>2,563</b>	<b>80 ～ 84</b>	<b>2,706</b>	<b>1,008</b>	<b>1,698</b>
55	919	444	475	80	696	247	449
56	997	515	482	81	581	222	359
57	991	497	494	82	515	203	312
58	1,037	513	524	83	492	189	303
59	1,099	511	588	84	422	147	275
<b>60 ～ 64</b>	<b>6,409</b>	<b>3,152</b>	<b>3,257</b>	<b>85 ～ 89</b>	<b>1,500</b>	<b>501</b>	<b>999</b>
60	1,112	556	556	85	405	158	247
61	1,204	592	612	86	349	125	224
62	1,183	565	618	87	296	92	204
63	1,479	730	749	88	232	59	173
64	1,431	709	722	89	218	67	151
<b>65 ～ 69</b>	<b>5,599</b>	<b>2,650</b>	<b>2,949</b>	<b>90 ～ 94</b>	<b>533</b>	<b>115</b>	<b>418</b>
65	1,381	656	725	90	158	35	123
66	933	458	475	91	121	29	92
67	952	436	516	92	112	20	92
68	1,180	555	625	93	79	16	63
69	1,153	545	608	94	63	15	48
<b>70 ～ 74</b>	<b>5,127</b>	<b>2,368</b>	<b>2,759</b>	<b>95 ～ 99</b>	<b>167</b>	<b>26</b>	<b>141</b>
70	1,209	549	660	95	56	9	47
71	1,145	511	634	96	48	9	39
72	1,039	483	556	97	31	3	28
73	858	387	471	98	22	4	18
74	876	438	438	99	10	1	9
				<b>100 ～</b>	<b>18</b>	<b>3</b>	<b>15</b>

## (4) 住民基本台帳及び外国人登録人口・世帯数

各年12月末現在

年次	住 民 基 本 台 帳				外 国 人 住 民			
	世帯数	人 口			世帯数	人 口		
		総数	男	女		総数	男	女
平成 20年	35,025	90,189	43,635	46,554	437	586	281	305
21年	35,454	90,201	43,573	46,628	430	588	276	312
22年	35,753	90,031	43,459	46,572	419	575	253	322
23年	36,118	90,020	43,430	46,590	422	588	271	317
24年	<b>36,643</b>	<b>90,496</b>	<b>43,677</b>	<b>46,819</b>	<b>417</b>	<b>584</b>	<b>272</b>	<b>312</b>

(注)住民基本台帳人口・世帯数において、外国人住民については平成23年までは名称が外国人登録で外数  
平成24年より住民基本台帳法の改正に伴い内数となっております。

資料:市民課

## (5) 国籍別外国人住民人口

各年12月末現在

国 籍	平成 2 0 年		平成 2 1 年		平成 2 2 年		平成 2 3 年		平成 2 4 年	
	世帯数	人 口	世帯数	人 口	世帯数	人 口	世帯数	人 口	世帯数	人 口
総 数	457	586	461	588	450	575	456	588	453	584
韓国及び朝鮮	224	304	215	293	214	289	216	287	206	281
ア メ リ カ	7	7	7	7	5	5	6	7	6	7
中 国	112	152	133	173	141	181	153	204	159	207
フ ィ リ ピ ン	35	39	32	36	28	33	23	26	25	27
イ タ リ ア	2	2	2	2	1	1	1	1	1	1
カ ナ ダ	1	1	1	1	1	1	1	1	2	2
ブ ラ ジ ル	13	15	8	8	5	5	6	7	4	5
ボ リ ヴ ィ ア	1	1	1	1	2	2	1	1	1	1
ド イ ツ	1	1	2	2	1	1	—	—	1	1
タ イ	9	9	7	7	7	7	7	7	8	8
コ ロ ン ビ ア	1	1	1	1	1	1	—	—	—	—
インドネシア	1	1	1	1	2	2	1	1	1	1
オーストラリア	2	2	1	1	1	1	2	2	3	3
ペ ル ー	4	4	4	4	3	3	3	3	3	3
英 国	2	2	2	2	2	2	2	2	2	2
ヴィエトナム	26	29	22	27	18	23	18	23	18	21
ニュージーランド	1	1	1	1	1	1	1	1	1	1
ポ ー ラ ン ド	1	1	2	2	2	2	2	2	2	2
バングラデッシュ	1	1	1	1	1	1	1	1	1	1
マ リ	1	1	1	1	1	1	1	1	1	1
ル ー マ ニ ア	1	1	1	1	1	1	—	—	—	—
ウ ク ラ イ ナ	1	1	—	—	—	—	—	—	—	—
イ ラ ン	1	1	1	1	1	1	1	1	1	1
パキスタン	1	1	1	1	1	1	—	—	—	—
ナイジェリア	1	1	1	1	1	1	1	1	1	1
フィンランド	1	1	1	1	1	1	—	—	—	—
ミクロネシア	—	—	1	1	1	1	1	1	1	1
イ ン ド	4	4	7	7	2	2	1	1	1	2
アイスランド	—	—	—	—	—	—	—	—	—	—
アルバニア	1	1	1	1	—	—	—	—	—	—
フ ラ ン ス	1	1	—	—	2	2	2	2	1	1
ベルギー	—	—	1	1	1	1	1	1	—	—
モンゴル	—	—	1	1	—	—	—	—	—	—
ス ペ イ ン	—	—	1	1	1	1	1	1	1	1
ガ ー ナ	—	—	—	—	1	1	1	1	—	—
オ ラ ン ダ	—	—	—	—	—	—	1	1	—	—
ト ル コ	—	—	—	—	—	—	1	1	1	1
マレーシア	—	—	—	—	—	—	—	—	1	1

資料:市民課

## (6)従前の住所地別転入人口

各年12月末現在

従前の住所地	平成20年	平成21年	平成22年	平成23年	平成24年
北海道	14	12	26	12	15
青森県	2	1	—	2	1
岩手県	—	2	2	2	2
宮城県	5	13	4	3	12
秋田県	—	1	1	1	1
山形県	1	1	1	—	1
福島県	1	—	1	11	2
茨城県	18	14	16	7	12
栃木県	—	5	1	2	1
群馬県	3	7	7	5	4
埼玉県	14	14	19	17	8
千葉県	50	27	30	43	50
東京都	52	45	62	53	56
神奈川県	56	34	55	59	75
新潟県	8	6	12	10	7
富山県	13	17	6	5	5
石川県	8	8	7	8	2
福井県	5	7	3	3	6
山梨県	1	—	—	3	—
長野県	8	5	5	—	2
岐阜県	5	3	10	17	5
静岡県	15	18	15	12	13
愛知県	52	72	40	32	42
三重県	25	17	18	19	19
滋賀県	19	22	18	7	21
京都府	30	52	33	45	34
大阪府	2,241	2,024	1,893	1,939	1,831
兵庫県	131	104	103	110	79
奈良県	45	29	45	29	29
和歌山県	118	83	99	189	87
鳥取県	8	15	7	11	10
島根県	11	1	3	2	9
岡山県	8	11	9	33	17
広島県	26	23	26	19	27
山口県	11	6	8	4	5
徳島県	12	7	9	8	8
香川県	20	12	19	12	17
愛媛県	5	9	6	14	18
高知県	6	15	21	13	6
福岡県	27	39	44	34	41
佐賀県	6	—	4	1	5
長崎県	16	11	6	12	13
熊本県	3	2	11	5	5
大分県	12	7	8	2	13
宮崎県	16	13	11	6	10
鹿児島県	8	20	11	17	14
沖縄県	35	35	32	37	21
外国	58	48	59	72	92
従前の住所なし	—	—	—	—	—

(注)住民基本台帳法の改正により、平成24年7月より外国人住民を含んでいます。

資料：市民課



## 第 2 章 国勢調査

### 1. 人口・世帯数の状況

#### (1) 年齢別・男女別(5歳階級)人口

年 齢 別	昭 和 6 0 年			平 成 2 年			平 成 7 年		
	総 数	男	女	総 数	男	女	総 数	男	女
総 数	79,591	38,657	40,934	79,234	38,347	40,887	84,653	41,047	43,606
0～4	4,392	2,302	2,090	4,026	2,046	1,980	4,661	2,403	2,258
5～9	5,135	2,630	2,505	4,411	2,280	2,131	4,664	2,317	2,347
10～14	6,802	3,445	3,357	5,126	2,607	2,519	4,812	2,438	2,374
15～19	7,309	3,398	3,911	7,122	3,365	3,757	5,422	2,622	2,800
20～24	5,880	2,834	3,046	6,358	3,055	3,303	6,793	3,308	3,485
25～29	4,633	2,295	2,338	5,294	2,621	2,673	6,370	3,085	3,285
30～34	5,303	2,579	2,724	4,520	2,285	2,235	5,931	2,955	2,976
35～39	6,861	3,482	3,379	5,160	2,516	2,644	5,270	2,653	2,617
40～44	6,441	3,177	3,264	6,679	3,354	3,325	5,652	2,813	2,839
45～49	5,907	2,989	2,918	6,330	3,095	3,235	6,980	3,523	3,457
50～54	5,467	2,733	2,734	5,784	2,934	2,850	6,403	3,164	3,239
55～59	4,448	2,252	2,196	5,186	2,562	2,624	5,597	2,805	2,792
60～64	3,319	1,518	1,801	4,210	2,101	2,109	4,998	2,420	2,578
65～69	2,582	1,068	1,514	3,008	1,295	1,713	3,961	1,930	2,031
70～74	2,286	922	1,364	2,280	878	1,402	2,787	1,172	1,615
75～79	1,611	628	983	1,933	740	1,193	1,986	723	1,263
80～84	802	289	513	1,120	378	742	1,440	488	952
85歳以上	400	109	291	579	173	406	889	204	685
年齢不詳	13	7	6	108	62	46	37	24	13

(参考)

0～14	16,329	8,377	7,952	13,563	6,933	6,630	14,137	7,158	6,979
15～64	55,568	27,257	28,311	56,643	27,888	28,755	59,416	29,348	30,068
65歳以上	7,681	3,016	4,665	8,920	3,464	5,456	11,063	4,517	6,546

(注)年齢不詳は含まない

資料:情報管理課

各年10月1日現在

平成12年			平成17年			平成22年		
総数	男	女	総数	男	女	総数	男	女
88,523	42,877	45,646	90,314	43,689	46,625	90,519	43,665	46,854
5,130	2,575	2,555	4,925	2,515	2,410	4,286	2,193	2,093
4,951	2,538	2,413	5,210	2,657	2,553	5,005	2,541	2,464
4,699	2,339	2,360	4,939	2,542	2,397	5,168	2,615	2,553
4,857	2,412	2,445	4,563	2,225	2,338	4,767	2,420	2,347
5,219	2,524	2,695	4,658	2,273	2,385	4,257	2,060	2,197
6,931	3,316	3,615	5,372	2,622	2,750	4,476	2,187	2,289
6,906	3,341	3,565	7,184	3,451	3,733	5,520	2,673	2,847
6,139	3,126	3,013	6,880	3,366	3,514	7,401	3,613	3,788
5,279	2,616	2,663	6,156	3,131	3,025	6,867	3,370	3,497
5,727	2,888	2,839	5,111	2,530	2,581	6,010	3,046	2,964
6,937	3,508	3,429	5,678	2,804	2,874	5,020	2,479	2,541
6,320	3,050	3,270	6,871	3,469	3,402	5,580	2,763	2,817
5,555	2,754	2,801	6,180	2,952	3,228	6,588	3,255	3,333
4,797	2,255	2,542	5,344	2,626	2,718	5,940	2,793	3,147
3,704	1,730	1,974	4,427	1,994	2,433	4,972	2,336	2,636
2,474	994	1,480	3,220	1,417	1,803	3,977	1,695	2,282
1,499	491	1,008	1,978	718	1,260	2,578	1,019	1,559
1,281	352	929	1,576	368	1,208	2,027	540	1,487
118	68	50	42	29	13	80	67	13
14,780	7,452	7,328	15,074	7,714	7,360	14,459	7,349	7,110
59,870	29,535	30,335	58,653	28,823	29,830	56,486	27,866	28,620
13,755	5,822	7,933	16,545	7,123	9,422	19,494	8,383	11,111

## (2) 年齢別・男女別人口

年 齢 別	総 数	男	女	年 齢 別	総 数	男	女
<b>総 数</b>	<b>90,519</b>	<b>43,665</b>	<b>46,854</b>	<b>25 ~ 29</b>	<b>4,476</b>	<b>2,187</b>	<b>2,289</b>
				25	871	435	436
<b>0 ~ 4</b>	<b>4,286</b>	<b>2,193</b>	<b>2,093</b>	26	911	442	469
0	774	397	377	27	895	455	440
1	844	421	423	28	896	408	488
2	836	429	407	29	903	447	456
3	908	454	454	<b>30 ~ 34</b>	<b>5,520</b>	<b>2,673</b>	<b>2,847</b>
4	924	492	432	30	997	487	510
<b>5 ~ 9</b>	<b>5,005</b>	<b>2,541</b>	<b>2,464</b>	31	1,044	503	541
5	933	493	440	32	1,063	512	551
6	1,021	510	511	33	1,120	577	543
7	1,024	522	502	34	1,296	594	702
8	1,037	523	514	<b>35 ~ 39</b>	<b>7,401</b>	<b>3,613</b>	<b>3,788</b>
9	990	493	497	35	1,397	693	704
<b>10 ~ 14</b>	<b>5,168</b>	<b>2,615</b>	<b>2,553</b>	36	1,477	730	747
10	1,060	532	528	37	1,526	715	811
11	1,099	564	535	38	1,481	717	764
12	995	510	485	39	1,520	758	762
13	1,025	528	497	<b>40 ~ 44</b>	<b>6,867</b>	<b>3,370</b>	<b>3,497</b>
14	989	481	508	40	1,562	749	813
<b>15 ~ 19</b>	<b>4,767</b>	<b>2,420</b>	<b>2,347</b>	41	1,426	709	717
15	938	472	466	42	1,361	673	688
16	1,045	542	503	43	1,404	691	713
17	936	471	465	44	1,114	548	566
18	914	463	451	<b>45 ~ 49</b>	<b>6,010</b>	<b>3,046</b>	<b>2,964</b>
19	934	472	462	45	1,357	673	684
<b>20 ~ 24</b>	<b>4,257</b>	<b>2,060</b>	<b>2,197</b>	46	1,304	685	619
20	874	398	476	47	1,178	610	568
21	872	435	437	48	1,136	547	589
22	830	393	437	49	1,035	531	504
23	843	411	432				
24	838	423	415				

資料: 情報管理課

平成22年10月1日現在

年 齢 別	総 数	男	女	年 齢 別	総 数	男	女
<b>50 ～ 54</b>	<b>5,020</b>	<b>2,479</b>	<b>2,541</b>	<b>75 ～ 79</b>	<b>3,977</b>	<b>1,695</b>	<b>2,282</b>
50	1,030	496	534	75	902	414	488
51	1,064	526	538	76	873	383	490
52	980	474	506	77	806	350	456
53	929	454	475	78	755	292	463
54	1,017	529	488	79	641	256	385
<b>55 ～ 59</b>	<b>5,580</b>	<b>2,763</b>	<b>2,817</b>	<b>80 ～ 84</b>	<b>2,578</b>	<b>1,019</b>	<b>1,559</b>
55	998	504	494	80	581	245	336
56	1,059	526	533	81	577	238	339
57	1,140	544	596	82	501	187	314
58	1,150	581	569	83	483	189	294
59	1,233	608	625	84	436	160	276
<b>60 ～ 64</b>	<b>6,588</b>	<b>3,255</b>	<b>3,333</b>	<b>85 ～ 89</b>	<b>1,304</b>	<b>399</b>	<b>905</b>
60	1,249	610	639	85	331	110	221
61	1,491	737	754	86	299	89	210
62	1,469	744	725	87	291	96	195
63	1,411	679	732	88	211	57	154
64	968	485	483	89	172	47	125
<b>65 ～ 69</b>	<b>5,940</b>	<b>2,793</b>	<b>3,147</b>	<b>90 ～ 94</b>	<b>559</b>	<b>115</b>	<b>444</b>
65	1,003	461	542	90	156	31	125
66	1,224	587	637	91	110	22	88
67	1,223	597	626	92	102	25	77
68	1,273	588	685	93	101	20	81
69	1,217	560	657	94	90	17	73
<b>70 ～ 74</b>	<b>4,972</b>	<b>2,336</b>	<b>2,636</b>	<b>95 ～ 99</b>	<b>152</b>	<b>24</b>	<b>128</b>
70	1,101	530	571	95	52	10	42
71	924	420	504	96	46	7	39
72	952	483	469	97	29	2	27
73	1,007	460	547	98	17	3	14
74	988	443	545	99	8	2	6
				<b>100</b>	<b>12</b>	<b>2</b>	<b>10</b>
				不 詳	80	67	13

## (3) 小学校区別・町別・男女別人口

町名	総数	男	女
総数	90,519	43,665	46,854
津田小学校区	3,649	1,706	1,943
東小学校区	11,530	5,531	5,999
西小学校区	14,088	6,876	7,212
南小学校区	12,948	6,174	6,774
北小学校区	6,791	3,245	3,546
中央小学校区	14,794	7,159	7,635
木島小学校区	12,459	6,023	6,436
葛城小学校区	3,968	1,931	2,037
永寿小学校区	3,287	1,530	1,757
二色小学校区	5,142	2,556	2,586
東山小学校区	1,863	934	929
津田北町	1,221	585	636
津田南町	868	407	461
堀1丁目	1,157	527	630
堀2丁目	689	308	381
堀3丁目	871	406	465
小瀬1丁目	1,015	506	509
久保府住	1,206	586	620
久保府住	3,255	1,593	1,662
半田門前	872	389	483
半田住宅	3,046	1,469	1,577
半田住宅	249	148	101
桜二丁目	51	21	30
新福	1,158	496	662
東	93	39	54
海塚(加神含む)	1,931	956	975
海塚3丁目	1,639	815	824
北中町	639	315	324
近西町	1,362	620	742
南新町	2,419	1,181	1,238
脇浜1丁目	336	152	184
脇浜2丁目	1,591	758	833
脇浜3丁目	428	200	228
脇浜4丁目	442	207	235
沢	614	299	315
浦加神	—	—	—
加神1丁目	961	448	513
加神2丁目	474	208	266
島中	507	263	244
	484	237	247
	1,305	641	664
	778	360	418
	5,533	2,721	2,812
	1,270	615	655
	869	434	435
	473	224	249
	210	99	111

(注) (1) 国勢調査の調査区割で集計しているため、実際の小学校区及び町別の区割りとは必ずしも一致しておりません。

(2) 二色南町については結果数値が著しく小さいため、二色4丁目の数値に合算し、Xで表示している。

資料: 情報管理課

平成22年10月1日現在

町名	総数	男	女
島中1丁目	603	316	287
島中2丁目	1,582	758	824
窪田	1,946	916	1,030
王子	2,974	1,443	1,531
王子新田	352	156	196
王子住宅	275	114	161
二色ノ浜荘園	589	273	316
地蔵堂	952	473	479
地蔵堂ニュータウン	1,240	579	661
堤	1,166	581	585
橋本	1,808	916	892
橋本新田	336	155	181
旭ヶ丘	255	111	144
和泉台	1,055	457	598
中央団地	422	208	214
鳥羽	2,000	983	1,017
石才	1,101	535	566
近義の里	720	367	353
麻生中	3,468	1,703	1,765
清児	1,204	562	642
サシテ	2,579	1,229	1,350
名越	1,928	954	974
清名台	977	481	496
森府	2,514	1,271	1,243
森府住	658	297	361
三ツ松	3,237	1,567	1,670
三ツ松西之町	123	58	65
三ツ松府住	2,185	1,021	1,164
三ツ松第2	979	451	528
水三間	1,941	891	1,050
木三ヶ山	799	385	414
馬積場	1,847	903	944
柵谷	948	454	494
大川	45	25	20
蕃原	17	9	8
二色1丁目	312	155	157
二色2丁目	1,322	672	650
二色3丁目	2,282	1,142	1,140
二色4丁目	836	404	432
二色南町	702	338	364
東山1丁目	X	X	X
東山2丁目	357	179	178
東山3丁目	404	207	197
東山4丁目	708	357	351
東山5丁目	74	35	39
東山6丁目	168	83	85
東山7丁目	105	49	56
東山	47	24	23

## (4)町別・世帯人員別世帯数

町名	総数		普通		
	世帯数	世帯人員	総数	1人	2人
総数	32,993	90,519	32,940	7,913	9,164
津田北町	473	1,221	473	118	135
津田南町	365	868	365	103	124
堀1丁目	399	1,157	398	101	114
堀2丁目	266	689	266	72	84
堀3丁目	370	871	369	116	118
小瀬1丁目	420	1,015	420	137	112
久保府住田前宅塚力井田	436	1,206	436	110	102
久保府住田前宅塚力井田	1,273	3,255	1,273	324	396
久保府住田前宅塚力井田	414	872	414	150	133
半田門前宅塚力井田	1,251	3,046	1,251	385	340
半田門前宅塚力井田	37	249	34	7	12
半田門前宅塚力井田	24	51	24	9	10
桜二丁目	453	1,158	450	121	127
新福東	26	93	25	2	4
新福東	744	1,931	744	193	183
新福東	278	639	277	106	72
海塚(加神含む)	631	1,362	631	234	201
海塚3丁目	1,016	2,419	1,014	378	239
海北中	151	336	151	53	49
海北中	635	1,591	635	166	190
近西港	194	428	194	88	42
近西港	184	442	184	50	60
近西港	225	614	225	50	63
南新	—	—	—	—	—
南新	389	961	389	115	114
南新	175	474	174	36	64
脇浜1丁目	205	507	205	68	47
脇浜2丁目	160	484	160	17	45
脇浜3丁目	434	1,305	433	59	108
脇浜4丁目	318	778	317	86	113
浦加神	2,174	5,533	2,172	569	633
浦加神	512	1,270	512	142	154
浦加神	333	869	332	102	75
浦加神	178	473	178	46	47
嶋中1丁目	61	210	61	6	9
嶋中1丁目	252	603	252	102	45
嶋中2丁目	536	1,582	536	89	132
窪王	689	1,946	688	147	184
窪王	1,004	2,974	1,004	158	267
王子新	105	352	104	12	34
王子住	107	275	107	23	33

(注) (1) 国勢調査の調査区割で集計しているため、実際の町別の区割りとは必ずしも一致していません。

(2) 二色南町については結果数値が著しく小さいため、二色4丁目の数値に合算し、Xで表示している。

資料: 情報管理課

平成22年10月1日現在

世帯				施設等の世帯	
3人	4人	5人	6人以上	世帯数	世帯人員
6,528	6,200	2,165	970	53	2,851
86	99	32	3	—	—
64	49	22	3	—	—
74	63	25	21	1	98
40	39	19	12	—	—
64	48	18	5	1	14
72	67	23	9	—	—
87	85	30	22	—	—
228	212	85	28	—	—
88	28	11	4	—	—
246	192	61	27	—	—
7	4	1	3	3	155
2	1	—	2	—	—
74	91	29	8	3	3
8	10	1	—	1	14
168	149	39	12	—	—
51	33	7	8	1	16
97	68	24	7	—	—
172	147	57	21	2	34
30	10	3	6	—	—
132	103	32	12	—	—
24	24	11	5	—	—
40	22	8	4	—	—
43	45	18	6	—	—
—	—	—	—	—	—
68	57	25	10	—	—
35	29	8	2	1	35
36	37	14	3	—	—
37	44	13	4	—	—
102	113	38	13	1	1
60	43	7	8	1	29
451	353	121	45	2	46
85	104	18	9	—	—
63	59	25	8	1	18
35	32	11	7	—	—
13	23	6	4	—	—
33	51	19	2	—	—
109	145	47	14	—	—
136	149	45	27	1	28
194	267	89	29	—	—
21	18	11	8	1	30
26	17	8	—	—	—



## (4)町別・世帯人員別世帯数(つづき)

町名	総数		普通		
	世帯数	世帯人員	総数	1人	2人
二色ノ浜荘園	226	589	226	32	102
地蔵堂	340	952	340	71	82
地蔵堂ニュータウン	427	1,240	427	60	112
堤	411	1,166	410	76	106
橋本	542	1,808	540	123	146
橋本新田	139	336	139	37	54
旭ヶ丘	134	255	134	54	59
和泉台	500	1,055	500	189	166
中央団地	169	422	169	34	60
鳥羽	693	2,000	693	147	143
石才	383	1,101	383	81	89
近義の里	271	720	271	44	106
麻生中	1,208	3,468	1,208	215	330
清児	385	1,204	384	49	95
サンシテイ	890	2,579	890	133	215
名越	642	1,928	641	116	171
清名台	358	977	358	46	135
森府	509	2,514	501	85	121
森府住	299	658	297	112	87
三ツ松	1,006	3,237	1,005	155	237
三ツ松西之町	63	123	63	23	26
三ツ松府住	1,061	2,185	1,061	416	346
三ツ松第2	407	979	407	122	112
水間	462	1,941	452	125	136
三ヶ山	245	799	244	37	69
木積	612	1,847	611	125	142
馬場	288	948	288	42	71
柵谷	11	45	11	1	1
大川	7	17	7	3	1
蕎原	90	312	90	14	22
二色1丁目	473	1,322	473	111	92
二色2丁目	817	2,282	817	128	245
二色3丁目	267	836	267	12	89
二色4丁目	233	702	232	16	76
二色南町	X	X	X	X	X
東山1丁目	109	357	109	6	25
東山2丁目	98	404	94	9	28
東山3丁目	202	708	202	4	34
東山4丁目	23	74	23	2	4
東山5丁目	51	168	51	2	9
東山6丁目	32	105	32	4	5
東山7丁目	13	47	13	2	1

平成22年10月1日現在

世帯				施設等の世帯		
3人	4人	5人	6人以上	世帯数	世帯人員	
45	25	14	8	—	—	
83	66	29	9	—	—	
107	109	35	4	—	—	
104	79	28	17	1	7	
105	104	38	24	2	318	
20	15	8	5	—	—	
8	7	5	1	—	—	
73	50	17	5	—	—	
39	30	5	1	—	—	
139	193	55	16	—	—	
78	88	33	14	—	—	
58	37	19	7	—	—	
271	246	102	44	—	—	
92	87	36	25	1	1	
221	259	56	6	—	—	
141	123	52	38	1	51	
89	57	25	6	—	—	
92	120	54	29	8	974	
49	35	10	4	2	6	
201	232	92	88	1	31	
10	2	2	—	—	—	
169	94	26	10	—	—	
91	57	19	6	—	—	
60	81	26	24	10	759	
53	35	30	20	1	45	
120	125	59	40	1	19	
49	61	31	34	—	—	
1	3	3	2	—	—	
1	1	1	—	—	—	
14	12	11	17	—	—	
101	128	35	6	—	—	
182	200	55	7	—	—	
66	64	24	12	—	—	
54	62	21	3	1	1	
X	X	X	X	X	X	
28	40	6	4	—	—	
25	23	3	6	4	118	
55	80	24	5	—	—	
7	7	3	—	—	—	
18	17	4	1	—	—	
6	12	5	—	—	—	
2	4	3	1	—	—	

## 2. 住居の状況

### (1) 住居の種類・住宅の所有の関係別一般世帯数

町名	総数	住宅に住む一般世帯						住宅以外に住む一般世帯
		総数	持ち家	公営・都市機構・公社の借家	民営の借家	給与社宅	間借り	
総数	32,940	32,775	21,259	4,671	5,667	865	313	165
津田北町	473	473	274	168	28	—	3	—
津田南町	365	364	289	—	58	13	4	1
堀1丁目	398	398	251	—	134	9	4	—
堀2丁目	266	266	109	147	8	—	2	—
堀3丁目	369	368	299	—	55	12	2	1
小瀬1丁目	420	414	244	—	165	—	5	6
久保府住田	1,273	1,268	927	115	207	6	13	5
半田門前	414	414	—	400	14	—	—	—
半田住宅	1,251	1,248	682	—	541	10	15	3
桜二丁目	34	34	28	—	6	—	—	—
新福東海塚(加神含む)	24	24	7	17	—	—	—	—
北中町	450	450	123	323	3	1	—	—
近西港	25	23	23	—	—	—	—	2
南新協浜1丁目	744	744	525	—	201	8	10	—
協浜2丁目	277	275	115	7	140	5	8	2
協浜3丁目	631	631	166	421	40	—	4	—
協浜4丁目	1,014	1,006	636	—	330	26	14	8
浦加神1丁目	151	151	95	—	55	—	1	—
加神2丁目	635	630	528	—	91	8	3	5
畠中1丁目	194	193	101	—	83	6	3	1
窪田	184	183	156	—	24	2	1	1
王子新田	225	225	193	—	30	—	2	—
王子住宅	—	—	—	—	—	—	—	—
新協浜1丁目	389	388	309	—	75	1	3	1
協浜2丁目	174	173	115	—	53	5	—	1
協浜3丁目	205	205	133	—	63	4	5	—
協浜4丁目	160	159	134	—	24	1	—	1
浦加神1丁目	433	432	361	—	59	7	5	1
加神2丁目	317	316	133	158	18	1	6	1
畠中1丁目	2,172	2,169	1,393	44	674	38	20	3
窪田	512	512	262	38	184	23	5	—
王子新田	332	332	203	—	113	15	1	—
王子住宅	178	177	152	—	24	1	—	1
王子住宅	61	61	58	—	2	—	1	—
王子住宅	252	239	106	—	107	25	1	13
王子住宅	536	536	463	—	70	2	1	—
王子住宅	688	666	580	—	68	8	10	22
王子住宅	1,004	1,004	861	—	120	11	12	—
王子住宅	104	98	94	—	1	—	3	6
王子住宅	107	107	19	82	6	—	—	—

(注) (1) 国勢調査の調査区割で集計しているため、実際の町別の区割りとは必ずしも一致しておりません。

(2) 二色南町については結果数値が著しく小さいため、二色4丁目の数値に合算し、Xで表示している。

資料: 情報管理課

平成22年10月1日現在

町名	総数	住宅に住む一般世帯						住宅以外に住む一般世帯
		総数	持ち家	公営・都市機構・公社の借家	民営の借家	給与社宅	間借り	
二色ノ浜荘園	226	226	200	—	23	2	1	—
地蔵堂	340	340	234	—	103	1	2	—
地蔵堂ニュータウン	427	427	391	—	32	2	2	—
堤	410	408	286	—	112	7	3	2
橋本	540	539	450	—	79	1	9	1
橋本新田	139	139	69	49	19	—	2	—
旭ヶ丘	134	134	3	130	1	—	—	—
和泉台	500	500	—	500	—	—	—	—
中央団地	169	169	—	169	—	—	—	—
鳥羽	693	692	502	—	172	10	8	1
石才	383	382	278	9	89	2	4	1
近義の里	271	265	223	—	38	2	2	6
麻生中	1,208	1,206	806	—	369	18	13	2
清児	384	384	370	—	9	—	5	—
サンシテイ	890	890	846	—	28	3	13	—
清名越	641	628	488	—	125	6	9	13
清名台	358	358	344	—	8	—	6	—
森府	501	501	444	—	42	4	11	—
森府住松	297	297	—	293	—	—	4	—
三ツ松	1,005	1,000	880	—	105	3	12	5
三ツ松西之町	63	63	9	53	1	—	—	—
三ツ松府住	1,061	1,061	12	1,048	—	—	1	—
三ツ松第2	407	407	—	403	—	—	4	—
水ヶ山	452	439	319	—	93	26	1	13
三ヶ山	244	237	215	—	10	3	9	7
木積	611	593	504	—	82	5	2	18
馬場	288	288	260	—	24	2	2	—
鉅谷	11	11	11	—	—	—	—	—
大川	7	7	7	—	—	—	—	—
蕎原	90	84	81	—	2	—	1	6
二色1丁目	473	473	59	—	2	412	—	—
二色2丁目	817	816	599	97	23	94	3	1
二色3丁目	267	267	260	—	4	—	3	—
二色4丁目	232	231	223	—	2	2	4	1
二色南町	X	X	X	X	X	X	X	X
東山1丁目	109	109	101	—	—	—	2	—
東山2丁目	94	91	77	—	6	6	3	3
東山3丁目	202	202	201	—	5	—	—	—
東山4丁目	23	23	23	—	1	—	—	—
東山5丁目	51	51	45	—	—	—	—	—
東山6丁目	32	32	28	—	6	—	—	—
東山7丁目	13	13	12	—	4	1	—	—



3. 就業等の状況

(1) 産業構造の推移

各年10月1日現在 (単位:人・%)

年次	総数			1次産業			2次産業			3次産業		
	総数	男	女	総数	男	女	総数	男	女	総数	男	女
平成2年	37,889	22,785	15,104	820	541	279	16,121	10,582	5,539	20,948	11,662	9,286
	100%	60%	40%	2%	1%	1%	43%	28%	15%	55%	31%	24%
7年	40,111	24,621	15,490	752	492	260	14,398	10,172	4,226	24,961	13,957	11,004
	100%	61%	39%	2%	1%	1%	36%	25%	11%	62%	35%	27%
12年	39,880	24,174	15,706	659	443	216	12,694	9,272	3,422	26,527	14,459	12,068
	100%	60%	40%	2%	1%	1%	32%	23%	9%	66%	36%	30%
17年	39,501	23,384	16,117	642	425	217	10,804	8,055	2,749	28,055	14,904	13,151
	100%	59%	41%	2%	1%	1%	27%	20%	7%	71%	38%	33%
<b>22年</b>	<b>39,597</b>	<b>22,883</b>	<b>16,714</b>	<b>584</b>	<b>381</b>	<b>203</b>	<b>9,742</b>	<b>7,303</b>	<b>2,439</b>	<b>29,271</b>	<b>15,199</b>	<b>14,072</b>
	<b>100%</b>	<b>58%</b>	<b>42%</b>	<b>2%</b>	<b>1%</b>	<b>1%</b>	<b>24%</b>	<b>18%</b>	<b>6%</b>	<b>74%</b>	<b>38%</b>	<b>36%</b>

(注) (1) 1次産業とは、農林漁業をいう。

(2) 2次産業とは、鉱業・採石業・砂利採取業、建設業、製造業をいう。

(3) 3次産業とは、電気・ガス・熱供給・水道業、情報通信業、運輸業・郵便業、卸売業・小売業、金融業・保険業、不動産業・物品賃貸業、学術研究・専門・技術サービス業、宿泊業・飲食サービス業、生活関連サービス業・娯楽業、教育・学習支援業、医療・福祉、複合サービス事業、サービス業、公務をいう。

(4) 分類不能の産業を3次産業に含める。

資料: 情報管理課

(2) 労働力状態別15歳以上人口

各年10月1日現在

年次	15歳以上人口総数	労働力人口						非労働力人口	
		就業者						完全失業者	家事・通学・その他
		総数	主に仕事	家事の他仕事	通学のかたわら仕事	休業者			
平成2年	<b>65,563</b>	37,889	31,823	5,210	489	367	1,625	25,837	
7年	<b>70,479</b>	40,111	33,375	5,799	508	429	2,479	27,627	
12年	<b>73,625</b>	39,880	33,339	5,430	597	514	2,496	30,576	
17年	<b>75,198</b>	39,501	32,066	6,184	684	567	3,406	30,906	
<b>22年</b>	<b>75,980</b>	<b>39,597</b>	<b>32,465</b>	<b>5,821</b>	<b>680</b>	<b>631</b>	<b>3,447</b>	<b>32,936</b>	

(注) 15歳以上人口総数は、労働力状態「不詳」を含む

資料: 情報管理課

(3) 町別・産業（大分類）別労働力の状態

町名	15歳以上 人口	労働力 人口	就業者											
			総数	農業 林業	うち 農業	漁業	鉱業・採 石業・砂 利採取業	建設業	製造業	電気・ガス 熱供給・水道業	情報 通信業	運輸業 郵便業	卸売業 小売業	金融業 保険業
総数	75,980	43,044	39,597	568	563	16	1	2,919	6,822	232	596	3,094	6,702	1,019
津田北町	964	604	564	-	-	3	-	36	92	2	6	48	100	19
津田南町	774	450	413	3	3	1	-	28	90	3	7	28	90	10
堀1丁目	1,039	566	507	25	25	-	-	50	100	3	2	43	70	13
堀2丁目	557	305	267	1	1	-	-	20	36	1	3	25	48	4
堀3丁目	758	405	379	-	-	-	-	33	56	1	9	27	72	12
小瀬1丁目	844	490	457	1	1	-	-	40	78	1	9	38	87	11
久保府住	2,778	1,642	1,488	7	7	1	-	139	266	11	21	123	258	26
半田前宅	2,588	1,510	1,365	10	10	-	-	111	216	5	17	100	234	30
半田住	237	41	38	1	1	-	-	4	10	-	-	5	6	-
半田住	46	13	13	-	-	-	-	-	1	-	-	1	3	1
桜二丁目	882	463	415	-	-	-	-	34	76	2	7	38	78	11
新福東	53	39	39	-	-	-	-	6	5	-	-	-	10	1
新福東	1,547	953	883	2	2	-	-	63	145	5	17	67	152	21
海塚（加神含む）	558	338	294	5	5	-	-	21	46	1	4	21	51	2
海塚3丁目	1,234	630	542	4	4	-	-	37	73	2	2	33	101	6
海塚北	2,100	1,210	1,110	16	16	1	-	59	192	4	19	69	202	33
海塚中	306	145	125	-	-	-	-	8	15	-	5	9	29	5
近西木町	1,426	827	756	1	1	-	-	53	133	2	7	58	152	31
近西港	371	219	204	2	2	-	-	16	29	-	1	16	47	4
南新脇	393	248	237	1	1	-	-	2	18	-	2	17	76	5
南新脇	507	312	294	1	1	-	-	9	34	-	12	18	82	6
南新脇	-	-	-	-	-	-	-	-	-	-	-	-	-	-
南新脇	878	504	463	4	4	-	-	25	82	2	9	42	96	16
南新脇	415	209	201	4	4	-	-	13	30	1	5	9	42	8
南新脇	393	240	230	4	4	-	-	10	47	3	6	15	32	7
南新脇	396	252	237	11	11	-	-	10	35	2	5	15	46	5
南新脇	1,047	592	559	6	6	-	-	36	120	4	12	56	77	16
南新脇	700	344	298	3	3	1	-	26	69	3	3	20	44	6
浦加神	4,688	2,779	2,533	62	61	-	-	162	432	12	45	254	414	65
浦加神	1,038	633	584	19	19	-	-	42	126	3	12	49	87	19
浦加神	724	448	431	6	6	-	-	40	71	5	4	31	80	10
浦加神	428	226	203	2	2	-	-	8	47	3	2	17	35	3
浦加神	165	107	101	-	-	-	-	12	9	2	3	12	20	3
浦加神	462	302	283	-	-	-	-	15	90	3	4	28	46	5
浦加神	1,246	741	699	9	9	-	-	42	126	8	15	61	123	27
浦加神	1,602	973	911	4	4	-	-	71	190	7	17	77	169	19
浦加神	2,393	1,436	1,342	26	26	1	-	88	247	9	26	102	247	36
浦加神	313	156	142	9	9	-	-	11	30	1	2	9	21	7
浦加神	228	134	119	-	-	-	-	10	24	1	1	10	19	4

(注) (1) 総数には休業者を含む

(2) 二色南町については結果数値が著しく小さいため、二色4丁目の数値に合算し、Xで表示している

資料：情報管理課

就 業 者											非労働力 人 口	う ち 通 学 者									
不動産業・ 物品賃貸業	学術研究・ 専門・技術 サービス業	宿泊業・飲 食サービス 業	生活関連 サービス 業・娯楽業	教育・学 習支援業	医療・ 福祉	複合サー ビス事業	サービス業 (他に分類さ れないもの)	公務(他に分 類されるもの を除く)	分類不能 の産業	686			799	1,850	1,394	1,420	4,880	226	2,286	1,547	2,540
9	15	35	22	23	68	1	29	29	27	325	38										
7	9	14	19	11	41	1	28	5	18	323	28										
4	8	30	18	16	57	5	36	8	19	463	67										
2	4	13	17	5	37	3	21	7	20	246	24										
7	12	16	12	11	56	-	27	5	23	335	51										
12	11	18	14	10	37	4	22	8	56	324	52										
7	8	18	13	14	66	3	48	17	46	354	66										
38	25	75	69	39	164	8	80	27	111	1,098	137										
7	3	15	10	2	38	-	34	1	26	345	32										
34	22	66	46	41	149	10	86	26	162	976	152										
2	-	1	4	-	2	-	2	1	-	196	4										
1	-	-	2	-	1	-	-	1	2	30	1										
7	7	25	15	14	33	3	29	14	22	399	45										
-	-	1	4	1	5	-	5	1	-	14	5										
19	18	45	28	38	123	5	55	21	59	544	83										
3	3	10	15	8	32	1	25	5	41	205	36										
5	9	28	27	21	61	3	61	26	43	590	49										
24	20	53	42	52	136	7	53	28	100	853	136										
2	5	6	5	4	15	-	8	1	8	154	11										
13	33	26	31	24	98	5	48	19	22	572	103										
2	1	14	9	8	16	1	18	4	16	138	26										
8	8	30	12	9	30	1	7	5	6	144	24										
6	8	8	13	15	42	3	17	9	11	194	35										
-	-	-	-	-	-	-	-	-	-	-	-										
13	8	18	20	14	51	3	27	9	24	362	57										
6	5	10	8	5	21	2	9	10	13	197	24										
2	5	8	5	5	23	1	15	9	33	139	25										
3	6	19	3	6	23	2	11	16	19	138	24										
10	15	32	17	19	64	3	22	30	20	438	60										
4	7	14	11	10	27	-	31	3	16	348	32										
40	56	103	93	98	302	10	154	57	174	1,814	237										
7	7	23	29	25	54	3	38	11	30	361	52										
10	13	16	17	20	44	2	25	15	22	255	38										
9	1	9	8	10	28	2	12	4	3	199	29										
-	2	7	4	1	12	1	7	-	6	58	15										
3	2	10	9	9	25	1	13	6	14	140	27										
25	12	30	17	20	76	3	35	28	42	490	89										
11	16	57	26	28	75	7	43	27	67	604	135										
23	25	60	41	34	154	3	89	49	82	893	196										
1	5	9	3	6	15	1	4	4	4	152	16										
1	1	7	5	4	13	-	7	5	7	94	14										



## (3) 町別・産業(大分類)別労働力の状態 (つづき)

町名	15歳以上 人口	労働力 人口	就業者												
			総数	農業 林業	うち 農業	漁業	鉱業・採 石業・砂 利採取業	建設業	製造業	電気・ガス 熱供給・水道業	情報 通信業	運輸業 郵便業	卸売業 小売業	金融業 保険業	
二色ノ浜荘園	537	260	232	-	-	-	-	-	16	41	-	8	15	32	9
地蔵堂	817	481	458	2	2	-	-	-	49	91	1	6	31	80	13
地蔵堂ニュータウン	1,018	634	601	1	1	-	-	-	33	92	6	11	52	104	21
堤	999	571	528	5	5	-	-	-	40	89	1	6	39	65	11
橋本	1,605	737	661	10	10	-	-	-	45	114	3	16	43	124	16
橋本新田	295	145	127	-	-	-	-	-	13	19	-	1	11	23	2
旭ヶ丘	241	69	57	1	1	-	-	-	6	13	-	-	8	4	2
和泉台	939	435	355	-	-	-	-	-	36	60	-	1	23	67	6
中央団地	347	230	210	-	-	1	-	-	11	31	-	-	29	33	4
鳥羽	1,483	941	883	2	2	-	-	-	87	143	12	13	73	135	24
石才	912	527	474	3	3	1	-	-	43	82	3	17	33	73	12
近義の里	636	337	313	1	1	-	-	-	18	54	-	3	17	53	10
麻生中	2,807	1,728	1,591	30	30	1	-	-	135	253	8	18	138	276	35
清児	1,027	579	542	24	24	-	-	-	38	91	1	8	31	97	16
サンシテイ	2,146	1,390	1,313	1	1	-	-	-	71	178	12	40	95	266	53
名越	1,643	978	918	15	15	-	-	-	88	196	-	5	68	160	20
清名台	868	460	420	1	1	-	-	-	42	53	4	3	26	72	13
森	2,226	764	709	11	11	2	-	-	60	142	1	11	52	110	15
森府住	531	253	224	-	-	-	-	-	20	40	1	1	20	35	2
三ツ松	2,707	1,629	1,539	54	53	-	-	-	123	288	12	19	104	245	34
三ツ松西之町	118	44	34	3	3	-	-	-	5	5	-	1	4	3	-
三ツ松府住	1,940	992	793	7	7	-	-	-	57	164	3	5	72	124	3
三ツ松第2	797	466	404	1	1	1	-	-	39	75	1	3	42	61	4
水間	1,808	624	582	11	10	-	-	-	35	87	4	10	22	88	16
三ヶ山	691	371	349	26	26	1	-	-	29	95	-	3	24	42	6
木積	1,593	894	846	45	45	1	1	71	167	2	4	56	122	14	
馬場	799	478	444	13	13	-	-	-	49	60	1	9	28	62	12
稲谷	40	25	24	-	-	-	-	-	1	5	-	-	1	4	-
大川	17	14	12	4	4	-	-	-	-	1	-	-	-	1	1
蕎原	267	148	141	14	12	-	-	-	6	12	1	1	9	21	1
二色1丁目	922	603	591	-	-	-	-	-	5	10	3	3	23	31	11
二色2丁目	1,862	1,195	1,144	2	2	-	-	-	73	170	15	20	158	162	54
二色3丁目	715	414	387	1	1	-	-	-	28	64	9	5	32	44	25
二色4丁目	607	368	348	1	1	-	-	-	26	54	2	4	20	62	16
二色南町	X	X	X	X	X	X	X	X	X	X	X	X	X	X	X
東山1丁目	242	169	165	2	2	-	-	-	13	36	4	4	15	17	7
東山2丁目	270	156	148	3	3	-	-	-	14	36	-	-	6	23	3
東山3丁目	440	302	294	-	-	-	-	-	14	50	8	6	19	57	5
東山4丁目	50	26	25	-	-	-	-	-	2	3	1	-	1	1	2
東山5丁目	103	71	71	-	-	-	-	-	4	18	-	2	3	10	-
東山6丁目	71	49	47	1	1	-	-	-	6	11	-	-	1	8	1
東山7丁目	37	24	21	-	-	-	-	-	2	6	-	-	1	5	1

資料：情報管理課

就業者											非労働力人口	通学者
不動産業・物品賃貸業	学術研究・専門・技術サービス業	宿泊業・飲食サービス業	生活関連サービス業・娯楽業	教育・学習支援業	医療・福祉	複合サービス事業	サービス業（他に分類されないもの）	公務（他に分類されるものを除く）	分類不能の産業			
4	7	9	10	15	30	2	16	16	2	275	40	
8	3	17	13	17	49	5	25	11	37	325	61	
9	20	38	22	22	92	3	23	20	32	378	124	
6	7	22	21	17	89	4	34	14	58	424	81	
8	11	35	21	28	93	2	42	10	40	860	104	
1	5	3	6	2	17	1	11	3	9	146	9	
-	-	4	1	-	6	-	5	-	7	160	5	
3	1	22	17	6	51	4	31	2	25	490	40	
6	5	23	13	2	27	-	14	2	9	112	18	
24	28	36	33	30	100	7	39	33	64	489	98	
11	8	20	12	17	75	5	32	10	17	348	63	
5	11	15	15	19	50	2	17	11	12	298	33	
24	27	77	58	66	210	5	96	41	93	1,033	182	
8	8	17	22	26	83	5	23	18	26	441	93	
24	42	52	48	57	173	8	56	69	68	730	261	
14	17	41	33	27	105	8	46	24	51	636	112	
7	8	20	19	17	61	2	28	21	23	401	43	
9	10	29	20	19	124	1	29	14	50	1,448	99	
2	2	20	9	1	31	-	13	5	22	276	33	
17	31	60	48	75	205	10	78	42	94	1,027	193	
1	1	-	1	2	1	-	5	2	-	74	2	
7	6	41	29	12	101	-	63	4	95	917	82	
6	2	23	22	3	60	-	37	2	22	314	38	
9	6	33	15	26	124	3	41	18	34	1,149	71	
7	5	9	4	22	35	2	17	8	14	315	52	
10	10	31	28	27	113	10	36	34	64	680	146	
4	9	27	16	18	72	3	19	15	27	314	53	
1	-	2	1	1	6	-	-	-	2	15	4	
-	-	1	-	1	-	-	-	-	3	2	-	
1	2	20	1	11	21	5	4	7	4	118	25	
4	5	4	2	28	50	3	4	383	22	318	66	
25	42	58	30	52	109	6	65	51	52	638	184	
9	17	13	9	24	45	4	19	32	7	293	79	
14	14	15	10	18	44	4	12	19	13	230	55	
X	X	X	X	X	X	X	X	X	X	X	X	
4	2	6	5	3	24	3	2	10	8	73	7	
1	-	10	4	5	23	-	9	4	7	114	22	
3	11	11	6	15	41	1	11	30	6	138	9	
-	1	-	3	1	5	-	-	3	2	24	2	
2	-	3	4	6	7	-	2	6	4	32	-	
1	-	4	-	1	10	-	1	2	-	22	2	
-	-	-	-	1	4	-	-	-	1	13	1	

(4) 産業(大分類)別・年齢(5歳階級)別・男女別15歳以上就業者数

男 女 年 齢 (5歳階級)	総 数	A 農 業 林 業	うち農業	B 漁 業	C 鉱業、採 石業、砂 利採取業	D 建 設 業	E 製 造 業	F 電気・ガス 熱 供 給 水 道 業	G 情 報 通 信 業	H 運 輸 業 郵 便 業	I 卸 売 業 小 売 業	J 金 融 業 保 險 業
<b>総 数</b>	<b>39,597</b>	<b>568</b>	563	<b>16</b>	<b>1</b>	<b>2,919</b>	<b>6,822</b>	<b>232</b>	<b>596</b>	<b>3,094</b>	<b>6,702</b>	<b>1,019</b>
15～19歳	696	1	1	-	-	28	81	1	1	23	183	-
20～24	2,585	9	9	1	-	138	361	5	47	141	539	66
25～29	3,350	19	18	2	-	224	553	10	68	225	550	88
30～34	3,959	26	26	1	-	318	701	29	65	357	663	69
35～39	5,308	29	29	1	1	442	939	42	99	501	818	141
40～44	5,141	37	37	4	-	417	906	28	98	490	847	164
45～49	4,601	37	36	2	-	360	765	35	91	400	763	162
50～54	3,732	53	52	-	-	255	624	40	49	291	663	135
55～59	3,725	37	37	1	-	298	744	26	43	276	611	91
60～64	3,373	85	84	3	-	248	674	14	27	278	531	58
65～69	1,738	94	93	1	-	123	291	1	4	88	250	19
70～74	809	65	65	-	-	48	114	1	2	16	163	15
75～79	376	51	51	-	-	16	46	-	-	6	75	6
80～84	145	20	20	-	-	3	15	-	2	2	34	4
85歳以上	59	5	5	-	-	1	8	-	-	-	12	1
<b>男</b>	<b>22,883</b>	<b>368</b>	365	<b>13</b>	<b>1</b>	<b>2,513</b>	<b>4,789</b>	<b>198</b>	<b>467</b>	<b>2,502</b>	<b>3,165</b>	<b>398</b>
15～19歳	320	1	1	-	-	24	62	1	1	16	61	-
20～24	1,244	6	6	1	-	128	260	4	23	97	206	16
25～29	1,816	15	15	2	-	183	394	8	42	157	241	22
30～34	2,302	17	17	1	-	281	496	25	45	273	329	19
35～39	3,174	20	20	1	1	380	669	34	82	397	425	49
40～44	2,956	23	23	2	-	353	646	20	87	398	395	64
45～49	2,669	22	21	2	-	311	517	34	78	340	364	56
50～54	2,139	31	31	-	-	220	431	38	45	238	305	61
55～59	2,210	27	27	1	-	255	528	20	35	237	258	50
60～64	2,113	51	50	2	-	217	456	12	22	246	280	33
65～69	1,068	59	58	1	-	108	193	1	4	82	145	11
70～74	515	40	40	-	-	37	87	1	2	15	90	9
75～79	230	35	35	-	-	13	34	-	-	5	45	4
80～84	94	18	18	-	-	2	12	-	1	1	15	3
85歳以上	33	3	3	-	-	1	4	-	-	-	6	1
<b>女</b>	<b>16,714</b>	<b>200</b>	198	<b>3</b>	-	<b>406</b>	<b>2,033</b>	<b>34</b>	<b>129</b>	<b>592</b>	<b>3,537</b>	<b>621</b>
15～19歳	376	-	-	-	-	4	19	-	-	7	122	-
20～24	1,341	3	3	-	-	10	101	1	24	44	333	50
25～29	1,534	4	3	-	-	41	159	2	26	68	309	66
30～34	1,657	9	9	-	-	37	205	4	20	84	334	50
35～39	2,134	9	9	-	-	62	270	8	17	104	393	92
40～44	2,185	14	14	2	-	64	260	8	11	92	452	100
45～49	1,932	15	15	-	-	49	248	1	13	60	399	106
50～54	1,593	22	21	-	-	35	193	2	4	53	358	74
55～59	1,515	10	10	-	-	43	216	6	8	39	353	41
60～64	1,260	34	34	1	-	31	218	2	5	32	251	25
65～69	670	35	35	-	-	15	98	-	-	6	105	8
70～74	294	25	25	-	-	11	27	-	-	1	73	6
75～79	146	16	16	-	-	3	12	-	-	1	30	2
80～84	51	2	2	-	-	1	3	-	1	1	19	1
85歳以上	26	2	2	-	-	-	4	-	-	-	6	-

資料:情報管理課

平成22年10月1日現在

K	L	M	N	O	P	Q	R	S	T	男 年 齢 (5歳階級)	女 年 齢 (5歳階級)	
不動産業・ 物品賃貸 業	学術研究・ 専門・技術 サービス業	宿泊業・飲 食サービス 業	生活関連 サービス 業・娯楽業	教育・学 習支援業	医 療 福 祉	複 合 サ ー ビ ス 事 業	サービス業 (他に分類さ れないもの)	公務(他に 分類されるも のを除く)	分類不能 の産業	総 数		
<b>686</b>	<b>799</b>	<b>1,850</b>	<b>1,394</b>	<b>1,420</b>	<b>4,880</b>	<b>226</b>	<b>2,286</b>	<b>1,547</b>	<b>2,540</b>	<b>総 数</b>		
3	-	164	37	18	33	-	17	2	104	15～19歳		
22	38	190	155	118	377	19	92	46	221	20～24		
39	59	128	164	154	480	20	161	144	262	25～29		
46	79	147	145	139	570	24	177	149	254	30～34		
93	119	213	141	148	668	36	266	257	354	35～39		
81	100	211	128	125	691	27	228	224	335	40～44		
69	100	171	117	170	581	32	234	256	256	45～49		
46	77	158	94	195	466	29	208	199	150	50～54		
57	95	168	107	185	399	27	232	174	154	55～59		
95	69	161	137	96	329	10	311	76	171	60～64		
67	38	78	91	49	188	-	224	16	116	65～69		
31	17	45	49	13	54	2	91	4	79	70～74		
18	6	11	19	6	30	-	35	-	51	75～79		
15	2	5	7	3	10	-	4	-	19	80～84		
4	-	-	3	1	4	-	6	-	14	85歳以上		
<b>416</b>	<b>530</b>	<b>738</b>	<b>555</b>	<b>588</b>	<b>1,169</b>	<b>114</b>	<b>1,565</b>	<b>1,217</b>	<b>1,577</b>	<b>男</b>		
1	-	67	12	11	10	-	6	2	45	15～19歳		
11	15	83	52	41	73	5	57	31	135	20～24		
19	28	53	84	47	114	6	113	109	179	25～29		
25	38	72	59	58	163	9	111	111	170	30～34		
49	71	92	53	59	158	15	189	198	232	35～39		
40	70	77	43	50	140	15	152	171	210	40～44		
51	73	66	34	67	114	20	157	204	159	45～49		
28	60	60	34	67	102	18	138	168	95	50～54		
31	66	62	38	84	105	18	149	144	102	55～59		
73	57	60	56	59	81	7	230	65	106	60～64		
46	34	22	49	31	64	-	155	12	51	65～69		
22	11	18	26	8	24	1	74	2	48	70～74		
8	5	4	10	4	9	-	28	-	26	75～79		
10	2	2	4	2	9	-	2	-	11	80～84		
2	-	-	1	-	3	-	4	-	8	85歳以上		
<b>270</b>	<b>269</b>	<b>1,112</b>	<b>839</b>	<b>832</b>	<b>3,711</b>	<b>112</b>	<b>721</b>	<b>330</b>	<b>963</b>	<b>女</b>		
2	-	97	25	7	23	-	11	-	59	15～19歳		
11	23	107	103	77	304	14	35	15	86	20～24		
20	31	75	80	107	366	14	48	35	83	25～29		
21	41	75	86	81	407	15	66	38	84	30～34		
44	48	121	88	89	510	21	77	59	122	35～39		
41	30	134	85	75	551	12	76	53	125	40～44		
18	27	105	83	103	467	12	77	52	97	45～49		
18	17	98	60	128	364	11	70	31	55	50～54		
26	29	106	69	101	294	9	83	30	52	55～59		
22	12	101	81	37	248	3	81	11	65	60～64		
21	4	56	42	18	124	-	69	4	65	65～69		
9	6	27	23	5	30	1	17	2	31	70～74		
10	1	7	9	2	21	-	7	-	25	75～79		
5	-	3	3	1	1	-	2	-	8	80～84		
2	-	-	2	1	1	-	2	-	6	85歳以上		

# 第 3 章 事 業 所

## 1. 事業所の推移（産業大分類別事業所の推移）

年 次	総 数		A～B 農 林 漁 業		C 鉱 業・採石業・砂 利採取業		D 建 設 業	
	事業所数	従業者数	事業所数	従業者数	事業所数	従業者数	事業所数	従業者数
平成 3年	3,774	31,637	1	13	—	—	222	2,042
平成 8年	3,920	32,367	1	5	—	—	283	2,557
平成13年	3,757	32,264	2	14	—	—	281	2,357
平成18年	3,513	30,996	2	17	—	—	257	1,817
<b>平成21年</b>	<b>3,549</b>	<b>32,491</b>	<b>5</b>	<b>19</b>	<b>—</b>	<b>—</b>	<b>294</b>	<b>1,817</b>

年 次	E 製 造 業		F 電気・ガス・熱供給・ 水道業		G 情報通信業		H 運輸業・郵便業	
	事業所数	従業者数	事業所数	従業者数	事業所数	従業者数	事業所数	従業者数
平成 3年	792	11,652	4	116	86	1,444	—	—
平成 8年	715	9,576	4	130	101	1,503	—	—
平成13年	607	8,154	4	113	100	1,373	—	—
平成18年	505	7,476	4	111	13	250	79	1,197
<b>平成21年</b>	<b>508</b>	<b>8,393</b>	<b>5</b>	<b>108</b>	<b>20</b>	<b>246</b>	<b>92</b>	<b>1,487</b>

年 次	I 卸売業・小売業		J 金融業・保険業		K 不動産業・物品賃貸 業		L 学術研究・専門・技術 サービス業	
	事業所数	従業者数	事業所数	従業者数	事業所数	従業者数	事業所数	従業者数
平成 3年	1,669	7,772	49	645	84	177	—	—
平成 8年	1,627	8,816	57	585	117	321	—	—
平成13年	1,539	9,168	51	659	122	282	—	—
平成18年	995	6,915	35	417	238	484	—	—
<b>平成21年</b>	<b>860</b>	<b>5,692</b>	<b>43</b>	<b>562</b>	<b>313</b>	<b>738</b>	<b>86</b>	<b>382</b>

年 次	M 宿泊業・飲食サービス 業		N 生活関連サービス業・ 娯楽業		O 教育・学習支援業		P 医療・福祉	
	事業所数	従業者数	事業所数	従業者数	事業所数	従業者数	事業所数	従業者数
平成 3年	—	—	—	—	—	—	—	—
平成 8年	—	—	—	—	—	—	—	—
平成13年	—	—	—	—	—	—	—	—
平成18年	399	2,149	—	—	150	1,690	218	4,569
<b>平成21年</b>	<b>392</b>	<b>2,259</b>	<b>310</b>	<b>1,410</b>	<b>139</b>	<b>1,740</b>	<b>241</b>	<b>5,229</b>

年 次	Q 複合サービス事業		R サービス業(他に分類 されないもの)		S 公務(他に分類される ものを除く)	
	事業所数	従業者数	事業所数	従業者数	事業所数	従業者数
平成 3年	—	—	852	7,182	15	594
平成 8年	—	—	1,001	8,231	14	643
平成13年	—	—	1,038	9,360	13	784
平成18年	20	259	583	2,963	15	682
<b>平成21年</b>	<b>22</b>	<b>165</b>	<b>204</b>	<b>1,396</b>	<b>15</b>	<b>848</b>

(注)平成3年は7月1日、平成8年～21年は10月1日現在で実施した結果である。  
資料：平成18年までは事業所・企業統計調査。平成21年は経済センサス基礎調査による。

### 事業所の推移

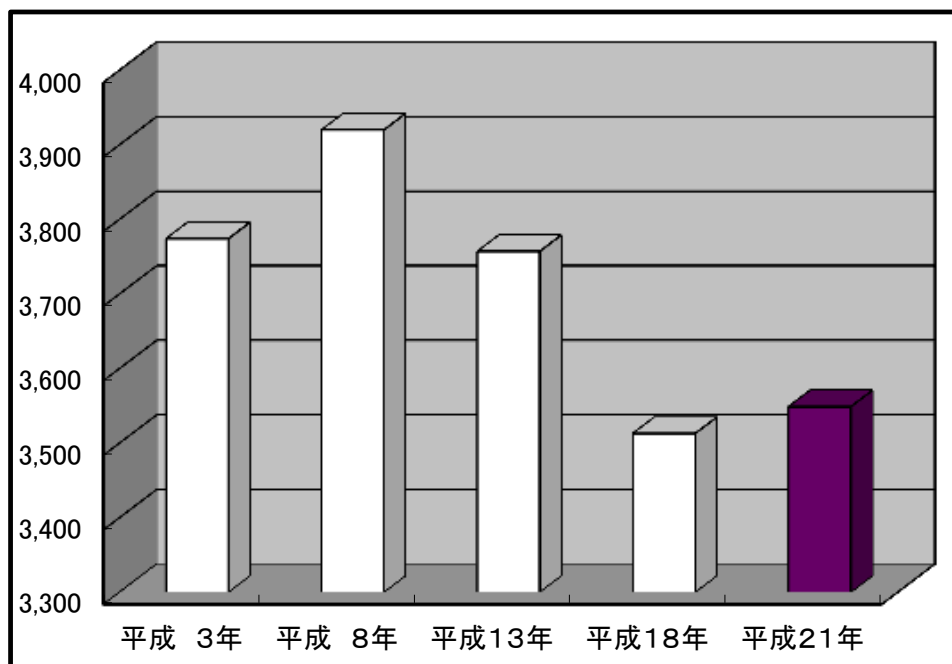

### 従業者数の推移

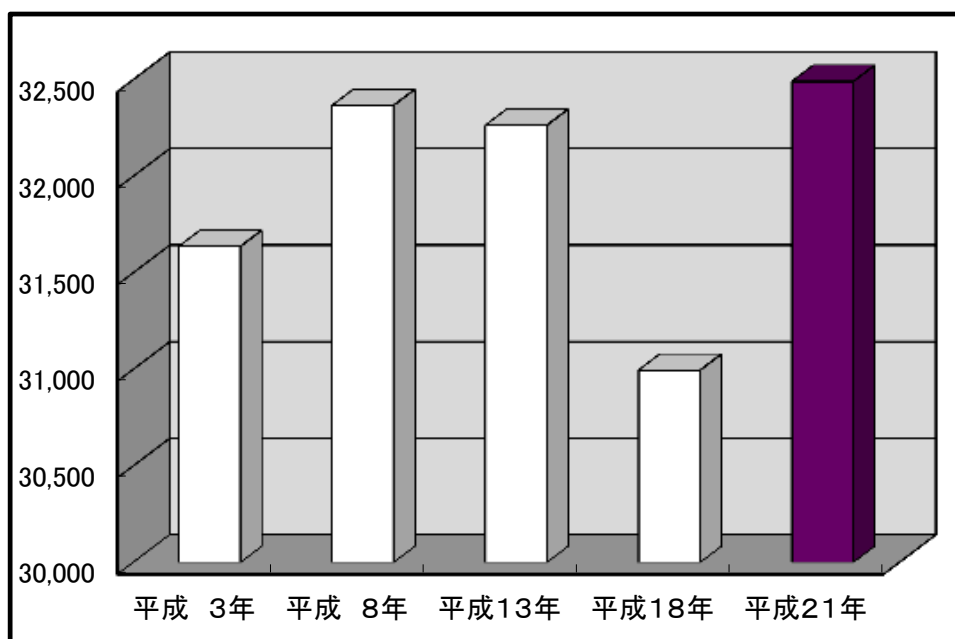

(注1) 平成18年産業大分類の変更により、農業・林業・漁業は農林漁業に統合、運輸・通信業は情報通信業と運輸業、卸売・小売業・飲食業は卸売・小売業と飲食店・宿泊業に分離されました。また、医療・福祉、教育・学習支援業、複合サービス事業が追加されました。

(注2) 平成21年経済センサス基礎調査から産業大分類が変更され、鉱業は鉱業・採石業・砂利採取業、不動産業は物品賃貸・不動産業、宿泊業・飲食店は宿泊業・飲食サービス業に変更されました。また、学術研究・専門サービス業、生活関連サービス業・娯楽業が追加されました。

2. 産業(中分類)常用雇用者規模別事業所数及び従業者数

産 業 分 類	総 数				
	事業所数	従業者数	0 人	1 人	1 ~
総 業 ・ 林 業	3,549	32,491	1,197	2,019	1,304
A 01 農 業	5	19	3	4	-
02 林 業	-	-	-	-	-
B 漁 業	-	-	-	-	-
C 鉱 業 ・ 採 石 業 ・ 砂 利 採 取 業	-	-	-	-	-
D 建 設 業	294	1,817	76	157	140
06 総 合 工 事 業	136	861	38	96	60
07 職 別 工 事 業 ( 設 備 工 事 業 を 除 く )	77	413	22	30	38
08 設 備 工 事 業	81	543	16	31	42
E 製 造 業	508	8,393	87	168	193
09 食 料 品 製 造 業	36	1,044	3	4	14
10 飲 料 ・ た ば こ ・ 飼 料 製 造 業	5	42	-	-	3
11 織 維 工 業	91	1,026	23	53	35
12 木 材 ・ 木 製 品 製 造 業 ( 家 具 を 除 く )	10	135	1	2	2
13 家 具 ・ 装 備 品 製 造 業	11	85	3	6	3
14 パ ル プ ・ 紙 ・ 紙 加 工 品 製 造 業	4	116	-	-	1
15 印 刷 ・ 同 関 連 業	14	71	5	11	5
16 化 学 工 業	6	151	-	-	1
17 石 油 製 品 ・ 石 炭 製 品 製 造 業	1	6	-	-	-
18 プ ラ ス チ ッ ク 製 品 製 造 業	20	291	3	5	2
19 ゴ ム 製 品 製 造 業	4	19	-	-	3
20 な め し 革 ・ 同 製 品 ・ 毛 皮 製 造 業	2	15	1	1	-
21 窯 業 ・ 土 石 製 品 製 造 業	20	435	2	3	5
22 鉄 鋼 製 造 業	27	470	2	2	10
23 非 鉄 金 属 製 造 業	5	65	-	-	1
24 金 属 製 品 製 造 業	103	1,545	16	28	44
25 は ん 用 機 械 器 具 製 造 業	57	918	10	15	25
26 生 産 用 機 械 器 具 製 造 業	44	686	9	14	17
27 業 務 用 機 械 器 具 製 造 業	2	9	-	-	2
28 電 子 部 品 ・ デ バ イ ス ・ 電 子 回 路 製 造 業	4	57	-	-	1
29 電 気 機 械 器 具 製 造 業	9	889	-	-	3
30 情 報 通 信 機 械 器 具 製 造 業	-	-	-	-	-
31 輸 送 用 機 械 器 具 製 造 業	10	190	-	-	5
32 そ の 他 の 製 造 業	23	128	9	24	11
F 電 気 ・ ガ ス ・ 熱 供 給 ・ 水 道 業	5	108	-	-	-
36 水 道 業	5	108	-	-	-
G 情 報 通 信 業	20	246	7	11	7
37 通 信 業	5	38	-	-	1
38 放 送 業	1	3	-	-	1
39 情 報 サ ー ビ ス 業	13	204	6	10	5
40 イン タ ー ネット 附 随 サ ー ビ ス 業	-	-	-	-	-
41 映 像 ・ 音 声 ・ 文 字 情 報 制 作 業	1	1	1	1	-
H 運 輸 業 , 郵 便 業	92	1,487	7	16	23
42 鉄 道 業	4	135	-	-	-
43 道 路 旅 客 運 送 業	3	132	1	1	-
44 道 路 貨 物 運 送 業	60	853	5	12	15
45 水 道 運 送 業	-	-	-	-	-
46 航 空 運 輸 業	1	41	-	-	-
47 倉 庫 業	19	162	1	3	6
48 運 輸 に 附 帯 す る サ ー ビ ス 業	4	31	-	-	2
49 郵 便 業 ( 信 書 便 事 業 を 含 む )	1	133	-	-	-

資料: 経済センサス基礎調査

平成21年10月1日現在

									産業分類
4人	5～9人	10～19人	20～29人	30人以上					
従業者数	事業所数	従業者数	事業所数	従業者数	事業所数	従業者数	事業所数	従業者数	総数
4,621	426	3,541	321	5,003	115	2,975	186	14,332	
-	2	15	-	-	-	-	-	-	A
-	2	15	-	-	-	-	-	-	01
-	-	-	-	-	-	-	-	-	02
-	-	-	-	-	-	-	-	-	B
-	-	-	-	-	-	-	-	-	C
596	53	482	16	260	5	124	4	198	D
254	26	254	9	153	2	48	1	56	06
177	13	108	2	33	1	27	1	38	07
165	14	120	5	74	2	49	2	104	08
724	78	684	67	1,064	27	702	56	5,051	E
65	4	38	6	109	2	48	7	780	09
14	1	8	1	20	-	-	-	-	10
124	13	115	8	138	2	56	10	540	11
10	2	21	3	41	1	26	1	35	12
12	3	27	1	12	1	28	-	-	13
2	-	-	1	16	1	20	1	78	14
26	4	34	-	-	-	-	-	-	15
3	2	16	1	20	-	-	2	112	16
-	1	6	-	-	-	-	-	-	17
7	5	43	5	79	2	47	3	110	18
13	1	6	-	-	-	-	-	-	19
-	-	-	1	14	-	-	-	-	20
16	-	-	6	90	2	55	5	271	21
41	6	49	4	61	-	-	5	317	22
4	3	32	-	-	1	29	-	-	23
168	17	132	11	154	6	144	9	919	24
86	5	51	9	145	3	78	5	543	25
57	5	45	6	85	3	100	4	385	26
9	-	-	-	-	-	-	-	-	27
2	1	15	1	17	1	23	-	-	28
8	2	24	1	18	-	-	3	839	29
-	-	-	-	-	-	-	-	-	30
11	2	15	1	19	1	23	1	122	31
46	1	7	1	26	1	25	-	-	32
-	1	6	2	21	-	-	2	81	F
-	1	6	2	21	-	-	2	81	36
25	4	27	1	12	-	-	1	171	G
5	3	21	1	12	-	-	-	-	37
3	-	-	-	-	-	-	-	-	38
17	1	6	-	-	-	-	1	171	39
-	-	-	-	-	-	-	-	-	40
-	-	-	-	-	-	-	-	-	41
80	18	131	26	392	7	188	11	680	H
-	-	-	2	30	1	24	1	81	42
-	-	-	-	-	1	30	1	101	43
50	12	85	16	248	5	134	7	324	44
-	-	-	-	-	-	-	-	-	45
-	-	-	-	-	-	-	1	41	46
21	5	39	7	99	-	-	-	-	47
9	1	7	1	15	-	-	-	-	48
-	-	-	-	-	-	-	1	133	49



2. 産業(中分類)常用雇用者規模別事業所数及び従業者数(つづき)

産 業 分 類	総 数		0 人		1 ~
	事業所数	従業者数	事業所数	従業者数	事業所数
<b>I 卸 売 業 ・ 小 売 業</b>	<b>860</b>	<b>5,692</b>	<b>308</b>	<b>567</b>	<b>352</b>
50 各種 商 品 卸 売 業	-	-	-	-	-
51 織 維 ・ 衣 服 等 卸 売 業	15	88	3	5	8
52 飲 食 料 品 卸 売 業	37	341	9	16	13
53 建 築 材 料 , 鉱 物 ・ 金 属 材 料 等 卸 売 業	45	369	6	11	19
54 機 械 器 具 卸 売 業	34	262	11	22	13
55 そ の 他 の 卸 売 業	44	191	11	19	27
56 各 種 商 品 小 売 業	1	140	-	-	-
57 織 物 ・ 衣 服 ・ 身 の 回 り 品 小 売 業	81	260	39	62	31
58 飲 食 料 品 小 売 業	239	1,663	116	258	80
59 機 械 器 具 小 売 業	106	651	30	46	50
60 そ の 他 の 小 売 業	252	1,714	80	123	108
61 無 店 舗 小 売 業	6	13	3	5	3
<b>J 金 融 ・ 保 険 業</b>	<b>43</b>	<b>562</b>	<b>12</b>	<b>18</b>	<b>9</b>
62 銀 行 業	11	270	-	-	-
63 協 同 組 織 金 融 業	2	39	-	-	-
64 クレジットカード業等非預金信用機関	5	10	5	10	-
65 金融商品取引業, 商品先物取引業	-	-	-	-	-
66 補 助 的 金 融 業	1	49	-	-	-
67 保 険 業 (保 険 媒 介 代 理 業 等 を 含 む)	24	194	7	8	9
<b>K 不 動 産 業 , 物 品 賃 貸 業</b>	<b>313</b>	<b>738</b>	<b>216</b>	<b>305</b>	<b>79</b>
68 不 動 産 取 引 業	25	90	7	8	14
69 不 動 産 賃 貸 業 ・ 管 理 業	273	603	204	290	59
70 物 品 賃 貸 業	15	45	5	7	6
<b>L 学 術 研 究 , 専 門 ・ 技 術 サ ー ビ ス 業</b>	<b>86</b>	<b>382</b>	<b>31</b>	<b>47</b>	<b>37</b>
71 学 術 ・ 開 発 研 究 機 関	3	9	-	-	2
72 専 門 サ ー ビ ス 業	28	90	13	18	11
73 広 告 業	-	-	-	-	-
74 技 術 サ ー ビ ス 業	55	283	18	29	24
<b>M 宿 泊 業 , 飲 食 サ ー ビ ス 業</b>	<b>392</b>	<b>2,259</b>	<b>182</b>	<b>317</b>	<b>126</b>
75 宿 泊 業	7	60	3	3	1
76 飲 食 店	358	1,924	172	280	120
77 持 ち 帰 り ・ 配 達 飲 食 サ ー ビ ス 業	27	275	7	34	5
<b>N 生 活 関 連 サ ー ビ ス 業 , 娯 楽 業</b>	<b>310</b>	<b>1,410</b>	<b>140</b>	<b>187</b>	<b>123</b>
78 洗 濯 ・ 理 容 ・ 美 容 ・ 浴 場 業	228	846	111	140	93
79 そ の 他 の 生 活 関 連 サ ー ビ ス 業	32	95	12	19	17
80 娯 楽 業	50	469	17	28	13
<b>O 教 育 , 学 習 支 援 業</b>	<b>139</b>	<b>1,740</b>	<b>45</b>	<b>65</b>	<b>35</b>
81 学 校 教 育 業	36	1,230	-	-	1
82 そ の 他 の 教 育 ・ 学 習 支 援 業	103	510	45	65	34
<b>P 医 療 , 福 祉</b>	<b>241</b>	<b>5,229</b>	<b>24</b>	<b>49</b>	<b>70</b>
83 医 療 業	150	2,975	22	38	57
84 保 健 衛 生	1	218	-	-	-
85 社 会 保 険 ・ 社 会 福 祉 ・ 介 護 事 業	90	2,036	2	11	13
<b>Q 複 合 サ ー ビ ス 事 業</b>	<b>22</b>	<b>165</b>	<b>-</b>	<b>-</b>	<b>7</b>
86 郵 便 局	15	102	-	-	7
87 協 同 組 合 (他 に 分 類 さ れ な い も の)	7	63	-	-	-
<b>R サ ー ビ ス 業 (他 に 分 類 さ れ な い も の)</b>	<b>204</b>	<b>1,396</b>	<b>59</b>	<b>108</b>	<b>99</b>
88 廃 棄 物 処 理 業	9	151	1	1	1
89 自 動 車 整 備 業	54	213	23	40	23
90 機 械 等 修 理 業 (別 掲 を 除 く)	17	103	3	3	9
91 職 業 紹 介 ・ 労 働 者 派 遣 業	6	84	1	21	1
92 そ の 他 の 事 業 サ ー ビ ス 業	34	594	6	9	9
93 政 治 ・ 経 済 ・ 文 化 団 体	20	40	4	4	14
94 宗 教	62	209	21	30	40
95 そ の 他 の サ ー ビ ス 業	2	2	-	-	2
<b>S 公 務 (他 に 分 類 さ れ る も の を 除 く)</b>	<b>15</b>	<b>848</b>	<b>-</b>	<b>-</b>	<b>4</b>
97 国 家 公 務	-	-	-	-	-
98 地 方 公 務	15	848	-	-	4

資料: 経済センサス基礎調査

平成21年10月1日現在

4人	5～9人	10～19人	20～29人	30人以上	産業分類				
従業者数	事業所数	従業者数	事業所数	従業者数	事業所数	従業者数	事業所数	従業者数	
<b>1,256</b>	<b>72</b>	<b>553</b>	<b>80</b>	<b>1,269</b>	<b>27</b>	<b>698</b>	<b>21</b>	<b>1,349</b>	<b>I</b>
-	-	-	-	-	-	-	-	-	50
32	1	7	3	44	-	-	-	-	51
41	4	28	6	82	3	102	2	72	52
79	11	96	6	85	2	60	1	38	53
50	3	26	5	75	1	22	1	67	54
80	3	30	1	18	2	44	-	-	55
-	-	-	-	-	-	-	1	140	56
99	7	52	4	47	-	-	-	-	57
321	8	55	24	361	3	76	8	592	58
164	8	56	9	148	7	161	2	76	59
382	27	203	22	409	9	233	6	364	60
8	-	-	-	-	-	-	-	-	61
<b>27</b>	<b>6</b>	<b>55</b>	<b>4</b>	<b>57</b>	<b>4</b>	<b>99</b>	<b>8</b>	<b>306</b>	<b>J</b>
-	2	15	3	43	2	50	4	162	62
-	-	-	1	14	1	25	-	-	63
-	-	-	-	-	-	-	-	-	64
-	-	-	-	-	-	-	-	-	65
-	-	-	-	-	-	-	1	49	66
27	4	40	-	-	1	24	3	95	67
<b>235</b>	<b>15</b>	<b>111</b>	<b>1</b>	<b>14</b>	-	-	<b>2</b>	<b>73</b>	<b>K</b>
51	4	31	-	-	-	-	-	-	68
168	7	58	1	14	-	-	2	73	69
16	4	22	-	-	-	-	-	-	70
<b>127</b>	<b>12</b>	<b>97</b>	<b>4</b>	<b>50</b>	-	-	<b>2</b>	<b>61</b>	<b>L</b>
3	1	6	-	-	-	-	-	-	71
40	4	32	-	-	-	-	-	-	72
-	-	-	-	-	-	-	-	-	73
84	7	59	4	50	-	-	2	61	74
<b>476</b>	<b>28</b>	<b>209</b>	<b>30</b>	<b>430</b>	<b>18</b>	<b>454</b>	<b>8</b>	<b>373</b>	<b>M</b>
5	-	-	2	25	1	27	-	-	75
438	22	166	21	315	17	427	6	298	76
33	6	43	7	90	-	-	2	75	77
<b>354</b>	<b>20</b>	<b>147</b>	<b>17</b>	<b>274</b>	<b>1</b>	<b>27</b>	<b>9</b>	<b>421</b>	<b>N</b>
254	9	63	10	165	-	-	5	224	78
53	3	23	-	-	-	-	-	-	79
47	8	61	7	109	1	27	4	197	80
<b>109</b>	<b>23</b>	<b>205</b>	<b>12</b>	<b>191</b>	<b>5</b>	<b>111</b>	<b>19</b>	<b>1,059</b>	<b>O</b>
4	10	90	3	62	5	111	17	963	81
105	13	115	9	129	-	-	2	96	82
<b>292</b>	<b>59</b>	<b>478</b>	<b>40</b>	<b>662</b>	<b>16</b>	<b>448</b>	<b>32</b>	<b>3,300</b>	<b>P</b>
227	43	361	17	285	-	-	11	2,064	83
-	-	-	-	-	-	-	1	218	84
65	16	117	23	377	16	448	20	1,018	85
<b>27</b>	<b>11</b>	<b>65</b>	<b>3</b>	<b>34</b>	-	-	<b>1</b>	<b>39</b>	<b>Q</b>
27	7	36	-	-	-	-	1	39	86
-	4	29	3	34	-	-	-	-	87
<b>285</b>	<b>20</b>	<b>251</b>	<b>16</b>	<b>246</b>	<b>5</b>	<b>124</b>	<b>5</b>	<b>382</b>	<b>R</b>
2	2	18	2	37	2	49	1	44	88
77	6	47	1	18	-	-	1	31	89
46	3	28	2	26	-	-	-	-	90
3	-	-	3	36	1	24	-	-	91
31	7	79	7	117	2	51	3	307	92
18	1	6	1	12	-	-	-	-	93
106	1	73	-	-	-	-	-	-	94
2	-	-	-	-	-	-	-	-	95
<b>8</b>	<b>4</b>	<b>25</b>	<b>2</b>	<b>27</b>	-	-	<b>5</b>	<b>788</b>	<b>S</b>
-	-	-	-	-	-	-	-	-	97
8	4	25	2	27	-	-	5	788	98

3. 町別事業所数

町名	総数	農林 漁業	建設業	製造業	電気 ガス 熱供給 水道業	情報 通信業	運輸業 郵便業	卸売業 小売業	金融業 保険業	不動産 業・物品 賃貸業	学術研 究・専門・ 技術サー ビス業	宿泊業, 飲食サー ビス業, 娯楽業	生活関 連サー ビス業, 娯楽業	教育 学習 支援業	医療, 福祉	複合 サー ビス 事業	サービ ス業 (その他)	公務
総数	3,549	5	294	508	5	20	92	860	43	313	86	392	310	139	241	22	204	15
津田	2	-	-	-	1	-	-	-	-	-	1	-	-	-	-	-	-	-
津田北町	22	-	-	-	-	-	-	10	-	1	1	2	6	-	2	-	-	-
津田南町	28	-	1	3	-	-	1	11	1	1	1	2	4	2	1	-	-	-
堀	6	-	-	1	-	-	-	4	-	-	-	-	-	-	-	1	-	-
堀1丁目	59	-	5	14	-	-	1	11	1	10	-	4	5	-	3	-	5	-
堀2丁目	13	-	2	3	-	-	-	1	-	-	-	2	3	-	1	-	1	-
堀3丁目	44	-	4	8	1	-	-	9	1	3	2	3	2	1	2	1	7	-
小瀬	46	-	5	4	-	-	-	22	-	2	-	4	6	1	-	-	2	-
小瀬1丁目	49	-	5	6	-	-	1	10	1	9	1	5	4	2	1	1	3	-
久保	67	-	8	8	-	-	-	17	-	10	-	7	7	2	3	1	4	-
永吉	20	-	7	1	-	-	1	3	-	-	-	2	3	-	3	-	-	-
半田	188	-	20	11	-	1	1	43	4	18	8	34	18	8	12	1	9	-
新井	26	-	3	2	-	1	3	7	1	2	-	2	3	-	-	-	2	-
福田	33	-	2	1	-	-	1	9	2	7	1	3	2	3	1	-	1	-
東	19	-	1	2	-	-	-	6	1	-	-	1	4	-	2	-	2	-
海塚	161	-	3	3	-	1	6	38	2	16	2	44	18	4	17	1	5	1
海塚3丁目	25	-	-	2	-	-	-	7	-	6	1	1	5	-	1	-	2	-
北町	54	-	8	5	-	-	1	12	1	6	2	3	5	5	3	-	3	-
中	44	-	2	3	-	1	-	18	1	1	-	3	2	2	4	-	7	-
近木	151	-	2	2	-	2	1	57	3	3	2	33	22	7	11	-	6	-
西町	49	-	2	4	-	2	-	16	4	4	3	2	2	2	6	-	2	-
港	34	-	-	10	1	-	10	7	-	2	1	1	-	-	1	-	1	-
南町	47	-	3	5	-	-	1	15	1	11	1	-	2	1	4	1	2	-
新町	38	-	1	1	-	-	1	10	1	5	2	4	7	2	4	-	-	-
脇浜1丁目	51	-	6	4	-	-	-	13	-	5	1	12	2	1	4	1	2	-
脇浜2丁目	19	-	2	2	-	-	1	4	-	6	-	-	-	2	1	-	1	-
脇浜3丁目	25	-	4	3	-	1	-	1	-	6	1	1	2	2	2	-	2	-
脇浜4丁目	30	-	3	11	-	1	-	6	-	-	-	3	1	3	1	-	1	-
澤	170	-	11	24	-	1	2	39	3	25	3	21	11	2	18	1	9	-
浦田	43	-	-	4	-	1	2	8	2	3	1	5	7	-	7	1	2	-
加治	9	-	3	-	-	-	-	4	-	-	1	1	-	-	-	-	-	-
加神1丁目	36	-	2	2	-	-	-	9	-	1	4	8	2	3	4	-	1	-
加神2丁目	29	-	2	6	-	-	-	7	-	4	-	2	2	-	2	1	3	-
神前	1	-	-	-	-	-	-	1	-	-	-	-	-	-	-	-	-	-
畠中	11	-	2	1	-	-	-	5	-	-	-	-	-	-	3	-	-	-

資料: 経済センサス基礎調査

町名	総数	農林	建設業	製造業	電気	情報	運輸業	卸売業	金融業	不動産	学術研	宿泊業、	生活関	教育	医療、	複合	サービ	公務
		漁業			ガス	通信業	郵便業	小売業	保険業	業・物品	研究・専門・	飲食サー	連サー	学習	福祉	サース	ス業	
					熱供給					貸貸業	技術サー	ビス業	ビス業、	支援業		事業	(その他)	
畠中1丁目	77	-	2	3	1	-	-	14	1	2	3	10	7	8	10	-	7	9
畠中2丁目	31	-	2	3	-	-	1	7	-	5	-	2	7	1	-	-	3	-
窪田	49	-	6	11	-	-	-	12	-	7	2	3	2	2	3	-	1	-
王子	142	-	11	40	-	-	-	44	-	13	4	11	9	2	1	-	7	-
地藏堂	71	-	9	9	-	1	1	15	-	4	3	4	6	5	6	-	8	-
堤	71	-	5	11	-	-	-	14	1	5	2	8	9	3	6	1	6	-
橋本	109	1	6	13	-	-	-	29	1	7	1	15	17	3	8	-	8	-
鳥羽	50	-	3	2	-	1	2	15	-	6	-	8	3	1	2	-	6	1
石才	105	-	11	10	-	-	2	22	-	13	8	23	6	1	6	1	2	-
麻生中	140	-	9	21	-	1	2	28	1	21	4	14	8	9	9	1	12	-
清児	80	-	9	6	-	-	-	23	-	7	-	6	8	6	8	-	7	-
名越	134	-	17	21	-	-	7	27	2	10	6	17	9	5	5	-	8	-
森	56	-	3	9	-	1	2	12	1	3	-	3	5	-	14	1	2	-
三ツ松	219	-	29	36	-	-	4	43	-	12	4	31	25	16	9	3	6	1
水間	103	3	9	6	-	1	1	25	1	11	2	13	9	4	13	1	4	-
三ヶ山	70	-	11	29	-	-	3	16	-	4	1	-	1	-	2	-	3	-
木積	120	1	14	31	-	1	3	24	-	6	1	3	9	7	6	1	12	1
馬場	30	-	7	3	-	-	-	8	-	5	1	-	1	1	-	-	3	1
梶谷	1	-	-	-	-	-	-	-	-	1	-	-	-	-	-	-	-	-
大川	1	-	-	1	-	-	-	-	-	-	-	-	-	-	-	-	-	-
蕎原	10	-	1	-	-	-	-	4	-	-	-	1	1	-	1	1	1	-
二色1丁目	5	-	-	-	-	-	-	3	-	-	-	-	2	-	-	-	-	-
二色2丁目	24	-	-	-	-	1	-	5	3	2	1	1	3	3	3	1	-	1
二色3丁目	9	-	2	-	-	-	-	3	1	-	1	-	-	1	-	-	1	-
二色4丁目	9	-	1	-	-	-	-	4	-	-	-	-	-	2	-	-	1	-
二色北町	15	-	-	3	-	-	7	4	-	-	-	-	-	-	-	-	1	-
二色中町	74	-	3	46	-	-	11	7	-	-	1	-	2	1	-	-	3	-
二色南町	74	-	3	32	1	1	12	8	-	2	-	4	4	-	-	-	7	-
二色港町	1	-	-	-	-	-	-	-	-	-	-	-	1	-	-	-	-	-
東山2丁目	11	-	1	5	-	-	-	-	-	-	-	-	-	-	5	-	-	-
東山3丁目	2	-	-	-	-	-	-	1	-	-	1	-	-	-	-	-	-	-
東山4丁目	3	-	-	-	-	-	-	2	-	-	-	-	1	-	-	-	-	-
東山5丁目	1	-	1	-	-	-	-	-	-	-	-	-	-	-	-	-	-	-
東山7丁目	3	-	-	1	-	-	-	1	-	-	-	-	-	1	-	-	-	-



# 第4章 製造業

## 1. 製造業の推移

各年12月31日現在

年次	事業所数	従業者数	製造品出荷額等(万円)
昭和 61年 ※	484	10,822	19,666,552
62年 ※	432	9,920	18,062,014
63年	657	10,331	19,638,412
平成 元年 ※	428	10,066	21,182,606
2年	651	10,193	22,882,977
3年 ※	414	9,567	24,568,269
4年 ※	396	9,265	22,748,918
5年	585	8,922	19,914,583
6年 ※	390	8,284	19,092,599
7年	590	8,544	18,027,359
8年 ※	396	7,857	17,619,037
9年 ※	377	7,698	17,434,543
10年	621	7,867	16,585,708
11年 ※	344	6,835	15,070,621
12年	547	7,225	15,477,721
13年 ※	305	6,627	13,812,317
14年 ※	301	6,419	13,067,361
15年	454	6,948	14,083,929
16年 ※	288	6,539	15,222,934
17年	427	6,735	16,327,033
18年 ※	278	6,753	19,734,999
19年 ※	263	7,022	20,887,142
20年	436	7,924	26,572,567
21年 ※	262	7,194	22,885,994
22年 ※	252	7,273	23,185,339

(注) ※印のある調査年次は従業者1～3人の事業所(特定業種を除く)を除外して実施された。

資料:工業統計調査

## 2. 従業者規模別・産業分類別事業所数

従業者規模・産業分類		事業所数			従業者		
		平成21年	平成22年	増加率 (%)	総数		増加率 (%)
					平成21年	平成22年	
<b>総数</b>		<b>262</b>	<b>252</b>	<b>△ 3.8%</b>	<b>7,194</b>	<b>7,273</b>	<b>1.1%</b>
従業者規模別	1～3人	-	-	-	-	-	-
	4～9人	115	102	△ 11.3%	698	604	△ 13.5%
	10～19人	67	73	9.0%	909	969	6.6%
	20～29人	29	27	△ 6.9%	710	685	△ 3.5%
	30～49人	24	22	△ 8.3%	909	842	△ 7.4%
	50～99人	17	17	0.0%	1,222	1,174	△ 3.9%
	100～199人	4	5	25.0%	619	735	18.7%
	200～299人	3	3	0.0%	668	672	0.6%
	300人以上	3	3	0.0%	1,459	1,592	9.1%
産業分類別	09 食料品製造業	18	18	0.0%	883	926	4.9%
	10 飲料・たばこ・飼料	2	2	0.0%	46	26	△ 43.5%
	11 繊維工業品	44	43	△ 2.3%	769	748	△ 2.7%
	12 木材・木製品	7	7	0.0%	115	124	7.8%
	13 家具・装備品	6	5	△ 16.7%	50	40	△ 20.0%
	14 パルプ・紙・紙加工品	1	1	0.0%	77	80	3.9%
	15 印刷・同関連品	5	6	20.0%	39	43	10.3%
	16 化学工業製品	7	5	△ 28.6%	110	90	△ 18.2%
	17 石油製品・石炭製品	1	1	0.0%	12	14	16.7%
	18 プラスチック製品	14	14	0.0%	324	360	11.1%
	19 ゴム製品	3	1	△ 66.7%	54	6	△ 88.9%
	20 なめし革・同製品・毛皮	1	1	0.0%	9	8	△ 11.1%
	21 窯業・土石製品	14	13	△ 7.1%	354	319	△ 9.9%
	22 鉄鋼	25	21	△ 16.0%	965	891	△ 7.7%
	23 非鉄金属	-	1	-	-	7	-
	24 金属製品	49	52	6.1%	685	696	1.6%
	25 はん用機械器具	31	29	△ 6.5%	1,032	931	△ 9.8%
	26 生産機械器具	20	17	△ 15.0%	517	505	△ 2.3%
	27 業務用機械器具	-	-	-	-	-	-
28 電子部品・電子デバイス	3	3	0.0%	590	716	21.4%	
29 電気機械器具	4	4	0.0%	502	550	9.6%	
30 情報通信機械器具	-	-	-	-	-	-	
31 輸送用機械器具	4	5	25.0%	47	145	208.5%	
32 その他製品	3	3	0.0%	14	48	242.9%	

(注) 2事業所以内の製造品出荷額等については「X」で表示。

資料: 工業統計調査

各年12月31日現在

者 数 ( 人 )					製 造 品 出 荷 額 等 ( 万 円 )			
男		増 加 率 (%)	女		増 加 率 (%)	平 成 21 年	平 成 22 年	増 加 率 (%)
平 成 21 年	平 成 22 年		平 成 21 年	平 成 22 年				
5,322	5,474	2.9%	1,872	1,799	△ 3.9%	22,885,994	23,185,339	1.3%
-	-	-	-	-	-	-	-	-
437	385	△ 11.9%	261	219	△ 16.1%	753,913	729,868	△ 3.2%
600	643	7.2%	309	326	5.5%	1,485,945	1,529,598	2.9%
510	503	△ 1.4%	200	182	△ 9.0%	1,385,169	1,622,140	17.1%
624	605	△ 3.0%	285	237	△ 16.8%	2,210,913	2,028,857	△ 8.2%
884	881	△ 0.3%	338	293	△ 13.3%	3,818,908	3,358,837	△ 12.0%
461	496	7.6%	158	239	51.3%	1,647,095	2,475,962	50.3%
535	552	3.2%	133	120	△ 9.8%	5,044,170	5,081,585	0.7%
1,271	1,409	10.9%	188	183	△ 2.7%	6,539,881	6,358,492	△ 2.8%
481	531	10.4%	402	395	△ 1.7%	5,135,850	4,963,490	△ 3.4%
29	12	△ 58.6%	17	14	△ 17.6%	X	X	X
330	320	△ 3.0%	439	428	△ 2.5%	1,815,584	1,803,066	△ 0.7%
82	98	19.5%	33	26	△ 21.2%	371,181	399,228	7.6%
40	34	△ 15.0%	10	6	△ 40.0%	77,718	69,229	△ 10.9%
60	66	10.0%	17	14	△ 17.6%	X	X	X
18	20	11.1%	21	23	9.5%	30,201	31,822	5.4%
84	72	△ 14.3%	26	18	△ 30.8%	277,516	168,315	△ 39.3%
10	12	20.0%	2	2	0.0%	X	X	X
214	246	15.0%	110	114	3.6%	502,588	677,932	34.9%
32	2	△ 93.8%	22	4	△ 81.8%	26,041	X	X
2	2	0.0%	7	6	△ 14.3%	X	X	X
283	252	△ 11.0%	71	67	△ 5.6%	1,121,430	1,178,176	5.1%
832	768	△ 7.7%	133	123	△ 7.5%	3,108,958	3,642,385	17.2%
-	6	-	-	1	-	-	X	-
530	545	2.8%	155	151	△ 2.6%	1,387,135	1,473,284	6.2%
868	788	△ 9.2%	164	143	△ 12.8%	2,644,172	1,975,465	△ 25.3%
455	449	△ 1.3%	62	56	△ 9.7%	1,177,600	1,031,749	△ 12.4%
-	-	-	-	-	-	-	-	-
531	645	21.5%	59	71	20.3%	4,773,162	4,763,533	△ 0.2%
412	467	13.3%	90	83	△ 7.8%	90,716	521,618	475.0%
-	-	-	-	-	-	-	-	-
25	120	380.0%	22	25	13.6%	63,582	132,134	107.8%
4	19	375.0%	10	29	190.0%	3,377	59,947	1,675.2%



3. 大阪府下市町村別事業所数・従業者数及び製造品出荷額等

各年12月31日現在

市町村名	平成21年			平成22年		
	事業所数	従業者数	製造品出荷額等	事業所数	従業者数	製造品出荷額等
		人	万円		人	万円
総数	21,362	485,022	1,480,615,837	20,122	477,484	1,571,310,772
大阪市	7,340	132,987	374,754,331	6,873	128,897	356,688,454
堺市	1,644	49,947	264,525,929	1,592	51,099	322,558,663
岸和田市	405	8,343	21,423,271	378	7,741	19,324,763
豊中市	665	12,458	26,426,724	617	12,310	25,782,267
池田市	55	9,444	24,383,921	51	8,974	21,948,645
吹田市	163	5,370	23,585,704	152	5,147	24,068,071
泉州大津市	196	4,513	14,357,921	185	4,367	14,781,568
高槻市	251	11,623	35,369,745	235	12,072	36,042,542
貝塚市	262	7,194	22,885,994	252	7,273	23,185,339
守口市	400	7,161	18,494,109	362	7,252	16,716,336
枚方市	320	17,680	52,869,604	310	17,493	63,660,470
茨木市	224	8,440	50,846,959	216	8,819	48,337,739
八尾市	1,702	32,334	113,044,183	1,600	31,613	105,975,623
泉佐野市	264	6,518	23,157,373	242	6,131	21,487,119
富田林市	291	6,657	12,634,785	281	6,446	11,846,283
寝屋川市	323	8,786	16,414,891	285	8,848	17,708,344
河内長野市	110	3,124	8,446,357	105	3,110	8,884,420
松原市	416	7,572	14,352,763	391	7,363	13,582,587
大東市	489	13,828	33,264,148	449	13,444	25,181,253
和泉市	399	7,673	16,001,372	387	7,700	14,711,799
箕面市	43	1,115	2,094,422	41	1,064	2,040,063
柏原市	276	9,221	23,823,308	269	9,101	25,519,485
羽曳野市	234	4,559	9,021,542	231	4,530	9,768,314
門真市	418	22,080	59,808,243	389	21,647	76,791,482
摂津市	395	11,274	27,162,394	369	11,107	31,282,235
高石市	77	4,020	40,741,086	73	3,825	86,061,740
藤井寺市	101	2,390	3,816,458	94	2,310	3,844,666
東大阪市	3,111	48,956	100,802,657	2,939	48,153	98,321,229
泉南市	134	3,270	6,640,662	133	3,266	6,605,139
四條畷市	71	1,304	2,737,217	68	1,286	2,731,800
交野市	112	3,229	6,684,047	111	3,189	6,804,034
大阪狭山市	68	2,664	6,347,879	62	2,899	8,408,658
阪南市	67	1,317	1,903,585	66	1,273	2,083,271
島本町	20	1,395	5,874,058	18	1,362	3,755,510
豊能町	12	198	193,249	12	194	186,349
能勢町	33	696	942,338	29	640	838,176
忠岡町	87	1,953	6,410,883	83	1,887	5,079,037
熊取町	62	1,421	3,485,305	59	1,366	4,366,485
田尻町	6	187	530,994	5	186	541,319
岬町	21	529	957,586	19	546	809,106
太子町	28	399	659,332	23	370	575,779
河内町	43	732	1,367,606	42	728	1,202,832
千早赤阪村	24	461	1,370,902	24	456	1,221,778

資料:工業統計調査



# 第 5 章 商 業

## 1. 商業の推移

年 次	総 数			卸 売 業		
	商 店 数	従業者数	年間販売額	商 店 数	従業者数	年間販売額
昭和47年	1,358	3,955	2,391,858	81	602	1,030,584
49年	1,441	4,500	4,415,069	123	875	2,107,470
51年	1,552	4,796	4,984,363	106	722	1,979,530
54年	1,672	5,032	6,392,195	117	691	2,457,111
57年	1,860	5,663	8,787,799	148	925	3,970,845
60年	1,364	4,807	9,267,775	140	942	3,974,853
61年	298	1,027	364,752	—	—	—
63年	1,398	5,750	10,976,868	199	1,325	5,188,170
平成元年	303	1,235	463,201	—	—	—
3年	1,271	5,374	13,974,543	162	1,107	6,068,227
4年	285	1,434	667,332	—	—	—
6年	1,189	5,703	12,271,813	165	1,162	5,021,609
9年	1,137	5,889	13,385,035	147	1,151	5,407,595
14年	1,028	6,185	13,013,093	144	1,153	5,878,521
19年	878	5,987	17,092,351	146	1,164	9,906,038

(注) 昭和47年～51年・60年は5月1日、昭和54年・57年・63年・平成9年・14年・19年は6月1日、平成3年・6年は7月1日、昭和61年・平成元年・4年は10月1日現在で実施した結果である。

## 2. 飲食店の状況

産 業 分 類	数	商 店					
		計	法人・個人別		来 客 収 容 人		
			法 人	個 人	1 ～ 9 人	10 ～ 19 人	20 ～ 29 人
総	285	45	240	25	93	58	
1 ～ 2人	156	3	153	25	75	36	
3 ～ 4人	59	5	54	—	15	18	
5 ～ 9人	35	8	27	—	3	1	
10 ～ 19人	19	13	6	—	—	2	
20 ～ 29人	10	10	—	—	—	1	
30 ～ 49人	5	5	—	—	—	—	
50 ～ 99人	1	1	—	—	—	—	
100人以上	—	—	—	—	—	—	
食 堂 ・ レ ス ト ラ ン	113	24	89	6	35	19	
一 般 食 堂	58	11	47	5	20	8	
日 本 料 理 店	17	3	14	—	5	2	
西 洋 料 理 店	9	3	6	—	1	1	
中華料理店・その他の東洋料理店	29	7	22	1	9	8	
中 華 そ ば 店	6	3	3	1	2	1	
中 華 料 理 店	13	3	10	—	5	2	
焼 肉 店	10	1	9	—	2	5	
東 洋 料 理 店	—	—	—	—	—	—	
そ ば ・ う ど ん 店	18	6	12	—	7	1	
す し 店	22	5	17	2	9	3	
喫 茶 店	85	4	81	3	26	28	
そ の 他 の 一 般 飲 食 店	47	6	41	14	16	7	
ハンバーガー店	3	3	—	—	—	—	
お好み焼店	38	2	36	12	15	6	
その他の一般飲食店	6	1	5	2	1	1	

資料: 商業統計調査

単位:万円

小 売 業			飲 食 店		
商 店 数	従 業 者 数	年 間 販 売 額	商 店 数	従 業 者 数	年 間 販 売 額
1,074	2,689	1,263,219	203	664	98,055
1,092	2,932	2,158,882	226	693	148,717
1,157	3,149	2,775,368	289	925	229,465
1,198	3,441	3,659,846	357	900	275,238
1,265	3,739	4,474,454	447	999	342,500
1,224	3,865	5,292,922	—	—	—
—	—	—	298	1,027	364,752
1,199	4,425	5,788,698	—	—	—
—	—	—	303	1,235	463,201
1,109	4,267	7,906,316	—	—	—
—	—	—	285	1,434	667,332
1,024	4,541	7,250,204	—	—	—
990	4,738	7,977,440	—	—	—
884	5,032	7,134,572	—	—	—
<b>732</b>	<b>4,823</b>	<b>7,186,313</b>	—	—	—

平成4年10月1日現在 単位:万円

数			来 客 収 容 人 員 数	従 業 者 数	年 間 販 売 額	年 間 販 売 額	
員 規 模	別	1 店 当 り				従 業 者 1 人 当 り	
30 ~ 49 人	50 ~ 99 人	100 人 以 上					
56	37	16	9,965	1,434	667,332	2,342	465
18	2	—	2,734	249	88,417	567	355
19	7	—	1,646	199	87,226	1,478	438
14	12	5	2,792	239	114,543	3,273	479
2	12	3	1,266	261	134,860	7,098	517
2	3	4	852	229	104,266	10,427	455
1	1	3	X	X	X	X	X
—	—	1	X	X	X	X	X
—	—	—	—	—	—	—	—
20	19	14	5,566	657	335,048	2,965	510
7	9	9	3,349	329	136,315	2,350	414
4	3	3	937	124	83,435	4,908	673
1	5	1	479	84	48,360	5,373	576
8	2	1	801	120	66,938	2,308	558
1	1	—	157	30	15,953	2,659	532
5	—	1	389	59	28,875	2,221	489
2	1	—	255	31	22,110	2,211	713
—	—	—	—	—	—	—	—
4	6	—	581	122	37,476	2,082	307
3	4	1	657	155	154,848	7,039	999
23	5	—	2,131	242	67,483	794	279
6	3	1	1,030	258	72,477	1,542	281
2	—	1	236	121	32,985	10,995	273
3	2	—	634	102	24,368	641	239
1	1	—	160	35	15,124	2,521	432

### 3. 商業の状況

産 業 分 類	商 店 数			従業者数
	計	法 人	個 人	
総 数	878	342	536	5,987
1～2人	399	49	350	638
3～4人	178	62	116	601
5～9人	153	111	42	986
10～19人	92	67	25	1,216
20～29人	26	25	1	582
30～49人	18	17	1	717
50～99人	7	6	1	454
100人以上	5	5	—	793
卸 売 業 計	146	101	45	1,164
49 各種商品卸売業	—	—	—	—
50 繊維・衣服等卸売業	6	6	—	59
501 繊維品	—	—	—	—
502 衣服・身の回り品	6	6	—	59
51 飲食物品卸売業	29	16	13	270
511 農畜産物・水産物	11	6	5	67
512 食料・飲料	18	10	8	203
52 建築材料・鉱物材料等卸売業	46	36	10	397
521 建築材料	16	12	4	123
522 化学製品	4	3	1	25
523 鉱物・金属材料	13	13	—	118
524 再生資源	13	8	5	131
53 機械器具卸売業	34	23	11	244
531 一般機械器具	15	7	8	54
532 自動車	9	7	2	132
533 電気機械器具	7	6	1	45
539 その他の機械器具	3	3	—	13
54 その他の卸売業	31	20	11	194
541 家具・建具・じゅう器等	7	5	2	27
542 医薬品・化粧品等	8	6	2	58
549 他に分類されない卸売業	16	9	7	109

資料:商業統計調査

平成19年6月1日現在

年間販売額	その他の 収入額	商品手持額	売場面積	年間販売額		産業 分類
				1店当り	従業者 1人当り	
万円	万円	万円	m <sup>2</sup>	万円	万円	
<b>17,092,351</b>	<b>258,371</b>	<b>1,420,321</b>	<b>126,095</b>	<b>19,467</b>	<b>2,855</b>	
599,787	7,477	78,706	12,053	1,503	940	
1,086,210	10,769	168,282	9,969	6,102	1,807	
2,581,096	52,471	285,559	12,419	16,870	2,618	
6,308,793	81,558	321,839	26,557	68,574	5,188	
2,960,992	71,827	174,107	4,989	113,884	5,088	
1,665,344	18,589	199,751	19,417	92,519	2,323	
710,456	12,266	50,737	7,867	101,494	1,565	
1,179,673	3,414	141,340	32,824	235,935	1,488	
<b>9,906,038</b>	<b>33,601</b>	<b>561,035</b>	—	<b>67,850</b>	<b>8,510</b>	
—	—	—	—	—	—	49
<b>265,106</b>	—	<b>69,559</b>	—	<b>44,184</b>	<b>4,493</b>	50
—	—	—	—	—	—	501
265,106	—	69,559	—	44,184	4,493	502
<b>4,950,184</b>	<b>220</b>	<b>83,863</b>	—	<b>170,696</b>	<b>18,334</b>	51
309,960	111	7,274	—	28,178	4,626	511
4,640,224	109	76,589	—	257,790	22,858	512
<b>2,652,114</b>	<b>2,400</b>	<b>251,602</b>	—	<b>57,655</b>	<b>6,680</b>	52
646,256	—	46,567	—	40,391	5,254	521
73,100	—	805	—	18,275	2,924	522
690,015	—	67,717	—	53,078	5,848	523
1,242,743	2,400	136,513	—	95,596	9,487	524
<b>1,322,029</b>	<b>19,056</b>	<b>96,882</b>	—	<b>38,883</b>	<b>5,418</b>	53
364,731	950	30,235	—	24,315	6,754	531
689,227	16,106	48,534	—	76,581	5,221	532
213,414	2,000	8,592	—	30,488	4,743	533
54,657	—	9,521	—	18,219	4,204	539
<b>716,605</b>	<b>11,925</b>	<b>59,129</b>	—	<b>23,116</b>	<b>3,694</b>	54
65,542	—	16,096	—	9,363	2,427	541
503,408	11,750	16,362	—	62,926	8,679	542
147,655	175	26,671	—	9,228	1,355	549

### 3. 商業の状況(つづき)

産 業 分 類	商 店 数			従業者数
	計	法 人	個 人	
	店			人
小 売 業 計	732	241	491	4,823
55 各種商品小売業	2	1	1	315
551 百貨店・総合スーパー	1	1	—	312
559 その他の各種商品	1	—	1	3
56 織物・衣服・身の回り品小売業	87	24	63	261
561 呉服・服地・寝具	15	3	12	40
562 男子服	8	3	5	29
563 婦人・子供服	42	10	32	126
564 靴・履物	8	4	4	27
569 その他の織物・衣服等	14	4	10	39
57 飲食物品小売業	284	71	213	2,024
571 各種食料品	17	9	8	647
572 酒	33	3	30	76
573 食肉	18	4	14	78
574 鮮魚	15	1	14	54
575 野菜・果実	20	4	16	64
576 菓子・パン	45	14	31	193
577 米穀類	21	2	19	45
579 その他の飲食物品	115	34	81	867
58 自動車・自転車小売業	64	26	38	382
581 自動車	56	25	31	367
582 自転車	8	1	7	15
59 家具・じゅう器等小売業	53	18	35	293
591 家具・建具等	11	5	6	51
592 機械器具	31	8	23	175
599 その他のじゅう器	11	5	6	67
60 その他の小売業	242	101	141	1,548
601 医薬品・化粧品	52	25	27	221
602 農耕用品	5	—	5	10
603 燃料	36	23	13	221
604 書籍・文房具	28	10	18	401
605 スポーツ用品・がん具等	22	13	9	171
606 写真機・写真材料	—	—	—	—
607 時計・眼鏡・光学機械	12	7	5	29
609 他に分類されない	87	23	64	495

資料:商業統計調査

平成19年6月1日現在

年間販売額	その他の 収入額	商品手持額	売場面積	年間販売額		産業 分類
				1店当り	従業者 1人当り	
万円	万円	万円	m <sup>2</sup>	万円	万円	
<b>7,186,313</b>	<b>224,770</b>	<b>859,286</b>	<b>126,095</b>	<b>9,817</b>	<b>1,490</b>	
<b>X</b>	<b>X</b>	<b>X</b>	<b>X</b>	<b>X</b>	<b>X</b>	<b>55</b>
X	X	X	X	X	X	551
X	X	X	X	X	X	
<b>226,399</b>	<b>1,302</b>	<b>63,722</b>	<b>11,740</b>	<b>2,602</b>	<b>867</b>	<b>56</b>
24,884	1,195	16,592	856	1,659	622	561
24,064	—	7,514	1,263	3,008	830	562
137,907	107	26,519	6,770	3,284	1,095	563
17,890	—	6,714	1,328	2,236	663	564
21,654	—	6,383	1,523	1,547	555	569
<b>2,238,339</b>	<b>10,266</b>	<b>107,699</b>	<b>33,993</b>	<b>7,881</b>	<b>1,106</b>	<b>57</b>
1,023,396	5,358	56,512	19,569	60,200	1,582	571
86,371	1,380	6,707	1,419	2,617	1,136	572
97,089	—	1,407	658	5,394	1,245	573
40,016	—	575	810	2,668	741	574
63,362	15	667	1,021	3,168	990	575
84,271	131	2,818	1,762	1,873	437	576
21,824	382	2,663	671	1,039	485	577
822,010	3,000	36,350	8,083	7,148	948	579
<b>1,243,233</b>	<b>156,763</b>	<b>151,405</b>	<b>2,216</b>	<b>19,426</b>	<b>3,255</b>	<b>58</b>
1,223,932	156,545	149,460	978	21,856	3,335	581
19,301	218	1,945	1,238	2,413	1,287	582
<b>843,544</b>	<b>3,312</b>	<b>119,002</b>	<b>19,152</b>	<b>15,916</b>	<b>2,879</b>	<b>59</b>
96,658	—	30,590	5,923	8,787	1,895	591
681,017	3,309	68,629	8,087	21,968	3,892	592
65,869	3	19,783	5,142	5,988	983	599
<b>X</b>	<b>X</b>	<b>X</b>	<b>X</b>	<b>X</b>	<b>X</b>	<b>60</b>
270,106	902	36,457	3,615	5,194	1,222	601
14,629	—	3,127	595	2,926	1,463	602
612,405	5,679	87,885	768	17,011	2,771	603
210,669	34,786	28,052	2,735	7,524	525	604
255,250	X	50,119	10,344	11,602	1,493	605
—	—	—	—	—	—	606
17,691	230	10,579	516	1,474	610	607
X	11,347	X	X	X	X	609





# 第 6 章 金 融

## 1. 中小企業年別融資斡旋状況

単位:万円

年 次	総 数		貝 塚 市 の 制 度		大阪府の制度融資で市商工観光課を窓口としたものの			
			貝塚市中小企業事業資金融資		大阪府中小企業事業資金融資			
	件数	金額	件数	金額	件数	金額	件数	金額
平成 19年	35	23,335	10	3,425	25			19,910
20年	22	9,000	—	—	22			9,000
21年	41	37,080	—	—	41			37,080
22年	14	13,860	—	—	14			13,860
23年	5	1,450	—	—	5			1,450

資料:商工観光課

## 2. 中小企業制度別融資斡旋状況

単位:万円

年 次	総 数		貝 塚 市 の 制 度		大阪府の制度融資で大阪府中小企業			
			貝塚市中小企業事業資金融資		一 般 資 金		小 規 模 資 金	
	件数	金額	件数	金額	件数	金額	件数	金額
19年申込	35	23,335	10	3,425	7	3,970	9	5,840
決定	—	—	9	2,825	—	—	—	—
20年申込	22	9,000	—	—	1	400	15	5,200
決定	—	—	—	—	—	—	—	—
21年申込	41	37,080	—	—	—	—	2	1,030
決定	—	—	—	—	—	—	—	—
22年申込	14	13,860	—	—	—	—	2	1,000
決定	—	—	—	—	—	—	—	—
23年申込	5	1,450	—	—	—	—	1	200
決定	—	—	—	—	—	—	—	—

単位:万円

年 次	市 商 工 観 光 課 を 窓 口 と す る も の の 融 資									
	開 業 資 金		ステップアップ資金		経 営 安 定 資 金		再 挑 戦 支 援 資 金		緊 急 経 営 対 策 資 金	
	件数	金額	件数	金額	件数	金額	件数	金額	件数	金額
19年申込	2	1,050	7	9,050	—	—	—	—	—	—
決定	—	—	—	—	—	—	—	—	—	—
20年申込	2	700	—	—	2	2,300	—	—	2	400
決定	—	—	—	—	—	—	—	—	—	—
21年申込	2	150	—	—	—	—	—	—	37	35,900
決定	—	—	—	—	—	—	—	—	—	—
22年申込	1	750	—	—	—	—	—	—	11	12,110
決定	—	—	—	—	—	—	—	—	—	—
23年申込	2	1,050	—	—	—	—	—	—	2	200
決定	—	—	—	—	—	—	—	—	—	—

(注)大阪府の制度融資決定については、大阪府個人情報保護条例の関係上、把握できません。

※ステップアップ資金は平成19年9月末に廃止

※一般資金は平成19年9月末まで市で受付

※再挑戦支援資金は平成19年10月1日に新設

※貝塚市中小企業事業資金融資は平成19年9月末に廃止

※緊急経営対策資金は平成20年10月31日に新設

資料:商工観光課

# 第 7 章 電気・ガス・上水道

## 1. 電 気

(1) 電灯・電力消費量 需要口数：各年度末  
消費量：各年度中 (単位：口・千kWH)

年 度	需 用 口 数			消 費 量		
	電 灯	電 力	そ の 他	電 灯	電 力	そ の 他
平成19年度	48,164	—	—	243,302	—	—
20年度	48,457	3,085	923	197,313	24,601	38,178
21年度	48,713	3,041	878	196,636	23,282	3,588
22年度	48,909	2,980	833	210,817	25,171	3,405
<b>23年度</b>	<b>49,153</b>	<b>2,923</b>	<b>801</b>	<b>203,085</b>	<b>24,028</b>	<b>3,166</b>

(注) 電灯とは、一般家庭用、街路灯、防犯用をいう。

電力とは、工場動力用を主とするもの(業務用を含む)をいう。

その他とは、臨時的なもの(温水器、特別深夜電力、農事用電力)をいう。

資料：関西電力(株)

## 2. ガ ス

(1) ガス需要戸数(都市ガス) 各年度末現在(単位：戸)

年 度	総 数	家 庭 用	医 療 用	商 業 用	工 業 用	公 用	そ の 他
平成19年度	23,619	22,667	97	563	145	147	—
20年度	23,610	22,666	98	544	151	151	—
21年度	23,734	22,810	105	514	154	151	—
22年度	23,938	23,011	105	515	156	151	—
<b>23年度</b>	<b>24,218</b>	<b>23,290</b>	<b>106</b>	<b>512</b>	<b>158</b>	<b>152</b>	—

資料：大阪ガス(株)

(2) ガス需要量(都市ガス) (単位：百万kcal)

年 度	総 数	家 庭 用	医 療 用	商 業 用	工 業 用	公 用	そ の 他
平成19年度	464,313	88,578	19,822	32,214	319,253	4,446	—
20年度	445,626	86,524	18,449	30,468	306,114	4,071	—
21年度	449,825	86,383	18,733	28,237	312,532	3,940	—
22年度	497,440	87,404	19,738	27,994	357,834	4,471	—
<b>23年度</b>	<b>502,742</b>	<b>87,312</b>	<b>19,618</b>	<b>24,470</b>	<b>367,219</b>	<b>4,123</b>	—

資料：大阪ガス(株)

### 3. 上水道

#### (1) 給水普及状況

人口～給水栓数 各年12月31日現在

有収水量:各年中(単位:戸・%・m<sup>3</sup>)

年次	人口	給水人口	給水世帯数	普及率	給水栓数	有収水量
平成19年	90,568	90,505	34,887	99.9%	37,123	10,599,877
20年	90,775	90,719	35,453	99.9%	37,264	10,482,424
21年	90,789	90,718	35,861	99.9%	37,346	10,227,737
22年	90,606	90,541	36,148	99.9%	37,581	10,236,443
23年	90,608	90,546	36,516	99.9%	37,570	10,199,601

資料:水道総務課

#### (2) 水源別配水量

(単位:m<sup>3</sup>・%)

年次	配水量	自己水	受水			受水依存率
			総数	東山	三ヶ山	
平成19年	11,593,964	5,758,424	5,835,540	3,674,890	2,160,650	50.3%
20年	11,195,636	5,749,226	5,446,410	3,360,130	2,086,280	48.6%
21年	11,011,743	5,643,853	5,367,890	3,347,100	2,020,790	48.7%
22年	10,945,551	5,714,581	5,230,970	3,229,110	2,001,860	47.8%
23年	10,794,865	5,720,635	5,074,230	3,055,180	2,019,050	47.0%

資料:水道総務課

# 第 8 章 建 設

## 1. 都市計画用途地域の状況

総面積	市街化区域	市街化調整区	総数		第1種低層住居専用地域	
			面積	全体に対する率(%)	面積	全体に対する率(%)
4,399	1,663	2,736	1,663	37.8	62.2	1.4

第1種中高層住居専用地域		第2種中高層住居専用地域		第1種住居地域		第2種住居地域	
面積	全体に対する率(%)	面積	全体に対する率(%)	面積	全体に対する率(%)	面積	全体に対する率(%)
311.9	7.1	30.4	0.7	604.0	13.7	15.3	0.3

準住居地域		近隣商業地域		商業地域	
面積	全体に対する率(%)	面積	全体に対する率(%)	面積	全体に対する率(%)
10.8	0.2	40.7	0.9	9.5	0.2

平成23年12月末現在 単位:ha

準工業地域		工業地域		工業専用地域	
面積	全体に対する率(%)	面積	全体に対する率(%)	面積	全体に対する率(%)
366.7	8.3	180.4	4.1	30.9	0.7

資料:都市計画課

## 2. 道路及び橋梁の状況

年度別	道				路					
	道 路 延 長				道 路 面 積	舗 装 率				
	総 延 長	国 道	府 県 道	市 道		総延長	国 道	府 県 道	市 道	
平成19年度	296,021	9,201	32,041	254,779	2,359,366	98.5	100	100	98.3	
20年度	311,250	9,201	32,041	270,008	2,513,570	98.6	100	100	98.4	
21年度	312,008	9,230	31,975	270,803	2,492,853	98.6	100	100	98.4	
22年度	313,778	9,230	31,975	272,573	2,505,116	98.6	100	100	98.4	
23年度	314,706	3,919	37,374	273,413	2,524,262	98.6	100	100	98.4	

各年3月末現在 単位:m・m<sup>2</sup>・%

橋		梁					
総 数		国 道		府 県 道		市 道	
個 数	延 長	個 数	延 長	個 数	延 長	個 数	延 長
167	4,489	7	813	37	1,980	123	1,696
167	4,489	7	813	37	1,980	123	1,696
180	5,567	11	1,807	37	1,980	132	1,780
184	5,576	11	1,807	37	1,980	136	1,789
183	4,876	4	519	45	2,569	134	1,788

資料:道路交通課

### 3. 公園の設置の状況

各年3月末現在 単位:m<sup>2</sup>

年 度 別	総 数		都 市 公 園						児 童 遊 園	
			住 区 基 幹 公 園		都 市 基 幹 公 園		そ の 他 の 公 園			
	園 数	面 積	園 数	面 積	園 数	面 積	園 数	面 積	園 数	面 積
平成19年度	152	652,809	16	118,594	—	—	8	488,670	128	45,545
20年度	162	685,235	23	150,502	—	—	8	488,670	131	46,063
21年度	162	685,235	23	150,502	—	—	8	488,670	131	46,063
22年度	168	701,831	23	150,502	—	—	11	503,761	134	47,568
<b>23年度</b>	<b>168</b>	<b>701,831</b>	<b>23</b>	<b>150,502</b>	—	—	<b>11</b>	<b>503,761</b>	<b>134</b>	<b>47,568</b>

資料:住宅・公園政策課

### 4. 下水道の状況

各年3月末現在 単位:ha・m・人

年 度 別	全 体 計 画			施 行 済		
	事 業 量		処 理 能 力	事 業 量		処 理 能 力
	排 水 面 積	管 延 長	人 口	排 水 面 積	管 延 長	人 口
平成19年度	2,465	440,250	100,700	795	161,172	39,732
20年度	2,465	440,250	100,700	828	165,932	41,646
21年度	2,465	440,250	100,700	848	170,365	42,879
22年度	2,465	440,250	100,700	873	173,098	44,169
<b>23年度</b>	<b>2,465</b>	<b>440,250</b>	<b>100,700</b>	<b>897</b>	<b>177,925</b>	<b>47,232</b>

資料:下水道推進課

### 5. 府営住宅等管理戸数

各年3月末現在

年 度	総 数	大 阪 府		大 阪 府 住 宅 供 給 公 社		雇 用 振 興 協 会	
		府 営 住 宅	賃 貸 住 宅	賃 貸 住 宅	雇 用 促 進 住 宅		
19年度	4,335	3,985	200	150			
20年度	4,176	3,826	200	150			
21年度	4,176	3,826	200	150			
22年度	4,189	3,839	200	150			
<b>23年度</b>	<b>4,189</b>	<b>3,839</b>	<b>200</b>	<b>150</b>			

資料:住宅・公園政策課

6. 市営住宅管理戸数

各年3月末現在

年 度	総 数	公 営 住 宅					市 単 費 住 宅	改 良 住 宅
		総 数	木 造	準 耐 火	中 耐 火	高 層		
平成19年度	1,309	953	389	138	389	37	21	335
20年度	1,305	949	385	138	389	37	21	335
21年度	1,303	947	383	138	389	37	21	335
22年度	1,299	943	379	138	389	37	21	335
<b>23年度</b>	<b>1,297</b>	<b>941</b>	<b>377</b>	<b>138</b>	<b>389</b>	<b>37</b>	<b>21</b>	<b>335</b>

(注) 中耐: 中層耐火構造住宅 準耐: 準耐火構造住宅

資料: 住宅・公園政策課

7. 自然遊学館入館者数

各年3月末現在 単位: 人

平 成 2 0 年 度	平 成 2 1 年 度	平 成 2 2 年 度	平 成 2 3 年 度	平 成 2 4 年 度
78,088	67,833	71,837	60,520	<b>30,619</b>

(注) 平成24年度は4月から10月までの数値

資料: 自然遊学館



# 第9章 物価・消費

## 1. 消費者物価指数の推移(大阪市)

年 月	中 分													
	総													
	食	穀	魚	肉	乳	野	果	油	菓	調	飲	酒	外	
	合	料	類	類	類	類	類	類	類	類	品	料	類	食
ウ ェ イ ト	10000	2798	258	222	264	109	319	90	109	199	340	137	143	609
平成20年平均	100.7	102.8	102.5	101.7	106.3	104.1	101.2	101.8	104.7	106.6	102.3	96.3	99.9	103.4
平成21年平均	100.0	102.9	103.8	100.6	102.7	106.0	101.7	98.2	106.5	110.2	102.5	93.3	99.1	104.5
平成22年平均	97.9	102.4	100.5	95.3	99.3	106.7	108.4	102.4	106.6	109.7	101.7	93.5	96.5	104.2
平成23年平均	99.5	99.5	99.0	99.4	97.8	100.6	97.5	100.3	99.7	99.5	100.6	100.0	99.1	100.5
<b>平成24年平均</b>	<b>99.5</b>	<b>100.0</b>	<b>102.5</b>	<b>101.8</b>	<b>96.2</b>	<b>98.8</b>	<b>97.5</b>	<b>104.1</b>	<b>99.1</b>	<b>99.6</b>	<b>102.3</b>	<b>98.3</b>	<b>98.0</b>	<b>100.6</b>
平成24年1月	99.7	101.2	101.2	104.7	99.0	96.8	102.0	111.5	101.4	99.4	101.9	99.3	98.9	101.0
2月	99.7	101.0	101.9	100.4	97.2	98.9	103.1	118.0	100.5	99.0	100.7	99.2	98.8	101.0
3月	100.0	101.2	101.4	100.9	97.5	98.7	104.3	117.8	100.1	99.1	101.1	99.4	98.7	101.0
4月	100.1	101.0	102.5	101.3	96.4	98.6	103.5	105.1	99.5	99.7	103.4	99.0	98.3	101.0
5月	99.8	100.3	101.9	100.7	92.6	99.1	101.7	111.1	99.5	99.4	102.5	98.9	98.7	100.4
6月	99.5	100.1	102.2	102.7	97.4	98.4	96.2	107.8	97.3	99.2	103.2	99.1	98.5	100.4
7月	99.2	99.4	103.2	100.2	97.4	98.0	93.7	97.3	98.2	99.1	104.1	97.4	97.8	100.5
8月	99.3	99.2	102.5	102.7	97.0	98.6	92.6	99.6	98.6	100.1	101.5	97.2	97.4	100.4
9月	99.4	99.1	103.1	102.5	95.4	98.8	91.8	98.3	97.5	100.1	102.6	97.5	97.9	100.4
10月	99.5	99.2	103.5	103.0	94.0	99.5	94.4	90.3	99.0	100.4	102.8	97.9	97.2	100.5
11月	99.2	99.0	103.2	101.6	95.6	100.1	92.9	92.0	98.5	100.5	101.8	97.9	96.9	100.5
12月	99.1	99.0	103.0	100.9	94.6	99.6	93.9	100.3	98.8	98.8	102.3	96.5	96.5	100.5

### 対前年上昇率(%)

平成20年平均	0.7	1.9	4.9	0.9	3.1	4.9	1.3	-6.6	3.6	4.0	1.8	-1.8	2.5	1.6
平成21年平均	-0.7	0.1	1.3	-1.1	-3.4	1.8	0.5	-3.5	1.7	3.4	0.2	-3.1	-0.8	1.1
平成22年平均	-2.1	-0.5	-3.2	-5.3	-3.3	0.7	6.6	4.3	0.1	-0.5	-0.8	0.2	-2.6	-0.3
平成23年平均	-0.5	-0.5	-1.0	-0.6	-2.2	0.6	-2.5	0.3	-0.3	-0.5	0.6	0.0	-0.9	0.5
<b>平成24年平均</b>	<b>0.0</b>	<b>0.5</b>	<b>3.5</b>	<b>2.5</b>	<b>-1.6</b>	<b>-1.9</b>	<b>0.0</b>	<b>3.8</b>	<b>-0.6</b>	<b>0.0</b>	<b>1.7</b>	<b>-1.7</b>	<b>-1.2</b>	<b>0.1</b>

資料:大阪府総務部統計課「消費者物価指数」

平成22年=100

類															年 月
住居	家賃	設備修繕・維持	光熱・水道	電気代	ガス代	他の光熱料	上下水道料	家具・家事用品	家庭用耐久財	室内装備品	寝具類	家事雑貨	家事用消耗品	家事サービス	
															2152
98.6	98.4	101.0	105.5	101.4	112.2	166.2	100.0	97.1	89.2	99.3	105.9	99.0	103.6	98.0	20年
97.7	97.5	100.2	104.5	101.4	111.4	111.6	100.0	94.0	83.2	91.5	103.6	97.9	104.3	95.4	21年
92.1	91.5	99.8	102.3	99.1	107.6	123.4	100.0	85.6	67.0	79.8	97.2	95.4	100.6	95.4	22年
99.8	99.9	99.8	102.1	101.9	103.1	114.7	100.0	92.3	81.7	99.0	103.3	100.4	97.1	99.7	23年
<b>99.8</b>	<b>99.8</b>	<b>100.8</b>	<b>105.9</b>	<b>105.5</b>	<b>109.7</b>	<b>119.4</b>	<b>100.0</b>	<b>88.3</b>	<b>71.5</b>	<b>96.3</b>	<b>103.9</b>	<b>101.9</b>	<b>96.8</b>	<b>99.6</b>	<b>24年</b>
100.0	100.1	99.4	105.1	104.4	109.0	114.6	100.0	91.0	78.0	98.5	105.3	101.2	96.9	99.6	H24.1
99.9	99.9	99.4	104.8	104.4	108.1	113.4	100.0	89.7	75.7	98.5	103.2	100.2	96.6	99.6	2
99.7	99.7	99.5	105.0	104.5	108.3	119.4	100.0	89.7	74.5	97.8	103.7	102.1	97.0	99.6	3
99.7	99.7	100.8	105.2	104.7	108.5	122.3	100.0	90.0	74.3	98.8	103.6	103.5	97.4	99.6	4
99.7	99.6	100.9	105.1	104.7	108.2	123.6	100.0	89.2	73.7	95.9	103.7	102.1	96.7	99.6	5
99.7	99.6	101.3	105.5	105.2	108.9	121.7	100.0	88.2	71.5	94.8	103.6	101.9	96.6	99.6	6
99.7	99.6	101.2	106.0	105.7	109.7	120.8	100.0	88.1	70.8	97.4	103.4	101.5	97.1	99.6	7
99.9	99.8	101.3	107.0	107.2	110.7	120.5	100.0	87.1	69.0	96.0	102.9	101.6	96.4	99.6	8
99.8	99.8	101.3	107.0	107.0	110.8	119.5	100.0	87.1	67.9	95.1	103.3	102.6	97.4	99.6	9
99.9	99.8	101.4	106.8	106.4	111.2	119.5	100.0	87.3	68.5	95.5	105.7	102.6	96.6	99.6	10
99.9	99.8	101.3	106.6	105.9	111.3	117.0	100.0	86.4	67.2	94.1	103.9	101.3	96.8	99.6	11
100.1	100.0	101.4	106.5	105.7	111.1	120.3	100.0	86.1	66.7	92.7	104.1	102.2	96.1	99.6	12

対前年上昇率(%)

-0.9	-1.0	1.0	3.6	2.4	5.9	27.5	0.0	0.3	-3.4	1.2	3.3	2.3	3.0	-0.9	20年
-0.9	-0.9	-0.8	-0.9	0.0	-0.7	-32.9	0.0	-3.2	-6.7	-7.9	-2.2	-1.1	0.7	-2.7	21年
-5.7	-6.2	-0.4	-2.1	-2.3	-3.4	10.6	0.0	-8.9	-19.5	-12.8	-6.2	-2.6	-3.5	0.0	22年
-0.2	-0.1	-0.2	2.1	1.9	3.1	14.7	0.0	-7.7	-18.3	-1.0	3.3	0.4	-2.9	-0.3	23年
<b>0.0</b>	<b>-0.1</b>	<b>1.0</b>	<b>3.7</b>	<b>3.5</b>	<b>6.4</b>	<b>4.1</b>	<b>0.0</b>	<b>-4.3</b>	<b>-12.5</b>	<b>-2.7</b>	<b>0.6</b>	<b>1.5</b>	<b>-0.3</b>	<b>-0.1</b>	<b>24年</b>

1. 消費者物価指数の推移(大阪市)(つづき)

年 月	中										分				交 通 ・ 通 信	交 通
	被 服 及 び 履 物	衣			シヤツ・セーター・下着類	シヤツ・セーター類	下 着 類	履 物 類	他 の 被 服	被 服 関 連 サ ー ビ ス	保 健 医 療	健 康 保 持 用 撰 取 品 ・ 薬 品	保 健 医 療 用 品 ・ 器 具	保 健 医 療 サ ー ビ ス		
		料	和 服	洋 服												
ウ エ イ ト	380	180	3	177	91	61	30	51	30	27	382	116	84	182	1195	229
平成20年平均	101.8	100.9	103.9	100.6	102.2	103.7	99.0	103.4	103.1	102.8	99.6	97.7	94.7	101.7	100.4	100.2
平成21年平均	101.8	100.7	103.8	100.4	103.4	105.7	98.5	102.0	100.8	104.4	101.2	96.0	93.9	105.3	97.6	99.5
平成22年平均	100.4	99.1	103.8	98.6	101.3	103.6	96.5	100.8	100.5	105.0	101.2	95.2	90.5	106.6	98.2	99.3
平成23年平均	101.2	102.2	99.1	102.3	102.0	102.7	100.6	98.4	99.0	99.4	99.1	99.3	96.9	100.0	100.3	100.3
<b>平成24年平均</b>	<b>100.3</b>	<b>102.0</b>	<b>100.0</b>	<b>102.0</b>	<b>101.4</b>	<b>101.2</b>	<b>101.6</b>	<b>93.9</b>	<b>98.4</b>	<b>99.1</b>	<b>98.2</b>	<b>97.2</b>	<b>94.9</b>	<b>100.3</b>	<b>100.4</b>	<b>100.4</b>
平成24年1月	96.5	95.8	99.9	95.7	101.0	100.6	101.7	91.7	92.7	99.0	98.5	98.7	94.6	100.2	100.4	100.4
2月	97.1	97.7	99.9	97.6	98.8	97.1	102.2	93.6	92.7	99.0	98.0	97.4	94.2	100.1	100.2	99.6
3月	101.0	103.3	99.9	103.3	100.9	100.2	102.2	96.0	97.7	98.7	98.0	97.6	93.8	100.1	101.0	100.4
4月	101.9	103.6	99.9	103.7	104.0	105.4	101.3	95.2	99.9	99.1	98.4	97.8	94.8	100.3	101.2	100.5
5月	101.6	103.5	99.9	103.5	104.1	105.6	101.1	92.5	100.8	99.1	98.6	97.6	96.3	100.3	100.9	100.5
6月	101.4	102.7	99.9	102.7	104.5	106.1	101.3	93.4	100.0	99.1	98.3	96.7	95.9	100.3	100.3	99.9
7月	97.6	98.0	99.9	98.0	100.0	99.4	101.2	91.4	97.0	99.1	98.1	96.6	95.4	100.3	100.0	100.9
8月	96.2	97.3	99.9	97.3	96.5	94.3	100.9	90.6	95.3	99.1	98.0	96.7	94.6	100.3	100.2	102.1
9月	102.2	104.9	99.9	105.0	102.8	103.3	101.7	95.4	98.4	99.1	98.5	97.3	96.0	100.3	100.2	100.0
10月	102.6	105.1	99.9	105.2	102.3	102.6	101.9	96.2	102.4	99.1	98.1	97.2	94.4	100.4	100.5	100.3
11月	103.2	106.8	99.4	106.9	101.6	101.3	102.0	96.2	102.1	99.1	97.8	96.1	94.6	100.4	99.8	100.0
12月	101.9	105.3	101.2	105.4	100.0	99.0	102.0	94.5	102.0	99.1	97.7	96.1	93.9	100.4	99.9	100.5

対前年上昇率(%)

平成20年平均	0.3	-0.6	0.3	-0.7	0.9	1.6	-0.5	2.7	-0.8	1.3	0.7	0.4	-0.2	1.0	1.1	0.3
平成21年平均	0	-0.2	-0.1	-0.2	1.2	1.9	-0.5	-1.4	-2.2	1.6	1.6	-1.7	-0.8	3.5	-2.8	-0.7
平成22年平均	-1.4	-1.6	0	-1.8	-2	-2	-2	-1.2	-0.3	0.6	0	-0.8	-3.6	1.2	0.6	-0.2
平成23年平均	1.2	2.2	-0.9	2.3	2	2.7	0.6	-1.6	-1	-0.6	-0.9	-0.7	-3.1	0.0	0.3	0.3
<b>平成24年平均</b>	<b>-0.9</b>	<b>-0.2</b>	<b>0.8</b>	<b>-0.2</b>	<b>-0.6</b>	<b>-1.4</b>	<b>1.1</b>	<b>-4.6</b>	<b>-0.6</b>	<b>-0.3</b>	<b>-0.9</b>	<b>-2.1</b>	<b>-2.1</b>	<b>0.3</b>	<b>0.1</b>	<b>0.1</b>

資料:大阪府総務部統計課「消費者物価指数」

平成22年=100

類																	年 月
自動車等関係費	通信	教 育				教 養 娯 楽					諸 雑 費	理 美 容 サービス	理 美 容 用 品	身 の 回 り 用 品	た ば こ	他 の 諸 雑 費	
		授 業 料 等	教科書・学習参考教材	補 習 教 育	教 養 娯 楽	教 養 娯 楽 用 財	教 養 娯 楽 用 品	書籍・他の印刷物	教 養 娯 楽 サービス								
558	407	369	287	7	75	1067	140	176	151	599	638	124	139	89	55	231	ウエイト
104.8	94.9	102.2	102.2	101.6	102.6	95.8	58.6	96.4	100.9	102.0	102.1	96.3	99.3	113.0	109.2	101.2	20年
98.8	94.7	105.4	106.3	108.2	102.9	93.7	48.0	95.7	101.1	100.4	100.9	94.6	97.2	110.2	109.2	101.4	21年
100.7	94.1	99.5	97.9	109.1	103.1	91.9	37.8	92.6	101.3	100.4	102.0	93.9	96.2	108.6	119.7	103.2	22年
101.1	99.3	98.5	99.0	100.1	96.6	95.6	68.1	98.3	100.3	100.1	103.8	100.3	98.1	99.7	126.2	105.2	23年
<b>101.7</b>	<b>98.6</b>	<b>98.3</b>	<b>98.9</b>	<b>102.3</b>	<b>95.3</b>	<b>94.1</b>	<b>60.8</b>	<b>97.8</b>	<b>100.7</b>	<b>99.1</b>	<b>103.6</b>	<b>100.8</b>	<b>97.1</b>	<b>99.6</b>	<b>126.2</b>	<b>105.2</b>	<b>24年</b>
101.3	99.2	98.4	99.2	100.1	95.4	92.6	56.3	97.4	100.4	97.7	103.5	100.3	96.7	99.7	126.2	105.2	H24.1
101.4	99.1	98.4	99.2	100.1	95.4	94.4	70.1	98.8	100.5	97.3	103.6	100.8	96.7	99.9	126.2	105.2	2
102.7	99.1	98.4	99.2	100.1	95.4	94.4	66.0	99.5	100.5	98.1	103.6	100.8	96.8	99.9	126.2	105.2	3
103.1	99.1	98.2	98.8	103.0	95.3	95.1	64.7	98.9	100.6	99.7	103.6	100.8	96.7	100.0	126.2	105.2	4
102.5	99.1	98.2	98.8	103.0	95.3	94.9	61.3	98.9	100.7	100.1	103.8	100.8	97.8	99.7	126.2	105.2	5
101.3	99.1	98.2	98.8	103.0	95.3	93.7	60.4	97.2	100.7	98.7	103.7	100.8	97.6	99.7	126.2	105.2	6
100.8	98.5	98.2	98.8	103.0	95.3	93.9	60.1	97.0	100.7	99.3	103.7	100.8	97.6	99.4	126.2	105.2	7
100.6	98.5	98.2	98.8	103.0	95.3	95.4	57.4	97.9	100.9	102.2	103.6	100.8	97.3	99.3	126.2	105.2	8
101.5	98.5	98.2	98.8	103.0	95.3	93.9	57.7	97.7	100.9	99.4	103.8	100.8	98.0	99.6	126.2	105.2	9
102.0	98.5	98.2	98.8	103.0	95.3	94.5	59.6	97.2	100.9	100.2	103.4	100.8	96.1	99.6	126.2	105.2	10
101.5	97.4	98.2	98.8	103.0	95.3	93.7	59.1	95.9	100.9	99.2	103.6	100.8	96.9	99.6	126.2	105.2	11
101.7	97.0	98.2	98.8	103.0	95.3	92.4	57.4	97.1	100.9	97.1	103.4	100.8	96.9	98.6	126.2	105.2	12

対前年上昇率(%)

2.4	0.1	0.9	1.1	0.1	0.5	-0.9	-17.9	0.1	0.3	0.9	-0.3	-1.1	-0.5	0.4	0.1	0.2	20年
-5.7	-0.2	3.1	4.0	6.5	0.3	-2.2	-18.1	-0.7	0.2	-1.6	-1.2	-1.8	-2.1	-2.5	0	0.2	21年
1.9	-0.6	-5.6	-7.9	0.8	0.2	-1.9	-21.3	-3.2	0.2	0	1.1	-0.7	-1	-1.5	9.6	1.8	22年
1.1	-0.7	-1.5	-1.0	0.1	-3.4	-4.4	-31.9	-1.7	0.3	0.1	3.8	0.3	-1.9	-0.3	26.2	5.2	23年
<b>0.6</b>	<b>-0.7</b>	<b>-0.3</b>	<b>-0.1</b>	<b>2.2</b>	<b>-1.3</b>	<b>-1.6</b>	<b>-10.6</b>	<b>-0.6</b>	<b>0.5</b>	<b>-1.0</b>	<b>-0.1</b>	<b>0.5</b>	<b>-1.0</b>	<b>-0.1</b>	<b>0.0</b>	<b>0.0</b>	<b>24年</b>

1. 消費者物価指数の推移(大阪市)(つづき)

年 月	中 分 類														
	生 鮮 食 品	生 鮮 魚 介	生 鮮 野 菜	生 鮮 果 物	生 鮮 食 品 を 除 く 総 合	生 鮮 食 品 を 除 く 食 料	持 家 の 帰 属 家 賃 を 除 く 総 合	持 家 の 帰 属 家 賃 を 除 く 住 居	持 家 の 帰 属 家 賃 を 除 く 家 賃	除 く 総 合	持 家 の 帰 属 家 賃 及 び 生 鮮 食 品 を 除 く 総 合	エ ネ ル ジー	食 料 (酒 類 を 除 く) 及 び エ ネ ル ジー を 除 く 総 合	教 育 関 係 費	教 養 娛 楽 関 係 費
ウ エ イ ト	441	139	217	85	9559	2357	8577	729	597	8136	664	6681	437	1170	502
平成20年平均	100.9	100.4	100.9	101.9	100.7	103.2	101.0	98.9	98.4	101.0	109.5	98.9	102.3	96.2	96.0
平成21年平均	98.6	97.1	100.0	98.1	100.0	103.7	100.3	98.0	97.5	100.4	104.1	98.3	105.5	94.1	95.8
平成22年平均	102.6	91.2	111.8	102.6	97.6	102.4	99.1	95.7	94.7	98.9	103.4	95.4	100.0	92.6	95.4
平成23年平均	98.2	100.2	96.2	100.4	99.6	99.7	99.4	99.6	99.6	99.5	103.4	99.1	98.7	96.0	99.9
<b>平成24年平均</b>	<b>99.9</b>	<b>103.0</b>	<b>96.1</b>	<b>104.6</b>	<b>99.5</b>	<b>100.0</b>	<b>99.5</b>	<b>99.4</b>	<b>99.1</b>	<b>99.4</b>	<b>107.6</b>	<b>98.5</b>	<b>98.6</b>	<b>94.6</b>	<b>99.2</b>
平成24年1月	106.4	107.9	103.2	112.3	99.4	100.3	99.6	99.4	99.4	99.2	106.3	98.3	98.7	93.3	99.5
2月	106.1	100.7	104.4	119.0	99.4	100.0	99.6	99.3	99.3	99.3	106.2	98.5	98.7	94.8	99.5
3月	107.6	102.3	106.4	119.1	99.6	100.0	100.0	99.2	99.1	99.5	107.5	98.7	98.7	95.0	99.5
4月	104.2	102.5	104.8	105.5	99.9	100.3	100.1	99.4	99.0	99.9	108.1	98.9	98.5	95.5	99.4
5月	104.0	101.6	102.4	112.0	99.6	99.6	99.8	99.3	99.0	99.5	107.5	98.8	98.5	95.3	99.4
6月	100.2	105.0	93.9	108.5	99.5	100.1	99.5	99.4	99.0	99.4	107.0	98.5	98.5	94.1	99.5
7月	94.8	100.2	90.3	97.6	99.4	100.3	99.1	99.4	99.0	99.3	107.0	98.3	98.5	94.5	99.4
8月	95.7	103.9	88.7	99.9	99.5	99.9	99.2	99.6	99.2	99.4	108.2	98.4	98.5	96.1	99.4
9月	94.7	103.4	87.7	98.6	99.6	99.9	99.3	99.5	99.2	99.5	108.9	98.5	98.5	94.3	99.4
10月	95.3	104.4	91.5	90.2	99.7	99.9	99.4	99.6	99.2	99.6	108.7	98.6	98.5	94.9	98.9
11月	93.9	102.2	89.2	92.0	99.5	99.9	99.1	99.6	99.2	99.4	108.1	98.4	98.5	94.1	98.9
12月	96.1	101.6	90.8	100.7	99.2	99.6	98.9	99.5	99.0	99.0	108.2	98.1	98.5	93.0	97.7

対前年上昇率(%)

平成20年平均	-1.6	-1.0	0.6	-7.1	0.9	2.7	1.0	-0.2	-0.4	1.1	5.6	-0.2	1.1	-0.9	-0.1
平成21年平均	-2.3	-3.3	-0.9	-3.7	-0.7	0.5	-0.7	-0.9	-0.9	-0.6	-4.9	-0.6	3.1	-2.2	-0.2
平成22年平均	4.1	-6.1	11.8	4.6	-2.4	-1.3	-1.2	-2.3	-2.9	-1.5	-0.7	-3	-5.2	-1.6	-0.4
平成23年平均	-1.8	0.2	-3.8	0.4	-0.4	-0.3	-0.6	-0.4	-0.4	-0.5	3.4	-0.9	-1.3	-4	-0.1
<b>平成24年平均</b>	<b>1.7</b>	<b>2.8</b>	<b>0.0</b>	<b>4.2</b>	<b>0.0</b>	<b>0.3</b>	<b>0.0</b>	<b>-0.2</b>	<b>-0.5</b>	<b>-0.1</b>	<b>4.1</b>	<b>-0.6</b>	<b>-0.2</b>	<b>-1.5</b>	<b>-0.7</b>

資料:大阪府総務部統計課「消費者物価指数」

## 2. たばこ消費状況

単位：本

年次	総本数	成人1人あたり 本数
平成19年度	281,969,224	4,003
20年度	232,702,175	3,277
21年度	223,704,142	3,143
22年度	202,914,839	2,850
23年度	185,868,981	2,606

比率に用いた人口は、各年10月1日現在住民基本台帳人口

資料：課税課

たばこ消費状況の推移

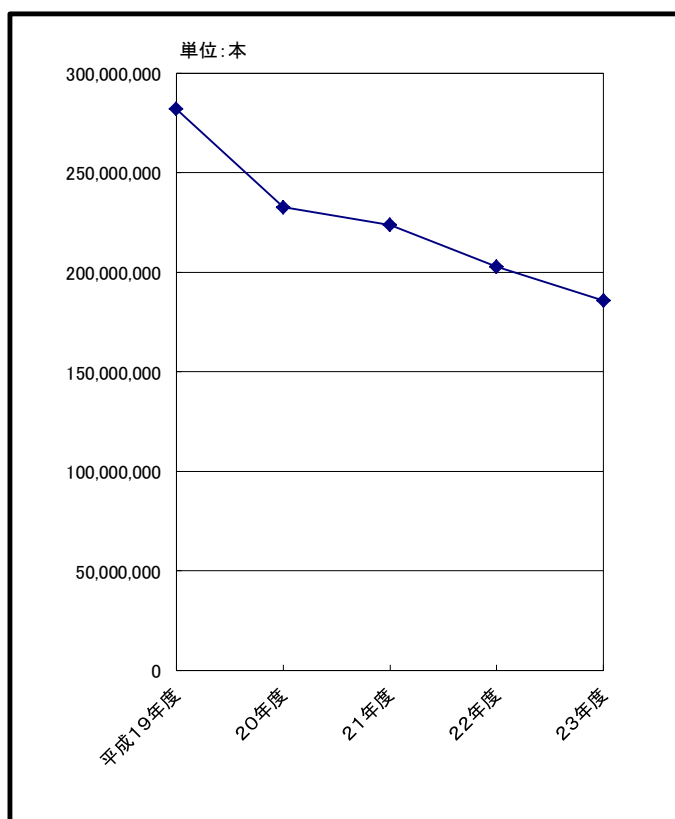

成人1人当たりのたばこ消費

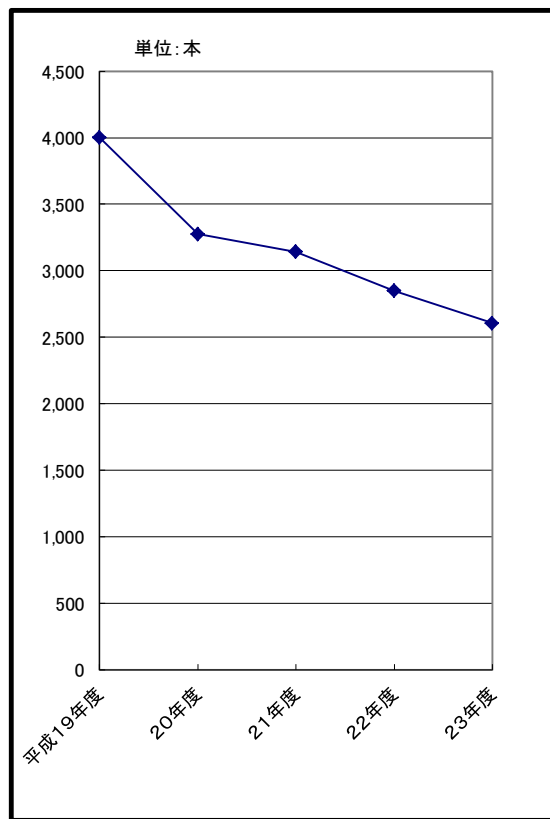



# 第 10 章 教育・文化・宗教

## 1. 貝塚市内学校園の在学者の状況

### (1) 幼稚園

年次	園数			教員数			職員数		
	総数	公立	私立	総数	公立	私立	総数	公立	私立
平成 19年	14	9	5	109	49	60	14	—	14
20年	14	9	5	111	52	59	13	—	13
21年	14	9	5	108	51	57	13	—	13
22年	14	9	5	114	50	64	14	—	14
<b>23年</b>	<b>14</b>	<b>9</b>	<b>5</b>	<b>114</b>	<b>47</b>	<b>67</b>	<b>15</b>	—	<b>15</b>

各年5月1日現在

学級数			園児数			1学級当たり園児数		
総数	公立	私立	総数	公立	私立	総数	公立	私立
60	22	38	1,520	638	882	25	29	23
61	23	38	1,445	618	827	24	27	22
59	22	37	1,396	582	814	24	26	22
57	20	37	1,322	551	771	23	28	21
<b>56</b>	<b>20</b>	<b>36</b>	<b>1,222</b>	<b>485</b>	<b>737</b>	<b>22</b>	<b>24</b>	<b>20</b>

資料: 学校基本調査

### (2) 小学校

年次	学校数	教員数	職員数	学校医 歯科医 薬剤師	学級数	児		
						数		
						総数	男	女
平成 19年	10	332	52	55	221	6,152	3,096	3,056
20年	10	333	49	56	221	6,194	3,109	3,085
21年	10	336	51	56	218	6,193	3,126	3,067
22年	11	339	52	61	220	6,208	3,113	3,095
<b>23年</b>	<b>11</b>	<b>348</b>	<b>51</b>	<b>61</b>	<b>223</b>	<b>6,179</b>	<b>3,117</b>	<b>3,062</b>

各年5月1日現在

童数												1学級 当たり 児童数
1年		2年		3年		4年		5年		6年		
男	女	男	女	男	女	男	女	男	女	男	女	
498	519	556	551	527	515	528	499	514	489	473	483	28
510	509	493	517	560	553	519	514	521	502	506	490	28
513	489	510	506	501	502	556	558	522	513	524	499	28
506	528	514	489	509	509	501	504	555	552	528	513	28
<b>538</b>	<b>470</b>	<b>503</b>	<b>535</b>	<b>508</b>	<b>499</b>	<b>512</b>	<b>506</b>	<b>496</b>	<b>498</b>	<b>560</b>	<b>554</b>	<b>28</b>

資料: 学校基本調査



## (3)中学校

年次	学校数	教員数	職員数	学校医 歯科医 薬剤師	学級数
平成 19年	5	192	14	27	86
20年	5	189	14	27	87
21年	5	184	14	27	88
22年	5	189	14	27	90
<b>23年</b>	<b>5</b>	<b>198</b>	<b>15</b>	<b>27</b>	<b>92</b>

各年5月1日現在

生徒数									1学級 当たり 生徒数
総数			1年		2年		3年		
総数	男	女	男	女	男	女	男	女	
2,711	1,389	1,322	470	461	497	404	422	457	32
2,685	1,389	1,296	432	434	462	462	495	400	31
2,709	1,354	1,355	455	448	437	437	462	470	31
2,736	1,382	1,354	484	462	459	457	439	435	30
<b>2,817</b>	<b>1,418</b>	<b>1,399</b>	<b>480</b>	<b>482</b>	<b>483</b>	<b>466</b>	<b>455</b>	<b>451</b>	<b>31</b>

資料:学校基本調査

## (4)高等学校(定時制含む)

年次	学校数	教員数	生徒数		
			総数	男	女
平成 19年	2	122	1,765	775	990
20年	2	121	1,752	747	1,005
21年	2	125	1,762	745	1,017
22年	2	125	1,809	755	1,054
<b>23年</b>	<b>2</b>	<b>126</b>	<b>1,779</b>	<b>721</b>	<b>1,058</b>

資料:学校基本調査

## (5)小・中学校理由別長期欠席児童生徒数

各年5月1日現在

年次	小学校					中学校				
	総数	病気	経済的 理由	不登校	その他	総数	病気	経済的 理由	不登校	その他
平成 19年	57	24	—	16	17	196	87	—	85	24
20年	47	24	—	12	11	170	40	—	68	69
21年	52	27	—	9	16	155	31	—	63	61
22年	47	21	—	11	15	141	19	—	60	62
<b>23年</b>	<b>41</b>	<b>15</b>	<b>—</b>	<b>8</b>	<b>18</b>	<b>146</b>	<b>20</b>	<b>—</b>	<b>77</b>	<b>49</b>

資料:学校基本調査

## 2. 中・高等学校卒業者の進路・産業別就職状況

### (1) 進路状況

平成24年5月1日現在

進路区分	中学校			高等学校		
	総数	男	女	総数	男	女
卒業者総数	911	456	455	575	236	339
進学者	887	449	438	229	108	121
(うち就職している者)	(-)	(-)	(-)	(-)	(-)	(-)
教育訓練機関等入学者	12	3	9	231	87	144
(うち就職している者)	(-)	(-)	(-)	(-)	(-)	(-)
専修学校	11	3	8	219	80	139
各種学校	1	-	1	5	2	3
公共職業訓練施設等	-	-	-	7	5	2
就職者	6	2	4	76	32	44
一時的な仕事に就いた者	-	-	-	13	1	12
上記以外の者	6	2	4	26	8	18
死亡・不詳	-	-	-	-	-	-

資料: 学校基本調査

#### ① 中学校卒業者の進路状況

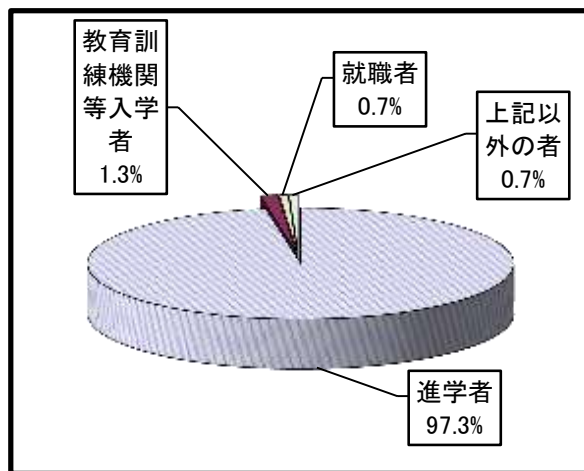

#### ② 高等学校卒業者の進路状況

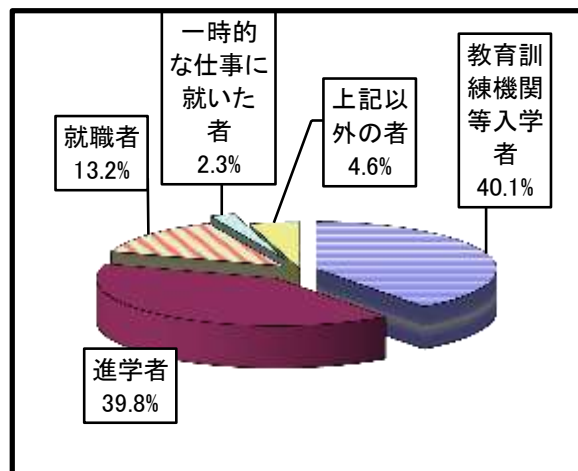

### (2) 産業別就職者数

平成24年5月1日現在

産業別	中学校			高等学校		
	総数	男	女	総数	男	女
総数	6	2	4	76	32	44
第一次産業	-	-	-	-	-	-
第二次産業	1	1	-	32	21	11
第三次産業	5	1	4	44	11	33
上記以外のもの	-	-	-	-	-	-

(注) 就職進学者を含む。

資料: 学校基本調査

### 3. 国宝等文化財

種 別	件 数	種 別	件 数	種 別	件 数
国 宝	1	史 跡	1	府指定文化財	8
建 造 物	1	天 然 記 念 物	1	工 芸 品	2
重 要 文 化 財	20			建 造 物	1
絵 画	1			無 形 民 俗	1
彫 刻	18			史 跡	1
建 造 物	1			天 然 記 念 物	2
				歴 史 資 料	1
				府 記 録 選 択	3
				無 形 民 俗	3

平成24年3月末現在

種 別	件 数	種 別	件 数
市指定文化財	146	国 登 録	58
建 造 物	2	建 造 物	58
彫 刻	4		
絵 画	44		
古 文 書	3		
書 跡	2		
考 古 資 料	87		
無 形 民 俗	3		
天 然 記 念 物	1		

(注) [ ]の数字は、員数を示す。

資料:社会教育課

### 4. 宗 教

平成24年3月末現在

種 別	総 数	種 別	総 数
総 数	66	禅 宗 系	1
神 道 系	9	真 宗 系	25
社 本 庁	6	日 蓮 宗 系	1
金 光 教	1	単 立	1
諸 派	2	キ リ ス ト 系	1
仏 教 系	47	日 本 キ リ ス ト 系	1
天 台 宗 系	2	諸 教	9
真 言 宗 系	3	天 理 教	9
浄 土 宗 系	14	そ の 他	-

資料:社会教育課

## 5. 図書館の利用状況

### (1) 図書館利用者数の推移

各年12月末現在

年次	図書館							移動図書館		
	開館 日数	館内利用者数		貸出数				移動 日数	利用 者数	利用 冊数
		総数	1日平均	総数	一般	児童	1日平均			
平成19年	276	67,663	245	273,850	171,445	102,405	992	172	43,515	199,652
20年	272	68,909	253	277,433	176,288	101,145	1,020	171	44,705	202,637
21年	271	71,037	262	287,331	185,402	101,929	1,060	160	43,719	197,939
22年	271	72,438	267	295,589	187,271	108,318	1,091	160	41,189	196,245
<b>23年</b>	<b>272</b>	<b>72,740</b>	<b>267</b>	<b>298,916</b>	<b>189,752</b>	<b>109,164</b>	<b>1,099</b>	<b>160</b>	<b>36,540</b>	<b>182,703</b>

(注) 図書館貸出数には、CD貸出を含む。

資料: 市民図書館

### (2) 蔵書冊数の推移

年次	総数	総記	哲学	歴史	社会科学	自然科学	工学	産業
平成19年	264,676	5,415	6,512	17,198	20,817	18,187	14,658	5,803
20年	265,487	5,236	6,391	16,965	20,974	17,944	14,284	5,754
21年	269,157	5,280	6,569	17,246	21,120	18,191	14,493	5,854
22年	269,865	5,308	6,689	16,913	21,431	18,151	14,787	5,930
<b>23年</b>	<b>282,074</b>	<b>5,503</b>	<b>6,981</b>	<b>17,529</b>	<b>22,176</b>	<b>18,973</b>	<b>15,930</b>	<b>6,190</b>

各年12月末現在

芸術	語学	文学	郷土 資料
19,081	2,882	147,552	6,571
19,013	2,918	149,465	6,543
19,128	2,936	151,771	6,569
18,687	2,907	152,282	6,780
<b>19,466</b>	<b>3,032</b>	<b>159,353</b>	<b>6,941</b>

資料: 市民図書館

## 6. 体育施設等利用状況

年次	ふれあい運動広場				二色グラウンド		青少年運動広場		総合体育館			
	グラウンド		テニスコート		男	女	男	女	団体		個人	
	男	女	男	女					男	女		
平成19年	54,596	8,913	13,921	14,656	25,911	3,813	20,202	6,767	44,433	70,687	20,167	
20年	44,033	6,599	14,157	14,684	27,322	4,045	15,940	10,505	46,579	70,921	21,616	
21年	42,936	6,693	14,877	18,531	29,494	5,752	24,342	13,761	43,536	72,134	21,571	
22年	44,806	5,423	13,092	14,879	30,120	5,960	27,875	10,710	48,034	70,237	21,410	
<b>23年</b>	<b>40,622</b>	<b>5,163</b>	<b>13,840</b>	<b>15,940</b>	<b>32,284</b>	<b>6,155</b>	<b>26,714</b>	<b>12,762</b>	<b>44,193</b>	<b>68,024</b>	<b>20,345</b>	

各年12月末現在

公園墓地テニスコート		第1プール		第2プール		第3プール		第4プール		第5プール	
男	女	大人	小人	大人	小人	大人	小人	大人	小人	大人	小人
4,430	3,610	3,000	11,645	739	7,289	3,578	14,302	1,209	8,666	2,329	11,827
4,557	3,176	3,358	12,641	861	8,339	4,112	15,007	1,576	9,484	2,506	12,975
4,351	2,656	2,720	11,215	896	7,613	4,286	16,362	1,203	7,909	2,060	10,310
4,069	2,867	2,789	9,407	821	7,523	4,544	17,311	1,373	7,874	2,250	12,150
<b>3,958</b>	<b>3,240</b>	<b>2,567</b>	<b>12,165</b>	<b>765</b>	<b>6,440</b>	<b>3,971</b>	<b>15,244</b>	<b>1,050</b>	<b>6,681</b>	<b>1,965</b>	<b>10,266</b>

資料:スポーツ振興課

## 7. 教育施設等利用状況

年次	中央公民館		山手地区公民館		浜手地区公民館		青少年センター		青少年人権教育交流館	
	回数	人数	回数	人数	回数	人数	回数	人数	回数	人数
平成19年	4,676	92,898	2,922	47,698	2,463	37,399	1,538	17,487	987	29,787
20年	4,476	79,339	2,930	49,618	2,570	35,770	1,342	17,859	1,064	29,263
21年	4,611	78,611	2,868	49,880	2,492	34,301	1,442	18,033	1,069	26,857
22年	4,785	75,485	3,133	55,161	2,374	37,069	1,225	14,179	1,323	29,775
<b>23年</b>	<b>4,614</b>	<b>73,601</b>	<b>3,273</b>	<b>55,001</b>	<b>2,446</b>	<b>38,191</b>	<b>1,390</b>	<b>17,168</b>	<b>1,073</b>	<b>31,846</b>

各年12月末現在

年次	善兵衛ランド		
	団体	個人	合計
平成19年	1,886	9,660	11,546
20年	2,726	8,839	11,565
21年	1,842	9,639	11,481
22年	2,011	9,715	11,726
<b>23年</b>	<b>2,747</b>	<b>9,583</b>	<b>12,330</b>

資料:中央公民館・山手地区公民館・浜手地区公民館・青少年教育課・青少年人権教育交流館・善兵衛ランド

# 第 11 章 衛生・公害・清掃

## 1. 衛生

(1) 市立貝塚病院の利用者の推移

①各科別患者数(入院)

年 月	総 数	内 科	小 児 科	外 科	整形外科	皮 膚 科	泌尿器科	産婦人科	眼 科	耳 鼻 咽 喉 科	神経内科	形成外科	1 日 平 均
平成19年度	66,888	6,990	4,624	13,279	12,598	-	7,858	18,832	2,707	-	-	-	183
20年度	65,884	6,527	4,292	13,238	12,673	-	9,039	16,730	3,385	-	-	-	181
21年度	76,458	10,105	4,081	13,909	12,423	-	8,619	22,770	4,078	-	473	-	210
22年度	81,213	13,519	3,740	13,635	12,484	-	8,064	24,626	3,477	-	841	827	223
<b>23年度</b>	<b>76,176</b>	<b>9,283</b>	<b>5,281</b>	<b>13,595</b>	<b>11,821</b>	-	<b>8,393</b>	<b>23,121</b>	<b>2,729</b>	-	<b>1,372</b>	<b>581</b>	<b>208</b>
4月	6,667	1,284	391	989	1,080	-	571	1,907	247	-	144	54	222
5月	6,123	951	478	1,022	1,059	-	587	1,562	226	-	183	55	198
6月	6,551	925	473	1,291	967	-	662	1,835	203	-	158	37	218
7月	6,591	1,088	461	1,233	850	-	636	1,843	257	-	152	71	213
8月	6,710	820	440	1,357	813	-	885	1,984	183	-	123	105	216
9月	6,199	572	384	1,266	890	-	700	1,987	269	-	91	40	207
10月	6,619	736	420	1,307	874	-	820	2,086	263	-	84	29	214
11月	6,027	477	469	1,060	940	-	813	1,987	178	-	75	28	201
12月	6,057	611	486	1,061	928	-	696	1,944	206	-	93	32	195
1月	5,796	642	389	871	1,117	-	529	1,869	241	-	94	44	187
2月	6,363	633	349	1,041	1,100	-	718	2,105	286	-	68	63	219
3月	6,473	544	541	1,097	1,203	-	776	2,012	170	-	107	23	209

②各科別患者数(外来)

年 月	総 数	内 科	小 児 科	外 科	整形外科	皮 膚 科	泌尿器科	産婦人科	眼 科	耳 鼻 咽 喉 科	放射線科	神経内科	形成外科	1 日 平 均
平成19年度	183,569	41,959	13,653	22,308	23,740	13,650	17,562	29,536	15,870	2,786	2,505	-	-	624
20年度	180,639	39,416	13,537	23,500	26,554	12,997	18,280	26,395	16,291	972	2,697	-	-	614
21年度	183,954	35,290	14,369	24,505	27,097	11,806	19,117	27,791	16,110	1,086	2,836	3,935	12	628
22年度	190,224	36,681	15,447	25,237	27,933	11,735	18,959	28,016	15,247	810	2,275	5,295	2,589	647
<b>23年度</b>	<b>185,521</b>	<b>28,692</b>	<b>15,872</b>	<b>26,021</b>	<b>25,709</b>	<b>11,794</b>	<b>19,229</b>	<b>30,229</b>	<b>14,911</b>	<b>635</b>	<b>3,921</b>	<b>5,163</b>	<b>3,345</b>	<b>629</b>
4月	16,326	3,101	1,377	2,213	2,405	969	1,604	2,432	1,337	95	36	452	305	653
5月	15,155	2,524	1,207	2,037	2,333	975	1,661	2,362	1,226	67	67	437	259	659
6月	16,745	2,533	1,450	2,253	2,366	1,135	1,630	2,830	1,408	50	376	436	278	644
7月	15,522	2,356	1,256	2,197	2,049	1,116	1,606	2,572	1,235	58	420	387	270	621
8月	15,631	2,429	1,215	2,107	2,107	1,186	1,671	2,415	1,259	52	408	447	335	579
9月	14,984	2,216	1,077	2,218	1,969	1,019	1,583	2,603	1,207	43	337	392	320	624
10月	15,412	2,277	1,150	2,180	2,219	914	1,651	2,530	1,366	47	317	458	303	616
11月	15,307	2,292	1,306	2,270	2,021	897	1,632	2,552	1,227	31	378	431	270	638
12月	14,979	2,215	1,323	2,165	2,097	888	1,605	2,464	1,152	35	364	437	234	651
1月	14,358	2,242	1,486	2,041	1,967	848	1,542	2,266	1,016	51	288	391	220	624
2月	14,867	2,215	1,371	2,038	1,992	877	1,456	2,520	1,147	41	485	453	272	619
3月	16,235	2,292	1,654	2,302	2,184	970	1,588	2,683	1,331	65	445	442	279	624

資料:病院事務局

(2) 医療施設数及び医療従事者数 各年12月末現在

年次	医療施設数				医療従事者数		
	病院	診療所	歯科診療所	医師	歯科医師	薬剤師	
	施設	病床					
平成19年	9	2,533	61	32	143	49	99
20年	9	2,460	61	33	151	44	105
21年	9	2,460	62	35	—	—	—
22年	9	2,460	63	34	151	43	126
<b>23年</b>	<b>9</b>	<b>2,460</b>	<b>64</b>	<b>33</b>	—	—	—

(注) 1 医療従事者には、一般薬局の薬剤師を含まない。  
 2 医療従事者数は、隔年実施の「医師、歯科医師、及び薬剤師届出並びに調査」による。

資料: 岸和田保健所

(3) 二類・三類感染症報告数 各年12月末現在

年次	発生総数	コレラ	細菌性病	腸チフス	パラチフス	急性灰白髄炎	ジフテリア	腸管出血性大腸菌感染症
平成19年	3	—	1	—	—	—	—	2
20年	4	—	—	—	—	—	—	4
21年	4	—	—	—	—	—	—	4
22年	5	—	—	—	—	—	—	5
<b>23年</b>	—	—	—	—	—	—	—	—

資料: 岸和田保健所

(4) 予防接種実施状況 各年度末現在

年次	二種混合	三種混合	ポリオ	麻しん	風しん	麻しん・風しん混	日本脳炎	インフルエンザ	結核予防接種(BC)
平成19年度	462	3,619	1,810	—	2	1,787	81	8,087	869
20年度	652	3,612	1,721	6	5	3,379	182	8,690	867
21年度	696	3,326	1,538	—	1	3,351	138	7,682	844
22年度	732	3,264	1,717	1	—	3,383	1,926	9,077	728
<b>23年度</b>	<b>869</b>	<b>3,166</b>	<b>1,408</b>	—	—	<b>3,258</b>	<b>3,368</b>	<b>8,662</b>	<b>766</b>

資料: 健康推進課

(5) 市民健康診査及びがん検診実施状況 各年度末現在

年次	結核検診		一般診査(基本健康診査)		肝炎ウイルス検査		がん検診	
	受診者	要精検者	受診者	要精検者	陽性者	B型	C型	受診者
平成19年度	7,015	81	8,147	214	2	—	1,124	98
20年度	5,982	62	143	172	3	2	1,237	132
21年度	6,021	121	129	185	3	—	1,196	150
22年度	6,244	201	149	441	6	2	1,143	111
<b>23年度</b>	<b>6,419</b>	<b>169</b>	<b>130</b>	<b>665</b>	<b>8</b>	<b>1</b>	<b>1,269</b>	<b>143</b>

子宮がん		肺がん		乳がん		大腸がん		歯周疾患		骨粗鬆症	
受診者	要精検者	受診者	要精検者	受診者	要精検者	受診者	要精検者	受診者	要精検者	受診者	要精検者
1,974	16	1,192	68	1,899	163	6,242	308	532	490		
2,070	30	1,206	58	2,042	226	5,245	354	261	501		
2,910	45	1,222	33	2,733	278	5,045	358	428	520		
2,875	55	1,202	69	2,537	196	5,131	399	391	478		
<b>2,554</b>	<b>77</b>	<b>1,251</b>	<b>36</b>	<b>2,527</b>	<b>158</b>	<b>5,960</b>	<b>377</b>	<b>488</b>	<b>459</b>		

資料: 健康推進課

年次	公衆浴場	旅館	理容所	美容所	興行場	クリーニング所
平成 19年	14	12	85	111	1	110
20年	16	12	86	112	1	106
21年	15	12	85	113	1	107
22年	17	11	82	123	1	110
<b>23年</b>	<b>15</b>	<b>13</b>	<b>86</b>	<b>121</b>	<b>1</b>	<b>107</b>

資料:岸和田保健所

年次	総数	内科	小児科	歯科	障害者歯科
平成 19年度	1,030	583	—	204	243
20年度	1,000	577	—	195	228
21年度	1,186	772	—	178	236
22年度	968	527	—	210	231
<b>23年度</b>	<b>993</b>	<b>555</b>	<b>—</b>	<b>198</b>	<b>240</b>

資料:健康推進課

死因	平成19年	平成20年	平成21年	平成22年	平成23年
総数	720	763	736	791	<b>845</b>
悪性新生物	220	237	232	257	<b>274</b>
脳血管疾患	54	61	58	44	<b>71</b>
心疾患	122	138	141	153	<b>149</b>
肺炎	97	110	84	84	<b>110</b>
結核	1	1	2	2	<b>5</b>
腎不全	18	15	23	23	<b>23</b>
肝疾患	10	16	14	17	<b>16</b>
糖尿病	10	15	15	13	<b>8</b>
老衰	4	7	11	14	<b>12</b>
不慮の事故	30	13	16	20	<b>23</b>
自殺	21	21	15	19	<b>21</b>
その他	133	129	125	145	<b>133</b>

(注) 1. 人口動態調査用死因簡単分類表に基づく。但し、件数の少ないものは「その他」に含む。  
 2. 悪性新生物には、性質不詳のものを含む。  
 3. 肝疾患には、肝硬変を含む。

資料:岸和田保健所・大阪府健康福祉部



年次	4ヵ月児	1歳7ヵ月児	2歳6ヵ月児 児 歯 科	3歳6ヵ月児	経過観察 健 診	妊婦一般 健康診査	乳児一般 健康診査	乳児後期 健康診査
平成19年度	857	900	778	911	362	802	759	696
20年度	831	860	788	862	320	2,377	708	747
21年度	854	828	752	844	365	7,722	717	702
22年度	753	835	699	863	383	8,767	713	678
<b>23年度</b>	<b>765</b>	<b>799</b>	<b>737</b>	<b>793</b>	<b>278</b>	<b>8,491</b>	<b>700</b>	<b>649</b>

資料:健康推進課

年次	平成19年度	平成20年度	平成21年度	平成22年度	平成23年度
飼犬登録数	415	409	355	321	<b>290</b>

資料:健康推進課

種 類	平成19年	平成20年	平成21年	平成22年	平成23年
<b>総 数</b>	739	768	756	789	<b>853</b>
1号 市内大	52	50	35	27	<b>23</b>
〃 市内小	—	—	—	—	—
〃 市 外	1	—	—	—	—
2号 市内大	25	26	11	9	<b>5</b>
〃 市内小	—	—	—	—	—
〃 市 外	3	—	—	—	—
3号 市内大	22	28	33	25	<b>27</b>
〃 市内小	—	2	—	—	<b>1</b>
〃 市 外	—	1	—	1	—
神 式	2	—	3	—	—
キリスト式	—	—	—	—	—
一部使用市	565	580	605	660	<b>732</b>
〃 市外	55	58	51	49	<b>43</b>
死 胎	14	23	18	18	<b>22</b>

資料:市民課

## 2. 公害

(1)公害苦情件数及び処理状況 各年12月末現在

年次	総 数		大気汚染		水質汚濁		騒 音		振 動		悪 臭		土壌汚染		野 焼 ぎ		そ の 他	
	受 理	処 理	受 理	処 理	受 理	処 理	受 理	処 理	受 理	処 理	受 理	処 理	受 理	処 理	受 理	処 理	受 理	処 理
平成19年	174	174	10	10	19	19	25	25	2	2	31	31	—	—	35	35	52	52
20年	152	152	10	10	23	23	21	21	—	—	19	19	2	2	41	41	36	36
21年	102	102	7	7	21	21	7	7	2	2	12	12	—	—	20	20	33	33
22年	97	97	4	4	13	13	13	13	—	—	21	21	—	—	16	16	30	30
<b>23年</b>	<b>138</b>	<b>138</b>	<b>9</b>	<b>9</b>	<b>13</b>	<b>13</b>	<b>11</b>	<b>11</b>	<b>3</b>	<b>3</b>	<b>13</b>	<b>13</b>	—	—	<b>24</b>	<b>24</b>	<b>65</b>	<b>65</b>

資料:環境政策課

(2)光化学スモッグ発令状況

年 月	予 報		注 意 報	
	府下全域	貝 塚 地 域	府下全域	貝 塚 地 域
平成19年	14	4	11	2
20年	8	3	7	2
21年	15	7	13	3
22年	17	3	12	1
23年	4	2	4	1
<b>24年</b>	<b>7</b>	<b>2</b>	<b>4</b>	<b>—</b>
5月	—	—	—	—
6月	—	—	—	—
7月	3	2	3	—
8月	3	—	1	—
9月	1	—	—	—
10月	—	—	—	—

資料:環境政策課

3. 清 掃

(1)一般廃棄物収集状況

単位:t

年 次	総 収 集 量	家 庭 系											事業系 許可業者 収集量	業者等が 直接焼却 工場へ搬 入した量
		直 営 収 集 量						委 託 収 集 量						
		可 燃 ご み	粗 大 ご み	資 源 ご み	小 計	可 燃 ごみ	粗大 ごみ	資 源 ご み	小 計					
平成19年度	37,265	17,479	115	101	22	913	18,630	—	—	—	1,232	1,232	12,739	4,664
20年度	35,915	12,067	90	92	21	602	12,872	5,126	—	245	1,169	6,540	11,732	4,771
21年度	34,855	11,742	98	84	24	615	12,563	5,438	—	255	1,153	6,846	11,278	4,168
22年度	34,005	8,145	116	87	27	422	8,797	8,171	—	412	1,082	9,665	11,516	4,027
<b>23年度</b>	<b>34,071</b>	<b>8,237</b>	<b>94</b>	<b>65</b>	<b>27</b>	<b>410</b>	<b>8,833</b>	<b>8,128</b>	<b>—</b>	<b>400</b>	<b>1,081</b>	<b>9,609</b>	<b>11,350</b>	<b>4,279</b>

(2)不法投棄廃棄物収集状況

年 次	受 付 件 数	家 電 リ サ イ ク ル 法 対 象 品 目					そ の 他 の 投 棄 物					単位:kg		
		テレビ	冷蔵庫	洗濯機	エアコン	タイヤ	バッテ リー	バイク	自転車	がれき類	可燃物	金属類		
平成19年度	209	16	19	5	—	56	3	5	77	1,350	4,080	11,590		
20年度	198	39	11	5	1	150	2	10	93	2,470	5,850	3,080		
21年度	219	51	15	4	1	133	5	28	97	1,010	2,540	3,640		
22年度	206	48	12	4	—	99	10	7	121	440	6,200	5,430		
<b>23年度</b>	<b>156</b>	<b>87</b>	<b>10</b>	<b>2</b>	<b>—</b>	<b>163</b>	<b>13</b>	<b>5</b>	<b>71</b>	<b>—</b>	<b>2,850</b>	<b>3,000</b>		

資料:廃棄物対策課

(3)し尿処理状況

各年12月末現在 単位:kl

年 次	延 収 集 世 帯 数	延 収 集 人 口	収 集 量 (浄 化 槽 含 む)
平成19年	106,663	335,095	46,579
20年	102,008	319,381	42,995
21年	99,229	308,539	43,627
22年	95,996	297,454	47,867
<b>23年</b>	<b>92,429</b>	<b>285,422</b>	<b>47,189</b>

資料:下水道推進課

# 第12章 社会福祉・社会保障

## 1. 社会福祉

### (1) 生活保護状況

年次	被保護世帯	被保護人員	人員保護率(%)	扶助	
				総額	生活
平成19年度	726	979	10.81	1,721,704	562,006
20年度	771	1,056	11.66	1,895,363	606,869
21年度	906	1,288	14.21	2,129,115	747,161
22年度	1,061	1,548	17.10	2,612,273	898,678
<b>23年度</b>	<b>1,103</b>	<b>1,592</b>	<b>17.60</b>	<b>2,790,496</b>	<b>894,208</b>

単位:千円

別	保 護 費					施設事務費
	住 宅	教 育	介 護	医 療	出産・生業・葬祭	
	153,673	5,178	35,818	945,408	4,191	15,430
	169,936	5,999	35,533	1,053,512	6,316	17,198
	224,921	11,629	39,075	1,076,980	11,788	17,561
	280,850	15,993	45,269	1,341,655	10,055	19,773
	<b>295,703</b>	<b>16,042</b>	<b>58,335</b>	<b>1,498,541</b>	<b>9,288</b>	<b>18,379</b>

(注) 人員保護率に用いる人口は各年平均の推計人口による。

資料:社会福祉課

### (2) 身体障害者手帳所有者数の推移

各年12月末現在

年次	総数	肢体不自由	視覚障害	聴覚障害	音声言語障害	内部障害
平成19年	3,646	2,130	275	252	36	953
20年	3,728	2,176	277	248	37	990
21年	3,770	2,205	263	258	38	1,006
22年	3,839	2,260	255	254	35	1,035
<b>23年</b>	<b>3,865</b>	<b>2,289</b>	<b>246</b>	<b>262</b>	<b>37</b>	<b>1,031</b>

資料:障害福祉課

### (3) 知的障害者名簿登録数の推移

各年12月末現在

年次	総数	重 度	中 度	軽 度
平成19年	557	303	129	125
20年	569	305	131	133
21年	590	306	137	147
22年	611	316	139	156
<b>23年</b>	<b>639</b>	<b>320</b>	<b>145</b>	<b>174</b>

資料:障害福祉課

### (4) 保育所別児童数の推移

年次	総数	市 立 保 育 所						
		総数	津田	木島	葛城	東	三ツ松	
平成19年	1,886	516	130	110	71	120	85	
20年	1,920	371	129	102	70	—	70	
21年	1,969	367	128	100	74	—	65	
22年	1,986	363	125	100	74	—	64	
<b>23年</b>	<b>2,024</b>	<b>370</b>	<b>116</b>	<b>110</b>	<b>74</b>	<b>—</b>	<b>70</b>	

各年4月1日現在

総数	私 立 保 育 所													
	橋本	久保	脇浜	永寿台	パルティ 道教会	ピアニ 道教会	貝塚南	貝塚 中央	海塚	ひさほ	おおぞら	ネイチャー ランド東山	ひがし	まーぶる
1,370	182	99	89	94	177	56	127	133	127	66	99	121	—	—
1,549	183	101	89	107	179	98	129	124	133	66	97	126	117	—
1,602	187	95	89	119	162	119	129	120	132	55	102	116	135	42
1,623	189	96	89	117	156	127	117	116	128	62	96	119	128	83
<b>1,654</b>	<b>193</b>	<b>93</b>	<b>89</b>	<b>114</b>	<b>165</b>	<b>132</b>	<b>118</b>	<b>118</b>	<b>130</b>	<b>63</b>	<b>100</b>	<b>114</b>	<b>133</b>	<b>92</b>

(注) 平成20年4月 東保育所の移設を伴う民営化により、ひがし保育園開設

(注) 平成21年4月 まーぶる保育園開設

資料:児童福祉課

## (5)介護保険要介護・要支援認定者数及びサービスの利用状況

各年12月分事業状況報告

施設	平成19年	平成20年	平成21年	平成22年	平成23年
要介護・要支援認定者数	3,069	3,148	3,279	3,502	<b>3,616</b>
要支援	—	—	—	—	—
要支援 1	473	443	430	433	<b>466</b>
要支援 2	467	499	523	570	<b>540</b>
要介護 1	484	442	477	481	<b>495</b>
要介護 2	481	543	581	641	<b>695</b>
要介護 3	442	475	455	513	<b>522</b>
要介護 4	393	403	437	466	<b>492</b>
要介護 5	329	343	376	398	<b>406</b>
在宅サービス利用者数	1,772	1,864	2,034	2,216	<b>2,333</b>
施設サービス利用者数	445	458	438	445	<b>461</b>
介護老人福祉施設	182	189	187	186	<b>195</b>
介護老人保健施設	173	172	172	176	<b>178</b>
介護療養型医療施設	90	97	79	83	<b>88</b>
地域密着型サービス利用者数	98	114	122	123	<b>134</b>

資料:高齢介護課

1E+06

9288

## (6)やすらぎ老人福祉センター利用状況

各年12月末現在

区分	平成19年	平成20年	平成21年	平成22年	平成23年
総数	20,700	20,374	20,189	19,635	<b>18,279</b>
男	5,757	6,096	5,652	5,912	<b>6,079</b>
女	14,943	14,278	14,537	13,723	<b>12,200</b>

資料:やすらぎ老人福祉センター

## (7)老人福祉センター利用状況

各年12月末現在

区分	平成19年	平成20年	平成21年	平成22年	平成23年
総数	40,040	39,229	39,570	39,186	<b>39,210</b>
クラブ活動	32,128	32,061	32,845	31,646	<b>31,842</b>
設備機能	7,912	7,168	6,725	7,540	<b>7,368</b>

資料:市民福祉センター

## (8)ひと・ふれあいセンター利用状況

各年12月末現在

区分	平成19年	平成20年	平成21年	平成22年	平成23年
回数	499	493	456	515	<b>601</b>
人数	6,480	6,602	7,223	6,780	<b>7,318</b>

資料:ひと・ふれあいセンター

## 2. 社会 保 障

### (1) 国民健康保険加入・給付の推移

年 次		世 帯			人 口		
		加入世帯	総世帯	加入率	加入人口	総人口	加入率
平成	19年	16,480	34,497	47.77%	31,103	90,017	34.55%
	20年	13,144	35,462	37.07%	24,336	90,775	26.81%
	21年	13,064	33,614	38.86%	23,977	90,668	26.44%
	22年	12,970	33,119	39.16%	23,736	90,413	26.25%
	<b>23年</b>	<b>13,170</b>	<b>33,396</b>	<b>39.44%</b>	<b>23,947</b>	<b>90,480</b>	<b>26.47%</b>

### (給付状況) 各年度末現在 単位:円

年 次	療 養 給 付 費		療 養 費		高 額 療 養 費	
	件 数	金 額	件 数	金 額	件 数	金 額
平成 19年度	316,533	5,553,519,646	17,130	148,206,683	7,663	593,356,758
20年度	320,737	5,443,126,661	17,944	146,694,528	9,520	613,455,084
21年度	294,169	5,507,796,325	17,070	157,535,389	8,950	659,424,589
22年度	314,355	5,661,911,252	19,423	148,555,455	10,436	707,088,593
<b>23年度</b>	<b>320,605</b>	<b>5,807,689,467</b>	<b>20,412</b>	<b>152,698,253</b>	<b>11,211</b>	<b>741,207,872</b>

資料: 国保年金課

### (2) 老齢福祉年金支給の推移 各年度末現在 単位:千円

年 次	老 齢 福 祉 年 金		
	受 給 権 者 数	受 給 者 数	支 給 額
平成 19年度	11	10	3,107
20年度	7	7	2,163
21年度	5	5	1,351
22年度	—	—	—
<b>23年度</b>	<b>—</b>	<b>—</b>	<b>—</b>

資料: 国保年金課

### (3) 国民年金加入の推移 各年度末現在

年 次	総 数	強 制 加 入	任 意 加 入
平成 19年度	22,671	22,488	183
20年度	22,202	22,012	190
21年度	22,069	21,866	203
22年度	21,739	21,531	208
<b>23年度</b>	<b>21,620</b>	<b>21,424</b>	<b>196</b>

資料: 国保年金課

## (4) 抛出し国民年金支給の推移

## 旧法

年次	総数		障害年金	
	受給者数	支給額	受給者数	支給額
平成 19年度	1,895	686,001	63	56,238
20年度	1,730	621,840	57	50,891
21年度	1,584	571,764	54	48,119
22年度	1,411	512,356	52	45,942
<b>23年度</b>	<b>1,245</b>	<b>451,415</b>	<b>46</b>	<b>40,628</b>

資料: 国保年金課

## 各年度末現在 単位: 千円

老齢年金		通算老齢年金	
受給者数	支給額	受給者数	支給額
1,180	500,789	652	128,974
1,052	448,368	621	122,581
957	410,318	573	113,327
837	361,141	522	105,273
<b>722</b>	<b>313,057</b>	<b>477</b>	<b>97,730</b>

## 新法

年次	総数		障害基礎年金		遺族基礎年金	
	受給者数	支給額	受給者数	支給額	受給者数	支給額
平成 19年度	14,885	9,787,686	1,202	1,072,076	227	173,246
20年度	15,741	10,378,196	1,238	1,102,643	220	172,617
21年度	16,513	10,919,931	1,253	1,113,227	203	159,444
22年度	17,121	11,343,608	1,297	1,147,278	211	162,343
<b>23年度</b>	<b>17,827</b>	<b>11,786,451</b>	<b>1,351</b>	<b>1,198,174</b>	<b>200</b>	<b>153,263</b>

資料: 国保年金課

## 各年度末現在 単位: 千円

老齢基礎年金		寡婦年金	
受給者数	支給額	受給者数	支給額
13,429	8,530,095	27	12,269
14,258	9,091,565	25	11,371
15,036	9,637,729	21	9,531
15,594	10,025,166	19	8,821
<b>16,256</b>	<b>10,425,897</b>	<b>20</b>	<b>9,117</b>

## (5)大阪府母子寡婦福祉資金貸付の推移

年次	総数			生活資金			技能習得資金			修学資金		
	申込数	申込金額	決定金額	申込数	申込金額	決定金額	申込数	申込金額	決定金額	申込数	申込金額	決定金額
平成19年度	56	43,080	42,395	3	1,181	1,181	3	1,434	1,434	19	31,935	31,935
20年度	77	72,497	71,987	1	3,384	3,384	1	504	504	28	58,194	58,194
21年度	99	119,854	94,778	9	23,334	2,802	6	5,778	2,966	37	79,099	79,099
22年度	74	102,830	102,678	-	-	-	2	2,112	2,112	39	91,321	91,321
<b>23年度</b>	<b>43</b>	<b>77,521</b>	<b>77,170</b>	-	-	-	<b>1</b>	<b>1,872</b>	<b>1,872</b>	<b>21</b>	<b>68,382</b>	<b>68,382</b>

資料:児童福祉課

事業継続資金			事業開始資金			就学支度資金			修業資金			住宅資金		
申込数	申込金額	決定金額	申込数	申込金額	決定金額	申込数	申込金額	決定金額	申込数	申込金額	決定金額	申込数	申込金額	決定金額
-	-	-	-	-	-	28	6,859	6,174	1	1,200	1,200	-	-	-
-	-	-	-	-	-	43	9,733	9,223	-	-	-	-	-	-
-	-	-	-	-	-	42	10,294	8,562	2	1,074	1,074	-	-	-
-	-	-	-	-	-	26	6,248	6,096	2	2,120	2,120	-	-	-
-	-	-	-	-	-	<b>16</b>	<b>3,970</b>	<b>3,770</b>	<b>2</b>	<b>2,496</b>	<b>2,496</b>	-	-	-

各年度末現在 単位:千円

結婚資金			就職支度金			転宅資金			医療介護資金		
申込数	申込金額	決定金額	申込数	申込金額	決定金額	申込数	申込金額	決定金額	申込数	申込金額	決定金額
-	-	-	-	-	-	2	471	471	-	-	-
-	-	-	-	-	-	4	682	682	-	-	-
-	-	-	-	-	-	3	275	275	-	-	-
-	-	-	-	-	-	5	1,029	1,029	-	-	-
-	-	-	-	-	-	<b>2</b>	<b>461</b>	<b>461</b>	<b>1</b>	<b>340</b>	<b>189</b>

## (6)子ども手当受給の推移

各年12月末現在

区分	平成19年	平成20年	平成21年	平成22年	平成23年
総数	7,453	7,470	7,350	10,250	<b>13,712</b>
被用者	5,164	5,217	5,113	7,375	<b>10,111</b>
非被用者	2,076	2,034	2,030	2,875	<b>3,601</b>
特例給付	213	219	207	-	-

(注)平成21年までは児童手当

(注)平成22年より子ども手当に名称変更され、所得制限が廃止された

資料:児童福祉課





# 第13章 行 財 政

## 1.財 政

### (1)会計別財政規模の推移

会 計		平成19年度		平成20年度		
		歳 入	歳 出	歳 入	歳 出	
一般会計	予算額	28,132,341	28,132,341	33,753,278	33,753,278	
	決算額	25,681,358	25,542,951	29,836,794	29,694,983	
特別会計	国 保	予算額	10,143,955	10,143,955	10,095,813	10,095,813
		決算額	10,049,806	9,740,351	9,722,230	9,542,689
	と 蓄 場	予算額	4,686	4,686	3,359	3,359
		決算額	4,311	4,311	3,032	3,032
	下 水 道	予算額	4,177,092	4,177,092	4,734,765	4,734,765
		決算額	3,665,368	3,660,058	4,307,951	4,294,781
	財 産 区	予算額	1,234,705	1,234,705	1,179,547	1,179,547
		決算額	1,224,970	46,998	1,199,560	44,616
	老 人 保 健	予算額	7,613,840	7,613,840	908,142	908,142
		決算額	7,152,168	7,299,192	849,982	857,374
	介 護 保 険	保険事業勘定		保険事業勘定	保険事業勘定	保険事業勘定
		予算額	4,628,929	4,628,929	4,785,525	4,785,525
		介護サービス事業勘定	4,427,111	4,310,732	22,874	22,874
		決算額	32,323	32,323	4,706,989	4,580,087
			23,684	19,406	19,110	19,110
後期高齢者医療事業	予算額	—	—	783,520	783,520	
	決算額	—	—	661,632	645,688	
水道事業	収益的	2,058,443	2,017,107	2,120,924	2,059,993	
	資本的	224,435	803,732	178,427	640,824	
病院事業	収益的	5,786,148	6,202,674	5,640,514	5,802,836	
	資本的	81,000	508,154	75,500	617,757	
	決算額	79,900	504,135	44,500	583,857	

(注) 1. 平成20年度より後期高齢者医療事業特別会計が設けられました。

(注) 2. 平成22年度で老人保健特別会計を廃止しました。

資料:会計課

### (2)平成23年度会計別決算

#### ①一般会計(歳入)

単位:千円・%

科 目	予 算 現 額	構 成 比	決 算 額	構 成 比
市 税	11,398,509	34.37%	11,536,212	37.66%
地 方 譲 与 税	200,150	0.60%	196,386	0.64%
利 子 割 交 付 金	53,000	0.16%	45,281	0.15%
配 当 割 交 付 金	20,000	0.06%	29,384	0.10%
株 式 等 譲 渡 所 得 割 交 付 金	12,000	0.04%	6,554	0.02%
地 方 消 費 税 交 付 金	815,000	2.46%	786,966	2.57%
自 動 車 取 得 税 交 付 金	90,010	0.27%	75,971	0.25%
地 方 特 例 交 付 金	198,431	0.60%	173,384	0.57%
地 方 交 付 税	4,675,813	14.10%	4,781,471	15.61%
交 通 安 全 対 策 特 別 交 付 金	20,000	0.06%	19,668	0.06%
分 担 金 及 び 負 担 金	553,734	1.67%	498,576	1.63%
使 用 料 及 び 手 数 料	441,028	1.33%	406,175	1.33%
国 庫 支 出 金	5,815,911	17.54%	5,292,986	17.28%
府 支 出 金	2,092,123	6.31%	2,021,055	6.60%
財 産 収 入	369,428	1.11%	299,938	0.98%
寄 付 金	1,265	0.00%	1,255	0.00%
繰 上 入 金	2,797,008	8.43%	1,610,290	5.26%
繰 上 越 金	148,707	0.45%	148,707	0.49%
諸 収 入	313,166	0.94%	360,818	1.18%
市 債	3,151,230	9.50%	2,345,130	7.65%
歳 入 合 計	33,166,513	100.00%	30,636,207	100.00%

単位:千円

平成21年度		平成22年度		平成23年度	
歳入	歳出	歳入	歳出	歳入	歳出
35,496,694	35,496,694	33,431,873	33,431,873	33,166,513	33,166,513
30,742,242	30,586,930	31,453,656	31,304,949	30,636,207	30,516,568
10,334,149	10,334,149	10,158,307	10,158,307	10,017,457	10,017,457
9,581,086	9,478,954	9,651,679	9,295,606	9,996,717	9,554,757
2,489	2,489	2,198	2,198	2,185	2,185
2,250	2,250	2,059	2,059	2,124	2,124
3,948,664	3,948,664	4,988,704	4,988,704	4,523,251	4,523,251
3,697,528	3,686,579	4,724,150	4,715,710	3,932,089	3,922,282
1,199,576	1,199,576	1,109,555	1,109,555	1,123,980	1,123,980
1,177,663	42,851	1,154,363	53,635	1,120,878	33,336
30,259	30,259	8,168	8,168		
14,752	17,214	3,651	3,651		
保険事業勘定	保険事業勘定	保険事業勘定	保険事業勘定	保険事業勘定	保険事業勘定
4,979,579	4,979,579	5,240,702	5,240,702	5,464,167	5,464,167
介護サービス事業勘定	介護サービス事業勘定	介護サービス事業勘定	介護サービス事業勘定	介護サービス事業勘定	介護サービス事業勘定
14,421	14,421	12,260	12,260	13,021	13,021
保険事業勘定	保険事業勘定	保険事業勘定	保険事業勘定	保険事業勘定	保険事業勘定
4,877,910	4,783,109	5,090,683	5,020,477	5,366,815	5,302,236
介護サービス事業勘定	介護サービス事業勘定	介護サービス事業勘定	介護サービス事業勘定	介護サービス事業勘定	介護サービス事業勘定
11,718	9,896	14,335	8,937	18,267	11,986
730,854	730,854	778,537	778,537	800,688	800,688
716,570	709,089	755,760	747,008	787,228	775,056
2,187,424	2,130,301	2,043,695	1,997,137	2,082,172	1,955,049
2,028,562	1,957,573	2,007,086	1,853,792	1,949,415	1,789,459
158,282	516,582	148,560	740,441	244,705	1,811,185
172,365	459,653	109,654	447,865	232,281	1,769,858
5,344,409	5,809,016	6,142,432	6,287,533	6,536,433	6,705,693
5,268,228	5,656,512	5,644,568	5,872,215	5,682,693	6,069,875
245,100	614,928	522,600	1,047,358	1,587,257	943,359
247,155	614,347	525,045	1,043,559	1,450,526	792,179

一般会計(歳出)

単位:千円・%

科	目	予算	現額	構成比	決算	額	構成比
議	会	費	377,031	1.14%	346,956		1.14%
総	務	費	4,815,180	14.52%	4,570,899		14.98%
民	生	費	13,187,884	39.76%	12,448,104		40.79%
衛	生	費	3,653,728	11.02%	3,361,142		11.01%
労	働	費	25,977	0.08%	20,803		0.07%
農	林	費	281,124	0.85%	251,018		0.82%
商	水	費	129,854	0.39%	108,280		0.35%
土	産	費	2,482,583	7.49%	2,257,038		7.40%
消	業	費	930,911	2.81%	892,061		2.92%
教	防	費	4,048,158	12.21%	3,067,311		10.05%
公	育	費	2,870,060	8.65%	2,840,759		9.31%
諸	債	費	341,321	1.03%	341,302		1.12%
予	支	出	9,017	0.03%	0		0.00%
災	害	復	13,685	0.04%	10,895		0.04%
	備	費					
	復	費					
	旧	費					
<b>歳</b>	<b>出</b>	<b>合</b>	<b>計</b>	<b>33,166,513</b>	<b>100.00%</b>	<b>30,516,568</b>	<b>100.00%</b>

## (2)平成23年度会計別決算(つづき)

## ②国民健康保険事業特別会計(歳入)

科 目	予 算 現 額	構 成 比	決 算 額	構 成 比
国 民 健 康 保 険 料	2,167,127	21.63%	2,063,355	20.64%
一 部 負 担 金	2	0.00%	0	0.00%
使 用 料 及 び 手 数 料	48	0.00%	40	0.00%
国 庫 支 出 金	2,621,713	26.17%	2,719,381	27.20%
療 養 給 付 費 等 交 付 金	526,839	5.26%	501,901	5.02%
前 期 高 齢 者 交 付 金	2,126,328	21.23%	2,122,791	21.23%
府 支 出 金	562,369	5.61%	452,691	4.53%
共 同 事 業 交 付 金	1,063,968	10.62%	1,171,397	11.72%
繰 入 金	828,243	8.27%	587,706	5.88%
諸 収 入	19,561	0.20%	21,382	0.21%
繰 越 金	101,259	1.01%	356,073	3.56%
<b>歳 入 合 計</b>	<b>10,017,457</b>	<b>100.00%</b>	<b>9,996,717</b>	<b>100.00%</b>

資料:会計課

## ③と畜場特別会計(歳入)

科 目	予 算 現 額	構 成 比	決 算 額	構 成 比
事 業 収 入	3	0.14%	1	0.05%
府 支 出 金	17	0.78%	0	0.00%
繰 入 金	2,164	99.04%	2,123	99.95%
諸 収 入	1	0.05%	0	0.00%
<b>歳 入 合 計</b>	<b>2,185</b>	<b>100.00%</b>	<b>2,124</b>	<b>100.00%</b>

資料:会計課

## ④下水道特別会計(歳入)

科 目	予 算 現 額	構 成 比	決 算 額	構 成 比
分 担 金 及 び 負 担 金	71,171	1.57%	66,131	1.68%
使 用 料 及 び 手 数 料	849,516	18.78%	806,718	20.52%
国 庫 支 出 金	500,000	11.05%	416,800	10.60%
繰 入 金	1,445,992	31.97%	1,325,992	33.72%
繰 越 金	10	0.00%	8,440	0.21%
諸 収 入	3,662	0.08%	22,908	0.58%
市 債	1,652,900	36.54%	1,285,100	32.68%
<b>歳 入 合 計</b>	<b>4,523,251</b>	<b>100.00%</b>	<b>3,932,089</b>	<b>100.00%</b>

資料:会計課

## ⑤財産区特別会計(歳入)

科 目	予 算 現 額	構 成 比	決 算 額	構 成 比
財 産 収 入	15,377	1.37%	15,331	1.37%
繰 越 金	1,103,311	98.16%	1,100,728	98.20%
諸 収 入	5,292	0.47%	4,819	0.43%
<b>歳 入 合 計</b>	<b>1,123,980</b>	<b>100.00%</b>	<b>1,120,878</b>	<b>100.00%</b>

資料:会計課

国民健康保険事業特別会計(歳出)

単位：千円・%

科	目	予 算 現 額	構 成 比	決 算 額	構 成 比
総	務 費	192,094	1.92%	169,046	1.77%
保	險 給 付 費	7,117,727	71.05%	6,803,178	71.20%
後	期 高 齡 者 支 援 金 等	1,048,415	10.47%	1,040,092	10.89%
前	期 高 齡 者 納 付 金 等	3,133	0.03%	3,087	0.03%
老	人 保 健 拠 出 金	2,499	0.02%	1,684	0.02%
介	護 給 付 費 納 付 金	427,625	4.27%	426,850	4.47%
共	同 事 業 拠 出 金	1,028,678	10.27%	953,547	9.98%
保	健 事 業 費	61,998	0.62%	53,177	0.56%
公	債 費	7,998	0.08%	0	0.00%
諸	支 出 金	107,290	1.07%	104,096	1.09%
予	備 費	20,000	0.20%	0	0.00%
基	金 積 立 金				
歳	出 合 計	10,017,457	100.00%	9,554,757	100.00%

と畜場特別会計(歳出)

単位：千円・%

科	目	予 算 現 額	構 成 比	決 算 額	構 成 比
総	務 費	2,185	100.00%	2,124	100.00%
歳	出 合 計	2,185	100.00%	2,124	100.00%

下水道特別会計(歳出)

単位：千円・%

科	目	予 算 現 額	構 成 比	決 算 額	構 成 比
総	務 費	559,717	12.37%	477,804	12.18%
事	業 費	1,654,226	36.57%	1,165,104	29.70%
公	債 費	2,308,308	51.03%	2,279,374	58.11%
予	備 費	1,000	0.02%	0	0.00%
歳	出 合 計	4,523,251	100.00%	3,922,282	100.00%

財産区特別会計(歳出)

単位：千円・%

科	目	予 算 現 額	構 成 比	決 算 額	構 成 比
総	務 費	60,782	5.41%	33,336	100.00%
予	備 費	1,063,198	94.59%	0	0.00%
歳	出 合 計	1,123,980	100.00%	33,336	100.00%

## (2)平成23年度会計別決算(つづき)

## ⑥介護保険事業特別会計(保険事業勘定)(歳入)

単位：千円・%

科 目	予 算 現 額	構 成 比	決 算 額	構 成 比
保 険 料	929,392	17.01%	939,849	17.51%
使 用 料 及 び 手 数 料	102	0.00%	116	0.00%
国 庫 支 出 金	1,173,337	21.47%	1,165,958	21.73%
支 払 基 金 交 付 金	1,539,084	28.17%	1,508,255	28.10%
府 支 出 金	754,673	13.81%	731,815	13.64%
財 産 収 入	1	0.00%	0	0.00%
繰 入 金	991,365	18.14%	946,102	17.63%
繰 越 金	70,207	1.28%	70,207	1.31%
諸 収 入	6,006	0.11%	4,513	0.08%
<b>歳 入 合 計</b>	<b>5,464,167</b>	<b>100.00%</b>	<b>5,366,815</b>	<b>100.00%</b>

資料:会計課

## ⑦介護保険事業特別会計(サービス事業勘定)(歳入)

単位：千円・%

科 目	予 算 現 額	構 成 比	決 算 額	構 成 比
サ ー ビ ス 事 業 収 入	12,621	96.93%	12,870	70.45%
繰 越 金	400	3.07%	5,397	29.55%
諸 収 入	0	0.00%	0	0.00%
<b>歳 入 合 計</b>	<b>13,021</b>	<b>100.00%</b>	<b>18,267</b>	<b>100.00%</b>

資料:会計課

## ⑧後期高齢者医療事業特別会計(歳入)

単位：千円・%

科 目	予 算 現 額	構 成 比	決 算 額	構 成 比
後 期 高 齢 者 医 療 保 険 料	603,536	75.38%	585,664	74.40%
使 用 料 及 び 手 数 料	113	0.01%	70	0.01%
繰 入 金	197,005	24.60%	192,723	24.48%
諸 収 入	34	0.00%	20	0.00%
繰 越 金	0	0.00%	8,751	1.11%
<b>歳 入 合 計</b>	<b>800,688</b>	<b>100.00%</b>	<b>787,228</b>	<b>100.00%</b>

資料:会計課

## 介護保険事業特別会計(保険事業勘定)(歳出)

単位：千円・%

科 目	予 算 現 額	構 成 比	決 算 額	構 成 比
総 務 費	192,712	3.53%	166,728	3.14%
保 險 給 付 費	5,090,000	93.15%	4,983,224	93.98%
地 域 支 援 事 業 費	102,174	1.87%	80,879	1.53%
基 金 積 立 金	57,853	1.06%	57,754	1.09%
公 債 費	2,000	0.04%	0	0.00%
諸 支 出 金	14,428	0.26%	13,651	0.26%
予 備 費	5,000	0.09%	0	0.00%
<b>歳 出 合 計</b>	<b>5,464,167</b>	<b>100.00%</b>	<b>5,302,236</b>	<b>100.00%</b>

資料:会計課

## 介護保険事業特別会計(サービス事業勘定)(歳出)

単位：千円・%

科 目	予 算 現 額	構 成 比	決 算 額	構 成 比
総 務 費	8,281	63.60%	7,529	62.81%
サ ー ビ ス 事 業 費	4,740	36.40%	4,457	37.19%
<b>歳 出 合 計</b>	<b>13,021</b>	<b>100.00%</b>	<b>11,986</b>	<b>100.00%</b>

資料:会計課

## 後期高齢者医療事業特別会計(歳出)

単位：千円・%

科 目	予 算 現 額	構 成 比	決 算 額	構 成 比
総 務 費	40,631	5.07%	37,553	4.85%
後 期 高 齢 者 医 療 広 域 連 合 納 付 金	757,547	94.61%	736,148	94.98%
諸 支 出 金	1,510	0.19%	1,355	0.17%
予 備 費	1,000	0.12%	0	0.00%
<b>歳 出 合 計</b>	<b>800,688</b>	<b>100.00%</b>	<b>775,056</b>	<b>100.00%</b>

資料:会計課

## (2)平成23年度会計別決算(つづき)

## ⑨水道事業会計

単位:千円

科 目	予 算 額	決 算 額
収 益 的 収 入 及 び 支 出		
水 道 事 業 収 益	2,082,172	1,949,415
営 業 収 益	1,693,692	1,692,147
営 業 外 収 益	388,474	256,487
特 別 利 益	6	781
水 道 事 業 費 用	1,955,049	1,789,459
営 業 費 用	1,532,433	1,474,226
営 業 外 費 用	417,966	312,159
特 別 損 失	4,650	3,074
資 本 的 収 入 及 び 支 出		
資 本 的 収 入	244,705	232,281
企 業 債	100,000	90,000
他 会 計 負 担 金	6,443	5,793
工 事 納 付 金	38,262	36,488
他 会 計 貸 付 金 回 収 金	100,000	100,000
資 本 的 支 出	1,811,185	1,769,858
建 設 改 良 費	348,477	307,151
企 業 債 償 還 金	150,208	150,207
他 会 計 貸 付 金	1,312,500	1,312,500

資料:水道総務課

## ⑩病院事業会計

単位:千円

科 目	予 算 額	決 算 額
収 益 的 収 入 及 び 支 出		
事 業 収 益	6,536,433	5,682,693
医 業 収 益	5,978,806	5,159,634
医 業 外 収 益	557,627	523,059
特 別 利 益	0	0
事 業 費 用	6,705,793	6,069,875
医 業 費 用	6,409,306	5,794,986
医 業 外 費 用	294,487	273,506
特 別 損 失	2,000	1,383
資 本 的 収 入 及 び 支 出		
資 本 的 収 入	1,587,257	1,450,526
企 業 債	57,600	54,800
他 会 計 補 助 金	0	0
他 会 計 負 担 金	80,000	80,000
補 助 金	137,157	3,226
寄 付 金	0	0
他 会 計 貸 付 金 回 収 金	1,312,500	1,312,500
資 本 的 支 出	943,359	792,179
建 設 改 良 費	389,137	237,957
企 業 債 償 還 金	554,222	554,222

資料:病院事務局

## (3) 地方債現在高の状況

各年度末現在 単位:千円

区 分	平成19年度	平成20年度	平成21年度	平成22年度	平成23年度
総 額	58,068,442	57,334,613	58,462,009	60,105,309	59,146,194
一 般 会 計	22,645,558	22,434,002	24,155,450	26,490,293	26,487,676
総 務 債	1,166,146	1,510,233	1,529,868	3,873,106	3,575,320
民 生 債	118,206	135,287	125,342	164,380	155,926
衛 生 債	307,153	260,490	224,436	180,484	142,886
農 林 水 産 業 債	332,809	282,116	244,002	205,680	167,382
商 工 債	—	—	—	—	—
土 木 債	5,792,294	5,206,737	4,619,038	3,973,901	3,353,672
消 防 債	614,349	628,362	536,939	470,103	437,031
教 育 債	5,219,090	5,062,737	6,943,088	6,508,216	6,613,169
災 害 復 旧 債	—	—	—	—	—
退 職 手 当 債	—	—	—	—	—
交 付 公 債	—	—	—	—	—
臨 時 財 政 対 策 債	6,633,473	7,137,322	7,982,058	9,429,546	10,626,792
減 税 補 て ん 債	2,131,192	1,913,065	1,686,864	1,455,560	1,221,353
臨 時 税 収 補 て ん 債	310,706	281,153	250,955	220,097	188,565
減 収 補 て ん 債	20,140	16,500	12,860	9,220	5,580
特 別 会 計	23,882,072	23,857,991	23,820,926	23,701,563	23,304,694
と 畜 場 事 業	—	—	—	—	—
下 水 道 事 業	23,882,072	23,857,991	23,820,926	23,701,563	23,304,694
水 道 事 業 会 計	3,012,846	3,001,737	2,935,377	2,859,854	2,799,647
病 院 事 業 会 計	8,527,966	8,040,883	7,550,256	7,053,599	6,554,177

資料:財政課

## (4) 公有財産の状況

各年度3月末現在 単位:m<sup>2</sup>

年 度	総 数	行 政 機 関		公 共 用 財 産			普 通 財 産
		本 庁 舎	そ の 他 の 施 設	学 校	公 営 住 宅	そ の 他 の 施 設	雑 種 地 等
平成19年度 土地	904,852	28,315	15,623	267,506	153,423	423,982	16,003
建物	247,800	8,625	5,705	99,176	69,443	63,071	1,781
平成20年度 土地	906,348	28,315	15,623	267,506	153,423	425,304	16,177
建物	248,651	8,625	4,641	101,090	69,443	63,071	1,781
平成21年度 土地	978,746	28,315	15,623	284,006	153,423	479,173	18,206
建物	254,364	8,625	4,641	107,372	69,443	62,502	1,781
平成22年度 土地	983,342	28,315	15,623	284,006	153,423	482,230	19,745
建物	254,783	8,657	4,635	107,765	69,443	62,502	1,781
平成23年度 土地	1,354,830	28,315	15,623	284,006	153,423	853,718	19,745
建物	254,964	8,657	4,635	107,946	69,443	62,502	1,781

資料:庶務課



## (5) 市税収入状況の推移

科 目			平成 1 9 年 度			平成 2 0 年 度			
			調定済額	収入済額	対調定 比率 (%)	調定済額	収入済額	対調定 比率 (%)	
市 民 税	個 人	現年課税分	4,083,021	3,980,910	97.5%	4,106,308	4,004,336	97.5%	
		(特別徴収)	2,846,463	2,838,318	99.7%	2,901,611	2,896,653	99.8%	
		(普通徴収)	1,236,558	1,142,592	92.4%	1,204,697	1,107,683	92.0%	
		滞納繰越分 計	266,346	56,606	21.2%	283,301	66,011	23.3%	
	法 人	現年課税分	917,911	914,193	99.6%	877,214	874,711	99.7%	
		滞納繰越分	6,045	1,595	26.3%	7,019	2,153	30.7%	
		計	923,956	915,788	99.1%	884,233	876,864	99.2%	
	小 計		5,273,323	4,953,304	93.9%	5,273,842	4,947,211	93.8%	
	固 定 資 産 税	固 定 資 産 税	現年課税分	4,634,030	4,538,335	97.9%	4,777,386	4,681,285	98.0%
			(土地、家屋)	3,872,408	3,777,564	97.5%	3,957,736	3,878,123	98.0%
(償却資産)			761,622	760,771	99.8%	819,650	803,162	98.0%	
滞納繰越分 計			502,406	94,996	18.9%	467,100	86,907	18.6%	
交 付 金		219,293	219,293	100.0%	216,155	216,155	100.0%		
小 計		5,355,729	4,852,624	90.6%	5,460,641	4,984,347	91.3%		
軽 車 自 動 税	現年課税分		134,247	128,640	95.8%	135,001	129,846	96.2%	
	滞納繰越分		18,886	4,359	23.0%	18,056	4,504	24.9%	
	小 計		153,133	132,999	86.8%	153,057	134,350	87.8%	
市 た ば こ 税			922,349	922,349	100.0%	760,549	760,549	100.0%	
入 湯 税			2,376	2,376	100.0%	2,304	2,304	100.0%	
土 保 地 税	現年課税分		—	—	—	—	—	—	
	滞納繰越分		—	—	—	—	—	—	
	小 計		—	—	—	—	—	—	
都 計 画 市 税	現年課税分		892,659	870,773	97.5%	908,103	889,816	98.0%	
	滞納繰越分		119,840	22,632	18.8%	110,711	20,511	18.5%	
	小 計		1,012,499	893,405	88.2%	1,018,814	910,327	89.4%	
合 計	現年課税分		11,805,886	11,576,869	98.0%	11,783,020	11,559,002	98.1%	
	滞納繰越分		913,523	180,188	19.7%	886,187	180,086	20.3%	
総 計			12,719,409	11,757,057	92.4%	12,669,207	11,739,088	92.7%	

資料: 納税課

単位：千円

平成 2 1 年 度			平成 2 2 年 度			平成 2 3 年 度		
調定済額	収入済額	対調定 比率 (%)	調定済額	収入済額	対調定 比率 (%)	調定済額	収入済額	対調定 比率 (%)
4,091,410	3,994,243	97.6%	3,771,352	3,695,867	98.0%	3,707,224	3,643,554	98.3%
2,876,947	2,872,921	99.9%	2,698,321	2,696,290	99.9%	2,636,201	2,633,954	99.9%
1,214,463	1,121,322	92.3%	1,073,031	999,577	93.2%	1,071,023	1,009,600	94.3%
302,811	79,806	26.4%	297,299	81,962	27.6%	267,704	75,220	28.1%
4,394,221	4,074,049	92.7%	4,068,651	3,777,829	92.9%	3,974,928	3,718,774	93.6%
885,111	882,167	99.7%	857,589	855,789	99.8%	758,801	757,067	99.8%
6,862	1,537	22.4%	7,543	2,215	29.4%	6,092	1,554	25.5%
891,973	883,704	99.1%	865,132	858,004	99.2%	764,893	758,621	99.2%
5,286,194	4,957,753	93.8%	4,933,783	4,635,833	94.0%	4,739,821	4,477,395	94.5%
4,757,243	4,667,785	98.1%	4,889,182	4,794,457	98.1%	4,964,491	4,882,705	98.4%
3,909,686	3,836,166	98.1%	3,957,148	3,880,481	98.1%	3,964,286	3,898,840	98.3%
847,557	831,619	98.1%	932,034	913,976	98.1%	1,000,205	983,865	98.4%
446,068	94,294	21.1%	421,365	87,306	20.7%	411,778	74,297	18.0%
5,203,311	4,762,079	91.5%	5,310,547	4,881,763	91.9%	5,376,269	4,957,002	92.2%
217,888	217,888	100.0%	218,604	218,604	100.0%	211,529	211,529	100.0%
5,421,199	4,979,967	91.9%	5,529,151	5,100,367	92.2%	5,587,798	5,168,531	92.5%
144,132	138,961	96.4%	141,985	137,253	96.7%	139,627	135,652	97.2%
17,170	4,022	23.4%	16,192	4,536	28.0%	15,065	4,629	30.7%
161,302	142,983	88.6%	158,177	141,789	89.6%	154,692	140,281	90.7%
730,955	730,955	100.0%	749,289	749,289	100.0%	842,561	842,561	100.0%
2,394	2,394	100.0%	2,039	2,039	100.0%	1,632	1,632	100.0%
—	—	—	—	—	—	—	—	—
—	—	—	—	—	—	—	—	—
—	—	—	—	—	—	—	—	—
896,545	879,658	98.1%	904,870	887,324	98.1%	905,105	890,247	98.4%
101,319	22,398	22.1%	91,125	18,872	20.7%	86,136	15,565	18.1%
997,864	902,056	90.4%	995,995	906,196	91.0%	991,241	905,812	91.4%
11,725,678	11,514,051	98.2%	11,534,910	11,340,622	98.3%	11,530,970	11,364,947	98.6%
874,230	202,057	23.1%	833,524	194,891	23.4%	786,775	171,265	21.8%
12,599,908	11,716,108	93.0%	12,368,434	11,535,513	93.3%	12,317,745	11,536,212	93.7%

2.行 政

(1) 貝塚市機構図

平成24年4月1日 現在

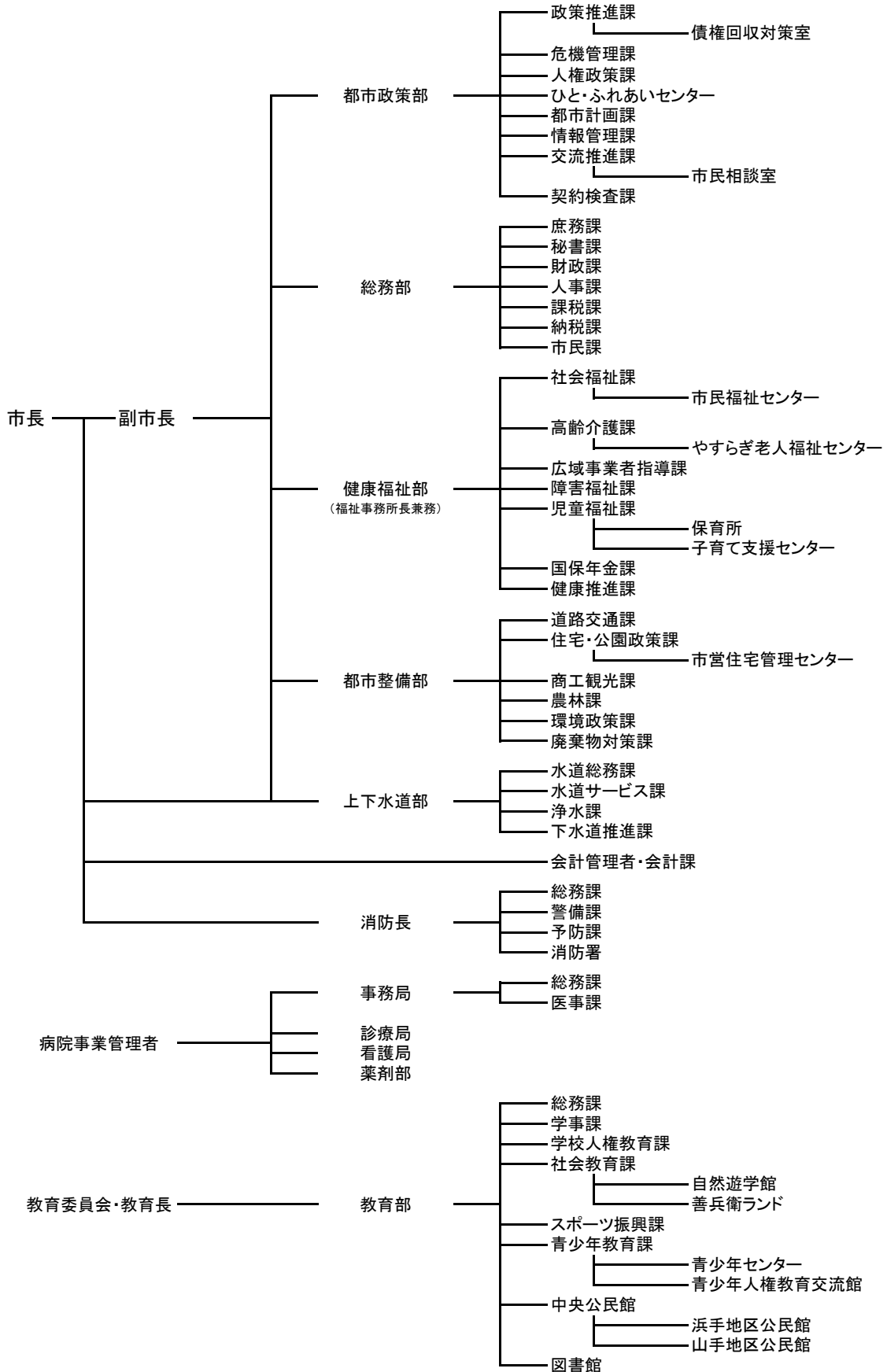

- 議会事務局
- 選挙管理委員会事務局
- 公平委員会事務局
- 監査委員事務局
- 固定資産評価審査委員会
- 農業委員会事務局

## (2)市職員数

平成24年10月1日現在 単位:人

部 局 名	総 数	内 訳				
		一 般 行政関係	技 能 労 務 職	教 育 公 務 員	消 防 関 係	企 業 関 係
総 数	934	422	79	37	83	313
市 長 部 局	409	367	42	—	—	—
都 市 政 策 部	41	41	—	—	—	—
総 務 部	90	85	5	—	—	—
健 康 福 祉 部	158	157	1	—	—	—
都 市 整 備 部	89	53	36	—	—	—
上 下 水 道 部 (水道事業を除く)	26	26	—	—	—	—
会 計 課	5	5	—	—	—	—
消 防 本 部	83	—	—	—	83	—
水 道 事 業	39	—	—	—	—	39
病 院 事 業	274	—	—	—	—	274
事 務 局	17	—	—	—	—	17
診 療 局	78	—	—	—	—	78
看 護 局	169	—	—	—	—	169
薬 剤 部	10	—	—	—	—	10
教 育 委 員 会	116	42	37	37	—	—
教 育 部	52	42	—	10	—	—
学 校 ・ 園	64	—	37	27	—	—
議 会 事 務 局	6	6	—	—	—	—
総 合 事 務 局	5	5	—	—	—	—
農 業 委 員 会 事 務 局	2	2	—	—	—	—

(注) 教育長及び再任用短時間勤務職員を除く

資料:人事課

## (3) 課税関係諸証明交付件数

年次	総数	固定資産評価証明	資産税公課証明	新築家屋 軽減措置 該当証明	その他の 資産関係 証明	住民税 関係証明		
19年度	18,182 (延24,733)	棟・筆 7,881	棟・筆 2,223	棟・筆 1,267	件 374	件 539	件 89	件 14,957
20年度	19,600 (延26,601)	8,540	2,599	1,518	458	478	74	15,991
21年度	19,617 (延26,166)	8,567	3,049	1,489	458	397	60	15,653
22年度	18,899 (延25,713)	8,321	2,596	1,554	465	434	49	15,355
<b>23年度</b>	<b>17,978</b> (延25,099)	<b>8,807</b>	<b>2,595</b>	<b>1,348</b>	<b>439</b>	<b>473</b>	<b>34</b>	<b>14,437</b>

資料: 課税課

## (4) 戸籍住民基本台帳・その他証明取扱状況

年次	戸籍関係		住民票関係		印鑑		諸証明
	戸籍 謄抄本	その他	住民票 写し	その他	印鑑 登録証	印鑑 証明	
平成 19年	15,905	832	45,051	4,605	3,279	32,028	2,635
20年	15,798	846	41,884	3,903	3,123	31,117	2,543
21年	16,036	574	39,256	3,765	3,042	29,452	2,597
22年	16,926	513	40,968	4,265	3,040	28,725	2,544
<b>23年</b>	<b>17,644</b>	<b>465</b>	<b>37,190</b>	<b>4,180</b>	<b>2,875</b>	<b>26,950</b>	<b>2,406</b>

資料: 市民課

## (5) 市民の陳情・要望・市民相談受付件数

陳情・要望・相談	平成19年	平成20年	平成21年	平成22年	平成23年
陳情・要望	6	5	3	1	<b>1</b>
一般相談	329	290	445	385	<b>394</b>
人権相談利用者	72	60	84	51	<b>33</b>
国の行政相談利用者	23	48	66	77	<b>99</b>
交通事故相談利用者	23	21	21	19	<b>16</b>
法律相談利用者	339	328	306	319	<b>322</b>
女性相談	72	47	72	69	<b>81</b>
合計件数	864	799	997	921	<b>946</b>

資料: 交流推進課、市民相談室、人権政策課、道路交通課

### 3. 選 挙

#### (1)選挙人名簿登録者数

##### ①登録者総数

各年9月2日現在

年 次	総 数	男	女
平成19年	70,609	33,738	36,871
20年	70,623	33,707	36,916
21年	70,721	33,720	37,001
22年	70,858	33,731	37,127
23年	70,886	33,725	37,161
<b>24年</b>	<b>70,923</b>	<b>33,741</b>	<b>37,182</b>

資料:選挙管理委員会事務局

##### ②投票区別登録者数

平成24年9月2日現在

投票区	投 票 所 名 称	総 数	男	女	投票区	投 票 所 名 称	総 数	男	女
1	やすらぎ老人福祉センター	1,655	770	885	16	森 町 会 館	1,902	902	1,000
2	東 小 学 校	2,594	1,251	1,343	17	水 間 町 会 館	1,196	567	629
3	半 田 町 会 館	4,411	2,087	2,324	18	三ヶ山ふれあいセンター	647	303	344
4	新 井 公 民 館	1,443	692	751	19	葛 城 小 学 校	2,225	1,060	1,165
5	津 田 小 学 校	1,953	904	1,049	20	蕎 原 町 会 館	307	151	156
6	津 田 北 町 会 館	989	471	518	21	海 塚 公 民 館	2,365	1,131	1,234
7	中 央 小 学 校	5,041	2,435	2,606	22	府営橋本住宅集会所	1,102	472	630
8	北 小 学 校	3,733	1,717	2,016	23	永 寿 幼 稚 園	2,202	1,028	1,174
9	脇 浜 会 館	2,819	1,311	1,508	24	久 保 会 館	3,363	1,634	1,729
10	沢 町 会 館	5,546	2,696	2,850	25	王子町ふれあい会館	2,908	1,367	1,541
11	畠 中 町 会 館	2,457	1,181	1,276	26	第 五 中 学 校	3,787	1,873	1,914
12	地 蔵 堂 会 館	2,588	1,224	1,364	27	窪 田 町 会 館	1,588	756	832
13	橋 本 町 会 館	2,019	937	1,082	28	サンシティ貝塚管理棟	1,982	931	1,051
14	清 児 町 会 館	1,449	679	770	29	名 越 町 会 館	2,031	1,006	1,025
15	三ツ松公民館	2,909	1,362	1,547	30	東 山 小 学 校	1,712	843	869
<b>総 数</b>							<b>70,923</b>	<b>33,741</b>	<b>37,182</b>

資料:選挙管理委員会事務局

## (2) 選挙投票状況

執行年月日	有権者数			投票者数			投票率(%)		
	総数	男	女	総数	男	女	総数	男	女
<b>衆議院議員総選挙(小選挙区)</b>									
平成15年11月9日	69,252	33,203	36,049	36,062	17,310	18,752	52.07%	52.13%	52.02%
平成17年9月11日	69,924	33,418	36,506	44,267	20,809	23,458	63.31%	62.27%	64.26%
平成21年8月30日	70,501	33,590	36,911	45,460	21,763	23,697	64.48%	64.79%	64.20%
<b>衆議院議員総選挙(比例代表)</b>									
平成15年11月9日	69,272	33,213	36,059	36,054	17,305	18,749	52.05%	52.10%	52.00%
平成17年9月11日	69,946	33,428	36,518	44,263	20,806	23,457	63.28%	62.24%	64.23%
平成21年8月30日	70,501	33,590	36,911	45,440	21,750	23,690	64.45%	64.75%	64.18%
<b>参議院議員通常選挙(選挙区)</b>									
平成16年7月11日	69,490	33,305	36,185	33,832	16,234	17,598	48.69%	48.74%	48.63%
平成19年7月29日	70,339	33,572	36,767	35,888	17,222	18,666	51.02%	51.30%	50.77%
平成22年7月11日	70,689	33,633	37,056	36,450	17,480	18,970	51.56%	51.97%	51.19%
<b>参議院議員通常選挙(比例代表)</b>									
平成16年7月11日	69,511	33,315	36,196	33,827	16,231	17,596	48.66%	48.72%	48.61%
平成19年7月29日	70,339	33,572	36,767	35,883	17,219	18,664	51.01%	51.29%	50.76%
平成22年7月11日	70,689	33,633	37,056	36,443	17,475	18,968	51.55%	51.96%	51.19%
<b>大阪府知事選挙</b>									
平成12年2月6日	66,867	32,075	34,792	28,491	13,468	15,023	42.61%	41.99%	43.18%
平成16年2月1日	68,742	32,924	35,818	26,426	12,592	13,834	38.44%	38.25%	38.62%
平成20年1月27日	69,695	33,207	36,488	32,072	15,076	16,996	46.02%	45.40%	46.58%
平成23年11月27日	70,125	33,329	36,796	31,465	15,072	16,393	44.87%	45.22%	44.55%
<b>大阪府議会議員一般選挙</b>									
平成11年4月11日	66,079	31,683	34,396	36,491	16,821	19,670	55.22%	53.09%	57.19%
平成15年4月13日	67,997	32,560	35,437	29,940	13,897	16,043	44.03%	42.68%	45.27%
平成19年4月8日	無投票								
平成23年4月10日	70,023	33,244	36,779	30,210	14,115	16,095	43.14%	42.46%	43.76%
<b>貝塚市長選挙</b>									
平成14年1月27日	67,888	32,514	35,374	26,119	12,139	13,980	38.47%	37.33%	39.52%
平成18年1月22日	69,460	33,170	36,290	18,208	8,546	9,662	26.21%	25.76%	26.62%
平成22年1月24日	70,085	33,375	36,710	33,356	15,384	17,972	47.59%	46.09%	48.96%
<b>貝塚市議会議員一般選挙</b>									
平成11年4月25日	66,077	31,696	34,381	40,018	18,363	21,655	60.56%	57.93%	62.99%
平成15年4月27日	68,054	32,599	35,455	39,379	17,987	21,392	57.86%	55.18%	60.34%
平成19年4月22日	69,365	33,067	36,298	39,651	18,164	21,487	57.16%	54.93%	59.20%
平成23年4月24日	69,787	33,129	36,658	37,037	16,981	20,056	53.07%	51.26%	54.71%

資料:選挙管理委員会事務局

## (3) 農業委員会委員選挙人名簿登録者数

①登録者総数				各年3月31日現在	
年 度	総 数		男		女
平成20年度	2,344		1,203		1,141
21年度	2,299		1,174		1,125
22年度	1,592		811		781
23年度	1,699		867		832
<b>24年度</b>	<b>1,432</b>		<b>735</b>		<b>697</b>

②投票区別登録者数				平成24年3月31日現在	
投 票 区	総 数		男		女
第1投票区	270		145		125
第2投票区	465		236		229
第3投票区	697		354		343
<b>総 数</b>	<b>1,432</b>		<b>735</b>		<b>697</b>

資料:選挙管理委員会事務局

#### 4. 市 議 会

##### (1) 市議会本会議開会及び議案処理状況

年 次	回数	会 議 日 数	議 案 件 数	議 案 処 理 状 況											
				可 決	選 挙	承 認	認 定	採 択	同 意	賛 成	修 正	否 決	不 採 択	継 続 審 査	そ の 他
平成19年	6	12	129	82	10	20	3	-	7	2	-	1	-	3	1
20年	5	11	129	81	9	20	5	-	6	2	-	-	-	5	1
21年	6	12	116	75	9	20	3	-	4	1	-	-	-	3	1
22年	7	13	122	75	12	9	3	-	8	2	-	-	-	3	10
<b>23年</b>	<b>5</b>	<b>11</b>	<b>116</b>	<b>77</b>	<b>8</b>	<b>4</b>	<b>3</b>	<b>-</b>	<b>5</b>	<b>1</b>	<b>-</b>	<b>-</b>	<b>-</b>	<b>-</b>	<b>18</b>

資料:議会事務局

##### (2) 市議会各委員会開催日数

委 員 会 名		平成19年	平成20年	平成21年	平成22年	平成23年
常任委員会	総務常任委員会	10	8	11	10	8
	厚生常任委員会	8	8	8	7	7
	産業常任委員会	8	11	9	9	6
特別委員会	予算特別委員会	3	3	3	3	3
	決算特別委員会	3	3	3	3	3
	関西国際空港問題特別委員会 (平成9年6月27日設置)	2	2	2	2	-
	環境問題対策特別委員会 (平成13年5月21日設置)	2	2	2	3	-
	病院問題対策特別委員会 (平成21年9月18日設置)	-	-	-	2	4
防災・環境問題対策特別委員会 (平成23年5月17日設置)	-	-	-	-	3	
その他委員会	議員総会	8	7	9	11	8
	議会運営委員会	15	17	16	24	16
	合同現場視察	1	-	1	1	1
	議員研修会	3	3	3	3	3
議会改革検討会	-	-	-	-	9	

資料:議会事務局



# 第 14 章 警察・消防

## 1. 警察

### (1) 刑法犯罪認知・検挙状況

年次 犯 罪 内 訳	総 数			凶 悪 犯		
	認知件数	検挙件数	検挙人員	認知件数	検挙件数	検挙人員
平成 19年	1,904	340	293	14	3	6
20年	1,911	355	317	7	5	10
21年	1,567	292	259	10	6	4
22年	1,450	297	236	5	7	9
<b>23年</b>	<b>1,542</b>	<b>293</b>	<b>246</b>	<b>8</b>	<b>5</b>	<b>11</b>

資料: 貝塚警察署

各年12月末現在

窃 盗 犯			粗 暴 犯			そ の 他		
認知件数	検挙件数	検挙人員	認知件数	検挙件数	検挙人員	認知件数	検挙件数	検挙人員
1,546	209	167	58	23	33	286	105	87
1,544	219	173	59	32	34	301	99	100
1,216	203	161	51	20	23	290	63	71
1,121	192	139	50	29	27	274	69	61
<b>1,173</b>	<b>182</b>	<b>136</b>	<b>60</b>	<b>37</b>	<b>38</b>	<b>301</b>	<b>69</b>	<b>61</b>

### (2) 交通事故発生件数

各年12月末現在

年 次	発 生 件 数	死 者	傷 者	信 号 灯 数
平成 19年	724	3	969	163
20年	702	2	910	163
21年	711	2	905	164
22年	645	1	827	164
<b>23年</b>	<b>632</b>	—	<b>805</b>	<b>164</b>

(注)信号灯数は各年10月1日現在

資料: 貝塚警察署

## 2. 消 防

### (1) 危険物許可施設数

各年12月末現在

年次	総数	貯 蔵 所								取 扱 所				
		製造所	屋内貯蔵所	屋内タンク	屋外タンク	地下タンク	簡易タンク	移動タンク	屋外貯蔵所	給油	第一種販売	第二種販売	移送	一般
平成19年	197	1	33	18	15	31	3	34	5	37	—	—	—	20
20年	187	1	36	17	16	26	4	31	5	32	—	—	—	19
21年	187	1	39	17	13	26	4	31	6	31	—	—	—	19
22年	193	1	39	17	13	29	3	32	6	33	—	—	—	20
<b>23年</b>	<b>167</b>	<b>1</b>	<b>38</b>	<b>14</b>	<b>13</b>	<b>28</b>	<b>3</b>	<b>15</b>	<b>6</b>	<b>31</b>	<b>—</b>	<b>—</b>	<b>—</b>	<b>18</b>

資料: 消防本部

### (2) 火災発生状況

各年12月末現在 単位: m<sup>2</sup>・千円

年次	火 災 件 数						焼 損 罹 災		死 傷 者		損 害 額		
	総数	建物	船舶	車輦	林野	その他	棟数	世帯数	人数	面積		死者	傷者
平成19年	41	32	—	5	—	4	42	32	76	1,083	3	5	65,450
20年	38	23	—	5	—	10	27	10	19	3,234	—	5	359,480
21年	33	23	1	4	—	5	27	19	56	493	2	12	96,062
22年	29	22	—	5	—	2	24	7	10	455	—	2	29,584
<b>23年</b>	<b>20</b>	<b>13</b>	<b>—</b>	<b>4</b>	<b>1</b>	<b>2</b>	<b>14</b>	<b>12</b>	<b>29</b>	<b>506</b>	<b>1</b>	<b>4</b>	<b>32,304</b>

資料: 消防本部

### (3) 原因別火災発生件数

各年12月末現在

年次	総数	放火	放火の疑い	こんろ	電気関係	火遊び	たばこ	交通事故	ストーブ	たき火	その他	不明
平成19年	41	3	6	5	5	—	4	—	—	—	12	6
20年	38	2	4	4	6	1	6	—	—	—	6	9
21年	33	3	7	5	3	2	4	—	—	—	2	7
22年	29	4	1	1	4	1	6	—	—	—	7	5
<b>23年</b>	<b>20</b>	<b>1</b>	<b>1</b>	<b>3</b>	<b>1</b>	<b>—</b>	<b>5</b>	<b>—</b>	<b>—</b>	<b>—</b>	<b>4</b>	<b>5</b>

資料: 消防本部

### (4) 消防車両等の状況

各年12月末現在

年次	総車	化学車	タンク車	ポンプ車	含)(非常用救急)	査察車	消防ポンプ可搬式	軽四輪	広報車	救助工作車	資材搬送車	2.5m屈折梯子付消防自動車	3.5m梯子付消防自動車	1.5m梯子付消防ポンプ自動車	ワゴン車	防災活動車	マイクロバス
平成19年	21	1	1	3	4	1	3	1	1	1	1	—	1	1	1	—	1
20年	22	1	1	3	4	1	3	1	1	1	1	—	1	1	1	1	1
21年	21	1	1	3	4	1	3	1	1	1	1	1	—	—	1	1	1
22年	21	1	1	3	4	1	3	1	1	1	1	1	—	—	1	1	1
<b>23年</b>	<b>21</b>	<b>1</b>	<b>1</b>	<b>3</b>	<b>4</b>	<b>1</b>	<b>3</b>	<b>1</b>	<b>1</b>	<b>1</b>	<b>1</b>	<b>1</b>	<b>—</b>	<b>—</b>	<b>1</b>	<b>1</b>	<b>1</b>

資料: 消防本部

(5) 消防団の施設及び人員 各年12月末現在

年次	人員	普通ポンプ車	可搬積載車	可搬式ポンプ
平成19年	245	9	—	11
20年	244	9	—	11
21年	241	9	—	11
22年	236	9	—	11
<b>23年</b>	<b>233</b>	<b>9</b>	<b>—</b>	<b>11</b>

資料:消防本部

(6) 消防団分団別人員 平成23年12月末現在

分団別 階級	団長	副団長	分団長	副分団長	部長	班長	団員	計
本 団	1	4	—	—	—	—	—	5
第1分団	—	—	1	1	1	3	17	23
第2分団	—	—	1	1	1	3	18	24
第3分団	—	—	1	1	1	3	19	25
第4分団	—	—	1	1	1	3	18	24
第5分団	—	—	1	1	1	3	20	26
第6分団	—	—	1	1	1	5	25	33
第7分団	—	—	1	1	1	3	20	26
第8分団	—	—	1	1	1	3	19	25
第9分団	—	—	1	1	1	3	16	22
<b>計</b>	<b>1</b>	<b>4</b>	<b>9</b>	<b>9</b>	<b>9</b>	<b>29</b>	<b>172</b>	<b>233</b>

資料:消防本部

(7) 救急活動状況 各年12月末現在

年次	出動 件数	救急 件数	搬送 人員	事 故 別 件 数							
				総数	交通	労災	急病	火災	運動	一般	その他
平成19年	4,521	4,146	4,268	4,521	546	60	2,855	42	8	626	384
20年	4,258	3,896	4,009	4,258	514	53	2,673	34	8	607	369
21年	4,366	3,986	4,087	4,366	551	53	2,733	21	9	658	341
22年	4,642	4,283	4,365	4,642	529	50	3,009	27	12	631	384
<b>23年</b>	<b>4,805</b>	<b>4,460</b>	<b>4,560</b>	<b>4,805</b>	<b>544</b>	<b>48</b>	<b>3,169</b>	<b>36</b>	<b>10</b>	<b>665</b>	<b>333</b>

資料:消防本部