

統計

# かいづか

平成20年度版



貝塚市

## 凡 例

1. 本書は貝塚市の市勢に関する統計資料を収録したものです。
2. 統計表中、年とあるのは1月から12月まで、年度とあるのは4月1日から翌年3月31日までの期間です。
3. 数字の単位は各表の上部に注記したが、一見明らかなものは省略しました。
4. 資料の出所は各表の下部に掲げています。
5. 統計表中の符号の用法は次のとおりです。
  - 「0」…………… 単位未満
  - 「—」…………… 皆無または該当数値のないもの
  - 「…」…………… 資料なしまたは不詳
  - 「X」…………… 発表をさしひかえるもの
  - 「△」…………… 負数
6. 統計資料についての疑義、または詳細は各資料提供機関または本市都市政策部情報管理課に照会してください。

## 総目次

第 1 章	市の概況	1
第 2 章	国勢調査	12
第 3 章	事業所	32
第 4 章	製造業	41
第 5 章	商業	46
第 6 章	金融	53
第 7 章	電気・ガス・上水道	54
第 8 章	建設	56
第 9 章	物価・消費	60
第 10 章	教育・文化・宗教	67
第 11 章	衛生・公害・清掃	73
第 12 章	社会福祉・社会保障	78
第 13 章	行財政	84
第 14 章	警察・消防	100

# 目 次

## 第 1 章 市の概況

1. 貝塚市の沿革
  - (1) 面積 …… 1
  - (2) 市域の変遷 …… 1
  - (3) 地目別有租地 …… 1
2. 人口等の状況
  - (1) 年次別人口・世帯数の推移 …… 2
  - (2) 人口動態 …… 6
  - (3) 年齢別・男女別人口（住民基本台帳） …… 8
  - (4) 住民基本台帳及び  
外国人登録人口・世帯数 …… 10
  - (5) 国籍別外国人登録人口 …… 10
  - (6) 従前の住所地別転入人口 …… 11

## 第 2 章 国勢調査

1. 人口・世帯数の状況
  - (1) 年齢別・男女別（5歳階級）人口 …… 12
  - (2) 年齢別・男女別人口 …… 14
  - (3) 小学校区別・町別・男女別人口 …… 16
  - (4) 町別・世帯人員別世帯数 …… 18
2. 住居の状況
  - (1) 住居の種類・住宅の所有の関係別  
一般世帯数 …… 22
3. 就業等の状況
  - (1) 産業構造の推移 …… 25
  - (2) 労働力状態別 15歳以上人口 …… 25
  - (3) 町別・産業（大分類）別労働力の状態 …… 26
  - (4) 産業（大分類）別・年齢（5歳階級）別  
男女別 15歳以上就業者数 …… 30

## 第 3 章 事業所

1. 事業所の推移  
（産業大分類別事業所の推移） …… 32
2. 産業（中分類）常用雇用者規模別  
事業所数及び従業者数 …… 34
3. 町別事業所数 …… 38

## 第 4 章 製造業

1. 製造業の推移 …… 41
2. 従業者規模別・産業分類別事業所数 …… 42
3. 大阪府下市町村別事業所数  
・従業者数及び製造品出荷額等 …… 44

## 第 5 章 商 業

1. 商業の推移 …… 46

2. 飲食店の状況 …… 46
3. 商業の状況 …… 48

## 第 6 章 金 融

1. 中小企業年別融資斡旋状況 …… 53
2. 中小企業制度別融資斡旋状況 …… 53

## 第 7 章 電気・ガス・上水道

1. 電 気
  - (1) 電灯・電力消費量 …… 54
2. ガ ス
  - (1) ガス需要戸数（都市ガス） …… 54
  - (2) ガス需要量（都市ガス） …… 54
3. 上 水 道
  - (1) 給水普及状況 …… 55
  - (2) 水源別配水量 …… 55

## 第 8 章 建 設

1. 都市計画用途地域の状況 …… 56
2. 道路及び橋梁の状況 …… 57
3. 公園の設置の状況 …… 58
4. 下水道の状況 …… 58
5. 府営住宅等管理戸数 …… 58
6. 市営住宅管理戸数 …… 59
7. 自然遊学館入館者数 …… 59

## 第 9 章 物価・消費

1. 消費者物価指数の推移（大阪市） …… 60
2. たばこ消費状況 …… 66

## 第 10 章 教育・文化・宗教

1. 貝塚市内学校園の在学者の状況
  - (1) 幼稚園 …… 67
  - (2) 小 学 校 …… 67
  - (3) 中 学 校 …… 68
  - (4) 高等学校 …… 68
  - (5) 小・中学校理由別長期欠席  
児童生徒数 …… 68
2. 中・高等学校卒業者の進路・  
産業別就職状況
  - (1) 進路状況 …… 69
  - (2) 産業別就職者数 …… 69

3. 国宝等文化財	70
4. 宗 教	70
5. 図書館の利用状況	
(1) 図書館利用者数の推移	71
(2) 蔵書冊数の推移	71
6. 体育施設等利用状況	72
7. 教育施設等利用状況	72

## 第11章 衛生・公害・清掃

1. 衛 生	
(1) 市立貝塚病院の利用者の推移	
① 各科別患者数（入院）	73
② 各科別患者数（外来）	73
(2) 医療施設数及び医療従事者数	74
(3) 二類・三類感染症報告数	74
(4) 予防接種実施状況	74
(5) 市民健康診査及びがん検診実施状況	74
(6) 環境衛生施設数	75
(7) 休日急患診療所診療状況	75
(8) 主要死因別死亡者数	75
(9) 乳幼児健康診査実施状況	76
(10) 狂犬病予防法による飼犬登録数	76
(11) 葬儀関係使用状況	76
2. 公 害	
(1) 公害苦情件数及び処理状況	76
(2) 光化学スモッグ発令状況	77
3. 清 掃	
(1) 一般廃棄物収集状況	77
(2) し尿処理状況	77

## 第12章 社会福祉・社会保障

1. 社会福祉	
(1) 生活保護状況	78
(2) 身体障害者手帳所有者数の推移	78
(3) 知的障害者名簿登載数の推移	78
(4) 保育所別児童数の推移	78
(5) 介護保険要介護・要支援認定者数及び サービスの利用状況	79
(6) やすらぎ老人福祉センター利用状況	79
(7) 老人福祉センター利用状況	79
(8) ひと・ふれあいセンター利用状況	79
2. 社会保障	
(1) 国民健康保険加入・給付の推移	80
(2) 老齢福祉年金支給の推移	80
(3) 国民年金加入の推移	80
(4) 拠出制国民年金支給の推移	81
(5) 市民交通傷害保険の推移	
① 加入状況	82
② 支払状況	82

(6) 大阪府母子寡婦福祉資金貸付の推移	83
(7) 児童手当受給の推移	83

## 第13章 行 財 政

1. 財 政	
(1) 会計別財政規模の推移	84
(2) 平成19年度会計別決算	
① 一般会計	84
② 国民健康保険事業特別会計	86
③ と畜場特別会計	86
④ 下水道特別会計	86
⑤ 財産区特別会計	86
⑥ 老人保健特別会計	88
⑦ 介護保険事業特別会計	88
⑧ 水道事業会計	90
⑨ 病院事業会計	90
(3) 地方債現在高の状況	91
(4) 公有財産の状況	91
(5) 市税収入状況の推移	92
2. 行 政	
(1) 貝塚市機構図	94
(2) 市職員数	95
(3) 課税関係諸証明交付件数	96
(4) 戸籍住民基本台帳・その他証明 取扱状況	96
(5) 市民の陳情・要望・市民相談受付件数	96
3. 選 挙	
(1) 選挙人名簿登録者数	
① 登録者総数	97
② 投票区別登録者数	97
(2) 選挙投票状況	98
(3) 農業委員会委員選挙人名簿登録者数	98
4. 市 議 会	
(1) 市議会本会議開会及び議案処理状況	99
(2) 市議会各委員会開催日数	99

## 第14章 警察・消防

1. 警 察	
(1) 刑法犯罪発生・検挙状況	100
(2) 交通事故発生件数	100
2. 消 防	
(1) 危険物許可施設数	101
(2) 火災発生状況	101
(3) 原因別火災発生件数	101
(4) 消防設備の状況	101
(5) 消防団の施設及び人員	102
(6) 消防団分団別人員	102
(7) 救急活動状況	102

# 第1章 市の概況

## 1. 貝塚市の沿革

### (1) 面積

平成18年10月1日現在

面積	東西	南北	境界	
43.99km <sup>2</sup>	16.0km	4.8km	(東) 和歌山県	(南) 熊取町・泉佐野市
			(西) 大阪湾	(北) 岸和田市

資料:企画課

### (2) 市域の変遷

旧 町 村	面積 (km <sup>2</sup> )	
全 域	43.99	
貝 塚 町	0.35	昭和6年4月1日合併
麻 生 郷 村 ・ 島 村	4.85	
南 近 義 村	4.75	
北 近 義 村	2.51	
木 島 村	5.01	昭和10年4月15日編入
西 葛 城 村	22.89	昭和14年4月 1日編入
臨 海 埋 立	3.59	昭和40年～(阪南3～6区)
二 色 港 埋 立	0.01	平成11年11月 1日編入
臨 海 埋 立	0.01	平成16年8月2日編入(阪南4区の一部)
臨 海 埋 立	0.01	平成17年5月1日編入(阪南4区の一部)
	0.01	平成18年10月1日国土交通省国土地理院「平成18年全国都道府県市区町村別面積調」にて修正

資料:企画課

### (3) 地目別有租地

各年1月1日現在 単位:m<sup>2</sup>・筆

年 次	総 数	田	畑	宅 地	山 林	雑 種 地 等	
						鉄道用地	そ の 他
平成 16年面積	17,541,631	3,837,447	1,536,785	7,585,386	3,341,183	180,075	1,060,755
筆数	72,409	8,771	3,585	50,113	5,279	1,238	3,423
17年面積	17,525,571	3,809,776	1,535,289	7,603,607	3,339,788	180,075	1,057,036
筆数	72,902	8,709	3,567	50,702	5,274	1,238	3,412
18年面積	17,518,780	3,771,307	1,526,687	7,650,066	3,335,089	180,643	1,054,988
筆数	73,276	8,624	3,563	51,110	5,273	1,239	3,467
19年面積	17,513,989	3,739,554	1,515,748	7,704,904	3,337,379	180,642	1,035,762
筆数	73,806	8,555	3,521	51,744	5,274	1,239	3,473
20年面積	17,499,036	3,716,153	1,509,204	7,769,121	3,339,231	180,670	984,657
筆数	74,292	8,489	3,513	52,348	5,281	1,271	3,390

資料:課税課

## 2. 人口等の状況

### (1) 年次別人口・世帯数の推移

年次	世帯数	人口			性比 (男=100)	1世帯当り 人員	人口密度 (1km <sup>2</sup> 当り)	備考
		総数	男	女				
大正2年	4,175	23,134	11,394	11,740	103.0%	5.5	573.2	
3	3,596	23,217	11,426	11,791	103.2%	6.5	575.2	
4	3,477	23,690	11,676	12,014	102.9%	6.8	587.0	
5	3,544	23,438	11,523	11,915	103.4%	6.6	580.7	
6	3,576	23,795	12,137	11,658	96.1%	6.7	589.6	
7	4,343	24,655	12,128	12,527	103.3%	5.7	610.9	
8	3,685	24,740	12,224	12,516	102.4%	6.7	613.0	
9	<b>5,047</b>	<b>24,768</b>	<b>11,898</b>	<b>12,870</b>	<b>108.2%</b>	<b>4.9</b>	<b>613.7</b>	第1回 国勢調査
10	3,881	24,907	12,400	12,507	100.9%	6.4	617.1	
11	4,266	25,749	12,905	12,844	99.5%	6.0	638.0	
12	4,567	25,746	12,887	12,859	99.8%	5.6	638.0	
13	4,464	25,998	12,953	13,045	100.7%	5.8	644.2	
14	<b>5,927</b>	<b>29,375</b>	<b>13,614</b>	<b>15,761</b>	<b>115.8%</b>	<b>5.0</b>	<b>727.8</b>	第2回 国勢調査
昭和元年	5,123	29,186	13,754	15,432	112.2%	5.7	723.1	
2	5,571	30,783	14,512	16,271	112.1%	5.5	762.7	
3	5,597	30,916	14,607	16,309	111.7%	5.5	766.0	
4	6,666	30,932	15,361	15,571	101.4%	4.6	766.4	
5	<b>6,618</b>	<b>31,320</b>	<b>14,675</b>	<b>16,645</b>	<b>113.4%</b>	<b>4.7</b>	<b>775.5</b>	第3回 国勢調査
6	6,544	32,162	16,256	15,906	97.8%	4.9	796.9	
7	6,333	31,606	14,776	16,830	113.9%	5.0	783.1	
8	6,546	34,513	15,773	18,740	118.8%	5.3	780.8	
9	7,023	36,272	16,383	19,889	121.4%	5.2	898.7	
10	<b>7,674</b>	<b>40,507</b>	<b>17,702</b>	<b>22,805</b>	<b>128.8%</b>	<b>5.3</b>	<b>1,003.6</b>	第4回 国勢調査
11	7,694	40,575	16,986	23,589	138.9%	5.3	1,005.3	
12	7,452	40,844	16,936	23,908	141.2%	5.5	1,012.0	

資料: 情報管理課

各年10月1日現在

年次	世帯数	人 口			性 比 (男=100)	1世帯当り 人 員	人口密度 (1km <sup>2</sup> 当り)	備 考
		総 数	男	女				
昭和13年	7,697	41,096	18,299	22,797	124.6%	5.3	1,018.2	
14	7,852	44,972	19,659	25,313	128.8%	5.7	1,114.4	
<b>15</b>	<b>7,949</b>	<b>42,797</b>	<b>19,144</b>	<b>23,653</b>	<b>123.6%</b>	<b>5.4</b>	<b>1,062.8</b>	<b>第5回 国勢調査</b>
16	8,210	44,826	21,216	23,610	111.3%	5.5	1,110.6	
17	8,253	43,642	20,418	23,224	113.7%	5.3	1,081.3	
<b>18</b>	<b>8,293</b>	<b>42,258</b>	<b>19,520</b>	<b>22,738</b>	<b>116.5%</b>	<b>5.1</b>	<b>1,047.0</b>	<b>市制施行</b>
19	8,336	40,969	18,818	22,151	117.7%	4.9	1,015.0	
20	9,586	44,075	20,077	23,998	119.5%	4.6	1,092.0	
21	9,412	43,150	19,484	23,666	121.5%	4.6	1,069.1	
<b>22</b>	<b>9,461</b>	<b>47,129</b>	<b>20,850</b>	<b>26,279</b>	<b>126.0%</b>	<b>5.0</b>	<b>1,167.7</b>	<b>第6回 国勢調査</b>
23	9,587	49,286	20,992	28,294	134.8%	5.1	1,221.1	
24	10,043	51,286	22,053	29,233	132.6%	5.1	1,270.7	
<b>25</b>	<b>9,778</b>	<b>53,586</b>	<b>22,696</b>	<b>30,890</b>	<b>136.1%</b>	<b>5.5</b>	<b>1,327.7</b>	<b>第7回 国勢調査</b>
26	10,252	56,400	23,718	32,682	137.8%	5.5	1,397.4	
27	10,463	55,428	24,252	31,176	128.6%	5.3	1,373.3	
28	10,612	57,062	24,596	32,466	132.0%	5.4	1,413.8	
29	10,743	57,601	24,782	32,819	132.4%	5.4	1,427.2	
<b>30</b>	<b>10,420</b>	<b>56,166</b>	<b>24,343</b>	<b>31,823</b>	<b>130.7%</b>	<b>5.4</b>	<b>1,391.6</b>	<b>第8回 国勢調査</b>
31	10,596	57,929	24,852	33,077	133.1%	5.5	1,484.9	
32	10,757	60,226	25,314	34,912	137.9%	5.6	1,492.2	
33	10,865	60,518	25,630	34,888	136.1%	5.6	1,499.4	
34	11,150	61,252	25,961	35,291	135.9%	5.5	1,517.6	
<b>35</b>	<b>11,523</b>	<b>61,067</b>	<b>26,109</b>	<b>34,958</b>	<b>133.9%</b>	<b>5.3</b>	<b>1,513.1</b>	<b>第9回 国勢調査</b>
36	11,823	63,123	27,203	35,920	132.0%	5.3	1,562.2	
37	11,946	64,184	27,915	36,269	129.9%	5.4	1,590.3	



## (1)年次別人口・世帯数の推移(つづき)

年次	世帯数	人口			性比 (男=100)	1世帯当り 人員	人口密度 (1km <sup>2</sup> 当り)	備考
		総数	男	女				
昭和38年	12,055	65,027	28,620	36,407	127.2%	5.4	1,611.2	
39	12,408	67,166	29,718	37,448	126.0%	5.4	1,664.2	
<b>40</b>	<b>14,772</b>	<b>69,365</b>	<b>30,845</b>	<b>38,520</b>	<b>124.9%</b>	<b>4.7</b>	<b>1,718.7</b>	第10回 国勢調査
41	15,165	70,105	31,523	38,582	122.4%	4.6	1,726.3	
42	15,226	70,147	31,890	38,257	120.0%	4.6	1,727.3	
43	15,397	70,755	32,480	38,275	117.8%	4.6	1,742.3	
44	15,724	71,691	33,227	38,464	115.8%	4.6	1,765.4	
<b>45</b>	<b>17,384</b>	<b>73,366</b>	<b>34,124</b>	<b>39,242</b>	<b>115.0%</b>	<b>4.2</b>	<b>1,806.6</b>	第11回 国勢調査
46	18,260	75,528	35,563	39,965	112.4%	4.1	1,859.4	
47	18,627	76,498	36,292	40,206	110.8%	4.1	1,883.2	
48	19,056	77,146	36,754	40,392	109.9%	4.0	1,898.3	
49	19,490	78,178	37,399	40,779	109.0%	4.0	1,921.3	
<b>50</b>	<b>20,396</b>	<b>79,506</b>	<b>38,214</b>	<b>41,292</b>	<b>108.1%</b>	<b>3.9</b>	<b>1,953.9</b>	第12回 国勢調査
51	20,677	80,210	38,702	41,508	107.3%	3.9	1,971.2	
52	20,941	80,683	39,071	41,612	106.5%	3.9	1,980.9	
53	21,159	80,977	39,280	41,697	106.2%	3.8	1,985.2	
54	21,308	81,040	39,337	41,703	106.0%	3.8	1,986.8	
<b>55</b>	<b>23,160</b>	<b>81,162</b>	<b>39,323</b>	<b>41,839</b>	<b>106.4%</b>	<b>3.5</b>	<b>1,990.0</b>	第13回 国勢調査
56	23,261	80,758	39,152	41,606	106.3%	3.5	1,979.8	
57	23,419	80,395	38,993	41,402	106.2%	3.4	1,969.5	
58	23,590	80,152	38,858	41,294	106.3%	3.4	1,963.5	
59	23,717	79,922	38,806	41,116	106.0%	3.4	1,957.9	
<b>60</b>	<b>23,265</b>	<b>79,591</b>	<b>38,657</b>	<b>40,934</b>	<b>105.9%</b>	<b>3.4</b>	<b>1,949.8</b>	第14回 国勢調査
61	23,476	79,504	38,561	40,943	106.2%	3.4	1,892.1	
62	23,783	79,606	38,643	40,963	106.0%	3.3	1,894.5	

資料:情報管理課

各年10月1日現在

年次	世帯数	人口			性比 (男 = 100)	1世帯当り 人員	人口密度 (1km <sup>2</sup> 当り)	備考
		総数	男	女				
昭和63年	24,182	79,915	38,773	41,142	106.1%	3.3	1,883.5	
平成元年	24,521	80,098	38,920	41,178	105.8%	3.3	1,847.7	
2	<b>24,057</b>	<b>79,234</b>	<b>38,347</b>	<b>40,887</b>	<b>106.6%</b>	<b>3.3</b>	<b>1,827.8</b>	第15回 国勢調査
3	24,464	79,737	38,606	41,131	106.5%	3.3	1,814.3	
4	25,107	80,524	39,091	41,433	106.0%	3.2	1,832.2	
5	25,769	81,464	39,551	41,913	106.0%	3.2	1,853.6	
6	26,918	83,435	40,550	42,885	105.8%	3.1	1,898.4	
7	<b>26,956</b>	<b>84,653</b>	<b>41,047</b>	<b>43,606</b>	<b>106.2%</b>	<b>3.1</b>	<b>1,926.1</b>	第16回 国勢調査
8	27,272	84,758	41,087	43,671	106.3%	3.1	1,928.5	
9	28,048	86,019	41,744	44,275	106.1%	3.1	1,957.2	
10	28,594	86,796	42,155	44,641	105.9%	3.0	1,974.9	
11	29,167	87,360	42,370	44,990	106.2%	3.0	1,987.3	
12	<b>29,716</b>	<b>88,523</b>	<b>42,877</b>	<b>45,646</b>	<b>106.5%</b>	<b>3.0</b>	<b>2,013.7</b>	第17回 国勢調査
13	30,137	88,678	42,914	45,764	106.6%	3.0	2,017.2	
14	30,799	89,194	43,231	45,963	106.3%	2.9	2,029.0	
15	31,337	89,583	43,427	46,156	106.3%	2.9	2,037.8	
16	31,748	89,756	43,417	46,339	106.7%	2.8	2,041.3	
17	<b>31,592</b>	<b>90,314</b>	<b>43,689</b>	<b>46,625</b>	<b>106.7%</b>	<b>2.9</b>	<b>2,053.5</b>	第18回 国勢調査
18	32,120	90,406	43,696	46,710	106.9%	2.8	2,055.6	
19	32,622	90,572	43,719	46,853	107.2%	2.8	2,058.9	
20	<b>33,079</b>	<b>90,540</b>	<b>43,719</b>	<b>46,821</b>	<b>107.1%</b>	<b>2.7</b>	<b>2,058.2</b>	

(2)人口動態

年次	自然動態			社会動態		
	出生	死亡	増減	転入	転出	増減
平成 9年	1,000	623	377	5,031	3,914	1,117
10年	999	637	362	4,098	3,749	349
11年	1,021	651	370	4,342	4,046	296
12年	1,060	668	392	4,353	3,856	497
13年	986	657	329	3,923	4,063	△ 140
14年	1,005	694	311	4,201	4,086	115
15年	995	690	305	4,072	3,907	165
16年	956	713	243	3,734	3,711	23
17年	886	699	187	3,788	3,566	222
18年	923	777	146	3,500	3,508	△ 8
19年	861	728	133	3,499	3,694	△ 195
20年	874	769	105	3,413	3,268	145

(注)1 自然動態、社会動態は、住民基本台帳法及び外国人登録法による届出数

(社会動態は市内異動は含まず)

2 婚姻、離婚は、人口動態調査による。

3 比率に用いる人口は、各年10月1日現在の人口(外国人を含む)による。

資料:市民課

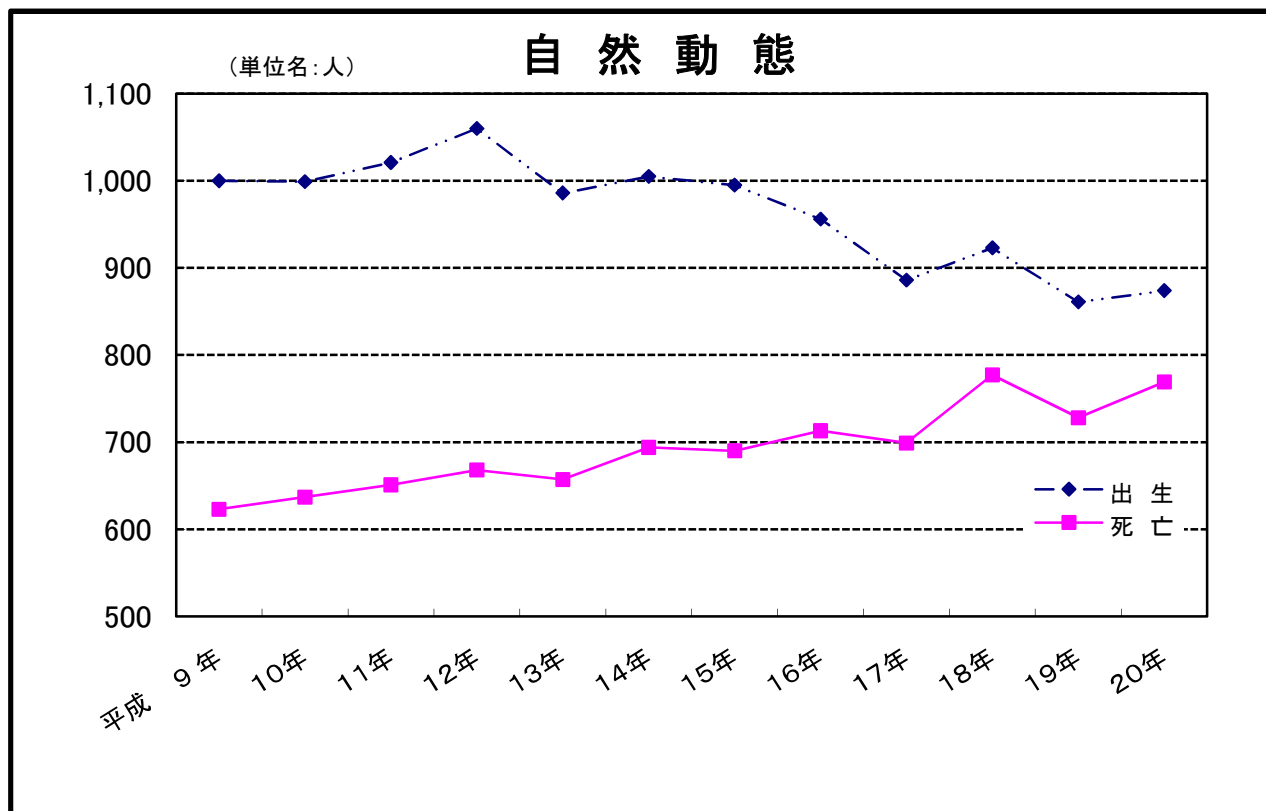

比 率 (1,000人につき)				婚 姻	離 婚
自 然 動 態		社 会 動 態			
出 生	死 亡	転 入	転 出		
11.6	7.2	58.5	45.5	632	182
11.5	7.3	47.2	43.2	579	201
11.7	7.4	49.6	46.2	568	217
11.7	7.5	49.1	43.5	593	233
11.1	7.4	44.2	45.8	601	241
11.2	7.7	47.1	45.8	551	224
11.1	7.7	45.7	43.8	486	225
10.6	7.9	41.6	41.3	467	211
9.8	7.7	41.9	39.4	482	215
10.2	8.6	38.7	38.8	451	235
9.5	8.0	38.6	40.7	453	210
9.6	8.5	37.6	36.0	500	213

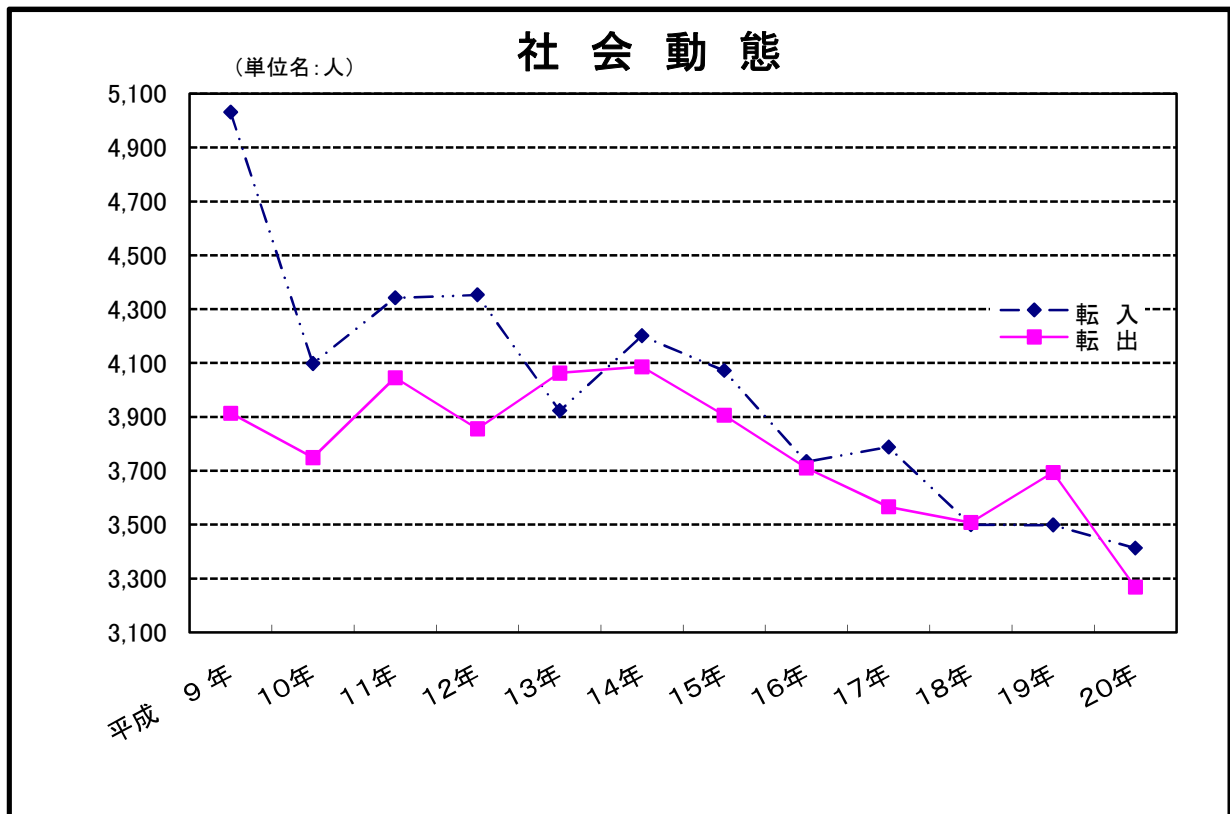

## (3)年齢別・男女別人口(住民基本台帳)

年 齢 別	総 数	男	女	年 齢 別	総 数	男	女
<b>総 数</b>	<b>90,084</b>	<b>43,601</b>	<b>46,483</b>				
<b>0 ～ 4</b>	<b>4,642</b>	<b>2,389</b>	<b>2,253</b>	<b>25 ～ 29</b>	<b>4,905</b>	<b>2,400</b>	<b>2,505</b>
0	831	426	405	25	943	474	469
1	900	442	458	26	964	452	512
2	925	487	438	27	925	461	464
3	964	507	457	28	1,031	493	538
4	1,022	527	495	29	1,042	520	522
<b>5 ～ 9</b>	<b>5,218</b>	<b>2,616</b>	<b>2,602</b>	<b>30 ～ 34</b>	<b>6,365</b>	<b>3,114</b>	<b>3,251</b>
5	1,009	514	495	30	1,090	517	573
6	1,046	521	525	31	1,133	581	552
7	1,003	495	508	32	1,312	607	705
8	1,069	526	543	33	1,369	681	688
9	1,091	560	531	34	1,461	728	733
<b>10 ～ 14</b>	<b>5,044</b>	<b>2,561</b>	<b>2,483</b>	<b>35 ～ 39</b>	<b>7,577</b>	<b>3,726</b>	<b>3,851</b>
10	1,012	516	496	35	1,554	761	793
11	1,009	526	483	36	1,477	699	778
12	992	483	509	37	1,534	772	762
13	965	489	476	38	1,594	776	818
14	1,066	547	519	39	1,418	718	700
<b>15 ～ 19</b>	<b>4,690</b>	<b>2,376</b>	<b>2,314</b>	<b>40 ～ 44</b>	<b>6,581</b>	<b>3,318</b>	<b>3,263</b>
15	942	482	460	40	1,376	684	692
16	935	491	444	41	1,404	700	704
17	958	495	463	42	1,131	564	567
18	903	430	473	43	1,360	679	681
19	952	478	474	44	1,310	691	619
<b>20 ～ 24</b>	<b>4,538</b>	<b>2,230</b>	<b>2,308</b>	<b>45 ～ 49</b>	<b>5,459</b>	<b>2,761</b>	<b>2,698</b>
20	894	437	457	45	1,183	619	564
21	922	457	465	46	1,147	565	582
22	878	437	441	47	1,030	536	494
23	897	434	463	48	1,026	502	524
24	947	465	482	49	1,073	539	534

資料:情報管理課

平成20年10月1日現在

年齢別	総数	男	女	年齢別	総数	男	女
<b>50～54</b>	<b>4,989</b>	<b>2,501</b>	<b>2,488</b>	<b>75～79</b>	<b>3,490</b>	<b>1,478</b>	<b>2,012</b>
50	981	480	501	75	823	357	466
51	939	455	484	76	780	313	467
52	1,025	538	487	77	667	274	393
53	994	502	492	78	606	268	338
54	1,050	526	524	79	614	266	348
<b>55～59</b>	<b>6,175</b>	<b>3,014</b>	<b>3,161</b>	<b>80～84</b>	<b>2,216</b>	<b>841</b>	<b>1,375</b>
55	1,101	504	597	80	529	202	327
56	1,136	578	558	81	500	206	294
57	1,223	608	615	82	461	182	279
58	1,210	573	637	83	383	141	242
59	1,505	751	754	84	343	110	233
<b>60～64</b>	<b>6,039</b>	<b>2,954</b>	<b>3,085</b>	<b>85～89</b>	<b>1,160</b>	<b>340</b>	<b>820</b>
60	1,472	749	723	85	335	113	222
61	1,432	699	733	86	262	84	178
62	944	470	474	87	216	65	151
63	982	457	525	88	195	44	151
64	1,209	579	630	89	152	34	118
<b>65～69</b>	<b>5,643</b>	<b>2,628</b>	<b>3,015</b>	<b>90～94</b>	<b>489</b>	<b>104</b>	<b>385</b>
65	1,200	578	622	90	117	31	86
66	1,259	583	676	91	123	24	99
67	1,188	542	646	92	106	22	84
68	1,093	510	583	93	78	14	64
69	903	415	488	94	65	13	52
<b>70～74</b>	<b>4,722</b>	<b>2,221</b>	<b>2,501</b>	<b>95～99</b>	<b>127</b>	<b>24</b>	<b>103</b>
70	943	489	454	95	52	10	42
71	1,006	472	534	96	34	9	25
72	979	449	530	97	17	2	15
73	924	427	497	98	14	2	12
74	870	384	486	99	10	1	9
				<b>100～</b>	<b>15</b>	<b>5</b>	<b>10</b>

## (4)住民基本台帳及び外国人登録人口・世帯数

各年12月末現在

年次	住 民 本 台 帳					外 国 人 登 録			
	世帯数	人 口			世帯数	人 口			
		総 数	男	女		総 数	男	女	
平成 15年	32,603	89,296	43,359	45,937	382	576	257	319	
16年	33,009	89,567	43,422	46,145	384	574	257	317	
17年	33,628	89,952	43,607	46,345	387	566	252	314	
18年	34,103	90,079	43,653	46,426	387	554	243	311	
19年	34,497	90,017	43,550	46,467	400	551	258	293	
20年	35,025	90,189	43,635	46,554	437	586	281	305	

資料:市民課

## (5)国籍別外国人登録人口

各年12月末現在

国 籍	平成16年		平成17年		平成18年		平成19年		平成20年	
	世帯数	人 口	世帯数	人 口	世帯数	人 口	世帯数	人 口	世帯数	人 口
総 数	394	574	395	566	394	554	413	551	457	586
韓国及び朝鮮	234	368	234	348	226	329	227	315	224	304
アメリカ	3	3	4	4	3	3	4	4	7	7
中 国	65	96	73	108	69	108	82	121	112	152
フィリピン	34	39	23	28	31	37	33	37	35	39
イタリア	1	1	1	1	1	1	2	2	2	2
カナダ	3	3	4	4	1	1	1	1	1	1
ブラジル	4	4	7	12	7	11	6	7	13	15
ボリヴィア	1	1	1	1	1	1	1	1	1	1
ドイツ	2	2	1	1	1	1	1	1	1	1
タイ	10	12	8	11	9	10	9	9	9	9
コロンビア	1	1	2	2	2	2	1	1	1	1
インドネシア	1	1	2	2	2	2	2	2	1	1
オーストラリア	2	2	2	2	2	2	2	2	2	2
ペル ー	2	2	3	3	3	3	3	3	4	4
英 国	2	2	1	1	1	1	—	—	2	2
ヴェトナム	13	21	15	21	19	24	20	26	26	29
ニュージーランド	2	2	1	1	1	1	1	1	1	1
ポーランド	1	1	2	2	1	1	1	1	1	1
ハンガリー	1	1	1	1	1	1	1	1	1	1
マ リ	1	1	0	0	1	1	1	1	1	1
ルーマニア	5	5	2	2	1	1	1	1	1	1
ウクライナ	2	2	2	2	2	2	2	2	1	1
イ ラ ン	1	1	1	1	1	1	1	1	1	1
パキスタン	2	2	2	5	2	4	1	1	1	1
ナイジェリア	1	1	1	1	1	1	1	1	1	1
フィンランド	—	—	1	1	1	1	1	1	1	1
ミクロネシア	1	1	1	1	1	1	1	1	—	—
イ ン ド	—	—	—	—	2	2	5	5	4	4
アイスランド	—	—	—	—	1	1	—	—	—	—
アルバニア	—	—	—	—	—	—	1	1	1	1
フ ラ ン ス	—	—	—	—	—	—	1	1	1	1

資料:市民課

## (6) 従前の住所地別転入人口

各年12月末現在

従前の住所地	平成16年	平成17年	平成18年	平成19年	平成20年
北海道	32	23	24	22	14
青森県	2	3	3	2	2
岩手県	2	5	0	1	0
宮城県	11	10	19	4	5
秋田県	—	1	2	—	0
山形県	—	1	5	1	1
福島県	1	7	7	2	1
茨城県	12	9	20	6	18
栃木県	3	6	2	1	0
群馬県	6	2	7	4	3
埼玉県	7	12	10	16	14
千葉県	50	53	56	56	50
東京都	65	52	64	76	52
神奈川県	48	46	45	44	56
新潟県	7	7	12	23	8
富山県	4	8	4	4	13
石川県	11	9	16	1	8
福井県	6	7	1	9	5
山梨県	—	5	1	—	1
長野県	5	4	5	6	8
岐阜県	7	6	4	6	5
静岡県	12	15	13	6	15
愛知県	46	48	42	52	52
三重県	15	23	17	10	25
滋賀県	6	27	19	15	19
京都府	56	62	64	49	30
大阪府	2,583	2,521	2,297	2,271	2,241
兵庫県	138	149	94	111	131
奈良県	38	51	50	40	45
和歌山県	127	139	143	123	118
鳥取県	9	8	6	1	8
島根県	7	12	5	7	11
岡山県	20	14	16	16	8
広島県	28	29	22	37	26
山口県	16	9	16	13	11
徳島県	10	18	10	12	12
香川県	26	8	19	16	20
愛媛県	4	13	13	19	5
高知県	9	13	10	18	6
福岡県	35	55	47	45	27
佐賀県	1	7	6	11	6
長崎県	33	42	19	20	16
熊本県	12	7	10	17	3
大分県	5	4	7	17	12
宮崎県	21	11	5	21	16
鹿児島県	13	24	21	22	8
沖縄県	26	28	25	31	35
外国	69	49	62	74	58
従前の住所なし	—	—	—	—	—

資料:市民課



## 第 2 章 国勢調査

### 1. 人口・世帯数の状況

#### (1) 年齢別・男女別(5歳階級)人口

年 齢 別	昭 和 5 5 年			昭 和 6 0 年			平 成 2 年		
	総 数	男	女	総 数	男	女	総 数	男	女
総 数	81,162	39,323	41,839	79,591	38,657	40,934	79,234	38,347	40,887
0 ～ 4	5,512	2,783	2,729	4,392	2,302	2,090	4,026	2,046	1,980
5 ～ 9	7,136	3,621	3,515	5,135	2,630	2,505	4,411	2,280	2,131
10 ～ 14	6,831	3,505	3,326	6,802	3,445	3,357	5,126	2,607	2,519
15 ～ 19	6,917	3,136	3,781	7,309	3,398	3,911	7,122	3,365	3,757
20 ～ 24	5,401	2,533	2,868	5,880	2,834	3,046	6,358	3,055	3,303
25 ～ 29	5,712	2,751	2,961	4,633	2,295	2,338	5,294	2,621	2,673
30 ～ 34	7,272	3,632	3,640	5,303	2,579	2,724	4,520	2,285	2,235
35 ～ 39	6,754	3,351	3,403	6,861	3,482	3,379	5,160	2,516	2,644
40 ～ 44	6,134	3,140	2,994	6,441	3,177	3,264	6,679	3,354	3,325
45 ～ 49	5,748	2,895	2,853	5,907	2,989	2,918	6,330	3,095	3,235
50 ～ 54	4,667	2,372	2,295	5,467	2,733	2,734	5,784	2,934	2,850
55 ～ 59	3,484	1,625	1,859	4,448	2,252	2,196	5,186	2,562	2,624
60 ～ 64	2,762	1,181	1,581	3,319	1,518	1,801	4,210	2,101	2,109
65 ～ 69	2,581	1,097	1,484	2,582	1,068	1,514	3,008	1,295	1,713
70 ～ 74	1,997	841	1,156	2,286	922	1,364	2,280	878	1,402
75 ～ 79	1,329	547	782	1,611	628	983	1,933	740	1,193
80 ～ 84	669	227	442	802	289	513	1,120	378	742
85歳以上	252	83	169	400	109	291	579	173	406
年齢不詳	4	3	1	13	7	6	108	62	46

(参考)

0 ～ 14	19,479	9,909	9,570	16,329	8,377	7,952	13,563	6,933	6,630
15 ～ 64	54,851	26,616	28,235	55,568	27,257	28,311	56,643	27,888	28,755
65歳以上	6,828	2,795	4,033	7,681	3,016	4,665	8,920	3,464	5,456

(注)年齢不詳は含まない

資料:情報管理課

各年10月1日現在

平成7年			平成12年			平成17年		
総数	男	女	総数	男	女	総数	男	女
84,653	41,047	43,606	88,523	42,877	45,646	90,314	43,689	46,625
4,661	2,403	2,258	5,130	2,575	2,555	4,925	2,515	2,410
4,664	2,317	2,347	4,951	2,538	2,413	5,210	2,657	2,553
4,812	2,438	2,374	4,699	2,339	2,360	4,939	2,542	2,397
5,422	2,622	2,800	4,857	2,412	2,445	4,563	2,225	2,338
6,793	3,308	3,485	5,219	2,524	2,695	4,658	2,273	2,385
6,370	3,085	3,285	6,931	3,316	3,615	5,372	2,622	2,750
5,931	2,955	2,976	6,906	3,341	3,565	7,184	3,451	3,733
5,270	2,653	2,617	6,139	3,126	3,013	6,880	3,366	3,514
5,652	2,813	2,839	5,279	2,616	2,663	6,156	3,131	3,025
6,980	3,523	3,457	5,727	2,888	2,839	5,111	2,530	2,581
6,403	3,164	3,239	6,937	3,508	3,429	5,678	2,804	2,874
5,597	2,805	2,792	6,320	3,050	3,270	6,871	3,469	3,402
4,998	2,420	2,578	5,555	2,754	2,801	6,180	2,952	3,228
3,961	1,930	2,031	4,797	2,255	2,542	5,344	2,626	2,718
2,787	1,172	1,615	3,704	1,730	1,974	4,427	1,994	2,433
1,986	723	1,263	2,474	994	1,480	3,220	1417	1,803
1,440	488	952	1,499	491	1,008	1,978	718	1,260
889	204	685	1,281	352	929	1,576	368	1,208
37	24	13	118	68	50	42	29	13
14,137	7,158	6,979	14,780	7,452	7,328	15,074	7,714	7,360
59,416	29,348	30,068	59,870	29,535	30,335	58,653	28,823	29,830
11,063	4,517	6,546	13,755	5,822	7,933	16,545	7,123	9,422

## (2)年齢別・男女別人口

年 齢 別	総 数	男	女	年 齢 別	総 数	男	女
<b>総 数</b>	<b>90,314</b>	<b>43,689</b>	<b>46,625</b>	<b>25 ~ 29</b>	<b>5,372</b>	<b>2,622</b>	<b>2,750</b>
				25	934	457	477
<b>0 ~ 4</b>	<b>4,925</b>	<b>2,515</b>	<b>2,410</b>	26	1,013	509	504
0	895	472	423	27	1,064	517	547
1	975	500	475	28	1,084	548	536
2	1,019	528	491	29	1,277	591	686
3	1,026	521	505	<b>30 ~ 34</b>	<b>7,184</b>	<b>3,451</b>	<b>3,733</b>
4	1,010	494	516	30	1,327	644	683
<b>5 ~ 9</b>	<b>5,210</b>	<b>2,657</b>	<b>2,553</b>	31	1,378	656	722
5	1,099	559	540	32	1,502	706	796
6	1,067	543	524	33	1,453	685	768
7	1,022	519	503	34	1,524	760	764
8	1,031	551	480	<b>35 ~ 39</b>	<b>6,880</b>	<b>3,366</b>	<b>3,514</b>
9	991	485	506	35	1,546	742	804
<b>10 ~ 14</b>	<b>4,939</b>	<b>2,542</b>	<b>2,397</b>	36	1,425	720	705
10	969	479	490	37	1,397	686	711
11	1,056	548	508	38	1,414	694	720
12	969	498	471	39	1,098	524	574
13	952	503	449	<b>40 ~ 44</b>	<b>6,156</b>	<b>3,131</b>	<b>3,025</b>
14	993	514	479	40	1,390	685	705
<b>15 ~ 19</b>	<b>4,563</b>	<b>2,225</b>	<b>2,338</b>	41	1,355	709	646
15	917	432	485	42	1,182	612	570
16	941	474	467	43	1,187	584	603
17	919	450	469	44	1,042	541	501
18	903	444	459	<b>45 ~ 49</b>	<b>5,111</b>	<b>2,530</b>	<b>2,581</b>
19	883	425	458	45	1,044	503	541
<b>20 ~ 24</b>	<b>4,658</b>	<b>2,273</b>	<b>2,385</b>	46	1,082	540	542
20	923	459	464	47	1,009	489	520
21	964	480	484	48	933	454	479
22	942	453	489	49	1,043	544	499
23	907	433	474				
24	922	448	474				

資料:情報管理課

平成17年10月1日現在

年 齢 別	総 数	男	女	年 齢 別	総 数	男	女
<b>50 ～ 54</b>	<b>5,678</b>	<b>2,804</b>	<b>2,874</b>	<b>75 ～ 79</b>	<b>3,220</b>	<b>1,417</b>	<b>1,803</b>
50	1,032	521	511	75	692	328	364
51	1,072	540	532	76	730	343	387
52	1,143	524	619	77	657	268	389
53	1,184	601	583	78	596	258	338
54	1,247	618	629	79	545	220	325
<b>55 ～ 59</b>	<b>6,871</b>	<b>3,469</b>	<b>3,402</b>	<b>80 ～ 84</b>	<b>1,978</b>	<b>718</b>	<b>1,260</b>
55	1,290	638	652	80	478	196	282
56	1,527	760	767	81	419	146	273
57	1,530	796	734	82	449	171	278
58	1,494	739	755	83	339	107	232
59	1,030	536	494	84	293	98	195
<b>60 ～ 64</b>	<b>6,180</b>	<b>2,952</b>	<b>3,228</b>	<b>85 ～ 89</b>	<b>1,024</b>	<b>246</b>	<b>778</b>
60	1,037	484	553	85	288	70	218
61	1,268	612	656	86	211	55	156
62	1,262	622	640	87	184	48	136
63	1,352	636	716	88	162	36	126
64	1,261	598	663	89	179	37	142
<b>65 ～ 69</b>	<b>5,344</b>	<b>2,626</b>	<b>2,718</b>	<b>90 ～ 94</b>	<b>445</b>	<b>98</b>	<b>347</b>
65	1,159	556	603	90	136	33	103
66	964	464	500	91	112	24	88
67	1,022	545	477	92	91	17	74
68	1,103	535	568	93	60	15	45
69	1,096	526	570	94	46	9	37
<b>70 ～ 74</b>	<b>4,427</b>	<b>1,994</b>	<b>2,433</b>	<b>95 ～ 99</b>	<b>94</b>	<b>22</b>	<b>72</b>
70	986	472	514	95	33	5	28
71	927	427	500	96	30	6	24
72	914	423	491	97	15	8	7
73	875	364	511	98	11	3	8
74	725	308	417	99	5	—	5
				<b>100</b>	<b>13</b>	<b>2</b>	<b>11</b>
				不 詳	42	29	13

## (3) 小学校区別・町別・男女別人口

町名	総数	男	女
総数	90,314	43,689	46,625
津田小学校区	3,673	1,721	1,952
東小学校区	11,258	5,389	5,869
西小学校区	14,033	6,828	7,205
南小学校区	13,073	6,276	6,797
北小学校区	6,605	3,119	3,486
中央小学校区	14,759	7,134	7,625
木島小学校区	12,553	6,204	6,349
葛城小学校区	4,364	2,157	2,207
永寿小学校区	4,596	2,151	2,445
二色小学校区	5,400	2,710	2,690
津田北町	1,135	531	604
津田南町	932	430	502
堀1丁目	1,265	578	687
堀2丁目	683	325	358
堀3丁目	923	435	488
小瀬	982	482	500
小瀬1丁目	1,026	496	530
久保府住	3,271	1,600	1,671
久保府田	876	386	490
半田門前	3,340	1,593	1,747
半田住宅	329	220	109
半田住宅	46	17	29
桜塚	764	321	443
ユニチ	29	10	19
新福井	1,337	663	674
新福田	886	439	447
東	1,586	735	851
海塚	1,938	919	1,019
海塚3丁目	347	149	198
北	1,688	804	884
中	381	173	208
近西	506	230	276
西	646	313	333
港	1	1	—
南	1,098	530	568
新	437	217	220
脇	62	28	34
脇浜1丁目	421	202	219
脇浜2丁目	475	229	246
脇浜3丁目	1,309	648	661
脇浜4丁目	838	383	455
沢	5,743	2,819	2,924
浦	1,164	554	610
加	297	142	155

(注) 小学校区は町別の区割りとは必ずしも一致していません。

資料: 情報管理課

平成17年10月1日現在

町名	総数	男	女
加神1丁目	749	372	377
加神2丁目	537	245	292
畠中	101	52	49
畠中1丁目	499	263	236
畠中2丁目	1,401	674	727
窪田	2,010	947	1,063
王子	2,381	1,169	1,212
王子新田	375	173	202
王子住宅	262	118	144
二色ノ浜荘園	600	276	324
地蔵蔵堂	1,081	531	550
地蔵堂ニュータウン	1,464	692	772
堤	1,046	518	528
橋本	2,074	1,044	1,030
橋本新田	291	127	164
旭ヶ丘	330	160	170
和泉	1,159	521	638
中央団地	686	331	355
鳥羽	1,007	489	518
石才	1,342	634	708
近義の里	645	318	327
麻生	3,871	1,901	1,970
清児	1,214	567	647
清児新町	174	91	83
サンシテ	2,729	1,310	1,419
名越	2,085	1,044	1,041
清名台	1,241	613	628
森府	2,482	1,298	1,184
森府住松	503	235	268
三ツ松	2,795	1,366	1,429
三ツ松西之町	146	67	79
三ツ松府住	3,461	1,636	1,825
三ツ松第2	989	448	541
水間	2,036	981	1,055
三ヶ山	1,029	508	521
木積	1,967	980	987
馬場	980	470	510
柜谷	46	27	19
大川	23	11	12
蕃原	319	161	158
二色1丁目	1,283	673	610
二色2丁目	2,464	1,226	1,238
二色3丁目	892	438	454
二色4丁目	752	364	388
二色北町	—	—	—
二色中町	9	9	—
二色南町	—	—	—
東山3丁目	23	9	14

## (4)町別・世帯人員別世帯数

町名	総数		普通		
	世帯数	世帯人員	総数	1人	2人
総数	31,592	90,314	31,500	6,827	8,537
津田北町	441	1,135	441	99	128
津田南町	364	932	364	87	121
堀1丁目	415	1,265	414	97	108
堀2丁目	261	683	261	62	91
堀3丁目	373	923	372	108	117
小瀬1丁目	411	982	411	147	103
久保府住田	1,174	3,271	1,172	214	372
久保府住田	379	876	379	107	126
半田門前	1,282	3,340	1,282	331	351
半田住宅	44	329	43	6	13
半田住宅	25	46	25	10	11
桜二丁目	335	764	335	102	116
新福井田	9	29	8	3	2
新福井田	499	1,337	499	120	121
新福東塚	367	886	367	128	92
新福東塚	726	1,586	723	265	227
海塚3丁目	831	1,938	830	298	238
海塚3丁目	159	347	159	63	47
海塚中	622	1,688	622	138	166
海塚中	171	381	171	72	40
近西木町	193	506	193	47	60
近西木町	230	646	230	51	61
近西港	1	1	—	—	—
南新脇町	413	1,098	413	102	121
南新脇町	157	437	156	28	50
南新脇町	22	62	22	3	8
南新脇町	166	421	166	56	41
南新脇町	150	475	150	17	35
南新脇町	491	1,309	491	158	82
南新脇町	341	838	338	93	112
南新脇町	2,166	5,743	2,137	554	522
浦加神田	485	1,164	485	160	126
浦加神田	119	297	119	22	47
浦加神田	274	749	272	56	78
浦加神田	189	537	189	35	61
浦加神田	26	101	26	1	3
浦加神田	211	499	211	88	34
浦加神田	488	1,401	488	87	127
浦加神田	680	2,010	680	109	186

(注)総数は世帯の種類「不詳」を含む

資料:情報管理課

平成17年10月1日現在

世帯				施設等の世帯	
3人	4人	5人	6人以上	世帯数	世帯人員
6,318	6,277	2,270	1,271	52	2,849
110	73	28	3	—	—
66	55	28	7	—	—
77	72	32	28	1	96
34	46	20	8	—	—
49	71	20	7	1	5
60	71	17	13	—	—
78	72	24	22	—	—
219	239	84	44	—	—
90	37	16	3	—	—
268	212	80	40	—	—
10	6	6	2	1	201
3	—	1	—	—	—
54	50	10	3	—	—
—	3	—	—	1	10
125	88	28	17	—	—
62	55	17	13	—	—
104	91	30	6	—	—
119	108	44	23	—	—
27	12	3	7	—	—
135	124	43	16	—	—
25	21	8	5	—	—
34	36	7	9	—	—
39	49	23	7	—	—
—	—	—	—	1	1
72	72	33	13	—	—
37	24	11	6	1	9
5	4	—	2	—	—
26	24	10	9	—	—
31	49	10	8	—	—
91	108	33	19	—	—
60	54	12	7	3	20
440	429	128	64	3	38
91	76	22	10	—	—
29	15	3	3	—	—
58	50	22	8	—	—
33	33	17	10	—	—
7	7	4	4	—	—
33	38	16	2	—	—
108	116	35	15	—	—
121	189	47	28	—	—



## (4)町別・世帯人員別世帯数(つづき)

町名	総数		普通		
	世帯数	世帯人員	総数	1人	2人
王子	763	2,381	761	82	198
王子新田	111	375	110	10	36
王子住宅	90	262	90	11	26
二色ノ浜荘園	207	600	207	17	79
地蔵堂	365	1,081	365	67	77
地蔵堂ニュータウン	474	1,464	474	51	124
堤	347	1,046	347	63	69
橋本	607	2,074	605	140	148
橋本新田	122	291	122	32	44
旭ヶ丘	158	330	158	53	68
和泉台	531	1,159	531	171	198
中央団地	252	686	252	15	94
鳥羽	377	1,007	377	106	87
石才里	432	1,342	431	62	90
近義の	222	645	222	24	79
麻生中	1,282	3,871	1,282	230	262
清児	367	1,214	367	30	88
清児新町	49	174	49	2	12
サンシテイ	870	2,729	870	88	188
名越	615	2,085	614	77	136
清名台	419	1,241	419	63	119
森府	431	2,482	422	29	113
森府住	245	503	245	97	83
三ツ松	801	2,795	800	75	219
三ツ松西之町	68	146	68	22	26
三ツ松府住	1,444	3,461	1,444	381	497
三ツ松第2	366	989	366	64	111
水間	466	2,036	449	123	115
三ヶ山	274	1,029	271	54	61
木積	600	1,967	600	96	138
馬場	277	980	277	26	56
柵谷	13	46	13	2	2
大川	8	23	8	3	1
蕎原	83	319	83	10	16
二色1丁目	441	1,283	441	92	81
二色2丁目	846	2,464	846	116	236
二色3丁目	260	892	260	12	61
二色4丁目	239	752	239	18	74
二色北町	—	—	—	—	—
二色中町	9	9	—	—	—
二色南町	—	—	—	—	—
東山3丁目	7	23	7	—	2

平成17年10月1日現在

世帯				施設等の世帯	
3人	4人	5人	6人以上	世帯数	世帯人員
177	211	56	37	—	—
20	24	10	10	1	25
24	19	9	1	—	—
55	32	14	10	—	—
87	85	37	12	—	—
110	128	48	13	—	—
83	89	27	16	—	—
110	121	58	28	2	360
25	15	2	4	—	—
18	9	9	1	—	—
80	63	14	5	—	—
101	32	8	2	—	—
75	72	17	20	—	—
113	102	40	24	1	4
53	43	12	11	—	—
304	299	134	53	—	—
96	89	30	34	—	—
4	21	8	2	—	—
199	316	71	8	—	—
124	149	73	55	1	50
96	86	31	24	—	—
86	109	43	42	9	1,052
35	20	7	3	—	—
121	175	106	104	1	24
12	6	—	2	—	—
297	198	47	24	—	—
98	63	25	5	—	—
62	76	43	30	17	790
51	37	34	34	3	159
109	116	72	69	—	—
61	62	35	37	—	—
1	4	3	1	—	—
1	1	1	1	—	—
14	13	11	19	—	—
93	133	35	7	—	—
187	229	72	6	—	—
55	86	29	17	—	—
49	63	26	9	—	—
—	—	—	—	—	—
—	—	—	—	5	5
—	—	—	—	—	—
2	2	1	—	—	—

## 2. 住居の状況

### (1) 住居の種類・住宅の所有の関係別一般世帯数

町名	総数	住宅に住む一般世帯						住宅以外に住む一般世帯
		総数	持ち家	公営・都市機構・公社の借家	民営の借家	給与社宅	間借り	
総数	31,500	31,332	19,436	4,938	5,464	932	562	168
津田北町	441	441	247	158	33	—	3	—
津田南町	364	363	280	—	61	16	6	1
堀1丁目	414	414	259	—	140	7	8	—
堀2丁目	261	261	152	85	8	14	2	—
堀3丁目	372	372	280	—	67	19	6	—
小瀬	411	409	209	—	190	5	5	2
小瀬1丁目	364	364	188	—	166	5	5	—
久保府住田	1,172	1,163	860	135	140	3	25	9
久保府住田	379	379	—	376	—	—	3	—
半田門前	1,282	1,280	693	—	556	9	22	2
半田門前	43	43	30	—	10	—	3	—
半田住宅	25	25	1	23	1	—	—	—
桜ユニチカ	335	335	7	326	2	—	—	—
ユニチカ	8	5	1	—	—	4	—	3
新福井田	499	499	270	—	209	5	15	—
新福井田	367	362	169	15	171	5	2	5
東塚	723	723	119	514	82	2	6	—
東塚	830	824	569	—	228	11	16	6
海塚3丁目	159	159	90	—	63	2	4	—
海塚北中	622	622	516	—	96	5	5	—
海塚北中	171	171	92	—	65	13	1	—
近西木町	193	193	156	—	33	2	2	—
近西木町	230	230	186	—	40	1	3	—
港	—	—	—	—	—	—	—	—
南新町	413	412	315	—	84	4	9	1
南新町	156	156	105	—	46	4	1	—
脇浜	22	22	16	—	5	1	—	—
脇浜1丁目	166	165	101	—	60	2	2	1
脇浜2丁目	150	150	119	—	23	2	6	—
脇浜3丁目	491	491	375	—	20	2	94	—
脇浜4丁目	338	334	119	195	17	—	3	4
沢	2,137	2,129	1,387	45	643	20	34	8
浦加田	485	485	222	49	195	14	5	—
浦加田	119	119	113	—	—	—	6	—
加神1丁目	272	272	174	—	85	9	4	—
加神2丁目	189	189	151	—	30	1	7	—
畠中	26	26	17	—	9	—	—	—
畠中1丁目	211	211	92	—	87	29	3	—
畠中2丁目	488	488	404	—	75	2	7	—
窪田	680	650	548	—	94	5	3	30

資料: 情報管理課

平成17年10月1日現在

町名	総数	住宅に住む一般世帯						住宅以外に住む一般世帯
		総数	持ち家	公営・都市機構・公社の借家	民営の借家	給与社宅	間借り	
王子	761	761	689	—	57	6	9	—
王子新田	110	99	93	—	2	—	4	11
王子住宅	90	90	5	80	4	—	1	—
二色ノ浜荘園	207	207	180	—	23	3	1	—
地蔵堂	365	364	245	—	104	3	12	1
地蔵堂ニュータウン	474	474	445	—	25	3	1	—
堤	347	347	241	—	95	7	4	—
橋本	605	605	467	—	124	3	11	—
橋本新田	122	122	40	61	17	—	4	—
旭ヶ丘	158	158	2	155	1	—	—	—
和泉台	531	531	2	526	—	1	2	—
中央団地	252	252	81	171	—	—	—	—
鳥羽	377	377	230	—	128	7	12	—
石才	431	431	272	27	120	8	4	—
近義の里	222	222	173	—	37	2	10	—
麻生中	1,282	1,280	843	—	408	12	17	2
清児	367	367	342	—	17	2	6	—
清児新町	49	49	36	—	13	—	—	—
サンシテイ	870	870	830	—	30	8	2	—
名越	614	603	418	—	151	8	26	11
清名台	419	419	407	—	7	1	4	—
森	422	421	391	—	11	10	9	1
森府住	245	245	2	240	1	—	2	—
三ツ松	800	799	722	—	53	2	22	1
三ツ松西之町	68	68	3	63	2	—	—	—
三ツ松府住	1,444	1,444	135	1,305	3	—	1	—
三ツ松第2	366	366	—	365	1	—	—	—
水間	449	417	315	—	69	25	8	32
三ヶ山	271	253	225	—	11	6	11	18
木積	600	581	489	—	65	5	22	19
馬場	277	277	252	—	12	5	8	—
柵谷	13	13	12	—	1	—	—	—
大川	8	8	7	—	1	—	—	—
蕎原	83	83	80	—	1	1	1	—
二色1丁目	441	441	58	—	—	380	3	—
二色2丁目	846	846	586	24	29	201	6	—
二色3丁目	260	260	253	—	3	—	4	—
二色4丁目	239	239	226	—	4	—	9	—
二色北町	—	—	—	—	—	—	—	—
二色中町	—	—	—	—	—	—	—	—
二色南町	—	—	—	—	—	—	—	—
東山3丁目	7	7	7	—	—	—	—	—



### 3. 就業等の状況

#### (1) 産業構造の推移

各年10月1日現在 (単位:人・%)

年次	総数			1次産業			2次産業			3次産業		
	総数	男	女	総数	男	女	総数	男	女	総数	男	女
昭和60年	36,732	21,998	14,734	956	640	316	16,715	10,564	6,151	19,061	10,794	8,267
	100%	60%	40%	3%	2%	1%	45%	29%	16%	52%	29%	23%
平成2年	37,889	22,785	15,104	820	541	279	16,121	10,582	5,539	20,948	11,662	9,286
	100%	60%	40%	2%	1%	1%	43%	28%	15%	55%	31%	24%
7年	40,111	24,621	15,490	752	492	260	14,398	10,172	4,226	24,961	13,957	11,004
	100%	61%	39%	2%	1%	1%	36%	25%	11%	62%	35%	27%
12年	39,880	24,174	15,706	659	443	216	12,694	9,272	3,422	26,527	14,459	12,068
	100%	60%	40%	2%	1%	1%	32%	23%	9%	66%	36%	30%
17年	39,501	23,384	16,117	642	425	217	10,804	8,055	2,749	28,055	14,904	13,151
	100%	59%	41%	2%	1%	1%	27%	20%	7%	71%	38%	33%

(注) (1) 1次産業とは、農林漁業をいう。

(2) 2次産業とは、鉱業、建設業、製造業をいう。

(3) 3次産業とは、電気・ガス・熱供給・水道業、情報通信業、運輸業、卸売・小売業、金融・保険業、不動産業、飲食店・宿泊業、医療・福祉、教育・学習支援業、複合サービス事業、サービス業、公務をいう。

(4) 分類不能の産業を3次産業に含める。

資料: 情報管理課

#### (2) 労働力状態別15歳以上人口

各年10月1日現在

年次	15歳以上人口総数	労働力人口						非労働力人口	
		就業者					完全失業者	家事・通学・その他	
		総数	主に仕事	家事の他仕事	通学のかたわら仕事	休業者			
昭和60年	63,249	36,732	29,997	6,012	340	383	1,639	24,837	
平成2年	65,563	37,889	31,823	5,210	489	367	1,625	25,837	
7年	70,479	40,111	33,375	5,799	508	429	2,479	27,627	
12年	73,625	39,880	33,339	5,430	597	514	2,496	30,576	
17年	75,198	39,501	32,066	6,184	684	567	3,406	30,906	

15歳以上人口総数は、労働力状態「不詳」を含む

資料: 情報管理課

## (3) 町別・産業（大分類）別労働力の状態

町名	15歳以上人口	労働力人口	就業者									
			総数	農業	林業	漁業	鉱業	建設業	製造業	電気・ガス 熱供給・水道業	情報 通信業	
総数	75,198	42,907	39,501	621	—	21	4	3,310	7,490	203	632	
津田北町	943	570	528	—	—	X	—	35	97	3	12	
津田南町	820	471	426	4	—	X	—	28	114	X	4	
堀1丁目	1,105	604	547	23	—	—	—	53	112	3	9	
堀2丁目	553	304	280	X	—	—	—	26	49	X	X	
堀3丁目	782	435	404	—	—	—	—	41	75	X	10	
小瀬	812	466	425	—	—	—	—	47	89	X	5	
小瀬1丁目	854	493	464	25	—	—	—	52	75	4	7	
久保府	2,732	1,632	1,483	10	—	X	—	182	283	6	19	
久保府	745	412	342	—	—	—	—	33	83	—	5	
半田	2,508	1,460	1,318	17	—	—	—	137	240	5	19	
半田門前	304	60	54	—	—	—	—	6	15	—	—	
半田住宅	45	16	14	—	—	—	—	X	6	—	—	
桜塚	674	352	350	—	—	—	—	34	75	3	9	
ユニチ	20	11	11	—	—	—	—	X	X	—	—	
新福	1,166	768	767	6	—	—	—	71	123	X	16	
新福	558	331	296	5	—	—	—	30	46	X	3	
東	1,334	698	583	3	—	—	—	47	100	4	X	
海塚	1,896	1,163	1,157	18	—	X	—	68	191	6	21	
海塚3丁目	318	159	130	—	—	—	—	8	18	—	4	
北中	1,465	862	791	X	—	—	—	55	141	4	8	
近西	339	194	184	X	—	—	—	12	24	—	X	
西	441	281	260	—	—	—	—	6	17	—	3	
港	525	314	302	X	—	—	—	11	48	X	5	
南	—	—	—	—	—	—	—	—	—	—	—	
南	978	546	509	X	—	—	—	31	100	4	9	
新	378	228	216	3	—	—	—	18	27	X	4	
脇	56	33	27	—	—	—	—	5	3	—	—	
脇1丁目	337	184	161	6	—	—	—	10	37	X	3	
脇2丁目	387	237	221	17	—	—	—	11	37	—	5	
脇3丁目	1,047	654	615	5	—	—	—	33	105	5	20	
脇4丁目	750	390	349	3	—	X	—	38	82	3	6	
沢	4,605	2,715	2,526	66	—	3	X	173	495	11	48	
浦田	1,128	666	626	16	—	—	—	55	126	3	10	
加神	232	123	122	—	—	—	—	7	15	X	—	
加神1丁目	645	402	373	4	—	—	—	36	68	3	X	
加神2丁目	470	253	227	4	—	—	—	11	56	—	4	
島中	81	51	51	—	—	—	—	3	9	—	X	
島中1丁目	394	250	237	—	—	—	—	18	73	X	4	
島中2丁目	1,145	680	638	8	—	—	—	51	113	6	8	
窪田	1,480	944	880	4	—	—	—	79	215	5	20	

(注) (1) 総数には休業者を含む

(2) 2名以内についてはXで表示している

資料：情報管理課

平成17年10月1日現在

就業者											非労働力人口	うち通学
運輸業	卸売・小売業	金融保険業	不動産業	飲食店・宿泊業	医療・福祉	教育・学習支援業	複合サービス事業	サービス業	公務	分類不能の産業		
2,807	7,473	1,002	530	1,669	4,189	1,416	412	5,257	1,464	1,001	30,906	4,333
42	98	17	7	25	31	24	4	74	30	27	363	33
21	102	11	X	9	42	10	4	56	11	5	347	35
37	88	11	5	42	45	19	8	62	16	14	482	65
30	44	4	3	14	40	4	3	38	7	13	246	18
31	79	10	4	16	49	11	4	59	3	10	340	39
34	81	9	X	18	33	15	9	62	8	12	291	43
29	89	11	8	16	31	20	5	69	10	13	316	40
106	296	28	10	66	140	26	15	230	35	30	1,076	142
24	65	3	3	15	43	X	X	59	X	5	329	26
82	267	34	32	63	131	42	11	174	27	37	980	123
4	12	—	3	—	3	X	—	8	—	X	244	X
X	—	X	—	—	X	—	—	3	X	—	29	—
22	83	7	5	16	25	10	X	47	8	4	322	31
—	—	—	—	—	—	X	—	8	—	—	9	4
61	155	18	12	31	94	23	6	94	28	27	398	75
34	62	3	3	8	26	6	3	47	4	14	194	26
26	122	11	4	21	63	32	12	111	17	8	636	48
64	254	22	24	56	134	64	17	155	30	32	733	141
10	26	4	4	10	16	3	—	20	3	4	150	11
56	167	30	15	34	98	26	9	113	21	12	590	100
8	54	6	3	14	16	8	X	28	X	5	122	12
11	90	7	5	40	27	10	X	35	7	X	154	24
13	93	10	4	6	27	20	X	44	8	9	200	34
—	—	—	—	—	—	—	—	—	—	—	—	—
44	109	18	7	14	41	22	6	80	13	9	423	67
12	55	7	3	6	22	7	X	29	12	9	150	19
—	3	X	—	3	3	X	—	4	—	3	23	4
9	32	4	X	6	17	X	X	24	5	4	120	12
18	40	6	X	12	17	9	3	20	12	12	144	22
36	64	18	8	21	52	14	4	194	25	11	390	51
26	46	8	3	12	37	11	X	63	4	5	349	26
194	450	64	42	122	239	110	25	381	54	48	1,741	241
48	114	17	5	27	56	13	9	111	6	10	457	47
13	24	5	X	8	12	7	X	12	9	5	109	—
23	74	15	6	16	32	22	X	47	18	6	230	47
17	36	X	7	5	32	13	4	26	6	4	213	36
4	7	—	X	X	7	4	—	7	4	X	30	—
32	38	6	4	5	16	7	X	22	7	3	119	26
47	144	16	10	17	56	29	4	78	29	22	443	67
57	193	26	10	36	67	25	15	97	19	12	513	81



## (3) 町別・産業(大分類)別労働力の状態 (つづき)

町名	15歳以上 人口	労働力 人口	就業者								電気・ガス 熱供給・水道業	情報 通信業
			総数	農業	林業	漁業	鉱業	建設業	製造業			
王子	2,207	1,329	1,237	30	—	X	—	99	252	7	30	
王子新田	326	173	165	14	—	—	—	16	31	3	4	
王子住宅	258	157	144	—	—	—	—	17	27	—	7	
二色ノ浜荘園	592	318	291	—	—	—	—	20	57	X	6	
地蔵堂	828	482	458	7	—	—	—	51	89	X	3	
地蔵堂ニュータウン	984	614	589	—	—	—	—	32	95	9	10	
堤	970	585	535	6	—	—	—	31	113	3	10	
橋本	1,816	917	773	12	—	—	—	66	136	4	11	
橋本新田	254	117	115	—	—	—	—	9	14	—	X	
旭ヶ丘	301	131	108	X	—	—	—	13	21	X	X	
和泉台	1,038	500	415	—	—	—	—	42	75	—	X	
中央団地	655	246	228	X	—	—	—	10	51	—	3	
鳥羽	899	585	583	X	—	—	—	52	112	5	11	
石才	1,174	714	501	4	—	—	X	39	86	4	14	
近義の里	626	347	335	X	—	—	—	28	75	—	8	
麻生中	2,707	1,658	1,525	32	—	—	—	148	265	6	23	
清児	1,027	633	581	29	—	—	—	38	113	X	12	
清児新町	124	94	87	X	—	—	—	10	13	—	4	
サンシテイ	2,048	1,368	1,318	—	—	—	—	107	208	12	38	
名越	1,723	1,022	955	21	—	—	X	117	221	X	10	
清名台	1,120	549	508	X	—	X	—	49	75	X	7	
森	2,249	742	700	11	—	X	X	69	158	3	11	
森府住	440	210	173	X	—	—	—	22	42	X	X	
三ツ松	2,707	1,679	1,570	51	—	4	—	135	325	11	13	
三ツ松西之町	138	58	47	X	—	—	—	5	15	—	X	
三ツ松府住	2,418	1,317	1,075	5	—	—	—	119	259	X	4	
三ツ松第2	804	513	443	3	—	X	—	48	107	—	5	
水間	1,882	658	614	13	—	—	—	39	103	3	14	
三ヶ山	850	479	450	32	—	3	—	38	135	X	5	
木積	1,652	1,011	952	60	—	X	—	77	216	—	X	
馬場	826	490	458	11	—	—	—	46	87	4	13	
梶谷	41	27	25	—	—	—	—	4	X	—	—	
大川	21	11	11	4	—	—	—	—	X	—	—	
蕎原	265	161	156	10	—	—	—	9	17	X	X	
二色1丁目	883	555	541	—	—	—	—	9	12	X	X	
二色2丁目	1,911	1,203	1,147	X	—	—	—	84	161	13	22	
二色3丁目	728	440	415	—	—	—	—	27	81	7	7	
二色4丁目	639	390	367	X	—	—	—	21	56	X	7	
二色北町	—	—	—	—	—	—	—	—	—	—	—	
二色中町	—	—	—	—	—	—	—	—	—	—	—	
二色南町	—	—	—	—	—	—	—	—	—	—	—	
東山3丁目	15	12	12	—	—	—	—	X	X	X	—	

資料：情報管理課

平成17年10月1日現在

就業者												非労働力人口	うち通学
運輸業	卸売・小売業	金融保険業	不動産業	飲食店・宿泊業	医療・福祉	教育・学習支援業	複合サービス事業	サービス業	公務	分類不能の産業			
78	244	37	14	40	122	40	13	154	45	31	838	142	
9	30	6	X	5	17	4	X	17	X	5	153	7	
14	28	7	—	5	12	8	X	11	4	X	101	9	
14	47	8	X	5	35	18	3	50	18	7	271	41	
25	87	14	6	16	36	25	11	63	11	13	333	59	
46	116	15	8	37	92	15	9	74	24	7	352	96	
33	87	16	10	32	78	19	8	64	13	12	373	53	
46	151	18	12	36	85	32	8	116	21	19	899	96	
10	26	3	X	5	14	4	X	17	3	4	137	9	
13	17	4	—	5	10	X	X	15	X	3	169	7	
24	81	9	X	35	59	4	5	56	X	21	526	46	
26	43	4	X	10	33	X	X	32	3	8	117	24	
53	104	12	14	22	69	21	5	75	19	8	314	65	
40	95	12	10	18	72	20	6	53	12	15	460	63	
14	64	7	5	16	35	21	X	47	10	X	279	47	
130	284	39	23	69	170	60	10	193	39	34	986	156	
36	114	19	6	15	66	22	12	61	23	14	389	54	
6	11	X	X	7	14	4	—	9	3	X	26	9	
86	278	52	16	53	128	63	12	158	77	30	660	216	
55	174	20	12	37	91	27	11	112	23	22	670	116	
23	106	12	7	16	61	28	3	69	42	7	539	51	
41	128	12	5	29	111	17	8	63	13	19	1,503	85	
12	19	X	—	13	13	—	—	26	X	18	226	12	
107	281	30	22	51	167	64	16	181	50	62	989	156	
5	8	X	—	—	3	—	—	6	X	—	80	X	
102	177	14	6	58	124	9	4	137	3	53	1,063	104	
43	79	6	1	21	45	4	3	54	X	21	277	39	
27	114	13	3	34	124	26	X	72	12	15	1,207	78	
28	61	6	11	8	47	19	3	35	9	9	369	77	
60	172	16	9	27	126	32	15	88	33	18	624	107	
22	91	9	4	19	45	25	11	49	17	5	334	54	
X	7	—	X	X	3	X	—	3	—	—	14	X	
X	X	X	—	X	—	—	X	—	—	—	10	4	
7	25	X	—	17	26	9	6	16	6	4	101	17	
18	27	4	—	11	63	15	3	49	316	10	325	71	
175	198	59	26	36	98	47	8	145	48	25	668	189	
24	70	22	7	12	36	20	6	57	32	7	275	85	
27	69	20	11	16	35	19	4	37	22	20	241	67	
—	—	—	—	—	—	—	—	—	—	—	—	—	
—	—	—	—	—	—	—	—	—	—	—	—	—	
—	—	—	—	—	—	—	—	—	—	—	—	—	
—	X	—	—	—	3	—	—	X	X	—	3	X	

## (4)産業(大分類)別・年齢(5歳階級)別・男女別15歳以上就業者数

男 女 年 齢 (5歳階級)	総 数	A 農 業	B 林 業	C 漁 業	D 鉱 業	E 建設業	F 製造業	G 電気・ガス 熱 供 給 水 道 業	H 情 報 通 信 業	I 運 輸 業
<b>総 数</b>	<b>39,501</b>	<b>621</b>	—	<b>21</b>	<b>4</b>	<b>3,310</b>	<b>7,490</b>	<b>203</b>	<b>632</b>	<b>2,807</b>
15～19歳	747	4	—	—	—	44	109	2	1	32
20～24	2,927	9	—	—	—	180	399	3	52	149
25～29	3,880	15	—	1	—	342	592	26	98	290
30～34	4,858	21	—	1	—	476	877	28	103	423
35～39	4,853	40	—	3	—	450	907	28	109	437
40～44	4,590	34	—	2	2	404	810	29	109	382
45～49	3,860	47	—	1	—	292	687	39	65	262
50～54	4,089	39	—	2	1	341	899	24	43	264
55～59	4,498	79	—	6	—	375	1,139	18	33	350
60～64	2,682	84	—	2	1	246	619	5	13	153
65～69	1,396	84	—	1	—	106	291	1	3	42
70～74	675	77	—	—	—	41	101	—	—	14
75～79	291	54	—	2	—	10	38	—	2	6
80～84	118	24	—	—	—	1	20	—	1	2
85歳以上	37	10	—	—	—	2	2	—	—	1
<b>男</b>	<b>23,384</b>	<b>409</b>	—	<b>16</b>	<b>4</b>	<b>2,897</b>	<b>5,154</b>	<b>176</b>	<b>479</b>	<b>2,356</b>
15～19歳	363	3	—	—	—	44	64	1	1	22
20～24	1,432	9	—	—	—	156	264	3	25	103
25～29	2,154	13	—	1	—	301	405	20	62	225
30～34	3,005	16	—	1	—	416	627	22	73	356
35～39	2,992	25	—	2	—	387	661	21	89	368
40～44	2,742	21	—	1	2	347	584	28	96	329
45～49	2,218	27	—	1	—	253	454	38	57	222
50～54	2,391	26	—	2	1	301	603	21	34	228
55～59	2,788	49	—	4	—	333	771	16	26	306
60～64	1,675	51	—	2	1	219	399	5	11	142
65～69	899	52	—	—	—	92	203	1	3	37
70～74	440	53	—	—	—	36	78	—	—	11
75～79	188	38	—	2	—	10	28	—	1	5
80～84	72	18	—	—	—	—	11	—	1	1
85歳以上	25	8	—	—	—	2	2	—	—	1
<b>女</b>	<b>16,117</b>	<b>212</b>	—	<b>5</b>	—	<b>413</b>	<b>2,336</b>	<b>27</b>	<b>153</b>	<b>451</b>
15～19歳	384	1	—	—	—	—	45	1	—	10
20～24	1,495	—	—	—	—	24	135	—	27	46
25～29	1,726	2	—	—	—	41	187	6	36	65
30～34	1,853	5	—	—	—	60	250	6	30	67
35～39	1,861	15	—	1	—	63	246	7	20	69
40～44	1,848	13	—	1	—	57	226	1	13	53
45～49	1,642	20	—	—	—	39	233	1	8	40
50～54	1,698	13	—	—	—	40	296	3	9	36
55～59	1,710	30	—	2	—	42	368	2	7	44
60～64	1,007	33	—	—	—	27	220	—	2	11
65～69	497	32	—	1	—	14	88	—	—	5
70～74	235	24	—	—	—	5	23	—	—	3
75～79	103	16	—	—	—	—	10	—	1	1
80～84	46	6	—	—	—	1	9	—	—	1
85歳以上	12	2	—	—	—	—	—	—	—	—

資料:情報管理課

平成17年10月1日現在

J 卸売業 小売業	K 金融業 保険業	L 不動産業	M 飲食店業 宿泊業	N 医療社 福祉	O 教育 学習 支援業	P 複合 サービス 事業	Q サービス業	R 公務	S 分類不能	男 年 齢 (5歳階級)	女 年 齢 (5歳階級)
<b>7,473</b>	<b>1,002</b>	<b>530</b>	<b>1,669</b>	<b>4,189</b>	<b>1,416</b>	<b>412</b>	<b>5,257</b>	<b>1,464</b>	<b>1,001</b>	<b>総</b>	<b>数</b>
210	3	—	160	26	8	2	99	4	43	15～19歳	
729	57	14	174	400	117	25	473	46	100	20～24	
763	81	31	167	521	148	32	575	95	103	25～29	
857	144	47	163	586	136	60	591	226	119	30～34	
831	165	67	178	563	117	58	556	219	125	35～39	
835	154	55	164	523	173	61	510	245	98	40～44	
802	135	34	114	417	199	55	424	198	89	45～49	
764	112	45	168	372	212	49	493	192	69	50～54	
767	86	80	168	382	167	55	544	159	90	55～59	
402	34	52	106	234	72	7	519	56	77	60～64	
280	19	42	61	92	30	6	279	15	44	65～69	
129	8	33	35	50	24	2	126	6	29	70～74	
72	3	17	9	18	10	—	40	3	7	75～79	
21	1	12	1	3	3	—	23	—	6	80～84	
11	—	1	1	2	—	—	5	—	2	85歳以上	
<b>3,681</b>	<b>416</b>	<b>352</b>	<b>666</b>	<b>1,060</b>	<b>600</b>	<b>271</b>	<b>3,106</b>	<b>1,158</b>	<b>583</b>	<b>男</b>	
94	—	—	50	7	2	1	45	2	27	15～19歳	
329	4	8	79	84	34	17	242	28	47	20～24	
375	15	17	73	145	56	19	300	68	59	25～29	
468	52	30	79	164	64	37	357	171	72	30～34	
444	75	40	74	138	53	41	318	177	79	35～39	
405	58	43	62	106	57	43	306	196	58	40～44	
366	63	18	49	93	73	40	259	158	47	45～49	
319	61	27	68	88	97	30	284	161	40	50～54	
389	48	57	60	92	79	34	336	133	55	55～59	
204	21	36	33	69	46	3	345	45	43	60～64	
159	12	33	19	37	16	4	193	11	27	65～69	
77	4	23	15	20	17	2	80	5	19	70～74	
40	3	9	5	12	5	—	21	3	6	75～79	
7	—	10	—	3	1	—	16	—	4	80～84	
5	—	1	—	2	—	—	4	—	—	85歳以上	
<b>3,792</b>	<b>586</b>	<b>178</b>	<b>1,003</b>	<b>3,129</b>	<b>816</b>	<b>141</b>	<b>2,151</b>	<b>306</b>	<b>418</b>	<b>女</b>	
116	3	—	110	19	6	1	54	2	16	15～19歳	
400	53	6	95	316	83	8	231	18	53	20～24	
388	66	14	94	376	92	13	275	27	44	25～29	
389	92	17	84	422	72	23	234	55	47	30～34	
387	90	27	104	425	64	17	238	42	46	35～39	
430	96	12	102	417	116	18	204	49	40	40～44	
436	72	16	65	324	126	15	165	40	42	45～49	
445	51	18	100	284	115	19	209	31	29	50～54	
378	38	23	108	290	88	21	208	26	35	55～59	
198	13	16	73	165	26	4	174	11	34	60～64	
121	7	9	42	55	14	2	86	4	17	65～69	
52	4	10	20	30	7	—	46	1	10	70～74	
32	—	8	4	6	5	—	19	—	1	75～79	
14	1	2	1	—	2	—	7	—	2	80～84	
6	—	—	1	—	—	—	1	—	2	85歳以上	

# 第 3 章 事 業 所

## 1. 事業所の推移（産業大分類別事業所の推移）

平成18年10月1日現在

年 次	総 数		A～C 農 林 漁 業		D 鉱 業		E 建 設 業	
	事業所数	従業者数	事業所数	従業者数	事業所数	従業者数	事業所数	従業者数
昭和61年	3,787	28,950	1	3	—	—	179	1,493
平成3年	3,774	31,637	1	13	—	—	222	2,042
平成8年	3,920	32,367	1	5	—	—	283	2,557
平成13年	3,757	32,264	2	14	—	—	281	2,357
平成18年	3,513	30,996	2	17	—	—	257	1,817

年 次	F 製 造 業		G 電気・ガス・熱供給・ 水道業		H 情報通信業		I 運輸業	
	事業所数	従業者数	事業所数	従業者数	事業所数	従業者数	事業所数	従業者数
昭和61年	810	12,267	2	58	73	1,103	—	—
平成3年	792	11,652	4	116	86	1,444	—	—
平成8年	715	9,576	4	130	101	1,503	—	—
平成13年	607	8,154	4	113	100	1,373	—	—
平成18年	505	7,476	4	111	13	250	79	1,197

年 次	J 卸売・小売業		K 金融・保険業		L 不動産業		M 飲食店・宿泊業	
	事業所数	従業者数	事業所数	従業者数	事業所数	従業者数	事業所数	従業者数
昭和61年	1,850	6,944	45	579	67	159	—	—
平成3年	1,669	7,772	49	645	84	177	—	—
平成8年	1,627	8,816	57	585	117	321	—	—
平成13年	1,539	9,168	51	659	122	282	—	—
平成18年	995	6,915	35	417	238	484	399	2,149

年 次	N 医 療 ・ 福 祉		O 教 育 ・ 学 習 支 援 業		P 複 合 サ ー ビ ス 事 業		Q サ ー ビ ス 業 (他 に 分 類 さ れ な い も の)	
	事業所数	従業者数	事業所数	従業者数	事業所数	従業者数	事業所数	従業者数
昭和61年	—	—	—	—	—	—	748	5,826
平成3年	—	—	—	—	—	—	852	7,182
平成8年	—	—	—	—	—	—	1,001	8,231
平成13年	—	—	—	—	—	—	1,038	9,360
平成18年	218	4,569	150	1,690	20	259	583	2,963

年 次	R 公 務 (他 に 分 類 さ れ な い も の)	
	事業所数	従業者数
昭和61年	12	518
平成3年	15	594
平成8年	14	643
平成13年	13	784
平成18年	15	682

(注)平成18年産業大分類の変更により、農業・林業・漁業は農林漁業に統合、運輸・通信業は情報通信業と運輸業、卸売・小売業・飲食業は卸売・小売業と飲食店・宿泊業に分離されました。また、医療・福祉、教育・学習支援業、複合サービス事業が追加されました。

資料：事業所・企業統計調査

事業所の推移

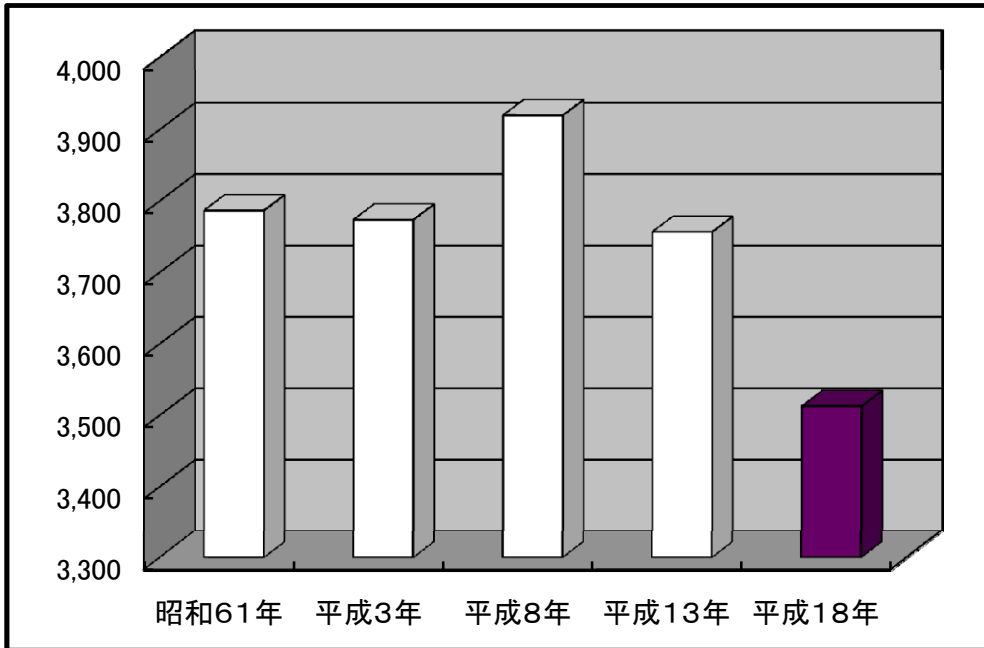

従業者数の推移

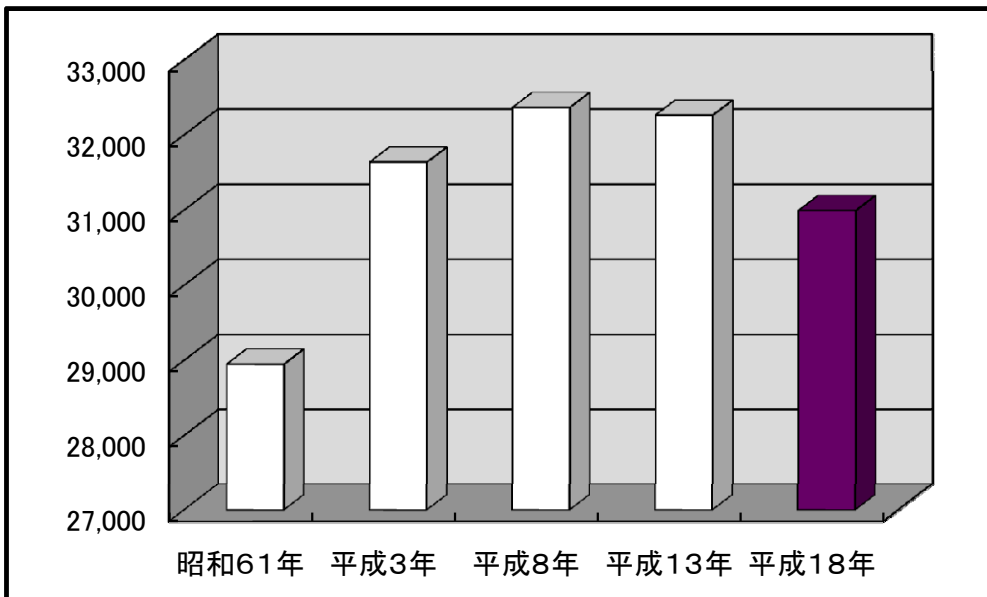

2. 産業(中分類)常用雇用者規模別事業所数及び従業者数

産 業 分 類	総 数				
	0 人		1 ~		
	事業所数	従業者数	事業所数	従業者数	事業所数
総 数	3,513	30,996	1,178	1,841	1,247
A 農 業	2	17	—	—	—
B 林 業	—	—	—	—	—
C 漁 業	—	—	—	—	—
D 鉱 業	—	—	—	—	—
E 建 設 業	257	1,817	51	88	123
06 総合工事	120	861	20	40	53
07 職別工事業(設備工事業を除く)	66	382	18	28	32
08 設備工事	71	574	13	20	38
F 製 造 業	505	7,476	87	165	181
09 食品製造業	32	857	3	7	11
10 飲料・たばこ・飼料製造業	3	33	—	—	1
11 繊維工業	60	947	14	32	15
12 衣服・その他の繊維製品製造業	39	357	9	16	16
13 木材・木製品製造業(家具を除く)	9	139	1	5	1
14 家具・装備品製造業	14	94	3	5	6
15 パルプ・紙・紙加工品製造業	3	100	—	—	1
16 印刷・関連業	10	45	3	4	5
17 化学工業	5	47	—	—	1
18 石油製品・石炭製品製造業	1	8	—	—	—
19 プラスチック製品製造業	18	299	1	2	6
20 ゴム製品製造業	4	19	1	2	2
21 なめし革・同製品・毛皮製造業	2	19	—	—	1
22 窯業・土石製品製造業	18	436	1	3	4
23 鉄鋼業	31	540	4	9	12
24 非鉄金属製造業	4	111	—	—	—
25 金属製品製造業	103	1,267	18	27	39
26 一般機械器具製造業	100	1,451	16	33	43
27 電気機械器具製造業	8	424	1	3	1
28 情報通信機械器具製造業	—	—	—	—	—
29 電子部品・デバイス製造業	5	73	—	—	1
30 輸送用機械器具製造業	10	63	1	2	5
31 精密機械器具製造業	4	43	—	—	2
32 その他の製造業	22	104	11	15	8
G 電 気 ・ ガ ス ・ 熱 供 給 ・ 水 道 業	4	111	—	—	—
36 水道	4	111	—	—	—
H 情 報 通 信 業	13	250	3	6	5
37 通信	6	33	1	1	2
38 放送	1	5	—	—	1
39 情報サービス	5	197	2	5	2
40 インターネット付随サービス	1	15	—	—	—
41 映像・音声・文字情報制作	—	—	—	—	—
I 運 輸 業	79	1,197	8	12	20
42 鉄道	1	90	—	—	—
43 道路旅客運送	4	111	2	2	—
44 道路貨物運送	48	805	2	3	9
45 水運	1	6	—	—	—
46 航空運輸	—	—	—	—	—
47 倉庫	22	171	4	7	9
48 運輸に付帯するサービス	3	14	—	—	2

資料: 事業所・企業統計調査

平成18年10月1日現在

									産業分類
4 人	5 ~ 9 人	10 ~ 19 人	20 ~ 29 人	30 人 以上					
従業者数	事業所数	従業者数	事業所数	従業者数	事業所数	従業者数	事業所数	従業者数	
4,387	466	3,712	316	4,746	125	3,228	181	13,082	総 数
—	2	17	—	—	—	—	—	—	A
—	—	—	—	—	—	—	—	—	B
—	—	—	—	—	—	—	—	—	C
—	—	—	—	—	—	—	—	—	D
563	55	485	17	249	7	212	4	220	E
261	33	285	12	180	1	36	1	59	06
144	12	104	1	11	3	95	—	—	07
158	10	96	4	58	3	81	3	161	08
695	89	745	68	1,071	30	810	50	3,990	F
45	4	26	7	107	—	—	7	672	09
4	1	8	1	21	—	—	—	—	10
64	10	79	9	136	5	141	7	495	11
76	10	82	—	—	1	29	3	154	12
5	3	26	1	10	2	60	1	33	13
17	3	31	1	17	1	24	—	—	14
2	—	—	—	—	1	20	1	78	15
19	2	22	—	—	—	—	—	—	16
3	2	11	1	11	1	22	—	—	17
—	1	8	—	—	—	—	—	—	18
21	5	47	4	77	—	—	2	152	19
8	1	9	—	—	—	—	—	—	20
6	—	—	1	13	—	—	—	—	21
12	3	31	3	51	2	53	5	286	22
48	4	33	6	90	—	—	5	360	23
—	—	—	1	17	2	51	1	43	24
158	21	166	13	210	4	113	8	593	25
146	12	104	14	220	7	192	8	756	26
5	3	26	—	—	1	22	2	368	27
—	—	—	—	—	—	—	—	—	28
5	1	8	2	31	1	29	—	—	29
16	2	19	2	26	—	—	—	—	30
11	1	9	1	23	—	—	—	—	31
24	—	—	1	11	2	54	—	—	32
—	1	9	1	13	—	—	2	89	G
—	1	9	1	13	—	—	2	89	36
18	2	14	2	27	—	—	1	185	H
6	2	14	1	12	—	—	—	—	37
5	—	—	—	—	—	—	—	—	38
7	—	—	—	—	—	—	1	185	39
—	—	—	1	15	—	—	—	—	40
—	—	—	—	—	—	—	—	—	41
83	14	105	20	284	7	191	10	522	I
—	—	—	—	—	—	—	1	90	42
—	—	—	1	13	—	—	1	96	43
42	10	75	13	187	6	162	8	336	44
—	1	6	—	—	—	—	—	—	45
—	—	—	—	—	—	—	—	—	46
34	2	17	6	84	1	29	—	—	47
7	1	7	—	—	—	—	—	—	48



2. 産業(中分類)常用雇用者規模別事業所数及び従業者数(つづき)

産 業 分 類	総 数		0 人		1 ~
	事業所数	従業者数	事業所数	従業者数	事業所数
<b>J 卸 売 ・ 小 売 業</b>	<b>995</b>	<b>6,915</b>	<b>354</b>	<b>618</b>	<b>373</b>
49 各種商品卸売業	3	10	1	1	2
50 繊維・衣服等卸売業	10	70	2	3	4
51 飲食物品卸売業	29	339	5	8	9
52 建築材料, 鉱物・金属材料等卸売業	45	399	6	13	15
53 機械器具卸売業	32	284	5	9	16
54 その他の卸売業	41	207	7	15	28
55 各種商品小売業	7	427	1	2	2
56 織物・衣服・身の回り品小売業	113	382	50	73	44
57 飲食物品小売業	301	2,073	136	267	93
58 自動車・自転車小売業	74	501	19	32	31
59 家具・じゅう器・機械器具小売業	67	402	23	38	30
60 その他の小売業	273	1,821	99	157	99
<b>K 金 融 ・ 保 険 業</b>	<b>35</b>	<b>417</b>	<b>6</b>	<b>10</b>	<b>13</b>
61 銀行業	9	185	—	—	—
62 協同組織金融業	3	40	—	—	1
63 郵便貯金取扱機関, 政府関係金融機関	—	—	—	—	—
64 貸金業, 投資業等非預金信用機関	5	10	2	4	3
65 証券業, 商品先物取引業	—	—	—	—	—
66 補助的金融業, 金融附帯業	1	43	—	—	—
67 保険業(保険媒介代理業等を含む)	17	139	4	6	9
<b>L 不 動 産 業</b>	<b>238</b>	<b>484</b>	<b>187</b>	<b>237</b>	<b>42</b>
68 不動産取引業	20	84	3	6	14
69 不動産賃貸業・管理業	218	400	184	231	28
<b>M 飲 食 店 ・ 宿 泊 業</b>	<b>399</b>	<b>2,149</b>	<b>190</b>	<b>284</b>	<b>121</b>
70 一般飲食店	249	1,514	103	158	80
71 遊興飲食店	142	514	84	123	40
72 宿泊業	8	121	3	3	1
<b>N 医 療 ・ 福 祉 業</b>	<b>218</b>	<b>4,569</b>	<b>20</b>	<b>36</b>	<b>59</b>
73 医療業	142	2,696	20	36	48
74 保健衛生業	—	—	—	—	—
75 社会保険・社会福祉・介護事業	76	1,873	—	—	11
<b>O 教 育 ・ 学 習 支 援 業</b>	<b>150</b>	<b>1,690</b>	<b>51</b>	<b>68</b>	<b>44</b>
76 学校教養業	37	1,251	—	—	1
77 その他の教育・学習支援業	113	439	51	68	43
<b>P 複 合 サ ー ビ ス 事 業</b>	<b>20</b>	<b>259</b>	<b>1</b>	<b>2</b>	<b>7</b>
78 郵便局(別掲を除く)	14	206	1	2	7
79 協同組合(他に分類されないもの)	6	53	—	—	—
<b>Q サ ー ビ ス 業 (他 に 分 類 さ れ な い も の)</b>	<b>583</b>	<b>2,963</b>	<b>220</b>	<b>315</b>	<b>253</b>
80 専門サービス業	59	222	22	34	27
81 学術・開発研究機関	—	—	—	—	—
82 洗濯・理容・美容・浴場業	234	808	131	179	81
83 その他の生活関連サービス業	41	157	13	21	22
84 娯楽業	38	374	8	11	11
85 廃棄物処理業	7	219	—	—	1
86 自動車整備業	61	217	18	28	32
87 機械等修理業(別掲を除く)	13	70	3	3	5
88 物品賃貸業	9	36	3	7	3
89 広告業	—	—	—	—	—
90 その他の事業サービス業	41	653	4	5	12
91 政治・経済・文化団体	15	43	1	1	12
92 宗教	64	163	17	26	46
93 その他のサービス業	1	1	—	—	1
<b>R 公 務 (他 に 分 類 さ れ な い も の)</b>	<b>15</b>	<b>682</b>	<b>—</b>	<b>—</b>	<b>6</b>
95 国家公務	—	—	—	—	—
96 地方公務	15	682	—	—	6

平成18年10月1日現在

4人		5～9人		10～19人		20～29人		30人以上		産業分類
従業者数	事業所数	従業者数	事業所数	従業者数	事業所数	従業者数	事業所数	従業者数		
<b>1,261</b>	<b>105</b>	<b>822</b>	<b>109</b>	<b>1,571</b>	<b>24</b>	<b>556</b>	<b>30</b>	<b>2,087</b>	<b>J</b>	
9	—	—	—	—	—	—	—	—	49	
19	2	15	2	33	—	—	—	—	50	
30	4	33	5	59	3	70	3	139	51	
75	14	123	8	120	1	30	1	38	52	
65	4	36	6	107	—	—	1	67	53	
95	2	22	2	25	2	50	—	—	54	
5	—	—	1	10	1	22	2	388	55	
138	14	99	5	72	—	—	—	—	56	
316	23	185	35	509	4	84	10	712	57	
100	7	54	10	149	6	125	1	41	58	
88	5	38	4	60	2	47	3	131	59	
321	30	217	31	427	5	128	9	571	60	
<b>39</b>	<b>3</b>	<b>21</b>	<b>5</b>	<b>66</b>	<b>3</b>	<b>92</b>	<b>5</b>	<b>189</b>	<b>K</b>	
—	2	14	4	55	1	37	2	79	61	
2	—	—	1	11	1	27	—	—	62	
—	—	—	—	—	—	—	—	—	63	
6	—	—	—	—	—	—	—	—	64	
—	—	—	—	—	—	—	—	—	65	
—	—	—	—	—	—	—	1	43	66	
31	1	7	—	—	1	28	2	67	67	
<b>124</b>	<b>7</b>	<b>50</b>	—	—	<b>1</b>	<b>29</b>	<b>1</b>	<b>44</b>	<b>L</b>	
56	3	22	—	—	—	—	—	—	68	
<b>68</b>	<b>4</b>	<b>28</b>	—	—	<b>1</b>	<b>29</b>	<b>1</b>	<b>44</b>	<b>69</b>	
<b>406</b>	<b>34</b>	<b>261</b>	<b>30</b>	<b>441</b>	<b>15</b>	<b>353</b>	<b>9</b>	<b>404</b>	<b>M</b>	
271	27	206	20	299	13	301	6	279	70	
130	6	45	9	127	2	52	1	37	71	
<b>5</b>	<b>1</b>	<b>10</b>	<b>1</b>	<b>15</b>	—	—	<b>2</b>	<b>88</b>	<b>72</b>	
<b>235</b>	<b>61</b>	<b>484</b>	<b>27</b>	<b>448</b>	<b>21</b>	<b>549</b>	<b>30</b>	<b>2,817</b>	<b>N</b>	
181	47	385	14	218	1	28	12	1,848	73	
—	—	—	—	—	—	—	—	—	74	
54	14	99	13	230	20	521	18	969	75	
<b>144</b>	<b>23</b>	<b>169</b>	<b>5</b>	<b>98</b>	<b>8</b>	<b>190</b>	<b>19</b>	<b>1,021</b>	<b>O</b>	
4	10	73	2	53	6	140	18	981	76	
140	13	96	3	45	2	50	1	40	77	
<b>27</b>	<b>9</b>	<b>62</b>	<b>2</b>	<b>24</b>	—	—	<b>1</b>	<b>144</b>	<b>P</b>	
27	5	33	—	—	—	—	1	144	78	
—	4	29	2	24	—	—	—	—	79	
<b>778</b>	<b>59</b>	<b>453</b>	<b>28</b>	<b>429</b>	<b>9</b>	<b>246</b>	<b>14</b>	<b>742</b>	<b>Q</b>	
95	9	81	1	12	—	—	—	—	80	
—	—	—	—	—	—	—	—	—	81	
220	9	66	7	103	2	53	4	187	82	
73	4	26	1	11	1	26	—	—	83	
39	8	63	8	135	—	—	3	126	84	
2	1	8	—	—	1	28	4	181	85	
104	10	69	1	16	—	—	—	—	86	
17	3	23	2	27	—	—	—	—	87	
9	3	20	—	—	—	—	—	—	88	
—	—	—	—	—	—	—	—	—	89	
69	10	80	7	112	5	139	3	248	90	
<b>20</b>	<b>1</b>	<b>9</b>	<b>1</b>	<b>13</b>	—	—	—	—	<b>91</b>	
129	1	8	—	—	—	—	—	—	92	
1	—	—	—	—	—	—	—	—	93	
<b>14</b>	<b>2</b>	<b>15</b>	<b>2</b>	<b>25</b>	—	—	<b>5</b>	<b>628</b>	<b>R</b>	
—	—	—	—	—	—	—	—	—	95	
14	2	15	2	25	—	—	5	628	96	

### 3. 町別事業所数

町名	総数	農林 漁業	建設業	製造業	電気 ガス 熱供給 水道業	情報 通信業	運輸業	卸売・ 小売業	金融・ 保険業	不動 産業	飲食店 宿泊業	医療 福祉	教育 学習 支援	複合 サービス 事業	サー ビス 業	公務
総数	3,513	2	257	505	4	13	79	995	35	238	399	218	150	20	583	15
津田北町	24	—	—	—	1	—	—	12	—	1	1	2	—	—	7	—
津田南町	28	—	1	2	—	—	1	12	1	1	2	1	2	—	5	—
津田	1	—	—	—	—	—	—	—	—	—	—	—	—	—	1	—
堀1丁目	53	—	5	9	—	—	2	11	1	10	3	3	1	—	8	—
堀2丁目	14	—	3	3	—	—	—	1	—	—	1	1	—	—	5	—
堀3丁目	44	—	5	7	—	—	—	14	—	1	2	3	1	1	10	—
堀	10	—	—	3	—	—	—	5	—	—	1	—	—	1	—	—
小瀬1丁目	46	—	6	8	—	—	—	10	1	5	3	1	2	1	9	—
小瀬	51	—	5	6	—	—	—	25	—	1	4	—	1	—	9	—
久保	69	—	6	8	—	—	—	19	—	10	9	3	3	1	10	—
永吉	18	—	6	1	—	—	1	3	—	—	3	2	—	—	2	—
半田	207	—	18	12	—	1	1	55	4	14	37	12	11	1	41	—
新井	23	—	2	2	—	—	3	6	1	2	2	—	—	—	5	—
福田	32	—	2	2	—	—	1	8	2	7	2	—	3	—	5	—
東	21	—	1	2	—	—	—	9	1	—	—	3	—	—	5	—
海塚	155	—	3	4	—	1	3	41	1	13	38	16	3	1	30	1
海塚3丁目	29	—	—	3	—	—	—	9	—	8	2	1	—	—	6	—
北町	56	—	7	5	—	—	1	18	1	4	3	3	4	—	10	—
中	40	—	3	3	—	1	—	15	1	—	2	4	2	—	9	—
近木	154	—	2	2	—	1	—	65	2	3	36	9	7	—	27	—
西町	46	—	2	1	—	1	—	20	5	3	1	6	1	—	6	—
港	31	—	—	7	1	—	13	8	—	—	1	1	—	—	—	—
南町	45	—	2	6	—	—	1	16	1	8	—	5	1	1	4	—
新町	34	—	—	1	—	—	—	11	—	2	3	5	3	—	9	—
脇浜	6	—	1	1	—	—	—	1	—	—	—	1	1	—	1	—
脇浜1丁目	48	—	4	4	—	—	—	15	—	3	13	2	1	1	5	—
脇浜2丁目	20	—	2	3	—	—	1	3	—	7	—	1	2	—	1	—
脇浜3丁目	20	—	5	3	—	—	—	1	—	4	3	1	1	—	2	—
脇浜4丁目	36	—	4	11	—	1	—	12	—	—	3	—	3	—	2	—
沢	203	—	9	19	—	1	—	64	1	24	35	14	4	1	31	—
浦田	39	—	—	3	—	1	2	12	1	1	6	4	—	1	8	—

資料：事業所・企業統計調査

町名	総数	農林 漁業	建設業	製造業	電気 ガス 熱供給 水道業	情報 通信業	運輸業	卸売・ 小売業	金融・ 保険業	不 動 産 業	飲食店 宿泊業	医療 福祉	教育 学習 支援	複合 サー ビス 事業	サー ビス 業	公務
加神1丁目	44	—	2	2	—	—	—	18	—	1	7	2	3	—	9	—
加神2丁目	26	—	1	5	—	—	—	8	—	2	2	2	—	1	5	—
加治	11	—	2	—	—	—	—	3	—	2	2	—	—	—	2	—
島中	8	—	1	2	—	—	—	3	—	—	—	2	—	—	—	—
島中1丁目	70	—	2	1	1	—	1	12	2	1	10	11	5	—	15	9
島中2丁目	23	—	—	3	—	—	—	7	—	4	2	—	1	—	6	—
窪田	43	—	4	12	—	—	2	13	—	2	3	3	1	—	3	—
王子	133	—	9	42	—	—	1	45	1	1	11	4	2	—	17	—
地蔵堂	113	1	5	8	—	—	1	43	1	4	11	8	8	—	23	—
堤	69	—	4	10	—	—	—	16	1	5	8	5	3	1	16	—
橋本	97	—	6	10	—	—	—	29	—	6	13	8	4	—	21	—
鳥羽	53	—	2	5	—	1	1	16	—	6	7	1	1	—	12	1
石才	94	—	9	8	—	1	—	26	1	8	18	5	2	1	15	—
麻生中	137	—	10	21	—	1	2	33	—	17	13	7	7	—	26	—
清児	76	—	3	6	—	—	1	24	—	4	5	6	10	—	17	—
名越	132	—	18	23	—	—	4	30	1	8	15	6	6	—	21	—
森	61	—	3	12	—	1	1	12	1	4	2	12	2	1	10	—
三ツ松	226	—	28	39	—	—	2	52	—	10	34	6	17	2	35	1
水間	98	1	7	6	—	1	1	29	1	10	12	11	4	1	14	—
三ヶ山	66	—	10	33	—	—	3	14	—	—	1	2	—	—	3	—
木積	109	—	12	28	—	—	5	27	—	5	3	4	7	1	16	1
馬場	28	—	6	3	—	—	—	8	—	4	—	—	1	—	5	1
蕎原	8	—	—	—	—	—	—	4	—	—	1	—	—	1	2	—
二色1丁目	5	—	—	—	—	—	—	2	—	1	—	—	2	—	—	—
二色2丁目	20	—	—	—	—	—	—	4	2	1	1	4	3	1	3	1
二色3丁目	4	—	1	—	—	—	—	—	—	—	—	—	1	—	2	—
二色4丁目	5	—	—	—	—	—	—	2	—	—	—	—	3	—	—	—
二色北町	8	—	—	3	—	—	3	2	—	—	—	—	—	—	—	—
二色中町	66	—	4	46	—	—	10	5	—	—	—	—	—	—	1	—
二色南町	66	—	3	31	1	—	11	7	—	—	2	—	—	—	11	—
東山2丁目	11	—	1	5	—	—	—	—	—	—	—	5	—	—	—	—



# 第4章 製造業

## 1. 製造業の推移

各年12月31日現在

年次	事業所数	従業者数	製造品出荷額等(万円)
昭和 61年 ※	484	10,822	19,666,552
62年 ※	432	9,920	18,062,014
63年	657	10,331	19,638,412
平成 元年 ※	428	10,066	21,182,606
2年	651	10,193	22,882,977
3年 ※	414	9,567	24,568,269
4年 ※	396	9,265	22,748,918
5年	585	8,922	19,914,583
6年 ※	390	8,284	19,092,599
7年	590	8,544	18,027,359
8年 ※	396	7,857	17,619,037
9年 ※	377	7,698	17,434,543
10年	621	7,867	16,585,708
11年 ※	344	6,835	15,070,621
12年	547	7,225	15,477,721
13年 ※	305	6,627	13,812,317
14年 ※	301	6,419	13,067,361
15年	454	6,948	14,083,929
16年 ※	288	6,539	15,222,934
17年	427	6,735	16,327,033
18年 ※	278	6,753	19,734,999
19年 ※	263	7,022	20,887,142

※印のある調査年次は従業者1～3人の事業所(特定業種を除く)を除外して実施された。

資料:工業統計調査

2. 従業者規模別・産業分類別事業所数

従業者規模・産業分類		事業所数			従業者		
		平成18年	平成19年	増加率 (%)	総数		増加率 (%)
					平成18年	平成19年	
<b>総数</b>		<b>278</b>	<b>263</b>	<b>△ 5.4%</b>	<b>6,753</b>	<b>7,022</b>	<b>4.0%</b>
従業者規模別	1～3人	—	—	—	—	—	—
	4～9人	126	107	△ 15.1%	771	658	△ 14.7%
	10～19人	66	72	9.1%	898	990	10.2%
	20～29人	36	32	△ 11.1%	897	789	△ 12.0%
	30～49人	22	25	13.6%	867	988	14.0%
	50～99人	17	16	△ 5.9%	1,142	1,140	△ 0.2%
	100～199人	8	6	△ 25.0%	1,278	940	△ 26.4%
	200～299人	X	3	X	X	701	X
	300人以上	X	X	X	X	X	X
産業分類別	09 食料品製造業	24	22	△ 8.3%	865	923	6.7%
	10 飲料・たばこ・飼料	X	X	X	X	X	X
	11 繊維工業品	40	38	△ 5.0%	681	660	△ 3.1%
	12 衣服・その他の繊維製品	8	8	0.0%	153	152	△ 0.7%
	13 木材・木製品	8	6	△ 25.0%	139	115	△ 17.3%
	14 家具・装備品	6	5	△ 16.7%	56	57	1.8%
	15 パルプ・紙・紙加工品	X	X	X	X	X	X
	16 印刷・同関連品	6	6	0.0%	48	43	△ 10.4%
	17 化学工業製品	5	4	△ 20.0%	73	35	△ 52.1%
	18 石油製品・石炭製品	—	X	X	—	X	X
	19 プラスチック製品	14	16	14.3%	303	380	25.4%
	20 ゴム製品	X	3	X	X	41	X
	21 なめし革・同製品・毛皮	—	—	—	—	—	—
	22 窯業・土石製品	14	14	0.0%	389	401	3.1%
	23 鉄鋼	20	21	5.0%	897	927	3.3%
	24 非鉄金属	—	—	—	—	—	—
	25 金属製品	60	52	△ 13.3%	782	774	△ 1.0%
26 一般機械器具	51	47	△ 7.8%	1,482	1,472	△ 0.7%	
27 電気機械器具	8	7	△ 12.5%	662	805	21.6%	
28 情報通信機械器具	X	—	X	X	—	X	
29 電子部品・電子デバイス	X	X	X	X	X	X	
30 輸送用機械器具	3	5	66.7%	23	48	108.7%	
31 精密機械器具	X	1	X	X	X	X	
32 その他製品	X	3	X	X	32	X	

(注) (1) 2事業所以内の数値については「X」で表示。

(2) 数値については、追って大阪府が公表する数値と誤差が生じることがあります。

資料：工業統計調査

各年12月31日現在

者 数 ( 人 )					製 造 品 出 荷 額 等 ( 万 円 )			
男		増 加 率 (%)	女		増 加 率 (%)	平 成 18 年	平 成 19 年	増 加 率 (%)
平 成 18 年	平 成 19 年		平 成 18 年	平 成 19 年				
4,828	5,041	4.4%	1,925	1,981	2.9%	19,734,999	20,887,142	5.8%
—	—	—	—	—	—	—	—	—
463	408	△ 11.9%	308	250	△ 18.8%	975,741	888,013	△ 9.0%
594	649	9.3%	304	341	12.2%	1,215,204	1,560,862	28.4%
628	553	△ 11.9%	269	236	△ 12.3%	1,985,428	1,767,836	△ 11.0%
536	621	15.9%	331	367	10.9%	2,063,367	2,891,741	40.1%
805	794	△ 1.4%	337	346	2.7%	3,769,258	3,651,316	△ 3.1%
1,047	762	△ 27.2%	231	178	△ 22.9%	4,657,189	2,791,763	△ 40.1%
X	538	X	X	163	X	X	2,778,850	X
X	X	X	X	X	X	X	X	X
458	499	9.0%	407	424	4.2%	3,165,769	3,247,551	2.6%
X	X	X	X	X	X	X	X	X
327	312	△ 4.6%	354	348	△ 1.7%	961,536	1,524,790	58.6%
46	46	0.0%	107	106	△ 0.9%	243,307	259,332	6.6%
106	85	△ 19.8%	33	30	△ 9.1%	421,827	402,835	△ 4.5%
46	47	2.2%	10	10	0.0%	82,868	93,457	12.8%
X	X	X	X	X	X	X	X	X
22	20	△ 9.1%	26	23	△ 11.5%	35,596	33,403	△ 6.2%
55	29	△ 47.3%	18	6	△ 66.7%	217,093	72,510	△ 66.6%
—	X	X	—	X	X	—	X	X
200	239	19.5%	103	141	36.9%	636,135	744,577	17.0%
X	19	X	X	22	X	X	27,347	X
—	—	—	—	—	—	—	—	—
312	320	2.6%	77	81	5.2%	1,523,339	1,539,200	1.0%
771	795	3.1%	126	132	4.8%	3,497,328	3,523,825	0.8%
—	—	—	—	—	—	—	—	—
609	597	△ 2.0%	173	177	2.3%	1,688,553	1,704,676	1.0%
1,253	1,238	△ 1.2%	229	234	2.2%	3,556,205	3,466,671	△ 2.5%
504	642	27.4%	158	163	3.2%	3,446,334	3,832,169	11.2%
X	—	X	X	—	X	X	—	X
X	X	X	X	X	X	X	X	X
10	32	220.0%	13	16	23.1%	9,552	104,803	997.2%
X	X	X	X	X	X	X	X	X
X	21	X	X	11	X	X	51,864	X



3. 大阪府下市町村別事業所数・従業者数及び製造品出荷額等

各年12月31日現在

市町村名	平成18年			平成19年		
	事業所数	従業者数 人	製造品出荷額等 万円	事業所数	従業者数 人	製造品出荷額等 万円
総数	23,564	517,935	1,664,782,613	23,527	530,995	1,792,138,339
大阪市	8,098	142,173	401,300,998	8,085	148,084	446,469,246
大塚市	1,826	51,480	273,424,196	1,799	52,463	314,486,703
岸和田市	422	8,958	24,534,412	439	9,441	27,953,499
豊中市	742	14,726	35,809,270	755	14,919	38,436,065
池田市	53	9,044	35,770,983	56	9,009	36,554,779
吹田市	190	5,793	25,512,181	189	6,169	27,463,140
泉大津市	199	4,568	14,327,313	206	4,815	16,362,492
高槻市	253	11,992	39,355,003	270	12,355	40,492,743
貝塚市	278	6,753	19,734,999	263	7,022	20,887,142
守口市	477	13,576	23,569,621	479	13,802	23,709,572
枚方市	347	17,558	71,749,762	339	18,591	80,331,195
茨木市	238	11,196	59,345,402	254	10,859	60,424,695
八尾市	1,875	35,018	113,009,949	1,841	35,027	131,933,815
泉佐野市	299	6,690	22,177,838	288	6,401	22,583,891
富田林市	299	7,125	14,895,880	305	7,052	15,020,771
寝屋川市	354	9,716	21,868,837	369	10,307	22,216,442
河内長野市	138	3,456	10,413,273	139	3,537	11,888,671
松原市	459	8,302	17,214,755	442	8,229	16,857,464
大東市	523	15,120	47,892,825	544	15,369	58,204,529
和泉市	447	7,099	12,937,713	464	7,556	14,060,853
箕面市	37	903	1,805,172	46	1,181	2,469,460
柏原市	315	9,859	29,400,368	299	10,095	30,271,296
羽曳野市	222	4,390	9,638,107	226	4,777	11,106,248
門真市	487	18,635	46,745,661	480	18,262	50,321,624
摂津市	471	12,562	34,896,802	447	12,422	35,803,353
高石市	89	3,794	84,224,886	92	3,977	49,942,880
藤井寺市	114	2,525	4,428,456	114	2,518	4,511,562
東大阪市	3,413	53,185	115,638,567	3,416	54,540	125,056,927
泉南市	140	4,012	6,959,696	143	4,009	7,589,415
四條畷市	88	1,617	3,658,364	88	1,450	3,445,603
交野市	132	3,474	7,986,669	126	3,461	8,606,124
大阪狭山市	85	2,470	7,040,836	76	2,989	8,642,393
阪南市	72	1,200	1,744,165	71	1,200	1,830,956
島本町	20	1,643	8,285,021	22	1,653	7,555,155
豊能町	15	238	243,409	14	237	236,411
能勢町	40	807	1,118,465	38	710	1,066,190
忠岡町	109	2,261	6,781,980	96	2,277	7,849,520
熊取町	72	1,703	4,269,149	71	1,696	4,056,420
田尻町	6	187	663,233	6	188	590,520
岬町	21	474	730,118	23	531	885,031
太子町	30	425	744,277	28	422	872,015
河内町	45	763	1,670,017	51	877	1,690,676
千早赤阪村	24	465	1,263,985	28	516	1,400,853

(注) 平成19年の数値は「工業統計調査結果速報」であり、追って公表される「大阪の工業」の数値と誤差が生じることがあります。

資料: 工業統計調査



# 第 5 章 商 業

## 1. 商業の推移

年 次	総 数			卸 売 業		
	商 店 数	従業者数	年間販売額	商 店 数	従業者数	年間販売額
47年	1,358	3,955	2,391,858	81	602	1,030,584
49年	1,441	4,500	4,415,069	123	875	2,107,470
51年	1,552	4,796	4,984,363	106	722	1,979,530
54年	1,672	5,032	6,392,195	117	691	2,457,111
57年	1,860	5,663	8,787,799	148	925	3,970,845
60年	1,364	4,807	9,267,775	140	942	3,974,853
61年	298	1,027	364,752	—	—	—
63年	1,398	5,750	10,976,868	199	1,325	5,188,170
平成元年	303	1,235	463,201	—	—	—
3年	1,271	5,374	13,974,543	162	1,107	6,068,227
4年	285	1,434	667,332	—	—	—
6年	1,189	5,703	12,271,813	165	1,162	5,021,609
9年	1,137	5,889	13,385,035	147	1,151	5,407,595
14年	1,028	6,185	13,013,093	144	1,153	5,878,521
19年	878	5,987	17,092,351	146	1,164	9,906,038

(注)昭和47年～51年・60年は5月1日、昭和54年・57年・63年・平成9年・14年・19年は6月1日、平成3年・6年は7月1日、昭和61年・平成元年・4年は10月1日現在で実施した結果である。

## 2. 飲食店の状況

産 業 分 類	数	商 店					
		計	法人・個人別		来 客 収 容 人		
			法 人	個 人	1 ～ 9 人	10 ～ 19 人	20 ～ 29 人
総	285	45	240	25	93	58	
1 ～ 2人	156	3	153	25	75	36	
3 ～ 4人	59	5	54	—	15	18	
5 ～ 9人	35	8	27	—	3	1	
10 ～ 19人	19	13	6	—	—	2	
20 ～ 29人	10	10	—	—	—	1	
30 ～ 49人	5	5	—	—	—	—	
50 ～ 99人	1	1	—	—	—	—	
100人以上	—	—	—	—	—	—	
食 堂 ・ レ ス ト ラ ン	113	24	89	6	35	19	
一 般 食 堂	58	11	47	5	20	8	
日 本 料 理 店	17	3	14	—	5	2	
西 洋 料 理 店	9	3	6	—	1	1	
中華料理店・その他の東洋料理店	29	7	22	1	9	8	
中 華 そ ば 店	6	3	3	1	2	1	
中 華 料 理 店	13	3	10	—	5	2	
焼 肉 店	10	1	9	—	2	5	
東 洋 料 理 店	—	—	—	—	—	—	
そ ば ・ う ど ん 店	18	6	12	—	7	1	
す し 店	22	5	17	2	9	3	
喫 茶 店	85	4	81	3	26	28	
そ の 他 の 一 般 飲 食 店	47	6	41	14	16	7	
ハンバーガー店	3	3	—	—	—	—	
お好み焼店	38	2	36	12	15	6	
その他の一般飲食	6	1	5	2	1	1	

資料: 商業統計調査

単位:万円

小 売 業			飲 食 店		
商 店 数	従 業 者 数	年 間 販 売 額	商 店 数	従 業 者 数	年 間 販 売 額
1,074	2,689	1,263,219	203	664	98,055
1,092	2,932	2,158,882	226	693	148,717
1,157	3,149	2,775,368	289	925	229,465
1,198	3,441	3,659,846	357	900	275,238
1,265	3,739	4,474,454	447	999	342,500
1,224	3,865	5,292,922	—	—	—
—	—	—	298	1,027	364,752
1,199	4,425	5,788,698	—	—	—
—	—	—	303	1,235	463,201
1,109	4,267	7,906,316	—	—	—
—	—	—	285	1,434	667,332
1,024	4,541	7,250,204	—	—	—
990	4,738	7,977,440	—	—	—
884	5,032	7,134,572	—	—	—
<b>732</b>	<b>4,823</b>	<b>7,186,313</b>	—	—	—

平成4年10月1日現在 単位:万円

数			来 客 収 容 人 員 数	従 業 者 数	年 間 販 売 額	年 間 販 売 額	
員 規 模 別						1 店 当 り	従 業 者 1 人 当 り
30 ~ 49 人	50 ~ 99 人	100 人 以 上					
56	37	16	9,965	1,434	667,332	2,342	465
18	2	—	2,734	249	88,417	567	355
19	7	—	1,646	199	87,226	1,478	438
14	12	5	2,792	239	114,543	3,273	479
2	12	3	1,266	261	134,860	7,098	517
2	3	4	852	229	104,266	10,427	455
1	1	3	X	X	X	X	X
—	—	1	X	X	X	X	X
—	—	—	—	—	—	—	—
20	19	14	5,566	657	335,048	2,965	510
7	9	9	3,349	329	136,315	2,350	414
4	3	3	937	124	83,435	4,908	673
1	5	1	479	84	48,360	5,373	576
8	2	1	801	120	66,938	2,308	558
1	1	—	157	30	15,953	2,659	532
5	—	1	389	59	28,875	2,221	489
2	1	—	255	31	22,110	2,211	713
—	—	—	—	—	—	—	—
4	6	—	581	122	37,476	2,082	307
3	4	1	657	155	154,848	7,039	999
23	5	—	2,131	242	67,483	794	279
6	3	1	1,030	258	72,477	1,542	281
2	—	1	236	121	32,985	10,995	273
3	2	—	634	102	24,368	641	239
1	1	—	160	35	15,124	2,521	432

### 3. 商業の状況

産 業 分 類	商 店 数			従業者数
	計	法 人	個 人	
総 数	878	342	536	5,987
1～2人	399	49	350	638
3～4人	178	62	116	601
5～9人	153	111	42	986
10～19人	92	67	25	1,216
20～29人	26	25	1	582
30～49人	18	17	1	717
50～99人	7	6	1	454
100人以上	5	5	—	793
卸 売 業 計	146	101	45	1,164
49 各種商品卸売業	—	—	—	—
50 繊維・衣服等卸売業	6	6	—	59
501 繊維製品	—	—	—	—
502 衣服・身の回り品	6	6	—	59
51 飲食料品卸売業	29	16	13	270
511 農畜産物・水産物	11	6	5	67
512 食料・飲料	18	10	8	203
52 建築材料・鉱物材料等卸売業	46	36	10	397
521 建築材料	16	12	4	123
522 化学製品	4	3	1	25
523 鉱物・金属材料	13	13	—	118
524 再生資源	13	8	5	131
53 機械器具卸売業	34	23	11	244
531 一般機械器具	15	7	8	54
532 自動車	9	7	2	132
533 電気機械器具	7	6	1	45
539 その他の機械器具	3	3	—	13
54 その他の卸売業	31	20	11	194
541 家具・建具・じゅう器等	7	5	2	27
542 医薬品・化粧品等	8	6	2	58
549 他に分類されない卸売業	16	9	7	109

資料:商業統計調査

平成19年6月1日現在

年間販売額	その他の 収入額	商品手持額	売場面積	年間販売額		業 分 類
				1店当り	従業者 1人当り	
万円	万円	万円	m <sup>2</sup>	万円	万円	
<b>17,092,351</b>	<b>258,371</b>	<b>1,420,321</b>	<b>126,095</b>	<b>19,467</b>	<b>2,855</b>	
599,787	7,477	78,706	12,053	1,503	940	
1,086,210	10,769	168,282	9,969	6,102	1,807	
2,581,096	52,471	285,559	12,419	16,870	2,618	
6,308,793	81,558	321,839	26,557	68,574	5,188	
2,960,992	71,827	174,107	4,989	113,884	5,088	
1,665,344	18,589	199,751	19,417	92,519	2,323	
710,456	12,266	50,737	7,867	101,494	1,565	
1,179,673	3,414	141,340	32,824	235,935	1,488	
<b>9,906,038</b>	<b>33,601</b>	<b>561,035</b>	—	<b>67,850</b>	<b>8,510</b>	
—	—	—	—	—	—	49
<b>265,106</b>	—	<b>69,559</b>	—	<b>44,184</b>	<b>4,493</b>	50
—	—	—	—	—	—	501
265,106	—	69,559	—	44,184	4,493	502
<b>4,950,184</b>	<b>220</b>	<b>83,863</b>	—	<b>170,696</b>	<b>18,334</b>	51
309,960	111	7,274	—	28,178	4,626	511
4,640,224	109	76,589	—	257,790	22,858	512
<b>2,652,114</b>	<b>2,400</b>	<b>251,602</b>	—	<b>57,655</b>	<b>6,680</b>	52
646,256	—	46,567	—	40,391	5,254	521
73,100	—	805	—	18,275	2,924	522
690,015	—	67,717	—	53,078	5,848	523
1,242,743	2,400	136,513	—	95,596	9,487	524
<b>1,322,029</b>	<b>19,056</b>	<b>96,882</b>	—	<b>38,883</b>	<b>5,418</b>	53
364,731	950	30,235	—	24,315	6,754	531
689,227	16,106	48,534	—	76,581	5,221	532
213,414	2,000	8,592	—	30,488	4,743	533
54,657	—	9,521	—	18,219	4,204	539
<b>716,605</b>	<b>11,925</b>	<b>59,129</b>	—	<b>23,116</b>	<b>3,694</b>	54
65,542	—	16,096	—	9,363	2,427	541
503,408	11,750	16,362	—	62,926	8,679	542
147,655	175	26,671	—	9,228	1,355	549

### 3. 商業の状況(つづき)

産 業 分 類	商 店 数			従業者数
	計	法 人	個 人	
	店			人
小 売 業 計	732	241	491	4,823
55 各種商品小売業	2	1	1	315
551 百貨店・総合スーパー	1	1	—	312
559 その他の各種商品	1	—	1	3
56 織物・衣服・身の回り品小売業	87	24	63	261
561 呉服・服地・寝具	15	3	12	40
562 男子服	8	3	5	29
563 婦人・子供服	42	10	32	126
564 靴・履物	8	4	4	27
569 その他の織物・衣服等	14	4	10	39
57 飲食物品小売業	284	71	213	2,024
571 各種食料品	17	9	8	647
572 酒	33	3	30	76
573 食肉	18	4	14	78
574 鮮魚	15	1	14	54
575 野菜・果実	20	4	16	64
576 菓子・パン	45	14	31	193
577 米穀類	21	2	19	45
579 その他の飲食物品	115	34	81	867
58 自動車・自転車小売業	64	26	38	382
581 自動車	56	25	31	367
582 自転車	8	1	7	15
59 家具・じゅう器等小売業	53	18	35	293
591 家具・建具等	11	5	6	51
592 機械器具	31	8	23	175
599 その他のじゅう器	11	5	6	67
60 その他の小売業	242	101	141	1,548
601 医薬品・化粧品	52	25	27	221
602 農耕用品	5	—	5	10
603 燃料	36	23	13	221
604 書籍・文房具	28	10	18	401
605 スポーツ用品・がん具等	22	13	9	171
606 写真機・写真材料	—	—	—	—
607 時計・眼鏡・光学機械	12	7	5	29
609 他に分類されない	87	23	64	495

資料:商業統計調査

平成19年6月1日現在

年間販売額	その他の 収入額	商品手持額	売場面積	年間販売額		産業 分類
				1店当り	従業者 1人当り	
万円	万円	万円	m <sup>2</sup>	万円	万円	
<b>7,186,313</b>	<b>224,770</b>	<b>859,286</b>	<b>126,095</b>	<b>9,817</b>	<b>1,490</b>	
X	X	X	X	X	X	55
X	X	X	X	X	X	551
X	X	X	X	X	X	
<b>226,399</b>	<b>1,302</b>	<b>63,722</b>	<b>11,740</b>	<b>2,602</b>	<b>867</b>	<b>56</b>
24,884	1195	16,592	856	1,659	622	561
24,064	—	7,514	1,263	3,008	830	562
137,907	107	26,519	6,770	3,284	1,095	563
17,890	—	6,714	1,328	2,236	663	564
21,654	—	6,383	1,523	1,547	555	569
<b>2,238,339</b>	<b>10,266</b>	<b>107,699</b>	<b>33,993</b>	<b>7,881</b>	<b>1,106</b>	<b>57</b>
1,023,396	5,358	56,512	19,569	60,200	1,582	571
86,371	1,380	6,707	1,419	2,617	1,136	572
97,089	—	1,407	658	5,394	1,245	573
40,016	—	575	810	2,668	741	574
63,362	15	667	1,021	3,168	990	575
84,271	131	2,818	1,762	1,873	437	576
21,824	382	2,663	671	1,039	485	577
822,010	3,000	36,350	8,083	7,148	948	579
<b>1,243,233</b>	<b>156,763</b>	<b>151,405</b>	<b>2,216</b>	<b>19,426</b>	<b>3,255</b>	<b>58</b>
1,223,932	156,545	149,460	978	21,856	3,335	581
19,301	218	1,945	1,238	2,413	1,287	582
<b>843,544</b>	<b>3,312</b>	<b>119,002</b>	<b>19,152</b>	<b>15,916</b>	<b>2,879</b>	<b>59</b>
96,658	—	30,590	5,923	8,787	1,895	591
681,017	3,309	68,629	8,087	21,968	3,892	592
65,869	3	19,783	5,142	5,988	983	599
X	X	X	X	X	X	60
270,106	902	36,457	3,615	5,194	1,222	601
14,629	—	3,127	595	2,926	1,463	602
612,405	5,679	87,885	768	17,011	2,771	603
210,669	34,786	28,052	2,735	7,524	525	604
255,250	X	50,119	10,344	11,602	1,493	605
—	—	—	—	—	—	606
17,691	230	10,579	516	1,474	610	607
X	11,347	X	X	X	X	609





# 第6章 金 融

## 1. 中小企業年別融資斡旋状況

単位:万円

年次	総数		貝塚市の制度		大阪府の制度融資で市商工観光課を窓口としたもの	
			貝塚市中小企業事業資金融資		大阪府中小企業事業資金融資	
	件数	金額	件数	金額	件数	金額
平成 15年	56	55,662	3	1,000	53	54,662
16年	38	23,828	5	1,300	33	22,528
17年	38	25,831	9	1,580	29	23,251
18年	39	19,490	14	4,625	25	14,865
19年	35	23,335	10	3,425	25	19,910

資料:商工観光課

## 2. 中小企業制度別融資斡旋状況

単位:万円

年次	総数		貝塚市の制度		大阪府の制度融資で					
			貝塚市中小企業事業資金融資		大阪府中小企業		一般資金		小規模資金	
	件数	金額	件数	金額	件数	金額	件数	金額	件数	金額
平成 15年申込	56	55,662	3	1,000	9	18,448	36	16,714		
決定	—	—	3	900	—	—	—	—		
16年申込	38	23,828	5	1,300	7	4,110	21	10,418		
決定	—	—	4	1,150	—	—	—	—		
17年申込	38	24,831	9	1,580	4	4,250	20	13,031		
決定	—	—	8	1,380	—	—	—	—		
18年申込	39	19,490	14	4,625	4	1,650	11	7,260		
決定	—	—	13	3,925	—	—	—	—		
19年申込	35	23,335	10	3,425	7	3,970	9	5,840		
決定	—	—	9	2,825	—	—	—	—		

単位:万円

年次	市商工観光課を窓口とするもの							
	開業資金		ステップアップ資金		経営安定資金		再挑戦支援資金	
	件数	金額	件数	金額	件数	金額	件数	金額
平成 15年申込	1	1,500	4	10,500	3	7,500	—	—
決定	—	—	—	—	—	—	—	—
16年申込	—	—	5	8,000	—	—	—	—
決定	—	—	—	—	—	—	—	—
17年申込	2	1,300	2	4,200	1	470	—	—
決定	—	—	—	—	—	—	—	—
18年申込	3	705	4	3,500	3	1,750	—	—
決定	—	—	—	—	—	—	—	—
19年申込	2	1,050	7	9,050	0	0	0	0
決定	—	—	—	—	—	—	—	—

(注)大阪府の制度融資決定については、大阪府個人情報保護条例の関係上、把握できません。

※ステップアップ資金は平成19年9月末に廃止

※一般資金は平成19年9月末まで市で受付

※再挑戦支援資金は平成19年10月1日に新設

※貝塚市中小企業事業資金融資は平成19年9月末に廃止

資料:商工観光課

# 第 7 章 電気・ガス・上水道

## 1. 電 気

### (1) 電灯・電力消費量

需要口数：各年度末

消費量：各年度中（単位：口・千kWH）

年 度	需 用 口 数				消 費 量 (千kWH)			
	総 数	電 灯	電 力	そ の 他	総 数	電 灯	電 力	そ の 他
平成15年度	50,902	45,705	5,003	194	601,500	175,729	425,232	539
16年度	51,431	46,409	—	—	632,423	185,442	—	—
17年度	51,937	47,039	—	—	646,634	193,607	—	—
18年度	52,659	47,877	—	—	641,441	194,772	—	—
19年度	<b>52,843</b>	<b>48,164</b>	—	—	<b>669,449</b>	<b>243,302</b>	—	—

電灯とは、一般家庭用、街路灯、防犯用をいう。

電力とは、工場動力用を主とするもの（業務用を含む）をいう。

その他とは、臨時的なもの（温水器、特別深夜電力、農事用電力）をいう。

資料：関西電力（株）

## 2. ガ ス

### (1) ガス需要戸数（都市ガス）

各年度末現在（単位：戸）

年 度	総 数	家 庭 用	医 療 用	商 業 用	工 業 用	公 用
平成15年度	22,279	21,346	93	571	133	136
16年度	22,635	21,693	93	573	138	138
17年度	23,088	22,161	82	565	138	142
18年度	23,434	22,491	94	566	138	145
19年度	<b>23,619</b>	<b>22,667</b>	<b>97</b>	<b>563</b>	<b>145</b>	<b>147</b>

資料：大阪ガス（株）

### (2) ガス需要量（都市ガス）

（単位：百万kcal）

年 度	総 数	家 庭 用	医 療 用	商 業 用	工 業 用	公 用
平成15年度	394,200	86,502	15,306	29,673	258,975	3,744
16年度	423,943	85,242	16,749	29,793	288,262	3,897
17年度	439,358	88,773	17,615	34,661	294,145	4,165
18年度	451,368	88,558	17,529	33,997	307,078	4,207
19年度	<b>464,313</b>	<b>88,578</b>	<b>19,822</b>	<b>32,214</b>	<b>319,253</b>	<b>4,446</b>

資料：大阪ガス（株）

### 3. 上水道

#### (1) 給水普及状況

人口～給水栓数 各年12月31日現在  
有収水量:各年中 (単位:戸・%・m<sup>3</sup>)

年次	人口	給水人口	給水世帯数	普及率	給水栓数	有収水量
平成15年	89,872	89,624	32,908	99.7%	35,358	10,601,846
16年	90,141	89,868	33,319	99.7%	35,615	10,716,614
17年	90,518	90,246	33,941	99.7%	36,182	10,590,032
18年	90,633	90,413	34,436	99.8%	36,650	10,522,419
19年	<b>90,568</b>	<b>90,505</b>	<b>34,887</b>	<b>99.9%</b>	<b>37,123</b>	<b>10,599,877</b>

資料:上下水道部総務課

#### (2) 水源別配水量

(単位:m<sup>3</sup>・%)

年次	配水量	自己水	府営水			府営水 依存率
			総数	東山	三ヶ山	
平成15年	11,562,416	5,628,046	5,934,370	3,654,230	2,280,140	51.3%
16年	11,492,822	5,656,632	5,836,190	3,678,860	2,157,330	50.8%
17年	11,523,309	5,731,480	5,791,829	3,610,859	2,180,970	50.3%
18年	11,401,301	5,753,191	5,648,110	3,518,860	2,129,250	49.5%
19年	<b>11,593,964</b>	<b>5,758,424</b>	<b>5,835,540</b>	<b>3,674,890</b>	<b>2,160,650</b>	<b>50.3%</b>

資料:上下水道部総務課

# 第 8 章 建 設

## 1. 都市計画用途地域の状況

総面積	市街化区域	市街化調整区	総 数		第1種低層住居専用地域	
			面積	全体に対する率(%)	面積	全体に対する率(%)
4,399	1,663	2,736	1,663	37.8	62	1.4

第1種中高層住居専用地域		準住居地域		第2種中高層住居専用地域	
面積	全体に対する率(%)	面積	全体に対する率(%)	面積	全体に対する率(%)
309	7.0	11	0.3	30	0.7

第1種住居地域		第2種住居地域		近隣商業地域		商業地域	
面積	全体に対する率(%)	面積	全体に対する率(%)	面積	全体に対する率(%)	面積	全体に対する率(%)
601	13.7	15	0.3	44	1.0	10	0.2

平成19年12月末現在 単位:ha

準工業地域		工業地域		工業専用地域	
面積	全体に対する率(%)	面積	全体に対する率(%)	面積	全体に対する率(%)
367	8.3	183	4.2	31	0.7

資料:都市計画課

## 2. 道路及び橋梁の状況

年度別	道				路				
	道路延長				道路面積	舗装率			
	総延長	国道	府県道	市道		総延長	国道	府県道	市道
平成15年度	283,431	9,201	37,962	236,268	2,261,028	98.4	100	100	98.1
16年度	286,988	9,201	37,962	239,825	2,292,603	98.4	100	100	98.2
17年度	294,036	9,201	37,962	246,873	2,350,789	98.4	100	100	98.1
18年度	294,395	9,201	34,058	251,136	2,349,757	98.5	100	100	98.2
19年度	296,021	9,201	32,041	254,779	2,359,366	98.5	100	100	98.3

資料:道路交通課

各年3月末現在 単位:m・m<sup>2</sup>・%

橋		梁					
総数		国道		府県道		市道	
個数	延長	個数	延長	個数	延長	個数	延長
160	4,432	7	813	37	1,980	116	1,639
161	4,469	7	813	37	1,980	117	1,676
164	4,480	7	813	37	1,980	120	1,687
167	4,489	7	813	37	1,980	123	1,696
167	4,489	7	813	37	1,980	123	1,696

### 3. 公園の設置の状況

各年3月末現在 単位: m<sup>2</sup>

年 度 別	総 数		都 市 公 園								児 童 公 園	
			住区基幹公園		都市基幹公園		その他の公園					
	園数	面積	園数	面積	園数	面積	園数	面積	園数	面積		
平成15年度	140	556,751	5	91,628	1	400,000	10	22,066	124	43,057		
16年度	147	643,424	5	91,628	1	400,000	17	108,739	124	43,057		
17年度	148	648,213	5	91,628	1	400,000	18	113,528	124	43,057		
18年度	149	651,878	5	91,628	1	402,000	18	113,528	125	44,722		
19年度	152	652,701	5	91,628	1	402,000	18	113,528	128	45,545		

資料: 施設保全課

### 4. 下水道の状況

各年3月末現在 単位: ha・m・人

年 度 別	全 体 計 画				施 行 済			
	事 業 量		処 理 能 力		事 業 量		処 理 能 力	
	排 水 面 積	管 延 長	人 口		排 水 面 積	管 延 長	人 口	
平成15年度	1,663	440,250	95,700		616	128,513	31,500	
16年度	1,663	440,250	95,700		663	146,913	32,580	
17年度	1,663	440,250	100,700		733	152,395	34,948	
18年度	1,663	440,250	100,700		764	156,721	37,605	
19年度	1,663	440,250	100,700		795	161,172	39,732	

資料: 下水道管理課

### 5. 府営住宅等管理戸数

各年3月末現在

年 度	総 数	大 阪 府		大阪府住宅供給公社	雇用振興協会
		府 営 住 宅	賃 貸 住 宅	賃 貸 住 宅	雇用促進住宅
平成15年度	4,452	3,999		303	150
16年度	4,452	3,999		303	150
17年度	4,353	4,003		200	150
18年度	4,263	3,913		200	150
19年度	4,335	3,985		200	150

資料: 建築住宅課

## 6. 市営住宅管理戸数

各年3月末現在

年 度	総 数	公 営 住 宅					市単費 住 宅	改 良 住 宅
		総 数	木 造	準 耐	中 耐	高 層		
平成15年度	1,315	959	395	138	389	37	21	335
16年度	1,313	957	393	138	389	37	21	335
17年度	1,313	957	393	138	389	37	21	335
18年度	1,309	953	389	138	389	37	21	335
19年度	1,309	953	389	138	389	37	21	335

(注) 中耐: 中層耐火構造住宅 準耐: 準耐火構造住宅

資料: 建築住宅課

## 7. 自然遊学館入館者数

各年3月末現在 単位: 人

平 成 1 6 年 度	平 成 1 7 年 度	平 成 1 8 年 度	平 成 1 9 年 度	平 成 2 0 年 度
65,904	68,884	72,127	70,845	55,300

(注) 平成20年度は4月から10月までの数値

資料: 自然遊学館



# 第9章 物価・消費

## 1. 消費者物価指数の推移(大阪市)

年 月	中 分													
	総	食												
	合	料	穀	魚	肉	乳	野	果	油	菓	調	飲	酒	外
ウエイト	10000	2828	264	265	254	117	327	96	110	222	342	145	129	556
平成16年平均	101.0	101.2	106.8	99.5	97.9	99.0	105.5	103.4	101.3	99.0	98.8	101.5	100.4	101.3
平成17年平均	100.0	100.0	100.0	100.0	100.0	100.0	100.0	100.0	100.0	100.0	100.0	100.0	100.0	100.0
平成18年平均	100.1	101.0	98.2	102.8	102.2	98.6	102.4	106.3	100.0	101.0	100.9	98.7	98.2	101.0
平成19年平均	100.0	100.9	97.7	100.8	103.1	99.2	99.9	109.0	101.1	102.5	100.5	98.1	97.5	101.8
<b>平成20年平均</b>	<b>100.7</b>	<b>102.8</b>	<b>102.5</b>	<b>101.7</b>	<b>106.3</b>	<b>104.1</b>	<b>101.2</b>	<b>101.8</b>	<b>104.7</b>	<b>106.6</b>	<b>102.3</b>	<b>96.3</b>	<b>99.9</b>	<b>103.4</b>
平成20年1月	99.7	101.2	99.5	101.1	105.9	99.1	100.0	101.0	101.8	103.7	100.7	96.9	97.4	102.5
2月	99.7	101.4	100.7	99.6	107.2	99.9	100.6	98.2	101.8	104.0	101.2	96.8	97.4	102.5
3月	100.1	101.9	100.2	99.9	107.1	101.8	103.3	94.5	103.3	104.2	101.9	96.5	98.0	102.7
4月	100.4	102.1	101.0	100.9	108.0	103.2	101.4	92.4	104.4	104.4	102.1	96.1	100.5	102.8
5月	100.7	102.4	101.3	101.5	105.7	105.1	99.9	104.6	103.2	105.8	102.0	96.4	100.2	103.2
6月	100.9	103.1	103.2	102.0	106.6	104.6	100.7	106.6	105.4	107.0	102.7	96.1	100.2	103.3
7月	100.9	102.9	103.3	103.0	105.8	103.7	100.1	100.5	104.5	107.5	102.2	96.1	100.6	103.7
8月	101.0	103.0	102.7	102.7	108.2	105.0	96.8	105.0	106.2	107.6	103.1	96.6	100.7	103.7
9月	101.3	103.8	104.1	104.0	104.9	107.1	103.7	104.4	106.0	107.9	102.4	96.6	100.9	103.8
10月	101.5	104.2	104.4	101.7	106.2	107.6	105.3	105.4	107.0	108.0	103.1	96.1	100.9	104.1
11月	101.0	103.5	104.7	102.0	105.8	106.8	100.5	102.2	106.0	109.6	103.2	95.7	100.8	104.0
12月	100.8	103.8	105.0	102.3	104.1	105.4	102.5	106.7	106.9	109.4	102.6	96.0	100.9	104.2

### 対前年上昇率(%)

平成16年平均	-0.2	1.5	2.2	-2.2	8.3	0.0	4.7	2.9	-1.5	2.1	-0.7	-2.4	-1.2	1.4
平成17年平均	-1.0	-1.2	-6.4	0.5	2.1	1.0	-5.2	-3.3	-1.3	1.0	1.3	-1.5	-0.4	-1.3
平成18年平均	0.1	1.0	-1.8	2.8	2.2	-1.4	2.4	6.3	0.0	1.0	0.9	-1.3	-1.8	1.0
平成19年平均	-0.1	-0.1	-0.5	-1.9	0.9	0.6	-2.4	2.5	1.1	1.5	-0.4	-0.6	-0.7	0.8
<b>平成20年平均</b>	<b>0.7</b>	<b>1.9</b>	<b>4.9</b>	<b>0.9</b>	<b>3.1</b>	<b>4.9</b>	<b>1.3</b>	<b>-6.6</b>	<b>3.6</b>	<b>4.0</b>	<b>1.8</b>	<b>-1.8</b>	<b>2.5</b>	<b>1.6</b>

資料:大阪府総務部統計課「消費者物価指数」

平成17年=100

類															年 月
住居	家賃	設備修繕・維持	光熱・水道	電気代	ガス代	他の光熱料	上下水道料	家具・家事用品	家庭用耐久財	室内装備品	寝具類	家事雑貨	家事用消耗品	家事サービス	
															2148
101.1	101.1	100.4	100.4	102.6	98.3	84.8	100.0	102.8	104.3	101.7	102.1	102.0	102.9	100.0	16年
100.0	100.0	100.0	100.0	100.0	100.0	100.0	100.0	100.0	100.0	100.0	100.0	100.0	100.0	100.0	17年
100.1	100.1	99.5	101.4	98.7	104.9	130.2	100.0	97.3	94.1	99.2	101.7	97.2	99.6	100.0	18年
99.5	99.4	100.0	101.8	99.0	105.9	130.4	100.0	96.8	92.3	98.1	102.5	96.8	100.6	98.9	19年
<b>98.6</b>	<b>98.4</b>	<b>101.0</b>	<b>105.5</b>	<b>101.4</b>	<b>112.2</b>	<b>166.2</b>	<b>100.0</b>	<b>97.1</b>	<b>89.2</b>	<b>99.3</b>	<b>105.9</b>	<b>99.0</b>	<b>103.6</b>	<b>98.0</b>	<b>20年</b>
98.7	98.6	100.8	103.3	100.1	107.8	156.2	100.0	96.6	90.8	99.2	104.4	97.2	100.8	98.5	20.1
98.7	98.6	100.8	103.3	100.1	107.8	154.0	100.0	96.5	90.8	99.8	104.1	97.4	100.4	98.5	2
98.7	98.6	100.8	103.3	100.1	107.8	156.7	100.0	96.4	90.6	99.2	102.8	97.4	100.6	98.5	3
98.7	98.5	100.8	104.9	101.2	111.0	157.8	100.0	97.0	90.7	99.5	103.0	98.6	101.6	98.5	4
98.7	98.6	100.9	104.9	101.2	111.0	163.3	100.0	97.0	90.5	99.3	105.1	98.4	101.8	98.5	5
98.6	98.4	100.9	105.1	101.2	111.0	175.0	100.0	96.9	89.3	98.9	106.4	99.4	102.0	98.5	6
98.6	98.3	101.3	106.9	102.4	114.1	193.1	100.0	97.8	89.1	98.9	107.5	100.2	104.9	98.5	7
98.5	98.3	101.2	107.0	102.4	114.1	197.8	100.0	97.1	88.0	98.3	105.9	100.1	104.4	98.5	8
98.1	97.8	101.5	106.8	102.1	114.1	191.8	100.0	98.5	90.1	100.8	106.4	100.6	105.9	98.5	9
98.6	98.3	101.4	107.4	102.1	116.7	178.9	100.0	97.5	86.3	101.1	108.4	99.7	107.3	98.5	10
98.5	98.3	100.9	106.6	102.1	115.7	142.7	100.0	97.4	86.8	100.2	109.6	99.2	107.0	95.4	11
98.3	98.0	101.0	106.4	102.1	115.7	126.5	100.0	96.9	87.1	96.1	107.4	99.4	106.7	95.4	12

対前年上昇率(%)

-1.1	-1.2	-0.7	0.0	0.1	-0.7	3.2	0.7	-3.4	-5.9	-3.8	-1.1	-3.7	-0.7	0.0	16年
-1.1	-1.1	-0.4	-0.4	-2.5	1.7	17.9	0.0	-2.7	-4.1	-1.7	-2.0	-2.0	-2.8	0.0	17年
0.1	0.1	-0.5	1.4	-1.3	4.9	30.2	0.0	-2.7	-5.9	-0.8	1.7	-2.8	-0.4	0.0	18年
-0.6	-0.7	0.5	0.4	0.3	1.0	0.2	0.0	-0.5	-1.9	-1.1	0.8	-0.4	1.0	-1.1	19年
<b>-0.9</b>	<b>-1.0</b>	<b>1.0</b>	<b>3.6</b>	<b>2.4</b>	<b>5.9</b>	<b>27.5</b>	<b>0.0</b>	<b>0.3</b>	<b>-3.4</b>	<b>1.2</b>	<b>3.3</b>	<b>2.3</b>	<b>3.0</b>	<b>-0.9</b>	<b>20年</b>

1. 消費者物価指数の推移(大阪市)(つづき)

年月	中										分					
	被服及び履物	衣料			シャツ・セーター・下着類			履物	他の被服	被服関連サービス	保健医療	医薬品	保健医療用品・器具	保健医療サービス	交通・通信	交通
ウェイト	433	202	20	182	121	82	40	49	35	26	466	111	78	277	1100	264
平成16年平均	99.6	99.6	98.6	99.7	98.5	97.5	100.3	101.3	102.0	99.3	100.4	100.1	103.5	99.8	102.3	100.0
平成17年平均	100.0	100.0	100.0	100.0	100.0	100.0	100.0	100.0	100.0	100.0	100.0	100.0	100.0	100.0	100.0	100.0
平成18年平均	100.4	100.2	103.2	99.8	100.7	100.7	100.7	97.3	103.5	101.6	98.6	98.0	96.4	99.5	99.3	99.8
平成19年平均	101.5	101.5	103.6	101.3	101.3	102.1	99.5	100.7	103.9	101.5	98.9	97.3	94.9	100.7	99.3	99.9
<b>平成20年平均</b>	<b>101.8</b>	<b>100.9</b>	<b>103.9</b>	<b>100.6</b>	<b>102.2</b>	<b>103.7</b>	<b>99.0</b>	<b>103.4</b>	<b>103.1</b>	<b>102.8</b>	<b>99.6</b>	<b>97.7</b>	<b>94.7</b>	<b>101.7</b>	<b>100.4</b>	<b>100.2</b>
平成20年1月	95.8	92.0	103.5	90.7	97.7	97.3	98.3	103.2	97.2	101.7	99.5	98.1	93.7	101.6	100.3	100.0
2月	94.7	89.6	103.5	88.1	96.3	95.2	98.4	103.3	102.0	101.7	99.4	97.6	93.8	101.6	100.1	99.5
3月	100.9	100.6	103.5	100.3	99.1	99.0	99.1	103.3	104.9	102.2	99.5	97.8	94.2	101.6	100.2	100.3
4月	104.6	104.4	103.5	104.5	106.4	109.6	100.0	103.3	103.2	102.2	99.6	97.9	94.3	101.7	98.4	100.3
5月	103.9	103.4	103.5	103.4	105.4	108.2	99.7	103.4	103.4	102.1	99.5	97.9	94.2	101.7	100.5	100.3
6月	104.2	104.0	104.9	103.9	105.2	108.3	98.8	103.4	104.5	102.4	99.7	97.9	95.0	101.7	101.4	99.9
7月	98.7	97.8	104.9	97.0	97.5	97.8	96.9	103.5	98.7	102.4	99.6	97.7	94.9	101.7	102.3	100.6
8月	96.3	93.6	104.9	92.4	95.3	93.9	98.4	103.5	99.2	103.6	99.5	97.5	94.9	101.7	102.7	101.2
9月	105.1	105.2	103.7	105.4	105.7	108.8	99.3	104.2	104.7	103.9	99.7	97.7	95.3	101.7	101.8	100.0
10月	105.7	106.7	103.7	107.0	105.2	108.1	99.2	103.4	105.9	103.9	99.8	97.9	95.6	101.7	100.6	100.0
11月	106.1	107.5	103.7	108.0	105.5	108.2	99.7	103.0	106.3	103.9	99.6	97.6	95.1	101.7	98.8	99.7
12月	106.0	106.4	103.7	106.7	106.7	109.7	100.4	103.6	106.7	104.0	99.5	97.0	95.0	101.7	97.7	100.0

対前年上昇率(%)

平成16年平均	-1.9	-0.9	0.7	-1.0	-3.5	-5.4	0.5	-4.0	-1.1	0.0	-0.5	-1.5	-4.3	1.1	-0.6	0.1
平成17年平均	0.4	0.4	1.4	0.3	1.6	2.6	-0.3	-1.3	-1.9	0.7	-0.4	-0.1	-3.4	0.2	-2.3	0.0
平成18年平均	0.4	0.2	3.2	-0.2	0.7	0.7	0.7	-2.7	3.5	1.6	-1.4	-2.0	-3.6	-0.5	-0.7	-0.2
平成19年平均	1.1	1.3	0.4	1.5	0.6	1.4	-1.2	3.5	0.4	-0.1	0.3	-0.7	-1.6	1.2	0.0	0.1
<b>平成20年平均</b>	<b>0.3</b>	<b>-0.6</b>	<b>0.3</b>	<b>-0.7</b>	<b>0.9</b>	<b>1.6</b>	<b>-0.5</b>	<b>2.7</b>	<b>-0.8</b>	<b>1.3</b>	<b>0.7</b>	<b>0.4</b>	<b>-0.2</b>	<b>1.0</b>	<b>1.1</b>	<b>0.3</b>

資料:大阪府総務部統計課「消費者物価指数」

平成17年=100

類																年 月	
自動車等関係費	通信	教育	授業料等	教科書・学習参考教材	補習教育	教養娯楽	教養娯楽用耐久財	教養娯楽用品	書籍・他の印刷物	教養娯楽サービス	諸雑費	理美容サービス	理美容用品	身の回り用品	たばこ		他の諸雑費
472	364	416	298	7	111	1018	116	199	161	543	589	130	137	79	64	179	ウエイト
100.9	107.9	98.1	99.6	100.1	94.0	100.9	113.3	101.4	99.7	100.2	99.8	99.8	100.5	99.0	100.0	98.8	16年
100.0	100.0	100.0	100.0	100.0	100.0	100.0	100.0	100.0	100.0	100.0	100.0	100.0	100.0	100.0	100.0	100.0	17年
101.2	96.5	100.4	100.0	100.2	101.1	98.2	85.0	97.7	100.4	100.5	101.2	98.1	99.5	108.1	104.6	100.6	18年
102.3	94.8	101.3	101.1	101.5	102.1	96.7	71.4	96.3	100.6	101.1	102.4	97.4	99.8	112.6	109.1	101.0	19年
<b>104.8</b>	<b>94.9</b>	<b>102.2</b>	<b>102.2</b>	<b>101.6</b>	<b>102.6</b>	<b>95.8</b>	<b>58.6</b>	<b>96.4</b>	<b>100.9</b>	<b>102.0</b>	<b>102.1</b>	<b>96.3</b>	<b>99.3</b>	<b>113.0</b>	<b>109.2</b>	<b>101.2</b>	<b>20年</b>
104.8	94.6	101.6	101.4	101.6	102.2	95.3	63.8	95.9	100.7	100.3	101.6	94.2	99.6	111.6	109.2	101.2	20.1
104.6	94.6	101.6	101.4	101.6	102.2	95.3	63.5	97.4	100.5	99.7	101.6	93.6	100.4	111.8	109.2	101.2	2
104.6	94.6	101.6	101.4	101.6	102.2	95.5	61.6	97.9	100.6	100.4	101.5	93.6	99.9	111.9	109.2	101.2	3
100.4	94.6	102.4	102.4	101.6	102.7	96.0	60.8	97.0	101.0	101.6	102.5	98.7	99.2	112.1	109.2	101.2	4
105.2	94.6	102.4	102.4	101.6	102.7	96.2	61.1	97.2	100.9	101.8	102.6	98.7	99.6	112.2	109.2	101.2	5
107.1	95.1	102.4	102.4	101.6	102.7	95.1	57.8	94.9	101.0	101.4	102.6	98.7	98.9	113.1	109.2	101.2	6
108.7	95.1	102.4	102.4	101.6	102.7	95.7	57.3	94.2	100.9	102.9	101.6	94.2	99.1	113.2	109.2	101.2	7
109.4	95.1	102.4	102.4	101.6	102.7	97.4	57.4	96.8	101.0	105.4	101.8	94.2	99.1	114.0	109.2	101.2	8
108.0	95.1	102.4	102.4	101.6	102.7	96.3	56.7	96.1	100.8	103.4	101.8	94.2	99.3	114.0	109.2	101.2	9
105.2	95.1	102.4	102.4	101.6	102.7	96.2	55.8	96.5	100.9	103.3	102.8	98.7	98.9	114.5	109.2	101.2	10
101.4	94.9	102.4	102.4	101.6	102.7	95.5	55.0	96.5	101.0	102.1	102.6	98.1	98.6	114.5	109.2	101.2	11
98.4	95.2	102.4	102.4	101.6	102.7	95.1	52.6	96.6	101.0	101.9	102.4	98.1	98.9	112.5	109.2	101.2	12

対前年上昇率(%)

-0.5	-1.1	0.4	0.5	-0.4	-0.1	-1.3	-12.4	-1.7	0.5	-0.4	0.3	-1.4	-0.6	0.9	3.9	0.0	16年
-0.9	-7.3	1.9	0.4	-0.1	6.4	-0.8	-11.8	-1.4	0.3	-0.2	0.2	0.2	-0.5	1.0	0.0	1.3	17年
1.2	-3.5	0.4	0.0	0.2	1.1	-1.8	-15.0	-2.3	0.4	0.5	1.2	-1.9	-0.5	8.1	4.6	0.6	18年
1.1	-1.8	0.9	1.1	1.3	1.0	-1.5	-16.0	-1.4	0.2	0.6	1.2	-0.7	0.3	4.2	4.3	0.4	19年
<b>2.4</b>	<b>0.1</b>	<b>0.9</b>	<b>1.1</b>	<b>0.1</b>	<b>0.5</b>	<b>-0.9</b>	<b>-17.9</b>	<b>0.1</b>	<b>0.3</b>	<b>0.9</b>	<b>-0.3</b>	<b>-1.1</b>	<b>-0.5</b>	<b>0.4</b>	<b>0.1</b>	<b>0.2</b>	<b>20年</b>

1. 消費者物価指数の推移(大阪市)(つづき)

年 月	中				分							類			
	生 鮮 食 品	生 鮮 魚 介	生 鮮 野 菜	生 鮮 果 物	生 鮮 食 品 を 除 く 総 合	生 鮮 食 品 を 除 く 食 料	持 家 の 帰 属 家 賃 を 除 く 総 合	持 家 の 帰 属 家 賃 を 除 く 住 居	持 家 の 帰 属 家 賃 を 除 く 家 賃	持 家 の 帰 属 家 賃 及 び 生 鮮 食 品 を 除 く 総 合	エ ネ ル ギ	食 料 (酒 類 を 除 く) 及 び エ ネ ル を 除 く 総 合	教 育 関 係 費	教 養 娯 楽 関 係 費	情 報 通 信 関 係 費
ウ エ イ ト	464	167	206	92	9536	2363	8709	856	693	8244	653	6648	486	1138	451
平成16年平均	105.1	101.1	109.7	103.5	100.7	100.5	100.9	100.6	100.6	100.6	-	-	98.4	100.7	-
平成17年平均	100.0	100.0	100.0	100.0	100.0	100.0	100.0	100.0	100.0	100.0	100.0	100.0	100.0	100.0	100.0
平成18年平均	104.9	104.4	104.6	106.7	99.9	100.2	100.0	99.5	99.5	99.7	102.6	99.4	100.4	98.4	97.5
平成19年平均	102.5	101.4	100.3	109.7	99.8	100.5	100.0	99.1	98.8	99.9	103.7	99.1	101.2	97.1	96.1
<b>平成20年平均</b>	<b>100.9</b>	<b>100.4</b>	<b>100.9</b>	<b>101.9</b>	<b>100.7</b>	<b>103.2</b>	<b>101.0</b>	<b>98.9</b>	<b>98.4</b>	<b>101.0</b>	<b>109.5</b>	<b>98.9</b>	<b>102.3</b>	<b>96.2</b>	<b>96.0</b>
平成20年1月	100.2	100.2	99.7	101.1	99.7	101.5	99.9	98.9	98.4	99.9	106.9	98.3	101.8	95.8	95.8
2月	99.1	97.8	100.6	98.0	99.7	101.9	99.8	98.9	98.4	99.9	106.7	98.2	101.8	95.6	95.8
3月	100.6	98.3	105.3	94.1	100.1	102.1	100.3	98.9	98.5	100.3	106.7	98.7	101.8	96.0	95.8
4月	99.4	100.1	102.0	92.2	100.5	102.6	100.7	98.9	98.5	100.7	105.9	99.2	102.5	96.4	95.8
5月	100.8	101.2	98.7	105.0	100.7	102.7	101.0	99.0	98.5	101.1	109.3	99.2	102.6	96.5	95.8
6月	102.1	101.7	100.0	107.3	100.9	103.3	101.3	99.0	98.5	101.3	110.9	99.0	102.5	95.5	96.1
7月	100.5	102.6	98.8	100.4	100.9	103.3	101.2	99.0	98.5	101.3	113.9	98.7	102.5	96.2	96.1
8月	98.4	101.0	93.2	105.2	101.1	104.0	101.4	99.0	98.4	101.6	114.5	98.8	102.5	97.9	96.1
9月	103.8	102.7	104.4	104.6	101.2	103.8	101.9	98.9	98.3	101.8	113.2	99.1	102.5	96.5	96.1
10月	103.8	99.2	106.7	105.6	101.4	104.2	102.0	99.0	98.4	101.9	111.9	99.3	102.5	96.5	96.1
11月	99.9	99.7	99.2	102.2	101.0	104.3	101.4	98.8	98.3	101.4	108.3	99.1	102.5	95.8	96.1
12月	102.1	99.7	101.9	107.0	100.7	104.1	101.2	98.5	97.9	101.1	106.0	99.0	102.5	95.6	96.1

対前年上昇率(%)

平成16年平均	2.6	-1.9	6.3	3.1	-0.4	1.3	0.0	-0.9	-1.0	-0.2	-	-	0.2	-0.9	-
平成17年平均	-4.9	-1.1	-8.9	-3.4	-0.7	-0.5	-0.9	-0.6	-0.6	-0.6	-	-	1.7	-0.7	-
平成18年平均	4.9	4.4	4.6	6.7	-0.1	0.2	0.0	-0.5	-0.5	-0.3	2.6	-0.6	0.4	-1.6	-2.5
平成19年平均	-2.3	-2.9	-4.1	2.8	-0.1	0.3	0.0	-0.4	-0.7	0.2	1.1	-0.3	0.8	-1.3	-1.4
<b>平成20年平均</b>	<b>-1.6</b>	<b>-1.0</b>	<b>0.6</b>	<b>-7.1</b>	<b>0.9</b>	<b>2.7</b>	<b>1.0</b>	<b>-0.2</b>	<b>-0.4</b>	<b>1.1</b>	<b>5.6</b>	<b>-0.2</b>	<b>1.1</b>	<b>-0.9</b>	<b>-0.1</b>

資料:大阪府総務部統計課「消費者物価指数」

平成17年=100

財	農水畜産物				工業製品				電気・都市ガス・水道	出版物	サービス							年月	
	農水畜産物	生鮮商品	他の農水畜産物	工業製品	食料工業製品	繊維製品	石油製品	他の工業製品			サービス	公共サービス	一般サービス	外食	民営家賃	持家の帰属家賃	他のサービス		
	4795	854	744	109	3144	1458	425	109	1151	629	168	5205	1330	3875	556	509	1291	1520	ウェイト
	100.8	103.7	102.2	114.5	100.0	99.6	99.7	89.0	101.6	100.7	99.7	101.1	101.5	100.9	101.3	100.6	101.5	100.3	16年
	100.0	100.0	100.0	100.0	100.0	100.0	100.0	100.0	100.0	100.0	100.0	100.0	100.0	100.0	100.0	100.0	100.0	100.0	17年
	100.2	102.7	103.7	96.5	99.4	99.9	100.4	109.6	97.4	101.0	100.4	100.0	99.8	100.0	101.0	99.5	100.4	99.4	18年
	100.1	101.6	102.5	95.5	99.3	100.1	100.8	113.6	96.4	101.5	100.7	99.9	100.1	99.8	101.8	98.7	99.7	99.4	19年
	<b>101.6</b>	<b>101.6</b>	<b>102.6</b>	<b>94.6</b>	<b>101.0</b>	<b>103.2</b>	<b>101.0</b>	<b>128.4</b>	<b>95.5</b>	<b>105.0</b>	<b>100.9</b>	<b>99.8</b>	<b>100.0</b>	<b>99.7</b>	<b>103.4</b>	<b>98.1</b>	<b>98.3</b>	<b>100.1</b>	<b>20年</b>
	99.9	100.8	101.8	94.2	99.1	101.1	94.6	125.9	95.6	102.7	100.7	99.5	100.1	99.3	102.5	98.3	98.6	99.1	20.1
	100.0	100.8	101.8	94.1	99.1	101.4	93.9	124.6	95.7	102.7	100.6	99.4	100.0	99.2	102.5	98.2	98.6	98.8	2
	100.7	101.9	103.0	94.4	100.0	101.7	99.9	124.6	95.6	102.7	100.6	99.5	100.2	99.3	102.7	98.2	98.6	99.1	3
	101.0	101.2	102.2	94.4	100.3	102.3	103.7	109.8	95.6	104.4	101.0	99.8	99.9	99.8	102.8	98.2	98.6	100.3	4
	101.6	101.4	102.4	94.7	101.2	102.7	103.1	130.5	95.7	104.4	100.9	99.9	99.9	99.9	103.2	98.3	98.6	100.3	5
	102.1	101.8	102.8	94.9	101.8	103.5	103.4	140.0	95.5	104.4	101.0	99.8	99.8	99.8	103.3	98.1	98.3	100.3	6
	101.9	100.8	101.6	94.9	101.4	103.6	97.6	148.2	95.6	106.1	100.9	99.9	100.1	99.8	103.7	98.1	98.3	100.2	7
	101.9	100.9	101.8	94.2	101.4	104.1	95.3	151.4	95.4	106.1	101.0	100.2	100.2	100.1	103.7	98.1	98.2	101.1	8
	103.1	102.9	104.1	94.4	102.6	104.3	104.4	144.6	96.0	106.0	100.8	99.7	100.0	99.6	103.8	98.0	97.6	100.4	9
	103.0	103.4	104.7	94.8	102.3	104.6	105.1	131.5	95.6	106.9	101.0	100.1	99.8	100.1	104.1	98.1	98.3	100.9	10
	102.1	101.2	102.1	95.1	101.6	104.7	105.7	111.9	95.1	106.5	101.0	99.9	99.7	99.9	104.0	98.1	98.2	100.5	11
	101.8	101.9	102.9	95.5	100.9	104.7	105.2	98.0	94.7	106.5	101.0	99.8	99.8	99.8	104.2	97.5	98.1	100.4	12

対前年上昇率(%)

0.1	4.8	4.5	7.3	-1.3	-0.6	-2.0	5.3	-2.2	-0.2	0.4	-0.4	-0.3	-0.4	1.4	-1.0	-1.2	-0.4	16年
-0.8	-3.5	-2.1	-12.7	0.0	0.4	0.3	12.4	-1.5	-0.7	0.3	-1.1	-1.5	-0.9	-1.3	-0.6	-1.5	-0.3	17年
0.2	2.7	3.7	-3.5	-0.6	-0.1	0.4	9.6	-2.6	1.0	0.4	0.0	-0.2	0.0	1.0	-0.5	0.4	-0.6	18年
-0.1	-1.1	-1.2	-1.0	-0.1	0.2	0.4	3.6	-1.0	0.5	0.3	-0.1	0.3	-0.2	0.8	-0.8	-0.7	0.0	19年
<b>1.5</b>	<b>0.0</b>	<b>0.1</b>	<b>-0.9</b>	<b>1.7</b>	<b>3.1</b>	<b>0.2</b>	<b>13.0</b>	<b>-0.9</b>	<b>3.4</b>	<b>0.2</b>	<b>-0.1</b>	<b>-0.1</b>	<b>-0.1</b>	<b>1.6</b>	<b>-0.6</b>	<b>-1.4</b>	<b>0.7</b>	<b>20年</b>

## 2. たばこ消費状況

単位：本

年次	総本数	成人1人あたり 本数
平成15年度	235,386,176	3,393
16年度	302,963,084	4,352
17年度	306,288,929	4,370
18年度	294,834,311	4,197
19年度	281,969,224	4,003

比率に用いた人口は、各年10月1日現在住民基本台帳人口

資料：課税課

たばこ消費状況の推移

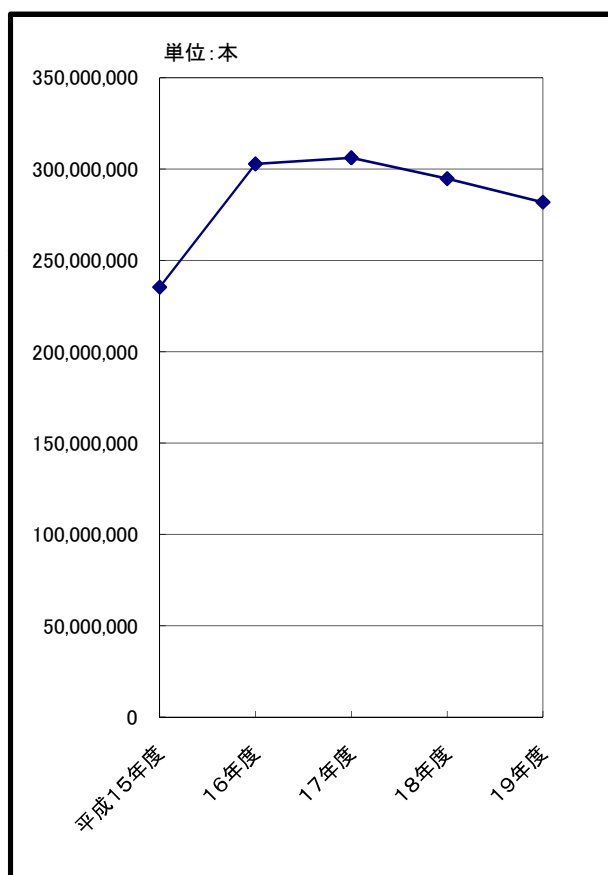

成人1人当りのたばこ消費

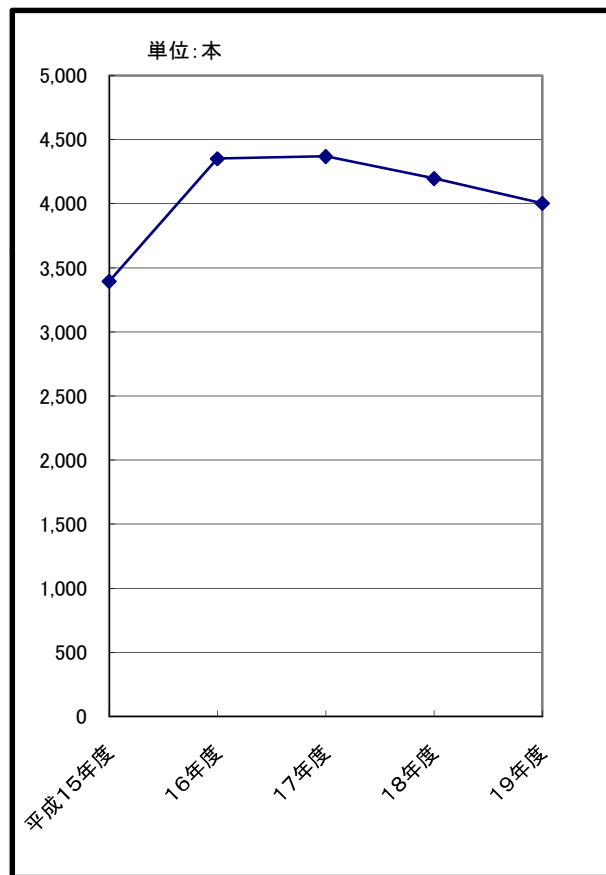

# 第 10 章 教育・文化・宗教

## 1. 貝塚市内学校園の在学者の状況

### (1) 幼稚園

年次	園数			教員数			職員数		
	総数	公立	私立	総数	公立	私立	総数	公立	私立
平成 15年度	14	9	5	110	50	60	11	—	11
16年度	14	9	5	111	54	57	12	—	12
17年度	14	9	5	110	50	60	14	—	14
18年度	14	9	5	105	45	60	15	—	15
<b>19年度</b>	<b>14</b>	<b>9</b>	<b>5</b>	<b>109</b>	<b>49</b>	<b>60</b>	<b>14</b>	<b>—</b>	<b>14</b>

資料: 学校基本調査

各年5月1日現在

学級数			園児数			1学級当たり園児数		
総数	公立	私立	総数	公立	私立	総数	公立	私立
60	22	38	1,528	693	835	25	32	22
61	23	38	1,523	695	828	25	30	22
60	23	37	1,529	723	806	25	31	22
61	23	38	1,486	671	815	24	29	21
<b>60</b>	<b>22</b>	<b>38</b>	<b>1,520</b>	<b>638</b>	<b>882</b>	<b>25</b>	<b>29</b>	<b>23</b>

### (2) 小学校

年次	学校数	教員数	職員数	学校医 歯科医 薬剤師	学級数	児		
						数		
						総数	男	女
平成 15年度	10	307	60	55	197	5,947	3,089	2,858
16年度	10	317	59	55	201	5,939	3,048	2,891
17年度	10	322	58	55	205	6,036	3,113	2,923
18年度	10	336	54	55	216	6,151	3,114	3,037
<b>19年度</b>	<b>10</b>	<b>332</b>	<b>52</b>	<b>55</b>	<b>221</b>	<b>6,152</b>	<b>3,096</b>	<b>3,056</b>

資料: 学校基本調査

各年5月1日現在

童数												1学級 当たり 児童数
1年		2年		3年		4年		5年		6年		
男	女	男	女	男	女	男	女	男	女	男	女	
533	495	485	487	525	505	543	427	477	509	526	435	30
523	486	528	488	468	487	518	496	540	434	471	500	30
528	511	529	493	530	488	469	491	522	502	535	438	29
539	554	529	516	530	494	522	488	473	488	521	497	28
<b>498</b>	<b>519</b>	<b>556</b>	<b>551</b>	<b>527</b>	<b>515</b>	<b>528</b>	<b>499</b>	<b>514</b>	<b>489</b>	<b>473</b>	<b>483</b>	<b>28</b>



## (3) 中 学 校

年 次	学 校 数	教 員 数	職 員 数	学 校 医 歯 科 医 薬 剤 師	学 級 数
平成 15年度	5	181	13	27	78
16年度	5	182	13	27	79
17年度	5	181	15	27	79
18年度	5	183	15	27	83
<b>19年度</b>	<b>5</b>	<b>192</b>	<b>14</b>	<b>27</b>	<b>86</b>

資料:学校基本調査

各年5月1日現在

生 徒 数									1 学 級 当 たり 生 徒 数
総 数			1 年		2 年		3 年		
総 数	男	女	男	女	男	女	男	女	
2,577	1,288	1,289	424	446	439	440	425	403	33
2,612	1,326	1,286	469	403	432	444	425	439	33
2,634	1,328	1,306	427	458	473	407	428	441	33
2,674	1,393	1,281	495	401	421	464	477	416	32
<b>2,711</b>	<b>1,389</b>	<b>1,322</b>	<b>470</b>	<b>461</b>	<b>497</b>	<b>404</b>	<b>422</b>	<b>457</b>	<b>32</b>

## (4) 高 等 学 校 (定 時 制 含 む)

年 次	学 校 数	教 員 数	生 徒 数		
			総 数	男	女
平成 15年度	2	159	1,898	860	1,038
16年度	2	137	1,857	796	1,061
17年度	2	141	1,799	765	1,034
18年度	2	132	1,763	753	1,010
<b>19年度</b>	<b>2</b>	<b>122</b>	<b>1,765</b>	<b>775</b>	<b>990</b>

資料:学校基本調査

## (5) 小・中学校理由別長期欠席児童生徒数

各年5月1日現在

年 次	小 学 校					中 学 校				
	総 数	病 気	経 済 的 理 由	不 登 校	そ の 他	総 数	病 気	経 済 的 理 由	不 登 校	そ の 他
平成 15年度	55	17	—	30	8	151	18	—	130	3
16年度	46	18	—	15	13	134	13	1	118	2
17年度	54	21	—	29	4	150	21	—	126	3
18年度	70	19	2	26	23	170	45	1	116	8
<b>19年度</b>	<b>57</b>	<b>24</b>	<b>—</b>	<b>16</b>	<b>17</b>	<b>196</b>	<b>87</b>	<b>—</b>	<b>85</b>	<b>24</b>

資料:学校基本調査

中・高等学校卒業者の進路・産業別就職状況

)進路状況

平成20年5月1日現在

進路区分	中学校			高等学校		
	総数	男	女	総数	男	女
業者総数	888	426	462	557	250	307
進学者	849	410	439	197	78	119
(うち就職している者)	(-)	(-)	(-)	(-)	(-)	(-)
教育訓練機関等入学者	12	4	8	176	79	97
(うち就職している者)	(-)	(-)	(-)	(2)	(-)	(2)
専修学校	11	4	7	169	72	97
各種学校	1	-	1	-	-	-
公共職業訓練施設等	-	-	-	7	7	-
就職者	11	6	5	105	60	45
一時的な仕事に就いた者	-	-	-	15	6	9
上記以外の者	16	6	10	64	27	37
死亡・不詳	-	-	-	-	-	-

料:学校基本調査

中学校卒業者の進路状況

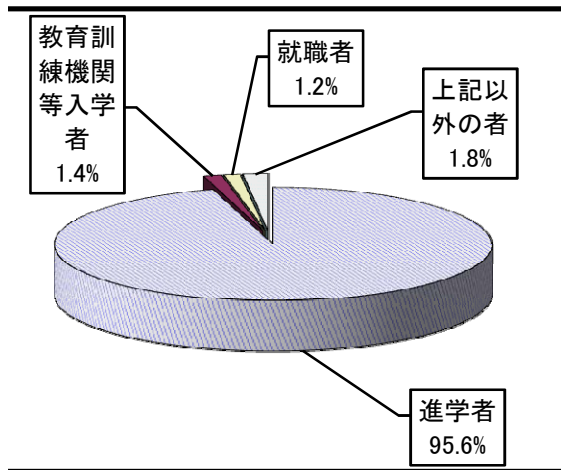

② 高等学校卒業者の進路状況

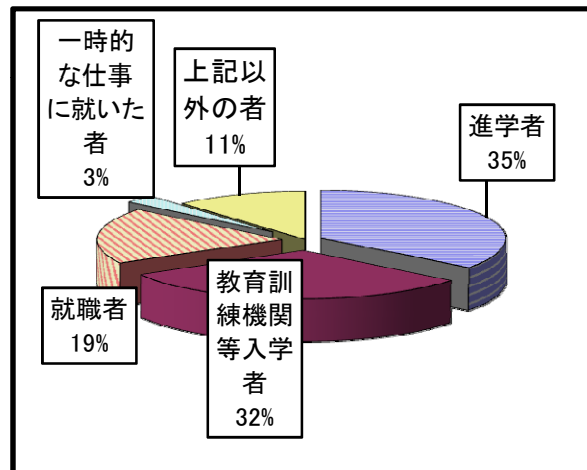

)産業別就職者数

平成20年5月1日現在

産業別	中学校			高等学校		
	総数	男	女	総数	男	女
数	11	6	5	107	60	47
第一次産業	-	-	-	-	-	-
第二次産業	4	4	-	44	31	13
第三次産業	7	2	5	63	29	34
上記以外のもの	-	-	-	-	-	-

:)就職進学者を含む。

料:学校基本調査

### 3. 国宝等文化財

種 別	件 数	種 別	件 数	種 別	件 数
国 宝	1	史 跡	1	府 指 定 文 化 財	8
建 造 物	1	天 然 記 念 物	1	工 芸 品	2
重 要 文 化 財	20			建 造 物	1
絵 画	1			無 形 民 俗	1
彫 刻	18			史 跡	1
建 造 物	1			天 然 記 念 物	2
				歴 史 資 料	1
				府 記 録 選 択	2
				無 形 民 俗	2

平成20年3月末現在

種 別	件 数	種 別	件 数
市 指 定 文 化 財	47	国 登 録	37
建 造 物	2[7]	建 造 物	37
彫 刻	4		
絵 画	26[44]		
古 文 書	2		
書 跡	2		
考 古 資 料	7[87]		
無 形 民 俗	3		
天 然 記 念 物	1		

(注) [ ]の数字は、員数を示す。

資料:社会教育課

### 4. 宗 教

平成20年3月末現在

種 別	総 数	種 別	総 数
総 数	68	禪 宗 系	2
神 道 系	10	真 宗 系	25
社 本 庁	6	日 蓮 宗 系	1
金 光 教	1	単 立	1
諸 派	3	キ リ ス ト 系	1
仏 教 系	48	日 本 キ リ ス ト 系	1
天 台 宗 系	2	諸 教	9
真 言 宗 系	3	天 理 教	9
浄 土 宗 系	14	そ の 他	—

資料:社会教育課

## 5. 図書館の利用状況

### (1) 図書館利用者数の推移

各年12月末現在

年次	図書館							移動図書館		
	開館 日数	館内利用者数		貸出数				移動 日数	利用 者数	利用 冊数
		総数	1日平均	総数	一般	児童	1日平均			
平成15年	274	65,707	240	256,637	175,783	80,854	937	154	46,763	157,044
16年	272	67,527	248	266,843	179,304	87,539	981	147	50,376	172,761
17年	271	65,462	242	262,139	173,286	88,853	967	172	44,843	187,591
18年	277	67,067	242	261,239	165,909	95,330	943	178	38,950	186,925
<b>19年</b>	<b>276</b>	<b>67,663</b>	<b>245</b>	<b>273,850</b>	<b>171,445</b>	<b>102,405</b>	<b>992</b>	<b>172</b>	<b>43,515</b>	<b>199,652</b>

(注) 図書館貸出数には、CD貸出を含む。

資料: 市民図書館

### (2) 蔵書冊数の推移

年次	総数	総記	哲学	歴史	社会科学	自然科学	工学	産業
平成15年	248,575	5,154	6,123	17,494	20,326	17,138	13,939	5,471
16年	253,971	5,250	6,182	17,870	20,803	17,413	14,037	5,531
17年	262,541	5,416	6,423	18,445	21,478	17,995	14,442	5,705
18年	266,442	5,429	6,506	18,645	21,944	18,213	14,708	5,772
<b>19年</b>	<b>264,676</b>	<b>5,415</b>	<b>6,512</b>	<b>17,198</b>	<b>20,817</b>	<b>18,187</b>	<b>14,658</b>	<b>5,803</b>

資料: 市民図書館

各年12月末現在

芸術	語学	文学	郷土 資料
18,889	2,705	135,218	6,118
18,975	2,777	138,851	6,282
19,504	2,911	143,701	6,521
19,347	2,902	146,327	6,649
<b>19,081</b>	<b>2,882</b>	<b>147,552</b>	<b>6,571</b>

## 6. 体育施設等利用状況

年次	ふれあい運動広場				二色グラウンド		青少年運動広場		総合体育館			
	グラウンド		テニスコート		男	女	男	女	団体		個人	
	男	女	男	女					男	女		
平成15年	43,140	4,939	13,821	17,477	12,290	1,970	14,963	1,982	44,854	58,518	19,732	
16年	50,830	5,757	14,317	16,945	16,697	4,269	30,507	5,717	44,962	60,628	20,769	
17年	51,631	8,127	13,594	16,660	21,482	3,104	18,063	4,299	39,902	63,770	22,202	
18年	49,350	6,102	13,220	14,896	21,639	2,752	20,458	8,407	41,327	68,148	20,489	
19年	<b>54,596</b>	<b>8,913</b>	<b>13,921</b>	<b>14,656</b>	<b>25,911</b>	<b>3,813</b>	<b>20,202</b>	<b>6,767</b>	<b>44,433</b>	<b>70,687</b>	<b>20,167</b>	

資料:社会体育課

各年12月末現在

公園墓地テニスコート		第1プール		第2プール		第3プール		第4プール		第5プール	
男	女	大人	小人	大人	小人	大人	小人	大人	小人	大人	小人
-	-	2,671	10,820	769	7,041	3,917	15,394	1,144	8,107	2,316	11,524
-	-	2,542	11,507	737	6,681	3,995	16,412	1,155	9,276	2,170	11,350
4,206	3,377	2,519	11,158	728	6,247	3,520	13,936	1,115	8,364	2,250	12,087
4,100	2,709	3,058	11,834	813	6,595	3,576	13,259	1,081	7,589	2,388	10,897
<b>4,430</b>	<b>3,610</b>	<b>3,000</b>	<b>11,645</b>	<b>739</b>	<b>7,289</b>	<b>3,578</b>	<b>14,302</b>	<b>1,209</b>	<b>8,666</b>	<b>2,329</b>	<b>11,827</b>

## 7. 教育施設等利用状況

年次	中央公民館		山手公民館		浜手公民館		青少年センター		青少年人権教育交流館	
	回数	人数	回数	人数	回数	人数	回数	人数	回数	人数
平成15年	4,435	111,919	2,893	51,673	2,423	38,202	1,862	19,918	827	25,992
16年	4,620	91,161	2,962	53,562	2,488	46,096	1,552	16,992	771	28,148
17年	4,854	102,839	2,913	49,700	2,430	43,026	1,539	17,735	795	29,799
18年	4,998	104,754	3,104	51,403	2,626	42,353	1,629	20,087	947	28,016
19年	<b>4,676</b>	<b>92,898</b>	<b>2,922</b>	<b>47,698</b>	<b>2,476</b>	<b>36,543</b>	<b>1,538</b>	<b>17,487</b>	<b>987</b>	<b>29,787</b>

各年12月末現在

年次	善兵衛ランド		
	団体	個人	合計
平成15年	2,877	14,063	16,940
16年	2,600	11,129	13,729
17年	2,807	9,813	12,620
18年	2,448	9,739	12,187
19年	<b>1,886</b>	<b>9,660</b>	<b>11,546</b>

資料:中央公民館・山手地区公民館・浜手地区公民館・青少年課・青少年人権教育交流館・善兵衛ランド

# 第 11 章 衛生・公害・清掃

## 1. 衛生

(1) 市立貝塚病院の利用者の推移

①各科別患者数(入院)

年 月	総 数	内 科	小 児 科	外 科	整形外科	皮 膚 科	泌尿器科	産婦人科	眼 科	耳 鼻 咽 喉 科	1 日 平 均
平成15年度	93,128	31,160	4,094	14,735	14,524	-	7,483	19,170	1,871	91	254
16年度	91,176	30,569	4,491	13,440	13,237	-	7,051	20,402	1,986	-	250
17年度	87,110	26,576	5,463	13,941	12,623	-	7,829	18,254	2,424	-	239
18年度	81,732	21,745	4,155	15,560	12,786	-	7,677	17,792	2,017	-	224
<b>19年度</b>	<b>66,888</b>	<b>6,990</b>	<b>4,624</b>	<b>13,279</b>	<b>12,598</b>	-	<b>7,858</b>	<b>18,832</b>	<b>2,707</b>	-	<b>183</b>
4月	5,430	674	394	912	1,198	-	543	1,519	190	-	181
5月	5,952	716	505	1,132	1,239	-	575	1,602	183	-	192
6月	5,970	656	301	1,257	1,099	-	699	1,703	255	-	199
7月	5,741	467	348	1,045	1,132	-	791	1,736	222	-	185
8月	5,333	551	333	1,156	869	-	700	1,542	182	-	172
9月	5,150	543	280	1,101	974	-	539	1,454	259	-	172
10月	5,308	503	326	1,157	928	-	635	1,537	222	-	171
11月	5,560	537	359	1,216	997	-	699	1,509	243	-	185
12月	5,616	552	494	1,167	1,006	-	645	1,579	173	-	181
1月	5,361	624	409	1,041	834	-	646	1,565	242	-	173
2月	5,589	568	423	1,124	1,137	-	605	1,461	271	-	193
3月	5,878	599	452	971	1,185	-	781	1,625	265	-	190

②各科別患者数(外来)

年 月	総 数	内 科	小 児 科	外 科	整形外科	皮 膚 科	泌尿器科	産婦人科	眼 科	耳 鼻 咽 喉 科	放射線科	1 日 平 均
平成15年度	241,865	69,414	20,591	19,868	36,098	16,977	16,843	34,130	15,890	10,783	1,271	817
16年度	234,405	67,538	22,023	19,460	34,435	16,514	17,217	34,583	15,604	5,517	1,514	797
17年度	218,332	63,085	21,176	19,096	28,638	15,607	17,138	31,730	15,765	4,643	1,454	743
18年度	202,526	56,592	15,504	21,064	25,644	14,369	17,417	29,683	15,830	4,359	2,064	689
<b>19年度</b>	<b>183,569</b>	<b>41,959</b>	<b>13,653</b>	<b>22,308</b>	<b>23,740</b>	<b>13,650</b>	<b>17,562</b>	<b>29,536</b>	<b>15,870</b>	<b>2,786</b>	<b>2,505</b>	<b>624</b>
4月	14,963	3,714	1,094	1,732	1,954	1,004	1,320	2,366	1,272	306	201	624
5月	16,200	3,880	1,275	1,918	2,078	1,216	1,427	2,547	1,347	342	170	675
6月	16,235	3,686	1,212	1,892	2,002	1,299	1,508	2,724	1,353	308	251	624
7月	15,923	3,492	1,153	2,018	1,967	1,322	1,404	2,640	1,413	250	264	637
8月	16,471	3,678	1,063	2,038	2,078	1,361	1,531	2,740	1,439	284	259	610
9月	14,084	3,070	843	1,767	1,778	1,291	1,426	2,242	1,215	246	206	612
10月	16,488	3,719	1,090	2,086	2,127	1,169	1,582	2,764	1,519	170	262	634
11月	15,482	3,507	1,175	1,936	1,926	1,082	1,542	2,533	1,378	192	211	645
12月	15,045	3,390	1,414	1,788	1,896	1,003	1,504	2,445	1,269	178	158	627
1月	13,506	3,236	1,112	1,679	1,774	837	1,352	2,081	1,158	157	120	614
2月	14,298	3,265	1,090	1,704	2,021	1,024	1,449	2,219	1,199	148	179	596
3月	14,874	3,322	1,132	1,750	2,139	1,042	1,517	2,235	1,308	205	224	595

資料:病院事務局

(2) 医療施設数及び医療従事者数 各年12月末現在

年次	医療施設数				医療従事者数			
	病 施設	院 床	診療所	歯科 診療所	医師	歯科 医師	薬剤師	
平成15年	9	2,483	55	32	157	43	106	
16年	9	2,483	56	31	157	48	102	
17年	9	2,483	56	32	157	48	102	
18年	9	2,483	56	32	143	49	99	
<b>19年</b>	<b>9</b>	<b>2,533</b>	<b>61</b>	<b>32</b>	—	—	—	

(注) 1 医療従事者には、一般薬局の薬剤師を含まない。

2 医療従事者数は、隔年実施の「医師、歯科医師、及び薬剤師届出並びに調査」による。

資料：岸和田保健所

(3) 二類・三類感染症報告数 各年12月末現在

年次	発生総数	コレラ	細菌性 赤痢	腸チフス	パラチフス	急性灰 白 髄炎	ジフテリア	腸管出血性大腸 菌感染症
平成15年	—	—	—	—	—	—	—	—
16年	—	—	—	—	—	—	—	—
17年	2	—	—	—	—	—	—	2
18年	1	—	—	—	—	—	—	1
<b>19年</b>	<b>3</b>	—	<b>1</b>	—	—	—	—	<b>2</b>

資料：岸和田保健所

(4) 予防接種実施状況 各年度末現在

年次	二種混合	三種混合	ポリオ	麻しん	風しん	麻しん・ 風しん混合	日 本 脳 炎	インフル エンザ
平成15年	518	3,772	1,859	1,036	984	—	3,468	5,612
16年	554	3,586	1,915	980	1,015	—	3,515	6,422
17年	466	3,459	1,899	934	1,529	—	529	7,078
18年	519	3,587	1,791	3	41	1,498	22	6,996
<b>19年</b>	<b>462</b>	<b>3,619</b>	<b>1,810</b>	<b>0</b>	<b>2</b>	<b>1,787</b>	<b>81</b>	<b>8,087</b>

資料：健康推進課

(5) 市民健康診査及びがん検診実施状況 各年度末現在

年次	結核予防接種 ( B C G )		結核検診		一般診査 (基本健康診査)		がん検診	
	接種者	受診者	要精検者	受診者	要精検者	受診者	要精検者	
平成15年	957	6,194	84	7,872	1,276	97		
16年	1,002	6,734	77	8,243	1,243	110		
17年	865	6,479	86	8,160	1,195	88		
18年	906	6,910	107	8,230	1,131	125		
<b>19年</b>	<b>869</b>	<b>7,015</b>	<b>81</b>	<b>8,147</b>	<b>1,124</b>	<b>98</b>		

がん検診									
子宮がん		肺がん		乳がん		大腸がん		歯周疾患 検診	骨粗鬆症 検診
受診者	要精検者	受診者	要精検者	受診者	要精検者	受診者	要精検者	受診者	受診者
2,401	38	2,008	31	1,949	116	5,586	388	664	523
2,465	27	1,854	16	1,883	124	5,973	370	580	465
1,884	20	1,704	42	1,056	85	6,060	309	591	472
1,785	18	1,181	37	1,477	173	6,266	378	621	487
<b>1,974</b>	<b>16</b>	<b>1,192</b>	<b>68</b>	<b>1,899</b>	<b>163</b>	<b>6,242</b>	<b>308</b>	<b>532</b>	<b>490</b>

(注) H17.4月より子宮がん・乳がん検診の対象者変更

資料：健康推進課

## (6)環境衛生施設数

各年12月末現在

年	次	公衆浴場	旅館	理容所	美容所	興行場	クリーニング所
平成	15年	14	12	85	98	2	110
	16年	15	12	87	104	2	110
	17年	14	12	84	106	2	114
	18年	14	13	84	109	1	113
	19年	14	12	85	111	1	110

資料:岸和田保健所

## (7)休日急患診療所診療状況

各年度末現在

年	次	総数	内科	小児科	歯科	障害者歯科
平成	15年	2,587	709	1,362	295	221
	16年	2,604	745	1,399	246	214
	17年	2,525	677	1,366	250	232
	18年	1,803	685	640	215	263
	19年	1,030	583	-	204	243

資料:健康推進課

## (8)主要死因別死亡者数

各年12月末現在

死因	平成15年	平成16年	平成17年	平成18年	平成19年
総数	696	697	686	781	720
悪性新生物	222	209	223	238	220
脳血管疾患	74	57	60	74	54
心疾患	112	115	112	130	122
肺炎	83	87	67	97	97
結核	3	1	1	2	1
腎不全	19	24	21	16	18
肝疾患	20	8	14	19	10
糖尿病	4	10	12	7	10
老衰	9	7	7	6	4
不慮の事故	22	24	20	27	30
自殺	15	27	25	20	21
その他	113	128	124	145	133

(注) 1. 人口動態調査用死因簡単分類表に基づく。但し、件数の少ないものは「その他」を含む。

2. 悪性新生物には、性質不詳のものを含む。

3. 肝疾患には、肝硬変を含む。

資料:岸和田保健所・大阪府健康福祉部



## (9)乳幼児健康診査実施状況

各年度末現在

年次	4ヵ月児		1歳7ヵ月児		2歳6ヵ月児 歯科		3歳6ヵ月児		経過観察 健診	妊婦一般 健康診査	乳児一般 健康診査	乳児後期 健康診査
	受診	未受診	受診	未受診	受診	未受診	受診	未受診				
平成15年	970		958		833		930		234	902	844	813
16年	947		979		830		894		343	854	843	808
17年	870		958		886		906		330	974	798	817
18年	906		909		840		911		317	845	833	752
19年	857		900		778		911		362	802	759	696

資料:健康推進課

## (10)狂犬病予防法による飼犬登録数

各年度末現在

年次	平成15年	平成16年	平成17年	平成18年	平成19年
飼犬登録数	316	422	335	424	415

資料:健康推進課

## (11)葬儀関係使用状況

各年12月末現在

種類	平成15年	平成16年	平成17年	平成18年	平成19年
総数	566	651	673	777	739
1号 市内大人	228	190	161	107	52
〃 市内小人	1	1	—	—	—
〃 市外	6	2	1	—	1
2号 市内大人	53	49	53	37	25
〃 市内小人	—	—	—	1	—
〃 市外	1	2	1	1	3
3号 市内大人	23	25	17	23	22
〃 市内小人	3	—	—	—	—
〃 市外	1	—	1	—	—
神式	4	1	—	2	2
キリスト式	—	—	—	—	—
一部使用市内	200	323	383	540	565
〃 市外	23	23	37	48	55
死胎	23	35	19	18	14

資料:生活衛生課

## 2. 公害

## (1)公害苦情件数及び処理状況

各年12月末現在

年次	総数		騒音		振動		水質汚濁		大気汚染		悪臭		雑草		廃棄物		その他	
	受理	処理	受理	処理	受理	処理	受理	処理	受理	処理	受理	処理	受理	処理	受理	処理	受理	処理
平成15年	425	422	16	14	3	2	20	20	34	34	24	24	23	23	248	248	57	57
16年	484	483	31	30	3	3	27	27	47	47	35	35	22	22	282	282	37	37
17年	427	427	30	30	1	1	18	18	43	43	30	30	24	24	237	237	44	44
18年	413	413	15	15	4	4	24	24	52	52	30	30	43	43	223	223	22	22
19年	383	383	25	25	2	2	19	19	42	42	34	34	25	25	209	209	27	27

資料:環境政策課

## (2) 光化学スモッグ発令状況

年 月	予 報			注 意 報	
	府下全域	貝 塚 地 域		府下全域	貝 塚 地 域
平成15年	21	4		11	2
16年	17	4		10	1
17年	13	2		9	1
18年	18	6		17	4
19年	14	4		11	2
<b>20年</b>	<b>12</b>	<b>3</b>		<b>8</b>	<b>2</b>
5月	—	—		—	—
6月	—	—		—	—
7月	4	—		2	—
8月	4	2		4	2
9月	4	1		2	—
10月	—	—		—	—

資料:環境政策課

## 3. 清 掃

## (1) 一般廃棄物収集状況

単位:t

年 次	総 収 集 量	市 直 営 収 集 分						委 託 収 集 分		許 可 業 者 収 集 分 事 業 系	業 者 等 が 直 接 焼 却 工 場 へ 搬 入 した 分
		一 般 ご み	粗 大 ご み			資 源 ご み カ ン ・ ビ ン	小 計	粗 大 ご み	容 リ 法 ペ ッ ト プ ラ		
			可 燃	金 属	不 燃						
平成15年度	45,949	21,863	—	—	15	1,255	23,133	345	712	15,281	6,478
16年度	40,713	17,667	—	—	11	1,113	18,791	376	1,239	13,390	6,917
17年度	40,086	18,118	—	—	9	1,080	19,207	355	1,178	13,228	6,118
18年度	38,652	17,777	—	—	10	976	18,763	313	1,198	13,032	5,346
<b>19年度</b>	<b>37,265</b>	<b>17,479</b>	<b>115</b>	<b>101</b>	<b>22</b>	<b>913</b>	<b>18,630</b>	—	<b>1,232</b>	<b>12,739</b>	<b>4,664</b>

資料:廃棄物対策課

## (2) し尿処理状況

各年12月末現在 単位:kl

年 次	延 収 集 世 帯 数	延 収 集 人 口	収 集 量 (浄 化 槽 含 む)
平成15年	126,552	398,856	52,630
16年	121,756	383,983	50,574
17年	116,740	367,572	50,303
18年	111,593	350,623	47,181
<b>19年</b>	<b>106,663</b>	<b>335,095</b>	<b>46,579</b>

資料:生活衛生課

# 第12章 社会福祉・社会保障

## 1. 社会福祉

### (1) 生活保護状況

年次	被保護世帯	被保護人員	人員保護率(%)	扶 助	
				総 額	生 活
平成15年度	805	1169	13.05	2237416	693729
16年度	855	1,257	14.00	2,259,428	733,059
17年度	863	1,259	13.94	2,306,121	721,954
18年度	769	1,060	11.72	1,976,014	612,210
<b>19年度</b>	<b>721</b>	<b>973</b>	<b>10.75</b>	<b>1,706,273</b>	<b>562,006</b>

単位:千円

別	保 護 費					施設事務費
	住 宅	教 育	介 護	医 療	祭	
	161,391	8,511	31,753	1,323,435	2,680	15,917
	181,224	9,467	36,412	1,279,718	2,616	16,932
	191,485	9,354	38,275	1,328,460	2,389	14,204
	166,841	6,386	35,976	1,133,920	4,094	16,587
	<b>153,673</b>	<b>5,178</b>	<b>35,818</b>	<b>945,408</b>	<b>4,190</b>	<b>15,429</b>

(注) 人員保護率に用いる人口は各年12月末現在の人口による。

資料:社会福祉課

### (2) 身体障害者手帳所有者数の推移

各年12月末現在

年次	総 数	肢体不自由	視 覚 障	聴 覚 障	音 声 言 語 障 害	内 部 障 害
平成 15年	3,251	1,930	285	228	30	778
16年	3,362	1,975	298	240	31	818
17年	3,477	2,025	293	252	30	877
18年	3,566	2,083	285	246	32	920
<b>19年</b>	<b>3,646</b>	<b>2,130</b>	<b>275</b>	<b>252</b>	<b>36</b>	<b>953</b>

資料:障害福祉課

### (3) 知的障害者名簿登録数の推移

各年12月末現在

年次	総 数	重 度	中 度	軽 度
平成 15年	457	277	108	72
16年	474	281	112	81
17年	490	286	108	96
18年	523	290	118	115
<b>19年</b>	<b>557</b>	<b>303</b>	<b>129</b>	<b>125</b>

資料:障害福祉課

### (4) 保育所別児童数の推移

年次	総 数	市 立 保 育 所						
		総 数	津 田	木 島	葛 城	東	三ツ松	
平成15年	1,707	556	134	122	87	111	102	
16年	1,726	548	138	110	81	132	87	
17年	1,862	543	138	111	82	126	86	
18年	1,908	528	138	108	77	118	87	
<b>19年</b>	<b>1,886</b>	<b>516</b>	<b>130</b>	<b>110</b>	<b>71</b>	<b>120</b>	<b>85</b>	

各年4月1日現在

総 数	私 立 保 育 所											
	橋 本	久 保	脇 浜	永 寿 台	パルティ 道教寺	ピアニ 道教寺	貝塚南	貝塚 中央	海 塚	ひさほ	おおぞら	ネイチャー ランド 東山
1,151	138	102	69	102	195	-	138	138	103	69	97	-
1,178	136	104	93	97	199	-	136	138	103	68	104	43
1,319	153	103	94	110	206	-	138	138	103	70	103	101
1,380	193	100	90	110	198	-	130	136	126	67	101	129
<b>1,370</b>	<b>182</b>	<b>99</b>	<b>89</b>	<b>94</b>	<b>177</b>	<b>56</b>	<b>127</b>	<b>133</b>	<b>127</b>	<b>66</b>	<b>99</b>	<b>121</b>

(注) ピアニ道教寺は平成19年4月1日開設。

資料:児童福祉課

(5) 介護保険要介護・要支援認定者数及びサービスの利用状況 各年12月分事業状況報告

施設	平成15年	平成16年	平成17年	平成18年	平成19年
要介護・要支援認定者数	2,553	2,747	2,937	2,954	3,069
要支援	371	479	634	—	—
要支援1	—	—	—	544	473
要支援2	—	—	—	374	467
要介護1	840	927	936	549	484
要介護2	431	368	389	435	481
要介護3	325	351	332	376	442
要介護4	291	315	334	353	393
要介護5	295	307	312	323	329
在宅サービス利用者数	1,372	1,567	1,728	1,676	1,772
施設サービス利用者数	515	537	513	452	445
介護老人福祉施設	140	155	181	175	182
介護老人保健施設	175	179	175	189	173
介護療養型医療施設	200	203	157	88	90
地域密着型サービス利用者数	—	—	—	48	98

(注)平成18年4月制度改正にともない、認定区分が変更されました。

資料:高齢介護課

(6) やすらぎ老人福祉センター利用状況 各年12月末現在

区分	平成15年	平成16年	平成17年	平成18年	平成19年
総数	21,713	24,081	23,485	21,489	20,700
男	6,195	7,351	6,755	5,528	5,757
女	15,518	16,730	16,730	15,961	14,943

資料:やすらぎ老人福祉センター

(7) 老人福祉センター利用状況 各年12月末現在

区分	平成15年	平成16年	平成17年	平成18年	平成19年
総数	54,019	47,811	45,552	44,498	42,282
クラブ活動	37,229	36,658	35,627	35,099	34,370
設備機能	16,790	11,153	9,925	9,399	7,912

資料:市民福祉センター

(8) ひと・ふれあいセンター利用状況 各年12月末現在

区分	平成15年	平成16年	平成17年	平成18年	平成19年
回数	536	538	541	507	499
人数	7,125	6,987	7,306	6,003	6,480

資料:ひと・ふれあいセンター

## 2. 社会 保 障

### (1) 国民健康保険加入・給付の推移

(加入状況)

各年12月末現在

年 次	世 帯			人 口		
	加入世帯	総世帯	加入率	加入人口	総人口	加入率
平成 15年	15,196	32,603	46.61%	30,632	89,296	34.30%
16年	15,498	33,009	46.95%	30,913	89,567	34.51%
17年	15,924	33,628	47.35%	31,157	89,952	34.64%
18年	16,302	34,103	47.80%	31,315	90,079	34.76%
19年	16,480	34,497	47.77%	31,103	90,017	34.55%

資料: 国保年金課

(給付状況)

各年12月末現在 単位:円

年 次	療 養 給 付 費		療 養 費		高 額 療 養 費	
	件 数	金 額	件 数	金 額	件 数	金 額
平成 15年	227,663	5,551,172,544	9,302	107,160,154	5,068	428,113,112
16年	247,756	6,010,449,902	10,819	125,839,568	5,722	497,143,408
17年	265,332	6,510,524,836	13,286	114,971,621	6,127	519,279,172
18年	293,677	6,801,352,956	15,343	131,317,850	6,866	517,122,804
19年	316,533	5,553,519,646	17,130	148,206,683	7,663	593,356,758

### (2) 老齢福祉年金支給の推移

各年度末現在

単位:千円

年 度	老 齢 福 祉 年 金		
	受 給 権 者 数	受 給 者 数	支 給 額
平成 15年度	36	29	10,172
16年度	26	23	8,066
17年度	20	18	6,354
18年度	13	12	3,246
19年度	11	10	3,107

資料: 国保年金課

### (3) 国民年金加入の推移

各年度末現在

年 度	総 数	強 制 加 入	任 意 加 入
平成15年度	24,229	24,090	139
16年度	24,043	23,891	152
17年度	23,887	23,715	172
18年度	23,420	23,240	180
19年度	22,671	22,488	183

資料: 国保年金課

(4) 拠出制国民年金支給の推移  
旧法

年 度	総 数		障 害 年 金		寡 婦 年 金	
	受 給 者 数	支 給 額	受 給 者 数	支 給 額	受 給 者 数	支 給 額
平成15年度	2,602	947,281	74	66,950	37	16,253
16年度	2,449	889,886	73	65,744	37	16,500
17年度	2,269	826,493	70	62,963	36	16,399
18年度	2,090	756,700	67	60,000	26	11,953
19年度	1,922	698,270	63	56,238	27	12,269

各年度末現在 単位:千円

老 齢 年 金		通 算 老 齢 年 金	
受 給 者 数	支 給 額	受 給 者 数	支 給 額
1,691	708,789	800	155,289
1,572	658,151	767	149,491
1,433	603,748	730	143,383
1,301	549,261	696	135,486
1,180	500,789	652	128,974

新法

年 度	総 数		障 害 基 礎 年 金		遺 族 基 礎 年 金	
	受 給 者 数	支 給 額	受 給 者 数	支 給 額	受 給 者 数	支 給 額
平成15年度	11,151	7,403,639	1,031	938,293	206	160,892
16年度	12,044	7,951,343	1,065	962,147	218	171,491
17年度	12,972	8,544,151	1,103	991,941	210	160,488
18年度	13,965	9,167,877	1,147	1,025,382	207	155,451
19年度	14,858	9,775,417	1,202	1,072,076	227	173,246

資料:国保年金課

各年度末現在 単位:千円

老 齢 基 礎 年 金	
受 給 者 数	支 給 額
9,914	6,304,454
10,761	6,817,705
11,659	7,391,722
12,611	7,987,044
13,429	8,530,095

## (5) 市民交通傷害保険の推移

## ① 加入状況

年次	加入者									
	総数	1月	2月	3月	4月	5月	6月	7月	8月	9月
平成13年	8,584	2	2	-	8,424	87	30	20	8	5
14年	8,434	10	-	2	8,203	124	33	18	7	15
15年	8,501	-	-	-	8,301	127	27	24	6	3
16年	7,591	-	-	-	7,401	60	78	20	1	5
17年	7,442	-	8	-	7,232	107	40	28	9	5

(注)17年度末をもって、市民交通傷害保険は廃止になりました。

資料:環境政策課

各年12月末現在 単位:円

数			保 険 料		
10月	11月	12月	総額	個人負担額	市負担額
3	1	2	5,133,250	4,037,215	1,096,035
11	6	5	5,030,050	3,826,195	1,203,855
8	4	1	5,081,800	3,819,700	1,262,100
8	6	12	4,530,050	3,812,705	717,345
4	6	3	4,440,100	3,706,020	734,080

## ② 支払状況

年次	総 数		死 亡 (事故当日より 180日以内)		治 療					
					6ヵ月以上		5ヵ月以上 6ヵ月未満		4ヵ月以上 5ヵ月未満	
	件数	金額	件数	金額	件数	金額	件数	金額	件数	金額
平成15年	69	3,035	-	-	6	720	6	540	3	210
16年	72	3,410	-	-	12	1,440	2	180	7	490
17年	74	3,705	1	1,000	6	720	1	90	5	350
18年	39	2,555	-	-	11	1,320	2	180	6	420
19年	1	120	-	-	1	120	-	-	-	-

資料:道路交通課

各年12月末現在 単位:千円

時 期									
3ヵ月以上 4ヵ月未満		2ヵ月以上 3ヵ月未満		1ヵ月以上 2ヵ月未満		1週間以上 1ヵ月未満		1週間未満	
件数	金額	件数	金額	件数	金額	件数	金額	件数	金額
19	950	10	300	8	160	14	140	3	15
10	500	14	420	12	240	13	130	2	10
14	700	10	300	19	380	15	150	3	15
8	400	4	120	4	80	3	30	1	5
-	-	-	-	-	-	-	-	-	-

## (6)大阪府母子寡婦福祉資金貸付の推移

年次	総数			生活資金			技能習得資金			修学資金		
	申込数	申込金額	決定金額	申込数	申込金額	決定金額	申込数	申込金額	決定金額	申込数	申込金額	決定金額
平成15年	17	9,356	9,356	4	3,840	3,840	1	120	120	4	3,748	3,748
16年	24	28,829	28,829	1	436	436	2	498	498	10	25,143	25,143
17年	46	53,625	53,625	5	8,118	8,118	1	1,288	1,288	20	39,400	39,400
18年	51	54,379	52,692	4	10,776	10,776	4	2,829	2,829	21	34,287	34,287
19年	56	43,080	42,395	3	1,181	1,181	3	1,434	1,434	19	31,935	31,935

資料:児童福祉課

事業継続資金			事業開始資金			就学支度資金			修業資金			住宅資金		
申込数	申込金額	決定金額	申込数	申込金額	決定金額	申込数	申込金額	決定金額	申込数	申込金額	決定金額	申込数	申込金額	決定金額
-	-	-	-	-	-	5	1,158	1,158	-	-	-	1	121	121
-	-	-	-	-	-	8	2,233	2,233	-	-	-	1	150	150
-	-	-	-	-	-	15	3,742	3,742	-	-	-	-	-	-
-	-	-	-	-	-	20	6,022	4,335	-	-	-	-	-	-
-	-	-	-	-	-	28	6,859	6,174	1	1,200	1,200	-	-	-

各年度末現在 単位:千円

結婚資金			就職支度金			転宅資金			特例児童扶養資金		
申込数	申込金額	決定金額	申込数	申込金額	決定金額	申込数	申込金額	決定金額	申込数	申込金額	決定金額
-	-	-	-	-	-	2	369	369	-	-	-
-	-	-	-	-	-	2	369	369	-	-	-
-	-	-	-	-	-	5	1,077	1,077	-	-	-
-	-	-	-	-	-	2	465	465	-	-	-
-	-	-	-	-	-	2	471	471	-	-	-

## (7)児童手当受給の推移

各年12月末現在

区分	平成15年	平成16年	平成17年	平成18年	平成19年
総数	5,021	6,254	6,373	7,544	7,453
被用者	2,787	3,360	3,427	5,170	5,164
非被用者	1,565	1,975	1,943	2,130	2,076
特例給付	669	919	1,003	244	213

資料:児童福祉課



# 第13章 行 財 政

## 1.財 政

### (1)会計別財政規模の推移

会 計			平成15年度		平成16年度	
			歳 入	歳 出	歳 入	歳 出
一般会計	予算額		28,785,982	28,785,982	30,586,580	30,586,580
	決算額		25,132,539	27,581,983	29,616,235	29,424,620
特別会計	国 保	予算額	7,715,318	7,715,318	7,781,911	7,781,911
		決算額	7,582,782	7,570,529	7,750,292	7,707,978
	と 蓄 場	予算額	14,287	14,287	4,146	4,146
		決算額	11,412	11,412	3,140	3,140
	下 水 道	予算額	4,593,941	4,593,941	4,604,420	4,604,420
		決算額	4,095,005	4,128,077	4,063,412	4,047,031
	財 産 区	予算額	1,391,217	1,391,217	1,366,403	1,366,403
		決算額	1,416,624	33,383	1,400,030	104,595
	老人保健	予算額	7,222,025	7,222,205	7,174,400	7,174,400
		決算額	7,224,968	7,217,361	7,160,152	7,159,910
介護保険	予算額	3,812,480	3,812,480	4,219,981	4,219,981	
	決算額	3,718,894	3,712,435	4,176,644	4,069,355	
企業会計	水道	収益的 予算額	2,366,025	2,272,791	2,262,271	2,160,869
		収益的 決算額	2,249,965	2,135,018	2,249,065	2,060,166
	事業	資本的 予算額	292,788	745,193	290,249	2,171,722
		資本的 決算額	295,545	664,793	260,889	1,988,035
	病院	収益的 予算額	6,553,868	6,694,545	6,484,066	6,456,936
		収益的 決算額	6,618,285	6,527,998	6,409,647	6,344,853
	事業	資本的 予算額	60,500	478,915	47,454	1,864,019
		資本的 決算額	60,490	472,460	47,455	1,863,440

(注)1平成17年度より公園墓地特別会計を廃止し、一般会計により運営しています。

2介護保険事業特別会計は平成18年度より「保険事業」、「介護サービス事業」の2つの勘定に細分化されました。

資料:会計課

### (2)平成19年度会計別決算

#### ①一般会計(歳入)

単位:千円・%

科 目	予 算 現 額	構 成 比	決 算 額	構 成 比
市 税	11,720,197	41.66%	11,757,056	45.78%
地 方 譲 与 税	219,800	0.78%	211,049	0.82%
利 子 割 交 付 金	70,000	0.25%	72,569	0.28%
配 当 割 交 付 金	65,000	0.23%	64,140	0.25%
株 式 等 譲 渡 所 得 割 交 付 金	35,000	0.12%	39,465	0.15%
地 方 消 費 税 交 付 金	817,000	2.90%	804,958	3.13%
自 動 車 取 得 税 交 付 金	256,000	0.91%	180,658	0.70%
地 方 特 例 交 付 金	102,500	0.36%	67,455	0.26%
地 方 交 付 税	3,440,406	12.23%	3,467,548	13.50%
交 通 安 全 対 策 特 別 交 付 金	19,000	0.07%	22,332	0.09%
分 担 金 及 び 負 担 金	469,810	1.67%	407,205	1.59%
使 用 料 及 び 手 数 料	502,779	1.79%	457,691	1.78%
国 庫 支 出 金	3,564,728	12.67%	2,860,602	11.14%
府 支 出 金	1,936,982	6.89%	1,749,618	6.81%
財 産 収 入	160,289	0.57%	11,271	0.04%
寄 付 金	686	0.00%	676	0.00%
繰 上 入 金	1,683,105	5.98%	757,163	2.95%
繰 上 越 金	403,911	1.44%	432,627	1.68%
諸 収 入	349,248	1.24%	376,975	1.47%
市 債	2,315,900	8.23%	1,940,300	7.56%
歳 入 合 計	28,132,341	100.00%	25,681,358	100.00%

単位:千円

平成17年度		平成18年度		平成19年度	
歳入	歳出	歳入	歳出	歳入	歳出
26,570,944	26,570,944	27,150,576	27,150,576	28,132,341	28,132,341
25,459,679	25,163,171	25,619,885	25,187,257	25,681,358	25,542,951
8,229,266	8,229,266	9,367,562	9,367,562	10,143,955	10,143,955
8,247,967	8,160,825	9,010,404	8,924,097	10,049,806	9,740,351
3,828	3,828	3,504	3,504	4,686	4,686
3,198	3,198	3,138	3,138	4,311	4,311
4,683,740	4,683,740	4,052,109	4,052,109	4,177,092	4,177,092
3,871,365	3,870,370	3,068,495	3,063,599	3,665,368	3,660,058
1,312,070	1,312,070	1,290,996	1,290,996	1,234,705	1,234,705
1,312,544	41,547	1,287,679	83,774	1,224,970	46,998
7,190,823	7,190,823	7,409,999	7,409,999	7,613,840	7,613,840
7,103,070	7,168,690	7,240,465	7,286,089	7,152,168	7,299,192
		保険事業勘定	保険事業勘定	保険事業勘定	保険事業勘定
4,846,581	4,846,581	4,627,823	4,627,823	4,628,929	4,628,929
		介護サービス事業勘定	介護サービス事業勘定	介護サービス事業勘定	介護サービス事業勘定
		54,828	54,828	4,427,111	4,310,732
		保険事業勘定	保険事業勘定	保険事業勘定	保険事業勘定
4,346,511	4,192,053	4,258,628	4,083,091	32,323	32,323
		介護サービス事業勘定	介護サービス事業勘定	介護サービス事業勘定	介護サービス事業勘定
		15,861	14,121	23,684	19,406
2,215,778	2,107,192	2,166,343	2,091,105	2,058,443	2,017,107
2,080,449	1,916,944	2,065,986	1,952,935	2,135,834	1,975,244
293,826	723,480	171,120	592,524	224,435	803,732
331,090	641,298	223,994	333,819	223,367	718,749
6,378,329	6,481,968	5,696,639	5,961,730	5,786,148	6,202,674
6,176,439	6,319,331	5,166,351	5,572,466	4,688,502	5,529,945
246,000	601,068	1,122,100	1,549,566	81,000	508,154
225,800	575,800	1,122,100	1,523,573	79,900	504,135

一般会計(歳出)

単位:千円・%

科	目	予算	現額	構成比	決算額	構成比
議	会費		282,512	1.00%	268,753	1.05%
総	務費		4,124,944	14.66%	3,919,637	15.35%
民	生費		10,221,385	36.33%	9,093,159	35.60%
衛	生費		2,805,905	9.97%	2,626,070	10.28%
労	働費		26,561	0.09%	24,389	0.10%
農	林水産業費		233,553	0.83%	217,659	0.85%
商	工費		277,157	0.99%	249,922	0.98%
土	木費		3,147,319	11.19%	2,784,041	10.90%
消	防費		1,009,894	3.59%	968,583	3.79%
教	育費		3,239,154	11.51%	2,653,996	10.39%
公	債費		2,590,058	9.21%	2,571,544	10.07%
諸	支出金		159,967	0.57%	159,966	0.63%
予	備費		7,399	0.03%	0	0.00%
災	害復旧費		6,533	0.02%	5,232	0.02%
歳出合計			28,132,341	100.00%	25,542,951	100.00%

## (2)平成19年度会計別決算(つづき)

## ②国民健康保険事業特別会計(歳入)

科 目	予 算 現 額	構 成 比	決 算 額	構 成 比
国 民 健 康 保 険 料	2,955,117	29.13%	2,745,883	27.32%
一 部 負 担 金	2	0.00%	0	0.00%
使 用 料 及 び 手 数 料	49	0.00%	44	0.00%
国 庫 支 出 金	2,454,116	24.19%	2,723,851	27.10%
療 養 給 付 費 等 交 付 金	2,210,522	21.79%	2,203,459	21.93%
府 支 出 金	420,851	4.15%	500,347	4.98%
共 同 事 業 交 付 金	897,629	8.85%	1,135,417	11.30%
繰 入 金	1,102,849	10.87%	640,460	6.37%
諸 収 入 金	16,513	0.16%	14,038	0.14%
繰 越 金	86,307	0.85%	86,307	0.86%
<b>歳 入 合 計</b>	<b>10,143,955</b>	<b>100.00%</b>	<b>10,049,806</b>	<b>100.00%</b>

資料:会計課

## ③と畜場特別会計(歳入)

科 目	予 算 現 額	構 成 比	決 算 額	構 成 比
事 業 収 入 金	21	0.45%	5	0.12%
府 支 出 金	18	0.38%	18	0.42%
繰 入 金	4,642	99.06%	4,287	99.44%
諸 収 入 金	5	0.11%	1	0.02%
<b>歳 入 合 計</b>	<b>4,686</b>	<b>100.00%</b>	<b>4,311</b>	<b>100.00%</b>

資料:会計課

## ④下水道特別会計(歳入)

科 目	予 算 現 額	構 成 比	決 算 額	構 成 比
分 担 金 及 び 負 担 金	45,770	1.10%	41,400	1.13%
使 用 料 及 び 手 数 料	587,302	14.06%	552,821	15.08%
国 庫 支 出 金	295,500	7.07%	348,500	9.51%
繰 入 金	1,809,643	43.32%	1,587,530	43.31%
諸 収 入 金	1,010	0.02%	4,896	0.13%
市 債 金	14,667	0.35%	3,021	0.08%
繰 越 金	1,423,200	34.07%	1,127,200	30.75%
<b>歳 入 合 計</b>	<b>4,177,092</b>	<b>100.00%</b>	<b>3,665,368</b>	<b>100.00%</b>

資料:会計課

## ⑤財産区特別会計(歳入)

科 目	予 算 現 額	構 成 比	決 算 額	構 成 比
財 産 収 入 金	15,608	1.26%	15,607	1.27%
繰 越 金	1,217,846	98.63%	1,203,907	98.28%
諸 収 入 金	1,251	0.10%	5,456	0.45%
<b>歳 入 合 計</b>	<b>1,234,705</b>	<b>100.00%</b>	<b>1,224,970</b>	<b>100.00%</b>

資料:会計課

## 国民健康保険事業特別会計(歳出)

単位：千円・%

科	目	予 算 現 額	構 成 比	決 算 額	構 成 比
総	務	198,337	1.96%	183,133	1.88%
保	險	6,765,376	66.69%	6,477,570	66.50%
老	人	1,632,453	16.09%	1,632,452	16.76%
介	護	452,041	4.46%	451,452	4.63%
共	同	967,116	9.53%	901,788	9.26%
保	健	25,190	0.25%	18,859	0.19%
公	債	7,665	0.08%	0	0.00%
諸	支	75,777	0.75%	75,097	0.77%
予	備	20,000	0.20%	0	0.00%
<b>歳</b>	<b>出</b>	<b>10,143,955</b>	<b>100.00%</b>	<b>9,740,351</b>	<b>100.00%</b>

## と畜場特別会計(歳出)

単位：千円・%

科	目	予 算 現 額	構 成 比	決 算 額	構 成 比
総	務	4,686	100.00%	4,311	100.00%
<b>歳</b>	<b>出</b>	<b>4,686</b>	<b>100.00%</b>	<b>4,311</b>	<b>100.00%</b>

## 下水道特別会計(歳出)

単位：千円・%

科	目	予 算 現 額	構 成 比	決 算 額	構 成 比
総	務	462,579	11.07%	403,774	11.03%
事	業	1,725,429	41.31%	1,427,497	39.00%
公	債	1,988,084	47.59%	1,828,787	49.97%
予	備	1,000	0.02%	0	0.00%
<b>歳</b>	<b>出</b>	<b>4,177,092</b>	<b>100.00%</b>	<b>3,660,058</b>	<b>100.00%</b>

## 財産区特別会計(歳出)

単位：千円・%

科	目	予 算 現 額	構 成 比	決 算 額	構 成 比
総	務	157,004	12.72%	46,998	100.00%
予	備	1,077,701	87.28%	0	0.00%
<b>歳</b>	<b>出</b>	<b>1,234,705</b>	<b>100.00%</b>	<b>46,998</b>	<b>100.00%</b>

## (2)平成19年度会計別決算(つづき)

## ⑥老人保健特別会計(歳入)

科 目	予 算 現 額	構 成 比	決 算 額	構 成 比
支 払 基 金 交 付 金	3,988,594	52.39%	3,729,363	52.14%
国 庫 支 出 金	2,425,189	31.85%	2,260,584	31.61%
府 支 出 金	590,262	7.75%	562,271	7.86%
繰 入 金	609,795	8.01%	587,445	8.21%
諸 収 入	0	0.00%	12,505	0.17%
歳 入 合 計	<b>7,613,840</b>	<b>100.00%</b>	<b>7,152,168</b>	<b>100.00%</b>

資料:会計課

## ⑦介護保険事業特別会計(保険事業勘定)(歳入)

科 目	予 算 現 額	構 成 比	決 算 額	構 成 比
保 険 料	846,129	18.28%	914,472	20.66%
使 用 料 及 び 手 数 料	102	0.00%	119	0.00%
国 庫 支 出 金	968,978	20.93%	889,526	20.09%
支 払 基 金 交 付 金	1,302,641	28.14%	1,204,822	27.21%
府 支 出 金	627,830	13.56%	590,026	13.33%
財 産 収 入	1	0.00%	0	0.00%
繰 入 金	700,536	15.13%	647,540	14.63%
繰 越 金	175,539	3.79%	175,538	3.97%
諸 収 入	7,173	0.15%	5,068	0.11%
歳 入 合 計	<b>4,628,929</b>	<b>100.00%</b>	<b>4,427,111</b>	<b>100.00%</b>

資料:会計課

## 介護保険事業特別会計(サービス事業勘定)(歳入)

科 目	予 算 現 額	構 成 比	決 算 額	構 成 比
サ ー ビ ス 事 業 収 入	32,323	100.00%	21,943	92.65%
繰 越 金	0	0.00%	1,740	7.35%
諸 収 入	0	0.00%	1	0.00%
歳 入 合 計	<b>32,323</b>	<b>100.00%</b>	<b>23,684</b>	<b>100.00%</b>

資料:会計課

## 老人保健特別会計(歳出)

単位：千円・%

科 目	予 算 現 額	構 成 比	決 算 額	構 成 比
総 務 費	19,529	0.26%	19,415	0.27%
医 療 諸 費	7,528,655	98.88%	7,214,123	98.83%
諸 支 出 金	20,031	0.26%	20,030	0.27%
前 年 度 繰 上 充 用 金	45,625	0.60%	45,624	0.63%
<b>歳 出 合 計</b>	<b>7,613,840</b>	<b>100.00%</b>	<b>7,299,192</b>	<b>100.00%</b>

資料:会計課

## 介護保険事業特別会計(保険事業勘定)(歳出)

単位：千円・%

科 目	予 算 現 額	構 成 比	決 算 額	構 成 比
総 務 費	164,754	3.56%	149,320	3.46%
保 険 給 付 費	4,180,000	90.30%	3,907,741	90.65%
財 政 安 定 化 基 金 拠 出 金	4,411	0.10%	4,410	0.10%
地 域 支 援 事 業 費	93,438	2.02%	75,046	1.74%
基 金 積 立 金	124,871	2.70%	120,039	2.78%
公 債 費	2,000	0.04%	0	0.00%
諸 支 出 金	54,455	1.18%	54,176	1.26%
予 備 費	5,000	0.11%	0	0.00%
<b>歳 出 合 計</b>	<b>4,628,929</b>	<b>100.00%</b>	<b>4,310,732</b>	<b>100.00%</b>

資料:会計課

## 介護保険事業特別会計(サービス事業勘定)(歳出)

単位：千円・%

科 目	予 算 現 額	構 成 比	決 算 額	構 成 比
総 務 費	22,819	70.60%	12,615	65.01%
サ ー ビ ス 事 業 費	9,504	29.40%	6,791	34.99%
<b>歳 出 合 計</b>	<b>32,323</b>	<b>100.00%</b>	<b>19,406</b>	<b>100.00%</b>

資料:会計課

## (2)平成19年度会計別決算(つづき)

## ⑧水道事業会計

単位:千円

科 目	予 算 額	決 算 額
収益的収入及び支出		
水道事業収益	2,058,443	2,135,834
営業収益	1,739,521	1,826,258
営業外収益	318,916	309,557
特別利益	6	19
水道事業費用	2,017,107	1,975,244
営業費用	1,642,984	1,616,555
営業外費用	366,743	352,368
特別損失	7,380	6,321
資本的収入及び支出		
資本的収入	224,435	223,367
企業債	160,000	160,000
固定資産売却代金	6,262	6,263
他会計負担金	5,673	4,289
工事納付金	52,500	52,815
資本的支出	803,732	718,749
建設改良費	651,543	566,560
企業債償還金	152,189	152,189

資料:上下水道部総務課

## ⑨病院事業会計

単位:千円

科 目	予 算 額	決 算 額
収益的収入及び支出		
事業収益	5,786,148	4,688,502
医療収益	5,360,962	4,269,100
医療外収益	396,682	390,898
特別利益	28,504	28,504
事業費用	6,202,674	5,529,945
医療費用	5,804,876	5,180,220
医療外費用	369,294	321,221
特別損失	28,504	28,504
資本的収入及び支出		
資本的収入	81,000	79,900
企業債	81,000	79,900
他会計補助金	0	0
補助金	0	0
資本的支出	508,154	504,135
建設改良費	150,300	146,282
企業債償還金	357,854	357,853

資料:病院事務局

## (3) 地方債現在高の状況

各年度末現在 単位:千円

区 分	平成15年度	平成16年度	平成17年度	平成18年度	平成19年度
総 額	56,859,089	57,462,676	57,661,623	58,337,317	58,068,442
一 般 会 計	22,047,927	22,258,202	22,822,690	22,682,202	22,645,558
総 務 債	326,475	275,765	249,371	624,135	1,166,146
民 生 債	57,973	83,108	77,455	124,805	118,206
衛 生 債	574,896	496,989	421,071	360,161	307,153
農 林 水 産 業 債	446,144	424,093	399,312	372,971	332,809
商 工 債	—	—	—	—	—
土 木 債	7,296,298	6,759,374	6,321,710	5,879,609	5,328,622
土木債(公園墓地分)	—	—	596,049	531,303	463,672
消 防 債	373,353	400,057	671,327	648,472	614,349
教 育 債	7,004,108	6,641,069	6,083,434	5,453,035	5,219,090
災 害 復 旧 債	2,979	1,514	—	—	—
退 職 手 当 債	—	—	—	—	—
交 付 公 債	—	—	—	—	—
臨時財政対策債	2,974,700	4,234,200	5,160,256	5,983,521	6,633,473
減 税 補 て ん 債	2,542,668	2,520,806	2,449,175	2,340,783	2,131,192
臨時税収補てん債	422,733	395,627	367,930	339,627	310,706
減 収 補 て ん 債	25,600	25,600	25,600	23,780	20,140
特 別 会 計	34,811,162	35,204,474	34,838,933	35,655,115	35,422,884
と 畜 場 事 業	—	—	—	—	—
下 水 道 事 業	22,429,649	23,204,878	23,743,669	23,844,161	23,882,072
水 道 事 業	3,186,679	3,132,772	3,082,040	3,005,035	3,012,846
病 院 事 業	8,469,830	8,208,791	8,013,224	8,805,919	8,527,966
公 園 墓 地 事 業	725,004	658,033	—	—	—

※平成17年度より公園墓地特別会計を廃止し、一般会計により運営しています。

資料:行財政管理課

## (4) 公有財産の状況

各年3月末現在 単位:m<sup>2</sup>

年 度	総 数	行 政 機 関		公 共 用 財 産			普 通 財 産
		本 庁 舎	そ の 他 の 施 設	学 校	公 営 住 宅	そ の 他 の 施 設	雑 種 地 等
平成15年度 土地	886,409	28,315	18,861	264,253	153,423	411,178	10,379
建物	243,202	8,625	6,571	96,513	69,443	61,208	842
平成16年度 土地	892,683	28,315	18,861	264,253	153,423	417,685	10,146
建物	247,191	8,625	6,571	98,893	69,443	62,745	914
平成17年度 土地	897,153	28,315	18,861	264,253	153,423	422,247	10,054
建物	247,517	8,625	6,571	98,893	69,443	63,071	914
平成18年度 土地	898,983	28,315	18,861	265,423	153,423	422,907	10,054
建物	247,517	8,625	6,571	98,893	69,443	63,071	914
平成19年度 土地	904,852	28,315	15,623	267,506	153,423	423,982	16,003
建物	247,800	8,625	5,705	99,176	69,443	63,071	1,781

資料:庶務課



## (5) 市税収入状況の推移

科 目			平成 1 5 年 度			平成 1 6 年 度			
			調定済額	収入済額	対調定 比率 (%)	調定済額	収入済額	対調定 比率 (%)	
市 民 税	個 人	現年課税分	3,016,424	2,957,071	98.0%	2,896,568	2,843,782	98.2%	
		(特別徴収)	2,210,452	2,206,747	99.8%	2,102,691	2,099,693	99.9%	
		(普通徴収)	805,972	750,324	93.1%	793,877	744,088	93.7%	
		滞納繰越分	360,192	60,755	16.9%	331,064	71,466	21.6%	
		計	3,376,616	3,017,826	89.4%	3,227,633	2,915,248	90.3%	
	法 人	現年課税分	556,910	553,431	99.4%	650,804	648,405	99.6%	
		滞納繰越分	12,109	2,572	21.2%	12,076	2,902	24.0%	
		計	569,019	556,003	97.7%	662,881	651,307	98.3%	
	小 計			3,945,635	3,573,829	90.6%	3,890,514	3,566,556	91.7%
	固 定 資 産 税	固 定 資 産 税	現年課税分	5,094,758	4,871,235	95.6%	4,954,263	4,767,476	96.2%
(土地、家屋)			4,423,487	4,202,283	95.0%	4,312,323	4,128,247	95.7%	
(償却資産)			671,271	668,952	99.7%	641,940	639,229	99.6%	
滞納繰越分			974,552	169,522	17.4%	892,993	219,163	24.5%	
計		6,069,310	5,040,757	83.1%	5,847,257	4,986,640	85.3%		
交 付 金		134,841	134,841	100.0%	138,317	138,317	100.0%		
小 計			6,204,151	5,175,598	83.4%	5,985,575	5,124,957	85.6%	
軽 自 動 車 税	現年課税分	112,767	107,125	95.0%	117,369	111,513	95.0%		
	滞納繰越分	17,164	2,950	17.2%	18,141	3,436	18.9%		
	小 計	129,931	110,075	84.7%	135,511	114,949	84.8%		
市 た ば こ 税			668,304	668,304	100.0%	895,174	895,174	100.0%	
入 湯 税			-	-	-	-	-	-	
土 保 有 地 税	現年課税分	-	-	-	-	-	-		
	滞納繰越分	13,363	0	0.0%	-	-	-		
	小 計	13,363	0	0.0%	-	-	-		
都 計 画 市 税	現年課税分	1,051,708	999,142	95.0%	1,010,462	967,347	95.7%		
	滞納繰越分	238,114	40,621	17.1%	216,723	52,581	24.3%		
	小 計	1,289,822	1,039,763	80.6%	1,227,186	1,019,929	83.1%		
合 計	現年課税分	10,635,712	10,291,149	96.8%	10,662,961	10,372,018	97.3%		
	滞納繰越分	1,615,494	276,420	17.1%	1,471,000	349,548	23.8%		
総 計			12,251,206	10,567,569	86.3%	12,133,961	10,721,567	88.4%	

資料: 納税課

単位：千円

平成17年度			平成18年度			平成19年度		
調定済額	収入済額	対調定 比率(%)	調定済額	収入済額	対調定 比率(%)	調定済額	収入済額	対調定 比率(%)
3,057,342	2,988,918	97.8%	3,294,459	3,236,338	98.2%	4,083,021	3,980,910	97.5%
2,176,883	2,174,052	99.9%	2,321,614	2,318,680	99.9%	1,236,558	1,142,592	92.4%
880,459	814,866	92.6%	972,845	917,658	94.3%	2,846,463	2,838,318	99.7%
289,341	46,793	16.2%	285,260	52,908	18.6%	266,346	56,606	21.2%
3,346,683	3,035,711	90.7%	3,579,719	3,289,246	91.9%	4,349,367	4,037,516	92.8%
744,712	735,099	98.7%	848,263	846,424	99.8%	917,911	914,193	99.6%
7,969	1,898	23.8%	7,422	1,992	26.8%	6,045	1,595	26.3%
752,681	736,997	97.9%	855,685	848,416	99.2%	923,956	915,788	99.1%
4,099,364	3,772,708	92.0%	4,435,404	4,137,662	93.3%	5,273,323	4,953,304	93.9%
4,859,756	4,728,776	97.3%	4,694,169	4,598,956	98.0%	4,634,030	4,538,335	97.9%
4,174,462	4,044,893	96.9%	3,889,934	3,795,263	97.6%	3,872,408	3,777,564	97.5%
685,294	683,883	99.8%	804,235	803,692	99.9%	761,622	760,771	99.8%
733,419	166,059	22.6%	657,618	158,989	24.2%	502,406	94,996	18.9%
5,593,175	4,894,835	87.5%	5,351,787	4,757,944	88.9%	5,136,436	4,633,331	90.2%
160,089	160,089	100.0%	228,965	228,965	100.0%	219,293	219,293	100.0%
5,753,264	5,054,924	87.9%	5,580,752	4,986,909	89.4%	5,355,729	4,852,624	90.6%
122,641	116,673	95.1%	131,956	126,338	95.7%	134,247	128,640	95.8%
18,639	3,481	18.7%	18,884	4,105	21.7%	18,886	4,359	23.0%
141,280	120,154	85.0%	150,840	130,443	86.5%	153,133	132,999	86.8%
904,911	904,911	100.0%	931,744	931,744	100.0%	922,349	922,349	100.0%
-	-	-	-	-	-	2,376	2,376	100.0%
-	-	-	-	-	-	-	-	-
-	-	-	-	-	-	-	-	-
-	-	-	-	-	-	-	-	-
965,865	935,889	96.9%	897,262	875,428	97.6%	892,659	870,773	97.5%
176,463	39,861	22.6%	156,901	37,715	24.0%	119,840	22,632	18.8%
1,142,328	975,750	85.4%	1,054,162	913,143	86.6%	1,012,499	893,405	88.2%
10,815,316	10,570,355	97.7%	11,026,819	10,844,192	98.3%	11,805,886	11,576,869	98.0%
1,225,831	258,092	21.1%	1,126,085	255,709	22.7%	913,523	180,188	19.7%
12,041,147	10,828,447	89.9%	12,152,903	11,099,902	91.3%	12,719,409	11,757,057	92.4%

# 貝塚市機構図

平成20年4月1日現在

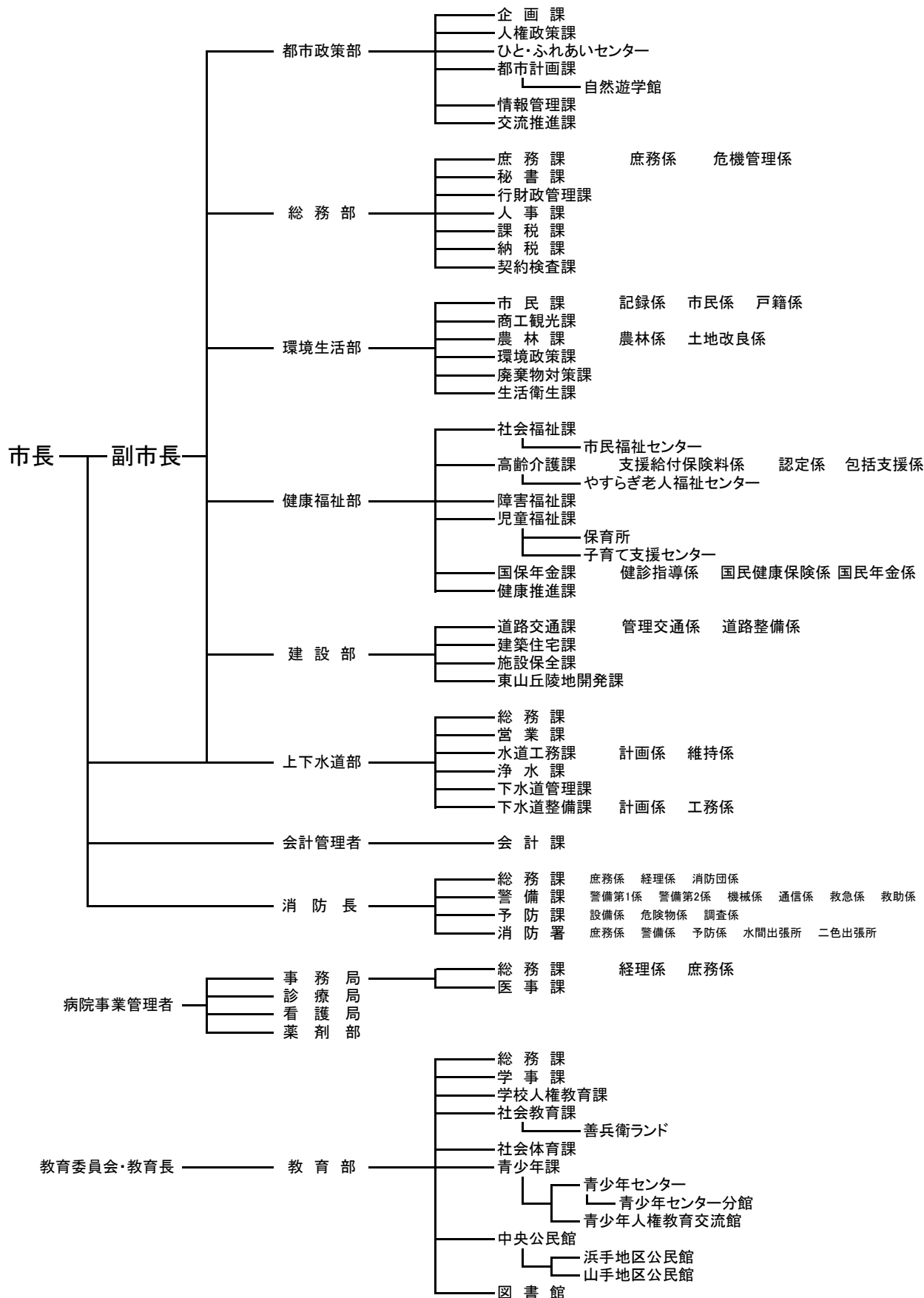

議会事務局

選挙管理委員会事務局

公平委員会事務局

監査委員事務局

農業委員会事務局

固定資産評価審査委員会

## (2)市職員数

平成20年10月1日現在 単位:人

部 局 名	総 数	内 訳				
		一 般 行政関係	技 能 労 務 職	教 育 公 務 員	消 防 関 係	企 業 関 係
総 数	920	432	86	37	83	282
市 長 部 局	427	376	51	—	—	—
都 市 政 策 部	26	26	—	—	—	—
総 務 部	77	74	3	—	—	—
環 境 生 活 部	87	50	37	—	—	—
健 康 福 祉 部	154	153	1	—	—	—
建 設 部	52	42	10	—	—	—
上 下 水 道 部 (水道事業を除く)	26	26	—	—	—	—
会 計 課	5	5	—	—	—	—
消 防 本 部	83	—	—	—	83	—
水 道 事 業	39	—	—	—	—	39
病 院 事 業	243	—	—	—	—	243
事 務 局	16	—	—	—	—	16
診 療 局	66	—	—	—	—	66
看 護 局	151	—	—	—	—	151
薬 剤 部	10	—	—	—	—	10
教 育 委 員 会	115	43	35	37	—	—
教 育 部	53	43	—	10	—	—
学 校 ・ 園	62	—	35	27	—	—
議 会 事 務 局	6	6	—	—	—	—
総 合 事 務 局	5	5	—	—	—	—
農 業 委 員 会 事 務 局	2	2	—	—	—	—

(注) 教育長及び再任用短時間勤務職員を除く

資料:人事課

## (3)課税関係諸証明交付件数

年次	総数	固定資産評価証明		資産税公課証明		新築家屋 軽減措置 該当証明	その他の 資産関係 証明	住民税 関係証明
		棟・筆 件	棟・筆 件	棟・筆 件	棟・筆 件	件	件	件
平成15年度	20,085 (延29,495)	11,256	2,968	1,460	338	618	109	16,052
16年度	20,153 (延29,215)	10,513	2,623	1,584	412	673	98	16,347
17年度	19,214 (延28,264)	10,339	2,693	1,817	413	636	101	15,371
18年度	19,174 (延27,250)	9,245	2,391	1,642	420	630	61	15,672
19年度	18,182 (延24,733)	7,881	2,223	1,267	374	539	89	14,957

資料:課税課

## (4)戸籍住民基本台帳・その他証明取扱状況

年次	戸籍関係		住民票関係		印鑑		諸証明
	戸籍 謄抄本	その他	住民票 写し	その他	印鑑 登録証	印鑑 証明	
平成15年	15,790	865	57,089	4,012	3,982	39,844	2,213
16年	15,804	879	52,620	4,208	3,815	39,463	2,148
17年	16,808	856	49,892	4,023	3,739	39,526	2,059
18年	16,043	895	49,457	3,913	3,555	36,439	2,233
19年	15,905	832	45,051	4,605	3,279	32,028	2,635

資料:市民課

## (5)市民の陳情・要望・市民相談受付件数

陳情・要望・相談	平成15年	平成16年	平成17年	平成18年	平成19年
陳情・要望	2	2	6	2	6
一般相談	505	779	770	663	329
人権相談利用者	40	42	47	59	72
国の行政相談利用者	47	56	54	34	23
交通事故相談利用者	35	26	25	25	23
法律相談利用者	300	322	313	326	339
女性相談	45	58	57	71	72
合計件数	974	1,285	1,272	1,180	864

資料:交流推進課、人権政策課、道路交通課

### 3. 選挙

#### (1) 選挙人名簿登録者数

##### ① 登録者総数

各年9月2日現在

年次	総数	男	女
平成15年	69,404	33,290	36,114
16年	69,762	33,444	36,318
17年	70,241	33,607	36,634
18年	70,430	33,680	36,750
19年	70,609	33,738	36,871
<b>20年</b>	<b>70,623</b>	<b>33,707</b>	<b>36,916</b>

資料:選挙管理委員会事務局

##### ② 投票区別登録者数

平成20年9月2日現在

投票区	投票所名称	総数	男	女	投票区	投票所名称	総数	男	女
1	やすらぎ老人福祉センター	1,834	881	953	17	(元)大阪泉州農協名越支店	3,525	1,715	1,810
2	東小学校	2,627	1,253	1,374	18	三ツ松公民館	3,001	1,403	1,598
3	パルティ道教寺	3,922	1,859	2,063	19	森町会館	2,338	1,116	1,222
4	貝塚養護老人ホーム	418	244	174	20	水間寺会館	1,260	587	673
5	新井公民館	1,440	719	721	21	三ヶ山ふれあいセンター	852	418	434
6	津田小学校	2,002	933	1,069	22	葛城小学校	2,311	1,098	1,213
7	津田北会館	944	451	493	23	蕎原町会館	315	147	168
8	中央小学校	5,116	2,491	2,625	24	海塚公民館	2,285	1,080	1,205
9	西町会館	2,024	948	1,076	25	府営橋本住宅集会所	1,260	542	718
10	北幼稚園	1,036	481	555	26	永寿幼稚園	2,412	1,121	1,291
11	近木会館	949	431	518	27	久保会館	3,448	1,633	1,815
12	脇浜会館	2,792	1,301	1,491	28	王子町会館	2,766	1,314	1,452
13	沢町会館	5,553	2,700	2,853	29	第五中学校	3,869	1,924	1,945
14	畠中町会館	2,369	1,148	1,221	30	窪田町会館	1,467	700	767
15	地藏堂会館	2,527	1,202	1,325	31	サンシティ貝塚管理棟	1,893	898	995
16	橋本町会館	2,068	969	1,099	<b>総数</b>		<b>70,623</b>	<b>33,707</b>	<b>36,916</b>

資料:選挙管理委員会事務局

## (2) 選挙投票状況

執行年月日	有権者数			投票者数			投票率(%)		
	総数	男	女	総数	男	女	総数	男	女
<b>衆議院議員(小選挙区)</b>									
平成12年6月25日	67,865	32,560	35,305	34,607	16,562	18,045	50.99%	50.87%	51.11%
平成15年11月9日	69,252	33,203	36,049	36,062	17,310	18,752	52.07%	52.13%	52.02%
平成17年9月11日	69,924	33,418	36,506	44,267	20,809	23,458	63.31%	62.27%	64.26%
<b>参議院大阪府選出議員選挙</b>									
平成13年7月29日	68,435	32,780	35,655	33,652	15,916	17,736	49.17%	48.55%	49.74%
平成16年7月11日	69,490	33,305	36,185	33,832	16,234	17,598	48.69%	48.74%	48.63%
平成19年7月29日	70,339	33,572	36,767	35,888	17,222	18,666	51.02%	51.30%	50.77%
<b>参議院比例代表選出議員選挙</b>									
平成13年7月29日	68,451	32,789	35,662	33,646	15,912	17,734	49.15%	48.53%	49.73%
平成16年7月11日	69,511	33,315	36,196	33,827	16,231	17,596	48.66%	48.72%	48.61%
平成19年7月29日	70,339	33,572	36,767	35,883	17,219	18,664	51.01%	51.29%	50.76%
<b>大阪府知事選挙</b>									
平成12年2月6日	66,867	32,075	34,792	28,491	13,468	15,023	42.61%	41.99%	43.18%
平成16年2月1日	68,742	32,924	35,818	26,426	12,592	13,834	38.44%	38.25%	38.62%
平成20年1月27日	69,695	33,207	36,488	32,072	15,076	16,996	46.02%	45.40%	46.58%
<b>大阪府議会議員選挙</b>									
平成11年4月11日	66,079	31,683	34,396	36,491	16,821	19,670	55.22%	53.09%	57.19%
平成15年4月13日	67,997	32,560	35,437	29,940	13,897	16,043	44.03%	42.68%	45.27%
平成19年4月8日							無投票		
<b>貝塚市長選挙</b>									
平成10年2月1日	65,808	31,611	34,197	31,549	14,465	17,084	47.94%	45.76%	49.96%
平成14年1月27日	67,888	32,514	35,374	26,119	12,139	13,980	38.47%	37.33%	39.52%
平成18年1月22日	69,460	33,170	36,290	18,208	8,546	9,662	26.21%	25.76%	26.62%
<b>貝塚市議会議員選挙</b>									
平成11年4月25日	66,077	31,696	34,381	40,018	18,363	21,655	60.56%	57.93%	62.99%
平成15年4月27日	68,054	32,599	35,455	39,379	17,987	21,392	57.86%	55.18%	60.34%
平成19年4月22日	69,365	33,067	36,298	39,651	18,164	21,487	57.16%	54.93%	59.20%

資料:選挙管理委員会事務局

## (3) 農業委員会委員選挙人名簿登録者数

## ①登録者総数

各年3月31日現在

年度・投票区	総数	男	女
平成16年度	2,518	1,301	1,217
17年度	2,485	1,285	1,200
18年度	2,462	1,273	1,189
19年度	2,398	1,229	1,169
20年度	2,344	1,203	1,141

## ②投票区別登録者数

平成20年3月31日現在

投票区	総数	男	女
第1投票区	421	218	203
第2投票区	627	325	302
第3投票区	1,296	660	636
総数	2,344	1,203	1,141

資料:選挙管理委員会事務局

#### 4. 市 議 会

##### (1) 市議会本会議開会及び議案処理状況

年 次	回 数	会 議 日 数	議 案 件 数	議 案 処 理 状 況											
				可 決	選 挙	承 認	認 定	採 択	同 意	賛 成	修 正	否 決	不 採 択	継 続 審 査	そ の 他
平成15年	6	12	117	71	10	23	3	-	4	1	-	-	-	3	2
16年	5	11	131	85	11	18	3	-	7	2	-	-	-	3	2
17年	5	11	135	89	13	23	3	-	4	-	-	-	-	3	-
18年	6	12	150	100	11	28	3	-	3	1	-	-	-	3	1
19年	6	12	129	82	10	20	3	-	7	2	-	1	-	3	1

資料:議会事務局

##### (2) 市議会各委員会開催日数

委 員 会 名		平成15年	平成16年	平成17年	平成18年	平成19年
常 任 委 員 会	総 務 常 任 委 員 会	7	9	9	10	10
	厚 生 常 任 委 員 会	7	9	8	7	8
	産 業 常 任 委 員 会	7	7	10	8	8
特 別 委 員 会	予 算 特 別 委 員 会	3	4	3	3	3
	決 算 特 別 委 員 会	3	3	3	3	3
	関西国際空港問題特別委員会 (平成9年6月27日設置)	2	2	2	1	2
	環 境 問 題 対 策 特 別 委 員 会 (平成13年5月21日設置)	2	3	1	1	2
そ の 他 委 員 会	議 員 総 会	10	9	10	8	8
	議 会 運 営 委 員 会	20	20	20	18	15
	合 同 現 場 視 察	3	3	2	1	1
	議 員 研 修 会	3	2	3	3	3

資料:議会事務局



# 第 14 章 警察・消防

## 1. 警察

### (1) 刑法犯罪発生・検挙状況

年次	犯罪内訳	総 数			凶 悪 犯		
		発生件数	検挙件数	検挙人員	発生件数	検挙件数	検挙人員
平成	15年	2,418	407	416	6	5	6
	16年	1,979	534	368	6	2	2
	17年	1,842	357	313	4	3	3
	18年	1,885	273	298	3	3	3
	19年	1,904	340	293	14	3	6

資料: 貝塚警察署

各年12月末現在

窃 盗 犯			粗 暴 犯			そ の 他		
発生件数	検挙件数	検挙人員	発生件数	検挙件数	検挙人員	発生件数	検挙件数	検挙人員
2,053	197	187	77	32	46	282	173	177
1,553	332	188	53	19	24	367	181	154
1,447	184	146	39	20	30	352	150	134
1,504	140	163	50	15	11	328	115	121
1,546	209	167	58	23	33	286	105	87

### (2) 交通事故発生件数

各年12月末現在

年 次	発生件数	死 者	傷 者	信号灯数
平成 15年	660	4	910	161
16年	788	7	1,022	161
17年	803	3	1,101	162
18年	789	4	1,013	163
19年	724	3	969	163

(注) 信号灯数は各年10月1日現在

資料: 貝塚警察署

## 2. 消 防

### (1) 危険物許可施設数

各年12月末現在

年次	総数	貯 蔵 所								取 扱 所				
		製 造 所	屋 内 貯 蔵 所	屋 内 タ ン ク	屋 外 タ ン ク	地 下 タ ン ク	簡 易 タ ン ク	移 動 タ ン ク	屋 外 貯 蔵 所	給 油	第 一 種 販 売	第 二 種 販 売	移 送	一 般
平成15年	197	1	26	21	25	37	3	16	5	38	—	—	—	25
16年	203	1	28	18	22	36	3	29	5	37	—	—	—	24
17年	203	1	31	18	20	36	3	28	5	38	—	—	—	23
18年	202	1	33	18	19	33	3	30	5	37	—	—	—	23
19年	197	1	33	18	15	31	3	34	5	37	—	—	—	20

資料: 消防本部

### (2) 火災発生状況

各年12月末現在 単位: ㎡・千円

年次	火 災 件 数						焼 損 棟 数	罹 災 人 数		焼 損 面 積	死 傷 者		損 害 額
	総 数	建 物	船 舶	車 輛	林 野	そ の 他		世 帯 数	人 数		死 者	傷 者	
平成15年	39	17	—	6	—	16	29	17	41	1,071	3	3	51,777
16年	32	22	—	2	1	7	23	9	20	545	1	3	104,019
17年	38	25	—	4	—	9	33	33	60	1,601	—	10	69,815
18年	40	26	—	6	—	8	33	15	53	3,210	1	5	318,602
19年	41	32	—	5	—	4	42	32	76	1,083	3	5	65,450

資料: 消防本部

### (3) 原因別火災発生件数

各年12月末現在

年次	総数	放 火	放火の疑い	こんろ	電気関係	火遊び	たばこ	交通事故	ストーブ	たき火	その他	不明
平成15年	39	14	6	4	1	1	1	—	2	—	7	3
16年	32	1	7	—	2	1	4	—	3	—	9	5
17年	38	8	7	8	2	—	2	—	1	—	7	3
18年	40	6	4	6	4	1	3	—	—	—	9	7
19年	41	3	6	5	5	—	4	—	—	—	12	6

資料: 消防本部

### (4) 消防設備の状況

各年12月末現在

年次	総 車	化 学 車	タ ン ク 車	ポ ン プ 車	救 急 (非常用含)	指 令 車	査 察 車	可 搬 式	軽 四 輪	広 報 車	乗 用 車	救 助 工 作 車	資 材 搬 送 車	自 動 車 3.5m 梯子付消防	自 動 車 1.5m 梯子付消防ポンプ	ワ ゴ ン 車
平成15年	21	1	3	1	4	1	1	3	1	1	1	1	1	1	1	—
16年	21	1	3	1	4	1	1	3	1	1	1	1	1	1	1	—
17年	20	1	3	1	4	—	1	3	1	1	—	1	1	1	1	1
18年	20	1	2	2	4	—	1	3	1	1	—	1	1	1	1	1
19年	20	1	1	3	4	—	1	3	1	1	—	1	1	1	1	1

資料: 消防本部

(5) 消防団の施設及び人員 各年12月末現在

年次	人員	普通ポンプ車	可搬積載車	可搬式ポンプ
平成15年	242	9	—	10
16年	237	9	—	11
17年	243	9	—	11
18年	246	9	—	11
19年	245	9	—	11

資料:消防本部

(6) 消防団分団別人員 平成19年12月末現在

分団別 階級	団長	副団長	分団長	副分団長	部長	班長	団員	計
本 団	1	3	—	—	—	—	1	5
第1分団	—	—	1	1	1	3	18	24
第2分団	—	—	1	1	1	3	20	26
第3分団	—	—	1	1	1	3	19	25
第4分団	—	—	1	1	1	3	20	26
第5分団	—	—	1	1	1	3	20	26
第6分団	—	—	1	1	1	5	27	35
第7分団	—	—	1	1	1	3	20	26
第8分団	—	—	1	1	1	3	20	26
第9分団	—	—	1	1	1	3	20	26
計	1	3	9	9	9	29	185	245

資料:消防本部

(7) 救急活動状況 各年12月末現在

年次	出動 件数	救急 件数	搬送 人員	事 故 別 件 数							
				総数	交通	労災	急病	火災	運動	一般	その他
平成15年	4,432	4,103	4,276	4,432	592	58	2,701	51	24	562	444
16年	4,468	4,139	4,268	4,468	658	68	2,698	57	14	549	424
17年	4,647	4,299	4,446	4,647	653	51	2,863	43	14	615	408
18年	4,562	4,209	4,315	4,562	554	63	2,859	39	15	634	398
19年	4,521	4,146	4,268	4,521	546	60	2,855	42	8	626	384

資料:消防本部