

統計

かいづか

平成18年度版



貝塚市

凡 例

1. 本書は貝塚市の市勢に関する統計資料を収録したものです。
2. 統計表中、年とあるのは1月から12月まで、年度とあるのは4月1日から翌年3月31日までの期間です。
3. 数字の単位は各表の上部に注記したが、一見明らかなものは省略しました。
4. 資料の出所は各表の下部に掲げています。
5. 統計表中の符号の用法は次のとおりです。
 - 「0」…………… 単位未満
 - 「—」…………… 皆無または該当数値のないもの
 - 「…」…………… 資料なしまたは不詳
 - 「X」…………… 発表をさしひかえるもの
 - 「△」…………… 負数
6. 統計資料についての疑義、または詳細は各資料提供機関または本市都市政策部情報管理課に照会してください。

総目次

第 1 章	市の概況	1
第 2 章	国勢調査	12
第 3 章	事業所	32
第 4 章	製造業	41
第 5 章	商業	46
第 6 章	金融	53
第 7 章	電気・ガス・上水道	54
第 8 章	建設	56
第 9 章	物価・消費	60
第 10 章	教育・文化・宗教	67
第 11 章	衛生・公害・清掃	73
第 12 章	社会福祉・社会保障	78
第 13 章	行財政	84
第 14 章	警察・消防	100

目 次

第 1 章 市の概況

1. 貝塚市の沿革
 - (1) 面積 …… 1
 - (2) 市域の変遷 …… 1
 - (3) 地目別有租地 …… 1
2. 人口等の状況
 - (1) 年次別人口・世帯数の推移 …… 2
 - (2) 人口動態 …… 6
 - (3) 年齢別・男女別人口（住民基本台帳） …… 8
 - (4) 住民基本台帳及び
外国人登録人口・世帯数 …… 10
 - (5) 国籍別外国人登録人口 …… 10
 - (6) 従前の住所地別転入人口 …… 11

第 2 章 国勢調査

1. 人口・世帯数の状況
 - (1) 年齢別・男女別（5歳階級）人口 …… 12
 - (2) 年齢別・男女別人口 …… 14
 - (3) 小学校区別・町別・男女別人口 …… 16
 - (4) 町別・世帯人員別世帯数 …… 18
2. 住居の状況
 - (1) 住居の種類・住宅の所有の関係別
一般世帯数 …… 22
3. 就業等の状況
 - (1) 産業構造の推移 …… 25
 - (2) 労働力状態別 15歳以上人口 …… 25
 - (3) 町別・産業（大分類）別労働力の状態 …… 26
 - (4) 産業（大分類）別・年齢（5歳階級）別
男女別 15歳以上就業者数 …… 30

第 3 章 事業所

1. 事業所の推移
（産業大分類別事業所の推移） …… 32
2. 産業（中分類）常用雇用者規模別
事業所数及び従業者数 …… 34
3. 町別事業所数 …… 38

第 4 章 製造業

1. 製造業の推移 …… 41
2. 従業者規模別・産業分類別事業所数 …… 42
3. 大阪府下市町村別事業所数
・従業者数及び製造品出荷額等 …… 44

第 5 章 商 業

1. 商業の推移 …… 46

2. 飲食店の状況 …… 46
3. 商業の状況 …… 48

第 6 章 金 融

1. 中小企業年別融資斡旋状況 …… 53
2. 中小企業制度別融資斡旋状況 …… 53

第 7 章 電気・ガス・上水道

1. 電 気
 - (1) 電灯・電力消費量 …… 54
2. ガ ス
 - (1) ガス需要戸数（都市ガス） …… 54
 - (2) ガス需要量（都市ガス） …… 54
3. 上 水 道
 - (1) 給水普及状況 …… 55
 - (2) 水源別配水量 …… 55

第 8 章 建 設

1. 都市計画用途地域の状況 …… 56
2. 道路及び橋梁の状況 …… 57
3. 公園の設置の状況 …… 58
4. 下水道の状況 …… 58
5. 府営住宅等管理戸数 …… 58
6. 市営住宅管理戸数 …… 59
7. 自然遊学館入館者数 …… 59

第 9 章 物価・消費

1. 消費者物価指数の推移（大阪市） …… 60
2. たばこ消費状況 …… 66

第 10 章 教育・文化・宗教

1. 貝塚市内学校園の在学者の状況
 - (1) 幼稚園 …… 67
 - (2) 小 学 校 …… 67
 - (3) 中 学 校 …… 68
 - (4) 高等学校 …… 68
 - (5) 小・中学校理由別長期欠席
児童生徒数 …… 68
2. 中・高等学校卒業者の進路
産業別就職状況
 - (1) 進路状況 …… 69
 - (2) 産業別就職者数 …… 69

3. 国宝等文化財	70
4. 宗 教	70
5. 図書館の利用状況	
(1) 図書館利用者数の推移	71
(2) 蔵書冊数の推移	71
6. 体育施設等利用状況	72
7. 教育施設等利用状況	72

第11章 衛生・公害・清掃

1. 衛 生	
(1) 市立貝塚病院の利用者の推移	
① 各科別患者数（入院）	73
② 各科別患者数（外来）	73
(2) 医療施設数及び医療従事者数	74
(3) 二類・三類感染症報告数	74
(4) 予防接種実施状況	74
(5) 市民健康診査及びがん検診実施状況	74
(6) 環境衛生施設数	75
(7) 休日急患診療所診療状況	75
(8) 貝塚東診療所診療状況	75
(9) 主要死因別死亡者数	75
(10) 乳幼児健康診査実施状況	76
(11) 狂犬病予防法による飼犬登録数	76
(12) 葬儀関係使用状況	76
2. 公 害	
(1) 公害苦情件数及び処理状況	76
(2) 光化学スモッグ発令状況	77
3. 清 掃	
(1) 一般廃棄物収集状況	77
(2) し尿処理状況	77

第12章 社会福祉・社会保障

1. 社会福祉	
(1) 生活保護状況	78
(2) 身体障害者手帳所有者数の推移	78
(3) 知的障害者名簿登録数の推移	78
(4) 保育所別児童数の推移	79
(5) 介護保険要介護・要支援認定者数及び サービスの利用状況	79
(6) やすらぎ老人福祉センター利用状況	79
(7) 老人福祉センター利用状況	79
2. 社会保障	
(1) 国民健康保険加入・給付の推移	80
(2) 老齢福祉年金支給の推移	80
(3) 国民年金加入の推移	80
(4) 拠出制国民年金支給の推移	81
(5) 市民交通傷害保険の推移	
① 加入状況	82
② 支払状況	82

(6) 大阪府母子寡婦福祉資金貸付の推移	83
(7) 児童手当受給の推移	83

第13章 行 財 政

1. 財 政	
(1) 会計別財政規模の推移	
(2) 平成17年度会計別決算	
① 一般会計	84
② 国民健康保険事業特別会計	86
③ と畜場特別会計	86
④ 下水道特別会計	86
⑤ 財産区特別会計	86
⑥ 老人保健特別会計	88
⑦ 介護保険事業特別会計	88
⑧ 水道事業会計	90
⑨ 病院事業会計	90
(3) 地方債現在高の状況	91
(4) 公有財産の状況	91
(5) 市税収入状況の推移	92
2. 行 政	
(1) 貝塚市機構図	94
(2) 市職員数	95
(3) 課税関係諸証明交付件数	96
(4) 戸籍住民基本台帳・その他証明 取扱状況	96
(5) 市民の陳情・要望・市民相談受付件数	96
3. 選 挙	
(1) 選挙人名簿登録者数	
① 登録者総数	97
② 投票区別登録者数	97
(2) 選挙投票状況	98
(3) 農業委員会委員選挙人名簿登録者数	98
4. 市 議 会	
(1) 市議会本会議開会及び議案処理状況	99
(2) 市議会各委員会開催日数	99

第14章 警察・消防

1. 警 察	
(1) 刑法犯罪発生・検挙状況	100
(2) 交通事故発生件数	100
2. 消 防	
(1) 危険物許可施設数	101
(2) 火災発生状況	101
(3) 原因別火災発生件数	101
(4) 消防設備の状況	101
(5) 消防団の施設及び人員	102
(6) 消防団分団別人員	102
(7) 救急活動状況	102

第1章 市の概況

1. 貝塚市の沿革

(1) 面積

平成18年5月1日現在

面積	東西	南北	境界	
43.98km ²	16.0km	4.8km	(東) 和歌山県	(南) 熊取町・泉佐野市
			(西) 大阪湾	(北) 岸和田市

(2) 市域の変遷

旧町村	面積 (km ²)	
全域	43.98	
貝塚町	0.35	昭和6年4月1日合併
麻生郷村・島村	4.85	
南近義村	4.75	
北近義村	2.51	
木島村	5.01	昭和10年4月15日編入
西葛城村	22.89	昭和14年4月1日編入
臨海埋立	3.59	昭和40年～(阪南3～6区)
二色港埋立	0.01	平成11年11月1日編入
臨海埋立	0.01	平成16年8月2日編入(阪南4区の一部)
臨海埋立	0.01	平成17年5月1日編入(阪南4区の一部)

(3) 地目別有租地

各年1月1日現在 単位:m²・筆

年次	総数	田	畑	宅地	山林	雑種地等	
						鉄道用地	その他
14年面積	17,466,785	3,992,612	1,617,040	7,531,997	3,434,506	181,034	709,596
筆数	71,510	9,253	4,048	48,983	5,460	1,283	2,483
15年面積	17,533,883	3,868,201	1,544,604	7,543,370	3,346,387	181,089	1,050,232
筆数	71,861	8,835	3,581	49,571	5,291	1,248	3,335
16年面積	17,541,631	3,837,447	1,536,785	7,585,386	3,341,183	180,075	1,060,755
筆数	72,409	8,771	3,585	50,113	5,279	1,238	3,423
17年面積	17,525,571	3,809,776	1,535,289	7,603,607	3,339,788	180,075	1,057,036
筆数	72,902	8,709	3,567	50,702	5,274	1,238	3,412
18年面積	17,518,780	3,771,307	1,526,687	7,650,066	3,335,089	180,643	1,054,988
筆数	73,276	8,624	3,563	51,110	5,273	1,239	3,467

資料:課税課

2. 人口等の状況

(1) 年次別人口・世帯数の推移

年次	世帯数	人口			性比 (男=100)	1世帯当り 人員	人口密度 (1km ² 当り)	備考
		総数	男	女				
大正2年	4,175	23,134	11,394	11,740	103.0%	5.5	573.2	
3	3,596	23,217	11,426	11,791	103.2%	6.5	575.2	
4	3,477	23,690	11,676	12,014	102.9%	6.8	587.0	
5	3,544	23,438	11,523	11,915	103.4%	6.6	580.7	
6	3,576	23,795	12,137	11,658	96.1%	6.7	589.6	
7	4,343	24,655	12,128	12,527	103.3%	5.7	610.9	
8	3,685	24,740	12,224	12,516	102.4%	6.7	613.0	
9	5,047	24,768	11,898	12,870	108.2%	4.9	613.7	第1回 国勢調査
10	3,881	24,907	12,400	12,507	100.9%	6.4	617.1	
11	4,266	25,749	12,905	12,844	99.5%	6.0	638.0	
12	4,567	25,746	12,887	12,859	99.8%	5.6	638.0	
13	4,464	25,998	12,953	13,045	100.7%	5.8	644.2	
14	5,927	29,375	13,614	15,761	115.8%	5.0	727.8	第2回 国勢調査
昭和元年	5,123	29,186	13,754	15,432	112.2%	5.7	723.1	
2	5,571	30,783	14,512	16,271	112.1%	5.5	762.7	
3	5,597	30,916	14,607	16,309	111.7%	5.5	766.0	
4	6,666	30,932	15,361	15,571	101.4%	4.6	766.4	
5	6,618	31,320	14,675	16,645	113.4%	4.7	775.5	第3回 国勢調査
6	6,544	32,162	16,256	15,906	97.8%	4.9	796.9	
7	6,333	31,606	14,776	16,830	113.9%	5.0	783.1	
8	6,546	34,513	15,773	18,740	118.8%	5.3	780.8	
9	7,023	36,272	16,383	19,889	121.4%	5.2	898.7	
10	7,674	40,507	17,702	22,805	128.8%	5.3	1,003.6	第4回 国勢調査
11	7,694	40,575	16,986	23,589	138.9%	5.3	1,005.3	
12	7,452	40,844	16,936	23,908	141.2%	5.5	1,012.0	

資料:情報管理課

各年10月1日現在

年次	世帯数	人 口			性 比 (男=100)	1世帯当り 人 員	人口密度 (1km ² 当り)	備 考
		総 数	男	女				
昭和13年	7,697	41,096	18,299	22,797	124.6%	5.3	1,018.2	
14	7,852	44,972	19,659	25,313	128.8%	5.7	1,114.4	
15	7,949	42,797	19,144	23,653	123.6%	5.4	1,062.8	第5回 国勢調査
16	8,210	44,826	21,216	23,610	111.3%	5.5	1,110.6	
17	8,253	43,642	20,418	23,224	113.7%	5.3	1,081.3	
18	8,293	42,258	19,520	22,738	116.5%	5.1	1,047.0	市制施行
19	8,336	40,969	18,818	22,151	117.7%	4.9	1,015.0	
20	9,586	44,075	20,077	23,998	119.5%	4.6	1,092.0	
21	9,412	43,150	19,484	23,666	121.5%	4.6	1,069.1	
22	9,461	47,129	20,850	26,279	126.0%	5.0	1,167.7	第6回 国勢調査
23	9,587	49,286	20,992	28,294	134.8%	5.1	1,221.1	
24	10,043	51,286	22,053	29,233	132.6%	5.1	1,270.7	
25	9,778	53,586	22,696	30,890	136.1%	5.5	1,327.7	第7回 国勢調査
26	10,252	56,400	23,718	32,682	137.8%	5.5	1,397.4	
27	10,463	55,428	24,252	31,176	128.6%	5.3	1,373.3	
28	10,612	57,062	24,596	32,466	132.0%	5.4	1,413.8	
29	10,743	57,601	24,782	32,819	132.4%	5.4	1,427.2	
30	10,420	56,166	24,343	31,823	130.7%	5.4	1,391.6	第8回 国勢調査
31	10,596	57,929	24,852	33,077	133.1%	5.5	1,484.9	
32	10,757	60,226	25,314	34,912	137.9%	5.6	1,492.2	
33	10,865	60,518	25,630	34,888	136.1%	5.6	1,499.4	
34	11,150	61,252	25,961	35,291	135.9%	5.5	1,517.6	
35	11,523	61,067	26,109	34,958	133.9%	5.3	1,513.1	第9回 国勢調査
36	11,823	63,123	27,203	35,920	132.0%	5.3	1,562.2	
37	11,946	64,184	27,915	36,269	129.9%	5.4	1,590.3	

(1)年次別人口・世帯数の推移(つづき)

年次	世帯数	人口			性比 (男=100)	1世帯当り 人員	人口密度 (1km ² 当り)	備考
		総数	男	女				
昭和38年	12,055	65,027	28,620	36,407	127.2%	5.4	1,611.2	
39	12,408	67,166	29,718	37,448	126.0%	5.4	1,664.2	
40	14,772	69,365	30,845	38,520	124.9%	4.7	1,718.7	第10回 国勢調査
41	15,165	70,105	31,523	38,582	122.4%	4.6	1,726.3	
42	15,226	70,147	31,890	38,257	120.0%	4.6	1,727.3	
43	15,397	70,755	32,480	38,275	117.8%	4.6	1,742.3	
44	15,724	71,691	33,227	38,464	115.8%	4.6	1,765.4	
45	17,384	73,366	34,124	39,242	115.0%	4.2	1,806.6	第11回 国勢調査
46	18,260	75,528	35,563	39,965	112.4%	4.1	1,859.4	
47	18,627	76,498	36,292	40,206	110.8%	4.1	1,883.2	
48	19,056	77,146	36,754	40,392	109.9%	4.0	1,898.3	
49	19,490	78,178	37,399	40,779	109.0%	4.0	1,921.3	
50	20,396	79,506	38,214	41,292	108.1%	3.9	1,953.9	第12回 国勢調査
51	20,677	80,210	38,702	41,508	107.3%	3.9	1,971.2	
52	20,941	80,683	39,071	41,612	106.5%	3.9	1,980.9	
53	21,159	80,977	39,280	41,697	106.2%	3.8	1,985.2	
54	21,308	81,040	39,337	41,703	106.0%	3.8	1,986.8	
55	23,160	81,162	39,323	41,839	106.4%	3.5	1,990.0	第13回 国勢調査
56	23,261	80,758	39,152	41,606	106.3%	3.5	1,979.8	
57	23,419	80,395	38,993	41,402	106.2%	3.4	1,969.5	
58	23,590	80,152	38,858	41,294	106.3%	3.4	1,963.5	
59	23,717	79,922	38,806	41,116	106.0%	3.4	1,957.9	
60	23,265	79,591	38,657	40,934	105.9%	3.4	1,949.8	第14回 国勢調査
61	23,476	79,504	38,561	40,943	106.2%	3.4	1,892.1	
62	23,783	79,606	38,643	40,963	106.0%	3.3	1,894.5	

資料:情報管理課

各年10月1日現在

年次	世帯数	人口			性比 (男 = 100)	1世帯当り 人員	人口密度 (1km ² 当り)	備考
		総数	男	女				
昭和63年	24,182	79,915	38,773	41,142	106.1%	3.3	1,883.5	
平成元年	24,521	80,098	38,920	41,178	105.8%	3.3	1,847.7	
2	24,057	79,234	38,347	40,887	106.6%	3.3	1,827.8	第15回 国勢調査
3	24,464	79,737	38,606	41,131	106.5%	3.3	1,814.3	
4	25,107	80,524	39,091	41,433	106.0%	3.2	1,832.2	
5	25,769	81,464	39,551	41,913	106.0%	3.2	1,853.6	
6	26,918	83,435	40,550	42,885	105.8%	3.1	1,898.4	
7	26,956	84,653	41,047	43,606	106.2%	3.1	1,926.1	第16回 国勢調査
8	27,272	84,758	41,087	43,671	106.3%	3.1	1,928.5	
9	28,048	86,019	41,744	44,275	106.1%	3.1	1,957.2	
10	28,594	86,796	42,155	44,641	105.9%	3.0	1,974.9	
11	29,167	87,360	42,370	44,990	106.2%	3.0	1,987.3	
12	29,716	88,523	42,877	45,646	106.5%	3.0	2,013.7	第17回 国勢調査
13	30,137	88,678	42,914	45,764	106.6%	3.0	2,017.2	
14	30,799	89,194	43,231	45,963	106.3%	2.9	2,029.0	
15	31,337	89,583	43,427	46,156	106.3%	2.9	2,037.8	
16	31,748	89,756	43,417	46,339	106.7%	2.8	2,041.3	
17	31,592	90,314	43,689	46,625	106.7%	2.9	2,053.5	第18回 国勢調査
18	32,120	90,406	43,696	46,710	106.9%	2.8	2,055.6	

(2)人口動態

年次	自然動態			社会動態		
	出生	死亡	増減	転入	転出	増減
平成 7年	913	597	316	4,980	3,863	1,117
8年	930	587	343	4,290	4,502	△ 212
9年	1,000	623	377	5,031	3,914	1,117
10年	999	637	362	4,098	3,749	349
11年	1,021	651	370	4,342	4,046	296
12年	1,060	668	392	4,353	3,856	497
13年	986	657	329	3,923	4,063	△ 140
14年	1,005	694	311	4,201	4,086	115
15年	955	690	305	4,072	3,907	165
16年	956	713	243	3,734	3,711	23
17年	886	699	187	3,788	3,566	222
18年	923	777	146	3,500	3,508	△ 8

(注) 1 自然動態、社会動態は、住民基本台帳法及び外国人登録法による届出数

(社会動態は市内異動は含まず)

2 婚姻、離婚は、人口動態調査による。

3 比率に用いる人口は、各年10月1日現在の人口(外国人を含む)による。

資料: 市民課

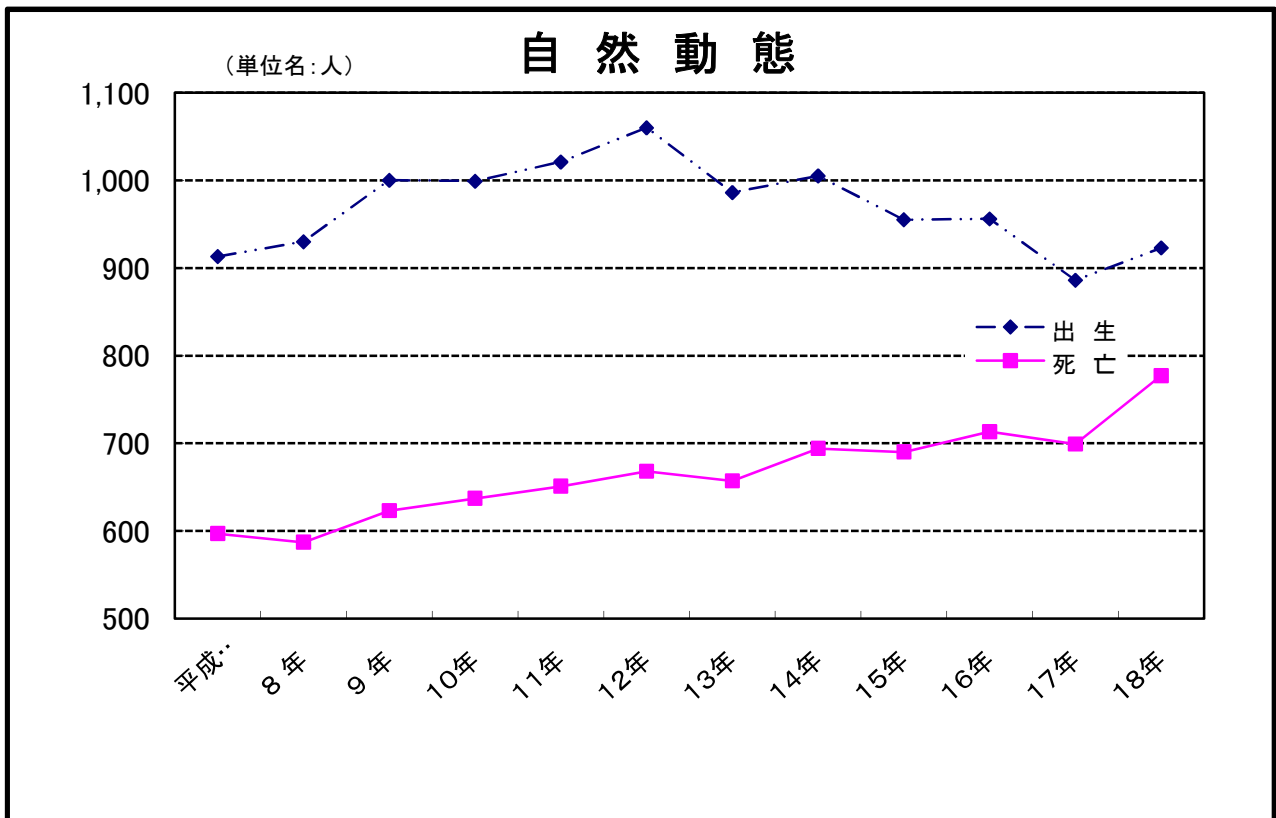

比 率 (1,000人につき)				婚 姻	離 婚
自 然 動 態		社 会 動 態			
出 生	死 亡	転 入	転 出		
10.8	7.1	58.8	45.6	591	163
10.9	6.9	50.6	53.1	569	154
11.6	7.2	58.5	45.5	632	182
11.5	7.3	47.2	43.2	579	201
11.7	7.4	49.6	46.2	568	217
11.7	7.5	49.1	43.5	593	233
11.1	7.4	44.2	45.8	601	241
11.2	7.7	47.1	45.8	551	224
11.2	7.7	45.7	43.8	486	225
10.6	7.9	41.6	41.3	467	211
9.8	7.7	41.9	39.4	482	215
10.2	8.6	38.7	38.8	451	235

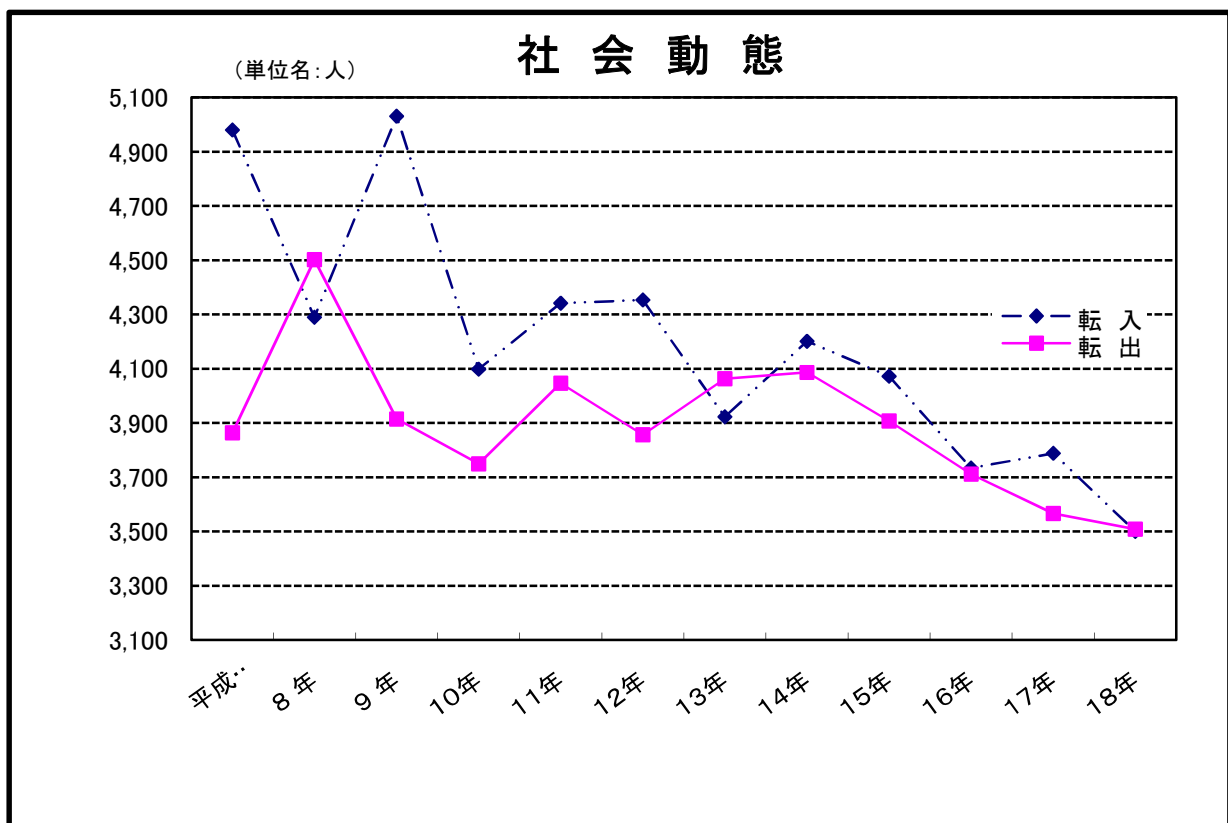

(3)年齢別・男女別人口(住民基本台帳)

年 齢 別	総 数	男	女	年 齢 別	総 数	男	女
総 数	89,968	43,606	46,362				
0 ～ 4	4,903	2,527	2,376	25 ～ 29	5,169	2,573	2,596
0	888	467	421	25	925	462	463
1	936	493	443	26	1,004	484	520
2	995	514	481	27	1,039	530	509
3	1,028	520	508	28	1,078	515	563
4	1,056	533	523	29	1,123	582	541
5 ～ 9	5,217	2,652	2,565	30 ～ 34	7,094	3,403	3,691
5	1,019	495	524	30	1,298	599	699
6	1,077	540	537	31	1,360	679	681
7	1,075	552	523	32	1,429	695	734
8	1,025	524	501	33	1,532	738	794
9	1,021	541	480	34	1,475	692	783
10 ～ 14	4,918	2,506	2,412	35 ～ 39	7,378	3,692	3,686
10	982	483	499	35	1,529	762	767
11	974	491	483	36	1,606	798	808
12	1,065	549	516	37	1,438	725	713
13	952	490	462	38	1,386	688	698
14	945	493	452	39	1,419	719	700
15 ～ 19	4,676	2,317	2,359	40 ～ 44	6,179	3,147	3,032
15	986	508	478	40	1,122	556	566
16	894	422	472	41	1,370	687	683
17	942	475	467	42	1,327	699	628
18	921	454	467	43	1,192	624	568
19	933	458	475	44	1,168	581	587
20 ～ 24	4,755	2,347	2,408	45 ～ 49	5,054	2,506	2,548
20	914	446	468	45	1,030	534	496
21	937	472	465	46	1,027	500	527
22	972	485	487	47	1,071	542	529
23	970	479	491	48	987	475	512
24	962	465	497	49	939	455	484

資料:情報管理課

平成18年10月1日現在

年齢別	総数	男	女	年齢別	総数	男	女
50～54	5,378	2,676	2,702	75～79	3,160	1,368	1,792
50	1,030	537	493	75	695	290	405
51	1,008	509	499	76	657	303	354
52	1,064	534	530	77	667	309	358
53	1,125	519	606	78	589	237	352
54	1,151	577	574	79	552	229	323
55～59	6,933	3,445	3,488	80～84	2,030	756	1,274
55	1,225	610	615	80	508	205	303
56	1,238	597	641	81	438	171	267
57	1,517	758	759	82	384	133	251
58	1,494	764	730	83	390	145	245
59	1,459	716	743	84	310	102	208
60～64	5,710	2,743	2,967	85～89	997	255	742
60	969	487	482	85	260	77	183
61	997	464	533	86	249	61	188
62	1,231	587	644	87	192	47	145
63	1,215	597	618	88	153	38	115
64	1,298	608	690	89	143	32	111
65～69	5,261	2,514	2,747	90～94	468	104	364
65	1,208	554	654	90	137	31	106
66	1,113	521	592	91	116	24	92
67	922	430	492	92	92	18	74
68	972	507	465	93	75	18	57
69	1,046	502	544	94	48	13	35
70～74	4,592	2,059	2,533	95～99	85	14	71
70	1,045	492	553	95	28	3	25
71	962	444	518	96	20	3	17
72	898	403	495	97	22	5	17
73	871	388	483	98	10	3	7
74	816	332	484	99	5	0	5
				100～	11	2	9

(4)住民基本台帳及び外国人登録人口・世帯数

各年12月末現在

年次	住 民 本 台 帳					外 国 人 登 録				
	世帯数	人 口			世帯数	人 口				
		総数	男	女		総数	男	女		
平成 13年	31,443	88,394	42,866	45,528	352	565	274	291		
14年	32,074	88,826	43,108	45,718	342	542	258	284		
15年	32,603	89,296	43,359	45,937	382	576	257	319		
16年	33,009	89,567	43,422	46,145	384	574	257	317		
17年	33,628	89,952	43,607	46,345	387	566	252	314		
18年	34,103	90,079	43,653	46,426	387	554	243	311		

資料:市民課

(5)国籍別外国人登録人口

各年12月末現在

国 籍	平成14年		平成15年		平成16年		平成17年		平成18年	
	世帯数	人口	世帯数	人口	世帯数	人口	世帯数	人口	世帯数	人口
総 数	353	540	381	575	394	574	395	566	394	554
韓国及び朝鮮	249	394	243	391	234	368	234	348	226	329
アメリカ	2	2	2	2	3	3	4	4	3	3
中 国	38	60	51	81	65	96	73	108	69	108
メキシコ	1	1	—	—	—	—	—	—	—	—
フィリピン	17	21	31	35	34	39	23	28	31	37
イタリア	1	1	1	1	1	1	1	1	1	1
カナダ	1	1	2	2	3	3	4	4	1	1
ブラジル	9	12	7	8	4	4	7	12	7	11
ボリヴィア	1	1	1	1	1	1	1	1	1	1
ドイツ	2	2	2	2	2	2	1	1	1	1
タイ	8	10	9	11	10	12	8	11	9	10
コロンビア	1	2	1	2	1	1	2	2	2	2
インドネシア	3	3	2	2	1	1	2	2	2	2
オーストラリア	—	—	1	1	2	2	2	2	2	2
ペルー	2	2	3	3	2	2	3	3	3	3
英 国	3	3	2	2	2	2	1	1	1	1
ヴェトナム	8	17	14	22	13	21	15	21	19	24
ニュージーランド	3	3	3	3	2	2	1	1	1	1
ポーランド	1	1	1	1	1	1	2	2	1	1
バングラデッシュ	1	1	1	1	1	1	1	1	1	1
マ リ	1	1	1	1	1	1	0	0	1	1
ルーマニア	—	—	1	1	5	5	2	2	1	1
ウクライナ	1	2	1	1	2	2	2	2	2	2
イ ラ ン	1	1	1	1	1	1	1	1	1	1
ス イ ス	1	1	—	—	—	—	—	—	—	—
パキスタン	—	—	1	1	2	2	2	5	2	4
ナイジェリア	—	—	—	—	1	1	1	1	1	1
フィンランド	—	—	—	—	—	—	1	1	1	1
ミクロネシア	—	—	—	—	1	1	1	1	1	1
イ ン ド	—	—	—	—	—	—	—	—	2	2
アイランド	—	—	—	—	—	—	—	—	1	1

資料:市民課

(6) 従前の住所地別転入人口

各年12月末現在

従前の住所地	平成14年	平成15年	平成16年	平成17年	平成18年
北海道	25	16	32	23	24
青森県	—	1	2	3	3
岩手県	—	2	2	5	0
宮城県	8	6	11	10	19
秋田県	—	2	—	1	2
山形県	6	1	—	1	5
福島県	11	1	1	7	7
茨城県	12	10	12	9	20
栃木県	5	4	3	6	2
群馬県	2	—	6	2	7
埼玉県	16	23	7	12	10
千葉県	50	70	50	53	56
東京都	85	65	65	52	64
神奈川県	43	36	48	46	45
新潟県	6	17	7	7	12
富山県	14	17	4	8	4
石川県	15	8	11	9	16
福井県	17	5	6	7	1
山梨県	1	1	—	5	1
長野県	2	5	5	4	5
岐阜県	6	4	7	6	4
静岡県	5	8	12	15	13
愛知県	39	56	46	48	42
三重県	22	26	15	23	17
滋賀県	14	16	6	27	19
京都府	66	53	56	62	64
大阪府	2,904	2,581	2,583	2,521	2,297
兵庫県	129	114	138	149	94
奈良県	51	75	38	51	50
和歌山県	151	110	127	139	143
鳥取県	9	10	9	8	6
島根県	5	9	7	12	5
岡山県	23	27	20	14	16
広島県	29	20	28	29	22
山口県	20	19	16	9	16
徳島県	16	40	10	18	10
香川県	4	31	26	8	19
愛媛県	24	10	4	13	13
高知県	13	21	9	13	10
福岡県	47	27	35	55	47
佐賀県	4	3	1	7	6
長崎県	41	53	33	42	19
熊本県	24	11	12	7	10
大分県	8	7	5	4	7
宮崎県	31	18	21	11	5
鹿児島県	31	16	13	24	21
沖縄県	11	21	26	28	25
外国	59	76	69	49	62
従前の住所なし	—	—	—	—	—

資料:市民課

第 2 章 国勢調査

1. 人口・世帯数の状況

(1) 年齢別・男女別(5歳階級)人口

年 齢 別	昭 和 5 5 年			昭 和 6 0 年			平 成 2 年		
	総 数	男	女	総 数	男	女	総 数	男	女
総 数	81,162	39,323	41,839	79,591	38,657	40,934	79,234	38,347	40,887
0～4	5,512	2,783	2,729	4,392	2,302	2,090	4,026	2,046	1,980
5～9	7,136	3,621	3,515	5,135	2,630	2,505	4,411	2,280	2,131
10～14	6,831	3,505	3,326	6,802	3,445	3,357	5,126	2,607	2,519
15～19	6,917	3,136	3,781	7,309	3,398	3,911	7,122	3,365	3,757
20～24	5,401	2,533	2,868	5,880	2,834	3,046	6,358	3,055	3,303
25～29	5,712	2,751	2,961	4,633	2,295	2,338	5,294	2,621	2,673
30～34	7,272	3,632	3,640	5,303	2,579	2,724	4,520	2,285	2,235
35～39	6,754	3,351	3,403	6,861	3,482	3,379	5,160	2,516	2,644
40～44	6,134	3,140	2,994	6,441	3,177	3,264	6,679	3,354	3,325
45～49	5,748	2,895	2,853	5,907	2,989	2,918	6,330	3,095	3,235
50～54	4,667	2,372	2,295	5,467	2,733	2,734	5,784	2,934	2,850
55～59	3,484	1,625	1,859	4,448	2,252	2,196	5,186	2,562	2,624
60～64	2,762	1,181	1,581	3,319	1,518	1,801	4,210	2,101	2,109
65～69	2,581	1,097	1,484	2,582	1,068	1,514	3,008	1,295	1,713
70～74	1,997	841	1,156	2,286	922	1,364	2,280	878	1,402
75～79	1,329	547	782	1,611	628	983	1,933	740	1,193
80～84	669	227	442	802	289	513	1,120	378	742
85歳以上	252	83	169	400	109	291	579	173	406
年齢不詳	4	3	1	13	7	6	108	62	46

(参考)

0～14	19,479	9,909	9,570	16,329	8,377	7,952	13,563	6,933	6,630
15～64	54,851	26,616	28,235	55,568	27,257	28,311	56,643	27,888	28,755
65歳以上	6,828	2,795	4,033	7,681	3,016	4,665	8,920	3,464	5,456

(注)年齢不詳は含まない

資料:情報管理課

各年10月1日現在

平成7年			平成12年			平成17年		
総数	男	女	総数	男	女	総数	男	女
84,653	41,047	43,606	88,523	42,877	45,646	90,314	43,689	46,625
4,661	2,403	2,258	5,130	2,575	2,555	4,925	2,515	2,410
4,664	2,317	2,347	4,951	2,538	2,413	5,210	2,657	2,553
4,812	2,438	2,374	4,699	2,339	2,360	4,939	2,542	2,397
5,422	2,622	2,800	4,857	2,412	2,445	4,563	2,225	2,338
6,793	3,308	3,485	5,219	2,524	2,695	4,658	2,273	2,385
6,370	3,085	3,285	6,931	3,316	3,615	5,372	2,622	2,750
5,931	2,955	2,976	6,906	3,341	3,565	7,184	3,451	3,733
5,270	2,653	2,617	6,139	3,126	3,013	6,880	3,366	3,514
5,652	2,813	2,839	5,279	2,616	2,663	6,156	3,131	3,025
6,980	3,523	3,457	5,727	2,888	2,839	5,111	2,530	2,581
6,403	3,164	3,239	6,937	3,508	3,429	5,678	2,804	2,874
5,597	2,805	2,792	6,320	3,050	3,270	6,871	3,469	3,402
4,998	2,420	2,578	5,555	2,754	2,801	6,180	2,952	3,228
3,961	1,930	2,031	4,797	2,255	2,542	5,344	2,626	2,718
2,787	1,172	1,615	3,704	1,730	1,974	4,427	1,994	2,433
1,986	723	1,263	2,474	994	1,480	3,220	1417	1,803
1,440	488	952	1,499	491	1,008	1,978	718	1,260
889	204	685	1,281	352	929	1,576	368	1,208
37	24	13	118	68	50	42	29	13
14,137	7,158	6,979	14,780	7,452	7,328	15,074	7,714	7,360
59,416	29,348	30,068	59,870	29,535	30,335	58,653	28,823	29,830
11,063	4,517	6,546	13,755	5,822	7,933	16,545	7,123	9,422

(2) 年齢別・男女別人口

年 齢 別	総 数	男	女	年 齢 別	総 数	男	女
総 数	90,314	43,689	46,625	25 ~ 29	5,372	2,622	2,750
				25	934	457	477
0 ~ 4	4,925	2,515	2,410	26	1,013	509	504
0	895	472	423	27	1,064	517	547
1	975	500	475	28	1,084	548	536
2	1,019	528	491	29	1,277	591	686
3	1,026	521	505	30 ~ 34	7,184	3,451	3,733
4	1,010	494	516	30	1,327	644	683
5 ~ 9	5,210	2,657	2,553	31	1,378	656	722
5	1,099	559	540	32	1,502	706	796
6	1,067	543	524	33	1,453	685	768
7	1,022	519	503	34	1,524	760	764
8	1,031	551	480	35 ~ 39	6,880	3,366	3,514
9	991	485	506	35	1,546	742	804
10 ~ 14	4,939	2,542	2,397	36	1,425	720	705
10	969	479	490	37	1,397	686	711
11	1,056	548	508	38	1,414	694	720
12	969	498	471	39	1,098	524	574
13	952	503	449	40 ~ 44	6,156	3,131	3,025
14	993	514	479	40	1,390	685	705
15 ~ 19	4,563	2,225	2,338	41	1,355	709	646
15	917	432	485	42	1,182	612	570
16	941	474	467	43	1,187	584	603
17	919	450	469	44	1,042	541	501
18	903	444	459	45 ~ 49	5,111	2,530	2,581
19	883	425	458	45	1,044	503	541
20 ~ 24	4,658	2,273	2,385	46	1,082	540	542
20	923	459	464	47	1,009	489	520
21	964	480	484	48	933	454	479
22	942	453	489	49	1,043	544	499
23	907	433	474				
24	922	448	474				

資料: 情報管理課

平成17年10月1日現在

年 齢 別	総 数	男	女	年 齢 別	総 数	男	女
50 ～ 54	5,678	2,804	2,874	75 ～ 79	3,220	1,417	1,803
50	1,032	521	511	75	692	328	364
51	1,072	540	532	76	730	343	387
52	1,143	524	619	77	657	268	389
53	1,184	601	583	78	596	258	338
54	1,247	618	629	79	545	220	325
55 ～ 59	6,871	3,469	3,402	80 ～ 84	1,978	718	1,260
55	1,290	638	652	80	478	196	282
56	1,527	760	767	81	419	146	273
57	1,530	796	734	82	449	171	278
58	1,494	739	755	83	339	107	232
59	1,030	536	494	84	293	98	195
60 ～ 64	6,180	2,952	3,228	85 ～ 89	1,024	246	778
60	1,037	484	553	85	288	70	218
61	1,268	612	656	86	211	55	156
62	1,262	622	640	87	184	48	136
63	1,352	636	716	88	162	36	126
64	1,261	598	663	89	179	37	142
65 ～ 69	5,344	2,626	2,718	90 ～ 94	445	98	347
65	1,159	556	603	90	136	33	103
66	964	464	500	91	112	24	88
67	1,022	545	477	92	91	17	74
68	1,103	535	568	93	60	15	45
69	1,096	526	570	94	46	9	37
70 ～ 74	4,427	1,994	2,433	95 ～ 99	94	22	72
70	986	472	514	95	33	5	28
71	927	427	500	96	30	6	24
72	914	423	491	97	15	8	7
73	875	364	511	98	11	3	8
74	725	308	417	99	5	-	5
				100	13	2	11
				不 詳	42	29	13

(3) 小学校区別・町別・男女別人口

町名	総数	男	女
総数	88,523	42,877	45,646
津田小学校区	3,277	1,530	1,747
東小学校区	11,068	5,277	5,791
西小学校区	12,139	5,912	6,227
南小学校区	13,651	6,630	7,021
北小学校区	7,203	3,362	3,841
中央小学校区	13,410	6,555	6,855
木島小学校区	13,350	6,633	6,717
葛城小学校区	4,515	2,204	2,311
永寿小学校区	4,710	2,210	2,500
二色小学校区	5,200	2,564	2,636
津田北町	836	395	441
津田南町	1,008	467	541
堀1丁目	1,296	589	707
堀2丁目	431	211	220
堀3丁目	1,002	457	545
小瀬1丁目	1,045	497	548
小瀬	977	488	489
久保	3,149	1,531	1,618
半田	3,158	1,508	1,650
半田門前	363	256	107
半田住宅	53	23	30
桜塚	620	255	365
ユニチ力	43	13	30
新福井	1,253	618	635
福田	646	318	328
東	1,664	763	901
海塚	2,344	1,088	1,256
海塚3丁目	390	176	214
北	1,757	818	939
中	422	191	231
近木	465	214	251
西南町	673	317	356
南	1,152	558	594
新	502	242	260
脇浜1丁目	355	171	184
脇浜2丁目	459	216	243
脇浜3丁目	770	372	398
脇浜4丁目	955	486	469
沢	5,342	2,623	2,719
脇浜	55	24	31
浦田	1,084	519	565
加神1丁目	572	278	294
加神2丁目	568	261	307

(注) 小学校区は町別の区割りとは必ずしも一致していません。

資料: 情報管理課

平成12年10月1日現在

町名	総数	男	女
窪田	1,842	890	952
王子	2,771	1,383	1,388
王子新田	347	169	178
王子住宅	307	143	164
地藏堂	1,033	523	510
堤	1,235	618	617
橋本	1,964	983	981
橋本新田	397	181	216
旭ヶ丘	402	199	203
和泉台	1,447	654	793
二色ノ浜荘	736	345	391
鳥羽	922	446	476
石才	1,039	490	549
近義の里	749	370	379
麻生中	3,068	1,529	1,539
清児新町	1,219	581	638
清児新町	135	74	61
サシテ	2,850	1,386	1,464
名越	2,066	1,026	1,040
千石荘	127	48	79
府宮森住宅	2,380	1,272	1,108
三ッ松	1,003	469	534
三ッ松西ノ町	3,166	1,554	1,612
府宮三ッ松ノ地	167	80	87
府宮三ッ松団地	3,447	1,623	1,824
三ッ松第2団地	1,096	507	589
水間	2,120	1,056	1,064
三ヶ山	1,077	521	556
木積	2,065	1,009	1,056
馬場	965	468	497
稲谷	49	28	21
大蔵川	24	12	12
蕎原	335	166	169
久保府住宅	995	460	535
中央団地	588	292	296
畠中	9	3	6
畠中1丁目	263	132	131
畠中2丁目	1,205	585	620
清名台	1,134	553	581
地藏堂ニュータウン	1,170	542	628
二色1丁目	1,214	613	601
二色2丁目	2,463	1,218	1,245
二色3丁目	734	353	381
二色4丁目	778	370	408
二色北町	—	—	—
二色中町	—	—	—
二色南町	11	10	1

(4)町別・世帯人員別世帯数

町名	総数		普通		
	世帯数	世帯人員	総数	1人	2人
総数	29,716	88,523	29,582	5,658	7,690
津田北町	340	836	340	83	122
津田南町	373	1,008	372	73	121
堀1丁目	416	1,296	415	91	103
堀2丁目	170	431	170	48	54
堀3丁目	392	1,002	390	95	123
小瀬1丁目	338	1,045	337	54	85
小瀬	398	977	398	139	89
久保	1,095	3,149	1,093	180	306
半田	1,151	3,158	1,149	274	294
半田門前	48	363	44	6	11
半田住宅	28	53	28	9	14
桜塚	265	620	265	71	97
ユニチ	24	43	24	18	1
新福井	470	1,253	470	125	108
新福田	245	646	245	71	62
東塚	698	1,664	697	210	218
海塚3丁目	910	2,344	907	271	238
海北	176	390	176	71	49
中	620	1,757	620	121	161
近木	188	422	188	80	43
西町・	176	465	176	48	45
南港町	238	673	234	42	63
新	414	1,152	414	95	106
脇浜1丁目	169	502	168	31	50
脇浜2丁目	131	355	130	30	34
脇浜3丁目	146	459	143	12	42
脇浜4丁目	249	770	249	28	72
脇浜	388	955	388	116	111
脇浜	1,902	5,342	1,883	362	527
脇浦	19	55	19	1	8
浦田	416	1,084	400	82	128
加神1丁目	207	572	206	48	49
加神2丁目	183	568	183	33	44
窪田	646	1,842	645	136	150
王子	858	2,771	857	74	217
王子新田	98	347	98	11	20
王子住宅	104	307	104	14	25
地蔵堂	323	1,033	320	46	68
堤	412	1,235	412	82	86

(注)総数は世帯の種類「不詳」を含む

資料:情報管理課

平成12年10月1日現在

世帯				施設等の世帯	
3人	4人	5人	6人以上	世帯数	世帯人員
6,141	6,296	2,377	1,420	54	2,816
64	48	15	8	—	—
77	57	34	10	—	—
73	76	43	29	1	78
28	23	7	10	—	—
71	74	19	8	1	6
67	72	33	26	—	—
63	76	22	9	—	—
247	240	78	42	—	—
241	228	68	44	1	33
9	10	7	1	4	227
4	1	—	—	—	—
48	38	8	3	—	—
2	—	2	1	—	—
109	80	29	19	—	—
41	43	15	13	—	—
119	102	38	10	—	—
157	148	57	36	1	9
23	20	9	4	—	—
135	132	48	23	—	—
25	23	14	3	—	—
33	32	9	9	—	—
58	37	26	8	1	1
82	81	35	15	—	—
32	39	8	8	1	30
30	24	7	5	—	—
31	35	13	10	—	—
59	49	25	16	—	—
71	60	19	11	—	—
389	386	151	68	—	—
4	5	—	1	—	—
87	70	19	14	—	—
52	29	18	10	—	—
35	35	20	16	—	—
128	162	43	26	—	—
200	241	77	48	—	—
15	26	14	12	—	—
33	21	6	5	—	—
75	70	36	25	—	—
87	98	33	26	—	—

(4)町別・世帯人員別世帯数(つづき)

町名	総数		普通		
	世帯数	世帯人員	総数	1人	2人
橋本新田	535	1,964	530	106	115
旭ヶ丘	158	397	157	35	55
和泉台	178	402	178	48	75
二色ノ浜荘園	618	1,447	618	165	235
鳥羽	237	736	236	11	82
石才	333	922	332	85	78
近義の里	322	1,039	321	43	69
麻生の中	255	749	255	21	93
清児	1,024	3,068	1,021	192	211
清児新町	331	1,219	331	26	62
サシシティ	35	135	35	1	3
名越	872	2,850	872	69	160
千石荘	634	2,066	634	94	134
府営森住宅	35	127	27	25	1
三ツ松	405	2,380	396	37	92
三ツ松西ノ町	439	1,003	439	131	166
府営三ツ松団地	890	3,166	888	60	201
三ツ松第2団地	75	167	75	17	39
水間	1,312	3,447	1,309	252	414
三ヶ山	370	1,096	369	53	85
木積	483	2,120	461	134	94
馬場	273	1,077	271	36	60
柵谷	575	2,065	574	69	109
大蔵	264	965	264	30	51
久保府住地	13	49	13	1	2
中央団地	10	24	10	4	3
畠中1丁目	85	335	85	7	17
畠中2丁目	403	995	403	93	137
清名台	196	588	196	15	53
地蔵堂ニュータウン	3	9	0	X	X
二色1丁目	136	263	135	75	17
二色2丁目	393	1,205	392	62	97
二色3丁目	360	1,134	360	31	96
二色4丁目	374	1,170	374	40	80
二色北町	418	1,214	418	79	85
二色中町	791	2,463	790	94	178
二色南町	208	734	208	12	38
	238	778	237	13	59
	—	—	—	—	—
	—	—	—	—	—
	11	11	11	11	—

資料:情報管理課

平成12年10月1日現在

世帯				施設等の世帯		
3人	4人	5人	6人以上	世帯数	世帯人員	
105	115	59	30	2	368	
34	22	6	5	—	—	
32	13	6	4	—	—	
107	74	29	8	—	—	
59	54	19	11	—	—	
67	62	20	20	—	—	
77	72	34	26	—	—	
58	54	22	7	—	—	
240	234	94	50	—	—	
62	86	51	44	—	—	
4	20	6	1	—	—	
200	357	83	3	—	—	
129	136	82	59	—	—	
—	—	1	—	8	95	
82	97	47	41	8	1,018	
65	54	15	8	—	—	
188	230	107	102	1	20	
9	8	1	1	—	—	
320	236	67	20	—	—	
99	99	25	8	—	—	
77	70	45	41	22	801	
47	46	35	47	2	109	
115	121	67	93	1	21	
47	58	30	48	—	—	
2	3	4	1	—	—	
1	—	1	1	—	—	
16	13	11	21	—	—	
93	60	13	7	—	—	
60	55	11	2	—	—	
X	X	X	X	—	—	
23	17	2	1	—	—	
74	96	41	22	—	—	
94	90	32	17	—	—	
91	126	32	5	—	—	
89	129	34	2	—	—	
171	250	85	12	—	—	
44	73	28	13	—	—	
56	75	27	7	—	—	
—	—	—	—	—	—	
—	—	—	—	—	—	
—	—	—	—	—	—	

2. 住居の状況

(1) 住居の種類・住宅の所有の関係別一般世帯数

町名	総数	住宅に住む一般世帯						住宅以外に住む一般世帯
		総数	持ち家	公営・公団・公社の借家	民営の借家	給与住宅	間借り	
総数	29,585	29,143	17,576	5,157	5,049	1,092	269	442
津田北町	340	340	142	156	39	—	3	—
津田南町	372	369	282	—	66	18	3	3
堀1丁目	415	414	255	—	147	6	6	1
堀2丁目	170	170	61	83	10	14	2	—
堀3丁目	390	389	293	—	68	27	1	1
小瀬1丁目	337	337	186	—	142	5	4	—
小瀬	398	398	196	—	182	15	5	—
久保	1,093	1,082	773	131	160	6	12	11
半田	1,149	1,149	634	—	497	11	7	—
半田門前	44	44	32	—	11	—	1	—
半田住宅	28	28	4	23	1	—	—	—
桜塚	265	265	7	255	3	—	—	—
ユニチカ	24	6	—	—	—	6	—	18
新福井	470	469	253	—	203	5	8	1
福田	245	238	110	7	109	4	8	7
東塚	697	697	145	486	59	1	6	—
海塚3丁目	907	877	590	—	249	25	13	30
海北町	176	176	96	—	77	1	2	—
中	620	617	506	—	106	3	2	3
近木	188	187	99	—	73	13	2	1
西町・港	176	162	125	—	30	4	3	14
南町	234	234	195	—	37	2	—	—
新町	414	414	328	—	78	4	4	—
脇浜1丁目	168	165	102	—	48	11	4	3
脇浜2丁目	130	130	85	—	38	6	1	—
脇浜3丁目	143	143	126	—	17	—	—	—
脇浜4丁目	249	249	218	—	19	2	10	—
沢	388	343	131	191	17	2	2	45
脇浜	1,883	1,860	1,157	43	597	46	17	23
脇浜	19	19	14	—	5	—	—	—
浦田	400	398	178	45	161	12	2	2
加神1丁目	206	199	123	—	64	9	3	7
加神2丁目	183	183	147	—	33	—	3	—
窪田	645	598	510	—	55	28	5	47
王子	857	857	760	—	77	17	3	—
王子新田	98	98	90	—	2	1	5	—
王子住宅	104	104	18	79	7	—	—	—
地藏堂	320	303	219	—	78	4	2	17
堤	412	397	261	—	118	14	4	15

資料: 情報管理課

平成12年10月1日現在

町名	総数	住宅に住む一般世帯						住宅以外に住む一般世帯
		総数	持ち家	公営・公団・公社の借家	民営の借家	給与住宅	間借り	
橋本	530	525	406	—	107	3	9	5
橋本新田	157	157	76	61	18	1	1	—
旭ヶ丘	178	178	2	176	—	—	—	—
和泉台	618	618	2	612	3	—	1	—
二色ノ浜荘園	236	236	206	—	23	5	2	—
鳥羽	332	322	188	—	111	15	8	10
石才	321	316	205	16	76	14	5	5
近義の里	255	254	212	—	35	3	4	1
麻生中	1,021	1,019	648	—	341	25	5	2
清児	331	331	305	—	20	3	3	—
清児新町	35	35	35	—	—	—	—	—
サンシテイ	872	872	846	—	16	8	2	—
名越	634	611	442	—	147	11	11	23
千石荘	27	13	—	—	—	13	—	14
森	396	389	350	—	22	12	5	7
府営森住宅	439	439	3	435	—	—	1	—
三ツ松	888	886	804	—	65	2	15	2
三ツ松西ノ町	75	75	9	63	3	—	—	—
府営三ツ松団地	1,309	1,309	4	1,304	1	—	—	—
三ツ松第2団地	369	369	—	369	—	—	—	—
水間	461	389	316	—	63	6	4	72
三ヶ山	271	254	223	—	16	12	3	17
木積	574	553	489	—	39	21	4	21
馬場	264	263	245	—	11	3	4	1
柵谷	13	13	13	—	—	—	—	—
大川	10	10	8	—	2	—	—	—
蕎原	85	84	83	—	—	—	1	1
久保府住	403	403	—	403	—	—	—	—
中央団地	196	196	—	195	—	—	1	—
畠中	3	X	X	X	X	X	X	X
畠中1丁目	138	138	21	—	111	6	—	—
畠中2丁目	392	392	307	—	75	5	5	—
清名台	360	360	341	—	9	1	9	—
地藏堂ニュータウン	374	374	352	—	17	5	—	—
二色1丁目	418	418	—	—	—	418	—	—
二色2丁目	790	790	557	24	25	178	6	—
二色3丁目	208	207	202	—	4	—	1	1
二色4丁目	237	237	225	—	6	—	6	—
二色北町	—	—	—	—	—	—	—	—
二色中町	—	—	—	—	—	—	—	—
二色南町	11	—	—	—	—	—	—	11

3. 就業等の状況

(1) 産業構造の推移

各年10月1日現在 (単位:人・%)

年次	総数			1次産業			2次産業			3次産業		
	総数	男	女	総数	男	女	総数	男	女	総数	男	女
昭和55年	36,323	22,161	14,162	1,061	713	348	17,044	10,909	6,135	18,218	10,539	7,679
	100%	61%	39%	3%	2%	1%	47%	30%	17%	50%	29%	21%
60年	36,732	21,998	14,734	956	640	316	16,715	10,564	6,151	19,061	10,794	8,267
	100%	60%	40%	3%	2%	1%	46%	29%	17%	52%	29%	23%
平成2年	37,889	22,785	15,104	820	541	279	16,121	10,582	5,539	20,948	11,662	9,286
	100%	60%	40%	2%	1%	1%	43%	28%	15%	55%	31%	25%
7年	40,111	24,621	15,490	752	492	260	14,398	10,172	4,226	24,961	13,957	11,004
	100%	61%	39%	2%	1%	1%	36%	25%	11%	62%	35%	27%
12年	39,880	24,174	15,706	659	443	216	12,694	9,272	3,422	26,527	14,459	12,068
	100%	61%	39%	2%	1%	1%	32%	23%	9%	67%	36%	30%

(注) (1) 1次産業とは、農林水産業をいう。

(2) 2次産業とは、鉱業、建設業、製造業をいう。

(3) 3次産業とは、卸・小売業、金融保険業、不動産業、運輸通信業、電気・ガス・水道業、サービス業、公務をいう。

(4) 分類不能の産業を3次産業に含める。

資料: 情報管理課

(2) 労働力の状態別15歳以上人口

各年10月1日現在

年次	15歳以上人口総数	労働力人口						非労働力人口	
		就業者					完全失業者	家事・通学・その他	
		総数	主に仕事	家事の仕事	通学のかたわら仕事	休業者			
昭和55年	61,679	36,323	30,112	5,330	428	453	1,234	24,061	
60年	63,249	36,732	29,997	6,012	340	383	1,639	24,837	
平成2年	65,563	37,889	31,823	5,210	489	367	1,625	25,837	
7年	70,479	40,111	33,375	5,799	508	429	2,479	27,627	
12年	73,625	39,880	33,339	5,430	597	514	2,496	30,576	

15歳以上人口総数は、労働力状態「不詳」を含む

資料: 情報管理課

(3) 町別・産業(大分類)別労働力の状態

町名	15歳以上 人口	労働力 人口	就業者							
			総数	農業	林業	漁業	鉱業	建設業	製造業	
総数	73,625	42,376	39,880	629	10	20	7	3,838	8,849	
津田北町	737	464	428	—	—	—	—	38	90	
津田南町	900	523	489	X	—	3	—	38	139	
堀1丁目	1,120	617	590	24	—	—	—	70	131	
堀2丁目	390	213	200	X	—	—	—	27	52	
堀3丁目	844	472	448	X	—	—	—	38	107	
小瀬	825	491	455	—	—	—	—	53	98	
小瀬1丁目	874	510	489	31	—	—	—	50	97	
久保田	2,682	1,590	1,477	9	—	X	—	182	319	
半田	2,650	1,582	1,490	19	—	X	—	189	336	
半田門前	336	56	55	—	—	—	—	9	20	
半田住宅	53	22	20	—	—	—	—	4	6	
桜塚	530	243	216	—	—	—	—	26	44	
ユニチ	38	31	31	—	—	—	—	X	21	
新福井	1,051	646	602	3	—	—	X	66	106	
福田	521	321	282	3	—	—	—	31	40	
東	1,494	774	700	4	—	—	—	71	130	
海塚	2,005	1,184	1,125	17	—	X	—	86	178	
海塚3丁目	361	189	176	—	—	—	—	10	43	
北町	1,492	877	836	—	—	—	—	73	175	
中町	376	233	224	—	—	—	—	16	26	
近木	419	263	253	—	—	—	—	9	12	
西町	541	324	309	—	—	—	—	15	54	
南町	990	544	515	X	—	—	—	39	125	
新脇	425	248	241	X	—	—	—	23	33	
脇浜	46	25	24	—	—	—	—	X	4	
脇浜1丁目	304	184	174	5	—	—	—	16	43	
脇浜2丁目	387	226	216	12	—	—	—	6	36	
脇浜3丁目	673	381	367	9	—	—	—	37	93	
脇浜4丁目	867	522	478	X	—	X	—	51	163	
沢	4,460	2,682	2,543	58	—	X	X	222	555	
浦田	922	549	510	16	—	—	—	46	109	
加神1丁目	499	291	274	4	—	—	—	29	59	
加神2丁目	488	267	240	5	X	—	—	19	60	
窪田	1,437	919	869	4	—	—	X	99	246	
王子	2,167	1,374	1,303	25	—	X	—	128	330	
王子新田	298	166	158	4	—	—	—	21	34	
王子住宅	242	144	131	—	—	—	—	23	30	
地蔵堂	837	519	493	4	—	—	—	62	102	

(注) (1) 総数には休業者を含む

(2) 2名以内についてはXで表示している

平成12年10月1日現在

就 業 者							非労働力 人 口	う ち 家 事	う ち 通 学
電 気 ・ ガ ス 熱供給 ・ 水道業	運 輸 通 信 業	卸 売 ・ 小 売 業 飲 食 店	金 融 保 険 業	不 動 産 業	サ ー ビ ス 業	公 務			
221	3,170	8,976	1,188	457	10,224	2,291	19,548	8,885	18,322
X	40	94	19	7	111	27	261	147	24
X	28	122	12	3	121	21	375	190	46
5	42	138	21	4	129	26	502	200	70
—	13	40	3	X	50	13	177	70	18
X	35	110	9	3	130	13	369	210	36
X	42	111	13	3	114	19	279	164	42
3	39	99	16	8	119	27	361	193	77
11	112	393	38	19	335	58	1,074	594	145
9	114	351	38	24	356	53	1,045	610	173
—	8	10	—	X	5	X	280	28	7
—	—	X	X	X	5	X	31	18	X
—	19	62	X	X	55	7	285	162	18
—	—	5	—	—	4	—	7	3	4
X	81	140	15	9	161	18	399	217	62
X	31	68	4	4	89	10	199	111	17
6	49	168	19	3	223	27	708	265	74
8	74	275	34	16	380	56	802	366	143
—	13	51	6	X	45	6	172	89	19
—	63	219	38	14	212	42	613	339	88
—	15	82	8	X	69	6	134	69	14
X	9	121	5	5	83	8	149	80	24
X	15	99	13	4	94	14	216	123	35
5	50	137	22	5	109	21	436	217	70
X	20	59	14	X	73	15	175	73	25
—	3	11	X	—	4	—	21	12	X
X	19	39	5	—	39	7	113	46	17
X	16	57	7	X	63	16	160	95	29
—	29	69	10	X	98	21	289	142	38
X	31	87	6	X	118	15	338	187	37
9	206	622	72	31	658	107	1,713	949	293
3	46	129	13	7	129	12	364	180	57
5	10	74	11	X	69	12	208	80	43
X	25	50	6	6	57	10	221	101	40
6	65	195	28	8	189	28	505	331	61
9	95	281	40	17	297	80	779	504	108
X	7	40	4	X	34	10	130	64	18
X	15	25	7	—	26	3	98	59	14
X	36	94	18	9	120	46	309	163	57

(3) 町別・産業(大分類)別労働力の状態 (つづき)

町名	15歳以上 人口	労働力 人口	就業者						
			総数	農業	林業	漁業	鉱業	建設業	製造業
堤	1,023	641	609	9	—	—	—	50	149
橋本	1,706	810	774	14	—	—	—	89	169
橋本新田	360	180	168	—	—	—	—	11	24
旭ヶ丘	353	180	147	X	—	—	—	15	43
和泉台	1,240	590	523	X	—	—	—	64	126
二色の浜荘園	639	356	343	—	—	X	—	21	71
鳥羽	774	455	421	X	—	X	—	53	80
石才	871	525	490	8	—	—	—	48	127
近義の里	653	374	358	X	—	—	—	31	78
麻生中	2,535	1,601	1,508	29	—	—	—	153	333
清児	1,029	620	589	39	—	—	—	40	134
サンシテイ一	1,963	1,299	1,268	—	—	—	—	106	210
清児新町	87	66	64	X	—	—	—	8	16
名越	1,684	1,069	1,024	31	—	—	—	115	271
千石荘	124	29	29	—	—	—	—	—	—
森府住	2,118	707	684	15	—	—	X	76	182
森府住	849	446	391	X	—	—	—	44	110
三ツ松	2,586	1,569	1,497	55	—	3	—	156	358
三ツ松西之町	156	63	57	—	—	—	—	5	24
三ツ松団地	2,712	1,543	1,354	5	—	X	—	211	384
三ツ松第2	868	549	507	X	—	—	—	56	143
水間	1,941	695	669	12	—	—	—	43	128
三ヶ山	904	515	478	35	—	3	—	45	158
木積	1,739	1,064	1,013	68	—	—	X	76	279
馬場	816	486	451	10	—	—	—	44	104
梶谷	41	23	20	—	—	—	—	9	X
大蔵	19	9	9	4	—	—	—	—	—
蕎原	278	171	167	7	9	—	—	10	24
久保府住	856	526	458	—	—	—	—	42	137
中央団地	447	285	261	X	—	—	—	18	64
島中	—	—	—	—	—	—	—	—	—
島中1丁目	229	152	144	—	—	—	—	13	27
島中2丁目	981	557	531	6	—	—	X	43	118
清名台	1,014	624	597	X	—	X	—	54	121
地蔵堂ニュータウン	886	572	551	—	—	—	—	39	92
二色1丁目	848	509	502	—	—	—	—	X	3
二色2丁目	1,788	1,104	1,077	X	—	—	—	64	172
二色3丁目	572	348	340	—	—	—	—	23	78
二色4丁目	644	391	369	X	—	—	—	30	65
二色北町	—	—	—	—	—	—	—	—	—
二色中町	—	—	—	—	—	—	—	—	—
二色南町	11	7	7	—	—	—	—	7	—

資料：情報管理課

平成12年10月1日現在

就 業 者								非労働力 人 口	う ち 家 事	う ち 通 学
電 気 ・ ガ ス 熱 供 給 ・ 水 道 業	運 輸 通 信 業	卸 売 ・ 小 売 業 飲 食 店	金 融 保 険 業	不 動 産 業	サ ー ビ ス 業	公 務				
X	36	147	13	9	168	27	376	207	73	
5	39	188	19	14	206	31	884	279	83	
X	16	47	7	X	48	12	180	91	10	
X	17	25	4	—	36	5	171	102	10	
—	39	118	11	X	144	19	637	317	59	
3	24	73	21	X	93	34	281	162	40	
X	38	101	6	7	114	18	295	166	48	
4	37	98	8	5	132	23	343	185	63	
—	14	86	17	7	106	17	276	141	49	
8	118	352	47	21	363	84	893	485	163	
X	39	99	35	4	160	38	407	195	88	
16	121	313	55	17	331	99	644	438	144	
—	3	13	—	—	22	X	19	17	X	
X	83	207	26	11	231	47	601	303	128	
—	—	—	—	—	29	—	95	—	26	
X	38	128	13	X	207	19	1,400	196	74	
X	31	81	5	X	100	16	388	183	32	
16	102	300	34	14	395	64	1,004	497	204	
—	6	9	X	X	8	3	93	53	4	
X	133	235	29	7	299	49	1,107	640	116	
X	52	96	9	4	113	31	302	169	61	
X	36	143	20	5	253	28	1,243	210	100	
—	21	74	10	9	91	32	389	144	86	
X	80	192	25	11	236	43	661	280	141	
X	31	81	19	4	131	25	330	129	63	
—	—	5	—	X	4	—	18	10	X	
—	—	X	—	—	3	—	10	X	X	
—	8	27	X	—	67	13	107	41	18	
—	37	118	6	X	113	4	323	186	32	
—	31	63	11	—	60	12	151	102	22	
—	—	—	—	—	—	—	—	—	—	
—	14	36	9	—	37	8	58	34	16	
6	49	122	21	9	130	26	414	214	67	
X	33	153	18	10	149	54	387	203	76	
9	47	140	17	5	160	42	299	187	69	
—	7	21	5	X	56	407	338	253	81	
19	221	196	51	27	266	60	679	430	179	
4	22	64	17	5	99	28	224	110	78	
8	32	95	18	13	91	16	252	113	77	
—	—	—	—	—	—	—	—	—	—	
—	—	—	—	—	—	—	—	—	—	
—	—	—	—	—	—	—	—	—	—	

(4)産業(大分類)別・年齢(5歳階級)別・男女別15歳以上就業者数

男 女 年 齡 (5 歳 階 級)	総 数	A 農 業	B 林 業	C 漁 業	D 鉱 業	E 建 設 業	F 製 造 業
総 数	39,880	629	10	20	7	3,838	8,849
15～19歳	785	2	—	—	—	58	163
20～24	3,434	10	—	—	—	316	573
25～29	4,963	17	—	3	1	509	930
30～34	4,635	25	1	2	1	514	905
35～39	4,378	32	1	2	2	453	853
40～44	3,947	46	1	—	1	351	784
45～49	4,348	41	—	1	2	367	1,027
50～54	5,019	68	3	5	—	491	1,363
55～59	4,061	77	1	3	—	413	1,264
60～64	2,233	81	2	2	—	213	585
65～69	1,214	101	1	—	—	106	270
70～74	521	65	—	2	—	33	84
75～79	233	46	—	—	—	6	35
80～84	89	17	—	—	—	5	10
85歳以上	20	1	—	—	—	3	3
男	24,174	419	7	17	7	3,361	5,904
15～19歳	382	2	—	—	—	55	78
20～24	1,713	9	—	—	—	279	362
25～29	2,910	14	—	3	1	445	620
30～34	3,027	22	1	1	1	457	662
35～39	2,871	18	—	2	2	400	625
40～44	2,403	29	—	—	1	309	534
45～49	2,583	29	—	1	2	317	662
50～54	3,049	38	3	4	—	419	890
55～59	2,503	47	1	3	—	367	827
60～64	1,381	48	1	1	—	185	373
65～69	788	66	1	—	—	90	177
70～74	346	47	—	2	—	27	61
75～79	145	34	—	—	—	5	22
80～84	59	15	—	—	—	4	8
85歳以上	14	1	—	—	—	2	3
女	15,706	210	3	3	—	477	2,945
15～19歳	403	—	—	—	—	3	85
20～24	1,721	1	—	—	—	37	211
25～29	2,053	3	—	—	—	64	310
30～34	1,608	3	—	1	—	57	243
35～39	1,507	14	1	—	—	53	228
40～44	1,544	17	1	—	—	42	250
45～49	1,765	12	—	—	—	50	365
50～54	1,970	30	—	1	—	72	473
55～59	1,558	30	—	—	—	46	437
60～64	852	33	1	1	—	28	212
65～69	426	35	—	—	—	16	93
70～74	175	18	—	—	—	6	23
75～79	88	12	—	—	—	1	13
80～84	30	2	—	—	—	1	2
85歳以上	6	—	—	—	—	1	—

資料:情報管理課

平成12年10月1日現在

G	H	I	J	K	L	M	N	男	女
電気・ガス 熱供給業 水道業	運輸 通信業	卸売業 小売業 飲食店	金融業 保険業	不動産業	サービス	公務	分類不能	年齢 (5歳階級)	
221	3,170	8,976	1,188	457	10,224	1,577	714	総	数
3	21	365	1	1	116	1	54	15	19歳
17	265	939	114	24	1,044	38	94	20	24
17	470	1,096	177	39	1,408	196	100	25	29
23	461	972	168	43	1,237	210	73	30	34
29	429	974	139	42	1,103	258	61	35	39
47	306	931	159	31	1,023	211	56	40	44
34	333	933	161	39	1,109	236	65	45	49
19	430	1,041	140	62	1,117	210	70	50	54
26	281	772	73	40	928	123	60	55	59
5	111	462	29	55	601	48	39	60	64
—	48	255	14	49	322	25	23	65	69
1	11	134	9	17	132	18	15	70	74
—	2	69	2	10	57	3	3	75	79
—	2	27	1	4	22	—	1	80	84
—	—	6	1	1	5	—	—	85	以上
188	2,644	4,444	479	302	4,756	1,230	416	男	
2	15	157	—	—	44	—	29	15	19歳
12	167	405	14	8	383	24	50	20	24
14	350	582	39	24	631	128	59	25	29
20	398	557	77	25	604	155	47	30	34
28	383	522	50	32	554	215	40	35	39
41	270	442	71	21	481	173	31	40	44
25	289	424	82	21	506	188	37	45	49
16	365	485	71	39	500	178	41	50	54
25	250	370	42	26	426	92	27	55	59
4	102	235	16	47	303	37	29	60	64
—	43	148	9	37	181	21	15	65	69
1	9	70	6	13	84	16	10	70	74
—	2	31	1	5	42	3	—	75	79
—	1	12	1	3	14	—	1	80	84
—	—	4	—	1	3	—	—	85	以上
33	526	4,532	709	155	5,468	347	298	女	
1	6	208	1	1	72	1	25	15	19歳
5	98	534	100	16	661	14	44	20	24
3	120	514	138	15	777	68	41	25	29
3	63	415	91	18	633	55	26	30	34
1	46	452	89	10	549	43	21	35	39
6	36	489	88	10	542	38	25	40	44
9	44	509	79	18	603	48	28	45	49
3	65	556	69	23	617	32	29	50	54
1	31	402	31	14	502	31	33	55	59
1	9	227	13	8	298	11	10	60	64
—	5	107	5	12	141	4	8	65	69
—	2	64	3	4	48	2	5	70	74
—	—	38	1	5	15	—	3	75	79
—	1	15	—	1	8	—	—	80	84
—	—	2	1	—	2	—	—	85	以上

第 3 章 事 業 所

1. 事業所の推移（産業大分類別事業所の推移）

平成13年10月1日現在

年 次	総 数		A 農 業		B 林 業		C 漁 業	
	事業所数	従業者数	事業所数	従業者数	事業所数	従業者数	事業所数	従業者数
昭和56年	3,660	27,805	1	2	—	—	—	—
昭和61年	3,787	28,950	1	3	—	—	—	—
平成3年	3,774	31,637	1	13	—	—	—	—
平成8年	3,920	32,367	1	5	—	—	—	—
平成13年	3,757	32,264	2	14	—	—	—	—

年 次	D 鉱 業		E 建 設 業		F 製 造 業		G 電気・ガス・熱供給・水道業	
	事業所数	従業者数	事業所数	従業者数	事業所数	従業者数	事業所数	従業者数
昭和56年	1	24	151	1,407	810	12,147	2	61
昭和61年	—	—	179	1,493	810	12,267	2	58
平成3年	—	—	222	2,042	792	11,652	4	116
平成8年	—	—	283	2,557	715	9,576	4	130
平成13年	—	—	281	2,357	607	8,154	4	113

年 次	H 運輸・通信業		I 卸売・小売業・飲食店		J 金融・保険業		K 不動産業	
	事業所数	従業者数	事業所数	従業者数	事業所数	従業者数	事業所数	従業者数
昭和56年	60	997	1,829	6,528	38	621	56	137
昭和61年	73	1,103	1,850	6,944	45	579	67	159
平成3年	86	1,444	1,669	7,772	49	645	84	177
平成8年	101	1,503	1,627	8,816	57	585	117	321
平成13年	100	1,373	1,539	9,168	51	659	122	282

年 次	L サービス業		M 公務(他に分類されな いもの)	
	事業所数	従業者数	事業所数	従業者数
昭和56年	701	5,373	11	508
昭和61年	748	5,826	12	518
平成3年	852	7,182	15	594
平成8年	1,001	8,231	14	643
平成13年	1,038	9,360	13	784

資料：事業所・企業統計調査

事業所の推移

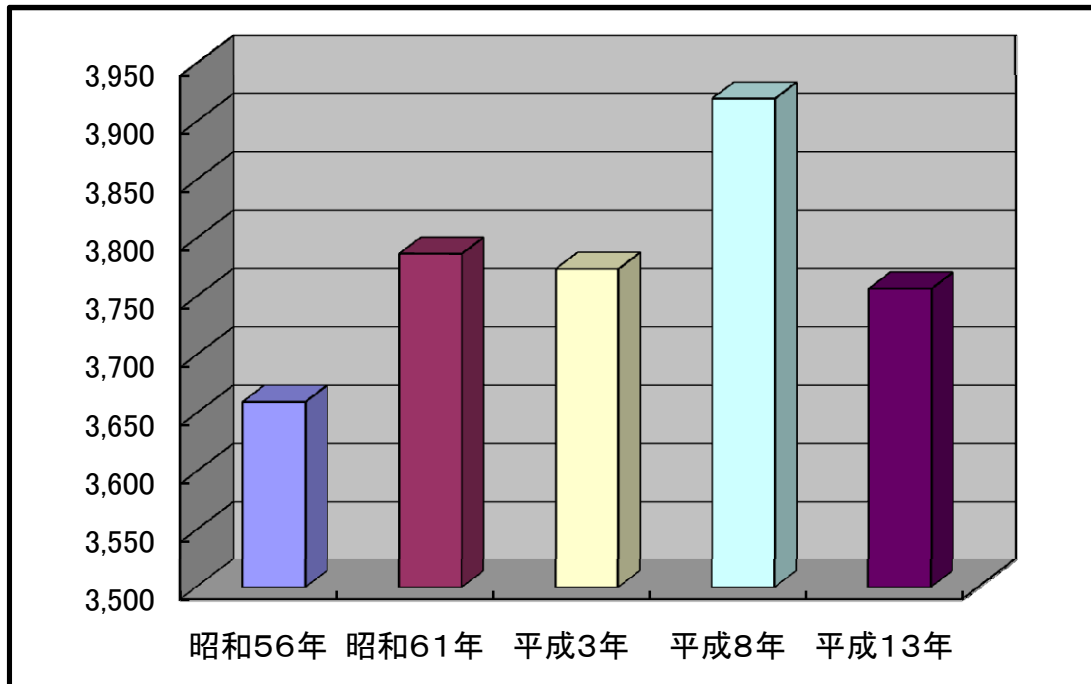

従業者数の推移

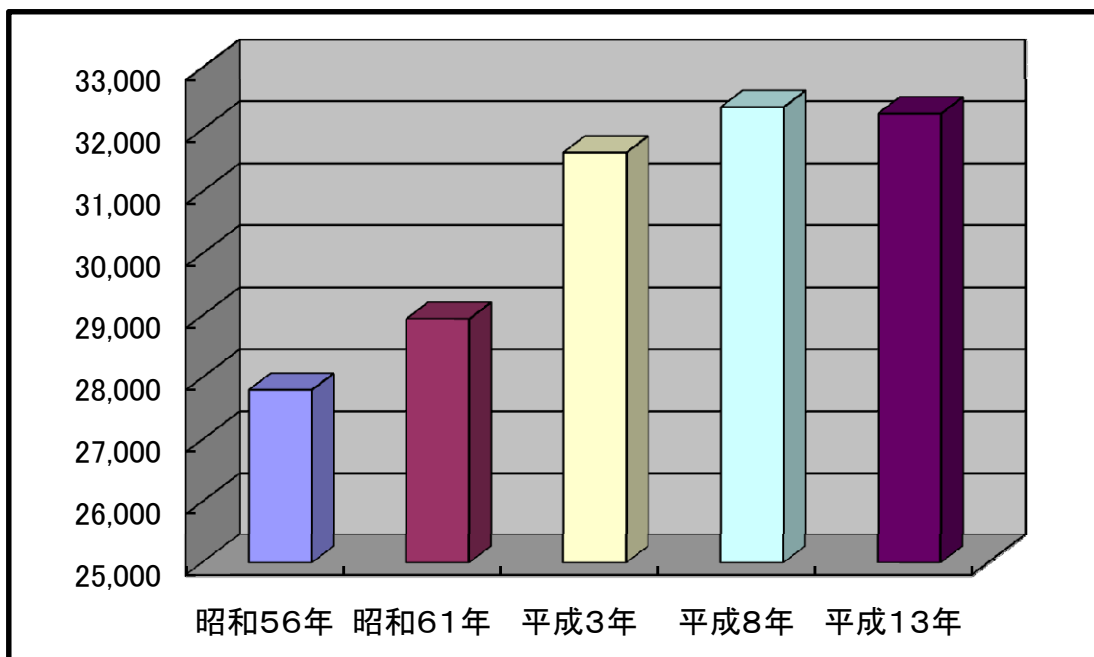

2. 産業(中分類)常用雇用者規模別事業所数及び従業者数

産 業 分 類	総 数		0 人		1 ~
	事業所数	従業者数	事業所数	従業者数	事業所数
総 数	3,757	32,264	1,320	2,203	1,345
A 農 業	2	14	—	—	1
B 林 業	—	—	—	—	—
C 漁 業	—	—	—	—	—
D 鉱 業	—	—	—	—	—
E 建 設 業	281	2,357	57	138	124
F 製 造 業	607	8,154	120	238	221
12 食 料 品 製 造 業	36	698	4	9	13
13 飲 料・たばこ・飼料製造業	4	39	—	—	2
14 繊維工業(衣服・その他の繊維製品を除く)	84	1,212	13	40	28
15 衣服・その他の繊維製品製造業	71	748	16	31	25
16 木材・木製品製造業(家具を除く)	16	201	1	1	6
17 家具・装備品製造業	18	107	5	9	8
18 パルプ・紙・紙加工品製造業	4	82	1	2	1
19 出版・印刷・同関連産業	14	98	3	4	8
20 化 学 工 業	2	72	—	—	—
21 石油製品・石炭製品製造業	—	—	—	—	—
22 プラスチック製品製造業	22	226	6	10	5
23 ゴム製品製造業	3	11	2	3	—
24 なめし革・同製品・毛皮製造業	3	18	—	—	2
25 窯業・土石製品製造業	23	538	3	4	7
26 鉄 鋼 業	38	619	5	10	17
27 非 鉄 金 属 製 造 業	5	83	—	—	—
28 金 属 製 品 製 造 業	114	1,350	23	45	44
29 一 般 機 械 器 具 製 造 業	103	1,380	25	50	38
30 電 気 機 械 器 具 製 造 業	10	438	2	4	2
31 輸 送 用 機 械 器 具 製 造 業	12	93	2	2	3
32 精 密 機 械 器 具 製 造 業	4	55	—	—	1
33 武 器 製 造 業	—	—	—	—	—
34 そ の 他 の 製 造 業	21	86	9	14	11
G 電 気・ガ ス・熱 供 給・水 道 業	4	113	—	—	—
38 水 道 業	4	113	—	—	—
H 運 輸 ・ 通 信 業	100	1,373	3	6	41
39 鉄 道 業	2	125	—	—	—
40 道 路 旅 客 運 送 業	1	88	—	—	—
41 道 路 貨 物 運 送 業	45	768	3	6	6
42 水 運 業	2	7	—	—	1
44 倉 庫 業	17	86	—	—	10
45 運 輸 に 附 帯 す る サ ー ビ ス 業	8	38	—	—	6
46 郵 便 業	15	218	—	—	10
47 電 気 通 信 業	10	43	—	—	8

資料: 事業所・企業統計調査

平成13年10月1日現在

									産業分類
4 人	5 ~ 9 人		10 ~ 19 人		20 ~ 29 人		30 人以上		
従業者数	事業所数	従業者数	事業所数	従業者数	事業所数	従業者数	事業所数	従業者数	
4,766	482	3,837	308	4,714	113	2,821	189	13,923	総数
7	1	7	—	—	—	—	—	—	A
—	—	—	—	—	—	—	—	—	B
—	—	—	—	—	—	—	—	—	C
—	—	—	—	—	—	—	—	—	D
630	58	502	24	401	11	290	7	396	E
867	98	816	81	1,278	30	776	57	4,179	F
53	6	43	5	75	2	48	6	470	12
7	—	—	2	32	—	—	—	—	13
113	16	129	10	157	4	112	13	661	14
108	17	155	7	102	1	22	5	330	15
20	4	34	1	15	2	57	2	74	16
21	2	19	3	58	—	—	—	—	17
3	1	8	—	—	—	—	1	69	18
34	2	22	—	—	—	—	1	38	19
—	1	9	—	—	—	—	1	63	20
—	—	—	—	—	—	—	—	—	21
18	5	39	4	73	1	28	1	58	22
—	1	8	—	—	—	—	—	—	23
7	—	—	1	11	—	—	—	—	24
23	1	9	6	93	1	22	5	387	25
65	3	19	6	94	3	72	4	359	26
—	1	6	3	47	1	30	—	—	27
176	21	167	12	165	6	157	8	640	28
152	13	115	13	228	6	156	8	679	29
10	1	8	1	19	2	46	2	351	30
6	2	17	5	68	—	—	—	—	31
5	1	9	2	41	—	—	—	—	32
—	—	—	—	—	—	—	—	—	33
46	—	—	—	—	1	26	—	—	34
—	—	—	2	27	—	—	2	86	G
—	—	—	2	27	—	—	2	86	38
168	27	206	17	273	2	50	10	670	H
—	—	—	1	10	—	—	1	115	39
—	—	—	—	—	—	—	1	88	40
41	14	125	13	218	2	50	7	328	41
2	1	5	—	—	—	—	—	—	42
34	6	39	1	13	—	—	—	—	44
23	2	15	—	—	—	—	—	—	45
41	3	17	1	21	—	—	1	139	46
27	1	5	1	11	—	—	—	—	47

2. 産業(中分類)常用雇用者規模別事業所数及び従業者数(つづき)

産 業 分 類	総 数		0 人		1 ~
	事業所数	従業者数	事業所数	従業者数	事業所数
I 卸売・小売業・飲食店	1,539	9,168	639	1,117	550
48 各種商品卸売業	—	—	—	—	—
49 繊維・衣類等卸売業	9	36	4	9	4
50 飲食料品卸売業	33	409	5	8	11
51 建築材料・鉱物・金属材料卸売業	45	373	7	16	16
52 機械器具卸売業	29	179	4	8	14
53 その他の卸売業	45	205	4	5	33
54 各種商品小売業	5	475	1	4	—
55 織物・衣類・身の回り品小売業	130	519	63	107	54
56 飲食料品小売業	352	1,943	171	314	107
57 自動車・自転車小売業	86	585	29	48	31
58 家具・じゅう器・家庭用機械器具小売業	72	365	30	58	31
59 その他の小売業	300	1,764	127	212	100
60 一般飲食店	286	1,873	118	211	90
61 その他の飲食店	147	442	76	117	59
J 金融・保険業	51	659	11	17	19
62 銀行・信託業	12	340	—	—	2
63 中小企業等金融業	5	70	—	—	—
66 貸金業・投資業等非貯金信用機関	5	10	4	8	1
68 証券業・商品先物取引業	5	11	1	2	4
69 保険業(保険媒介代理業等を含む)	23	197	6	7	12
K 不動産業	122	282	77	114	42
70 不動産取引業	22	64	8	14	13
71 不動産賃貸業・管理業	100	218	69	100	29
L サービス業	1,038	9,360	413	573	342
72 洗濯・理容・浴場業	241	714	131	175	88
73 駐車場業	141	180	132	157	8
74 その他の生活関連サービス業	30	191	14	30	13
75 旅館・その他の宿泊所	10	147	—	—	5
76 娯楽業(映画・ビデオ制作業を除く)	48	528	9	13	14
77 自動車整備業	52	232	12	19	28
78 機械・家具等修理業	9	60	4	7	2
79 物品賃貸業	14	148	1	1	4
82 情報サービス・調査業	4	179	—	—	2
83 広告業	1	13	—	—	—
84 専門サービス業(他に分類されないもの)	137	463	66	84	56
85 協同組合(他に分類されないもの)	14	116	—	—	1
86 その他の事業サービス業	35	576	4	25	7
87 廃棄物処理業	7	235	—	—	—
88 医療業	126	3,224	22	40	39
89 保健衛生	1	19	—	—	—
90 社会保険・社会福祉	34	875	1	—	3
91 教育	48	1,163	—	—	9
93 宗教	65	161	17	22	46
94 政治・経済・文化団体	20	135	—	—	16
95 その他のサービス業	1	1	—	—	1
M 公務(他に分類されないもの)	13	784	—	—	5
98 地方公務	13	784	—	—	5

資料:事業所・企業統計調査

平成13年10月1日現在

4 人		5 ～ 9 人		10 ～ 19 人		20 ～ 29 人		30 人 以上		産業分類
従業者数	事業所数	従業者数	事業所数	従業者数	事業所数	従業者数	事業所数	従業者数		
1,809	169	1,322	99	1,484	39	934	43	2,502	I	
—	—	—	—	—	—	—	—	—	48	
15	—	—	1	12	—	—	—	—	49	
44	7	52	4	55	1	23	5	227	50	
78	15	145	5	85	2	49	—	—	51	
44	8	56	2	27	—	—	1	44	52	
93	5	37	1	16	1	23	1	31	53	
—	—	—	2	23	—	—	2	448	54	
170	11	80	1	14	—	—	1	148	55	
356	28	212	30	454	6	138	10	469	56	
104	9	69	9	131	6	130	2	103	57	
95	5	36	2	30	2	54	2	92	58	
329	38	285	20	313	6	145	9	480	59	
304	35	284	20	291	13	323	10	460	60	
177	8	66	2	33	2	49	—	—	61	
50	4	29	6	79	5	128	6	356	J	
3	2	14	4	53	1	28	3	242	62	
—	2	15	2	26	1	29	—	—	63	
2	—	—	—	—	—	—	—	—	66	
9	—	—	—	—	—	—	1	31	68	
36	—	—	—	—	3	71	2	83	69	
130	2	13	—	—	1	25	—	—	K	
45	1	5	—	—	—	—	—	—	70	
85	1	8	—	—	1	25	—	—	71	
1,093	121	929	77	1,152	25	618	60	4,995	L	
253	11	78	9	134	1	26	1	48	72	
18	1	5	—	—	—	—	—	—	73	
47	2	16	—	—	—	—	1	98	74	
26	1	11	3	47	—	—	1	63	75	
46	5	39	13	179	3	72	4	179	76	
95	9	80	3	38	—	—	—	—	77	
9	—	—	3	44	—	—	—	—	78	
21	5	36	3	45	—	—	1	45	79	
6	—	—	1	13	—	—	1	160	82	
—	1	13	—	—	—	—	—	—	83	
196	10	79	3	52	1	20	1	32	84	
4	12	74	—	—	—	—	1	38	85	
23	11	87	6	98	3	75	4	268	86	
—	2	13	—	—	1	27	4	195	87	
160	35	285	15	222	2	49	13	2,468	88	
—	—	—	1	19	—	—	—	—	89	
12	5	31	6	101	8	194	11	537	90	
34	8	53	9	127	6	155	16	794	91	
119	2	20	—	—	—	—	—	—	93	
23	1	9	2	33	—	—	1	70	94	
1	—	—	—	—	—	—	—	—	95	
12	2	13	2	20	—	—	4	739	M	
12	2	13	2	20	—	—	4	739	98	

3. 町別事業所数

町名	総数	農林 漁業	建設業	製造業	電気 ガス 熱供給 水道業	運輸 通信業	卸売業 小売業 飲食店	金融 保険業	不動 産業	サービス 業	公務
総数	3,757	2	281	607	4	100	1,539	51	122	1,038	13
津田北町	34	—	—	1	1	—	19	—	—	13	—
津田南町	39	—	2	4	—	1	18	1	1	12	—
堀1丁目	63	—	8	11	—	2	20	1	2	19	—
堀2丁目	12	—	1	3	—	—	4	—	—	4	—
堀3丁目	38	—	5	9	—	—	11	1	—	12	—
小瀬1丁目	45	—	4	7	—	1	15	1	1	16	—
小瀬	35	—	6	5	—	—	18	—	—	6	—
久保	85	—	8	12	—	2	32	—	5	26	—
永吉	16	—	3	3	—	1	6	—	—	3	—
半田	221	—	24	19	—	5	95	3	9	66	—
新井	29	—	4	1	—	4	11	1	2	6	—
福田	35	—	2	5	—	1	11	—	3	13	—
東	21	—	—	1	—	—	11	1	—	8	—
海塚	189	—	5	6	—	8	96	2	6	65	1
海塚3丁目	29	—	2	2	—	—	12	—	2	11	—
北町	63	—	6	8	—	1	27	1	1	19	—
中	45	—	2	4	—	1	22	1	1	14	—
近木	185	—	1	2	—	—	127	5	5	45	—
西町	49	—	2	3	—	1	24	6	2	11	—
港	25	—	1	7	1	10	6	—	—	—	—
南町	47	—	2	6	—	2	19	1	4	13	—
新町	38	—	—	1	—	—	18	—	1	18	—
脇浜	7	—	1	1	—	—	2	—	—	3	—
脇浜1丁目	46	—	5	7	—	—	24	—	2	8	—
脇浜2丁目	27	—	3	4	—	1	7	—	1	11	—
脇浜3丁目	22	—	5	2	—	—	5	—	3	7	—
脇浜4丁目	40	—	4	12	—	—	13	—	3	8	—
沢	233	—	9	26	—	5	126	3	9	55	—
浦田	42	—	1	6	—	2	14	2	1	16	—
加神1丁目	53	—	5	3	—	—	31	1	2	11	—
加神2丁目	30	—	2	9	—	1	11	—	—	7	—

資料:事業所・企業統計調査

平成13年10月1日現在

町名	総数	農林	建設業	製造業	電気	運輸	卸売業	金融	不動	サービス	公務
		漁業			ガス						
加治	13	—	4	1	—	—	5	—	2	1	—
畠中	6	—	1	—	—	—	3	—	—	2	—
畠中1丁目	65	—	5	2	1	—	23	3	2	21	8
畠中2丁目	26	—	—	4	—	—	11	—	3	8	—
窪田	45	—	5	13	—	2	19	—	—	6	—
王子	127	—	6	44	—	—	54	1	—	22	—
王子新田	0	—	—	—	—	—	—	—	—	—	—
地藏堂	109	1	5	10	—	2	55	3	5	28	—
堤	77	—	4	12	—	2	30	1	4	24	—
橋本	108	—	8	15	—	1	46	—	—	38	—
橋本新田	0	—	—	—	—	—	—	—	—	—	—
鳥羽	62	—	5	11	—	3	25	—	4	13	1
石才	101	—	12	8	—	3	48	1	5	24	—
麻生中	151	—	11	31	—	3	51	—	12	43	—
清児	78	—	4	11	—	2	28	—	1	32	—
名越	158	—	16	30	—	3	58	1	6	44	—
森	63	—	3	19	—	3	17	1	—	20	—
三ツ松	251	—	28	49	—	4	97	2	3	67	1
水間	105	1	5	5	—	4	45	2	3	40	—
三ヶ山	46	—	6	28	—	3	5	—	—	4	—
木積	130	—	17	38	—	3	38	—	1	32	1
馬場	34	—	7	6	—	—	9	1	—	11	—
柵谷	0	—	—	—	—	—	—	—	—	—	—
大川	0	—	—	—	—	—	—	—	—	—	—
蕎原	8	—	—	—	—	1	4	—	—	3	—
二色1丁目	3	—	—	—	—	—	1	—	1	1	—
二色2丁目	20	—	—	—	—	1	4	3	1	10	1
二色3丁目	3	—	—	—	—	—	—	—	1	2	—
二色4丁目	1	—	—	—	—	—	—	—	—	1	—
二色北町	4	—	—	—	—	1	2	—	—	1	—
二色中町	62	—	4	47	—	4	4	—	1	2	—
二色南町	58	—	2	33	1	6	2	1	1	12	—

第4章 製造業

1. 製造業の推移

各年12月31日現在

年次	事業所数	従業者数	製造品出荷額等(万円)
昭和 61年 ※	484	10,822	19,666,552
62年 ※	432	9,920	18,062,014
63年	657	10,331	19,638,412
平成 元年 ※	428	10,066	21,182,606
2年	651	10,193	22,882,977
3年 ※	414	9,567	24,568,269
4年 ※	396	9,265	22,748,918
5年	585	8,922	19,914,583
6年 ※	390	8,284	19,092,599
7年	590	8,544	18,027,359
8年 ※	396	7,857	17,619,037
9年 ※	377	7,698	17,434,543
10年	621	7,867	16,585,708
11年 ※	344	6,835	15,070,621
12年	547	7,225	15,477,721
13年 ※	305	6,627	13,812,317
14年 ※	301	6,419	13,067,361
15年	454	6,948	14,083,929
16年 ※	288	6,539	15,222,934
17年	427	6,735	16,327,033

※印のある調査年次は従業者1～3人の事業所(特定業種を除く)を除外して実施された。

資料:工業統計調査

2. 従業者規模別・産業分類別事業所数

従業者規模・産業分類		事業所数			従業者		
		平成15年	平成17年	増加率 (%)	総数		増加率 (%)
					平成15年	平成17年	
総数		454	427	△ 5.9%	6,948	6,735	△ 3.1%
従業者規模別	1～3人	149	140	△ 6.0%	326	308	△ 5.5%
	4～9人	154	146	△ 5.2%	928	878	△ 5.4%
	10～19人	71	62	△ 12.7%	985	863	△ 12.4%
	20～29人	34	31	△ 8.8%	854	747	△ 12.5%
	30～49人	17	22	29.4%	686	878	28.0%
	50～99人	20	16	△ 20.0%	1,330	1,066	△ 19.8%
	100～199人	5	7	40.0%	800	1,130	41.3%
	200～299人	X	X	X	X	X	X
	300人以上	X	X	X	X	X	X
産業分類別	09 食料品製造業	28	30	7.1%	722	702	△ 2.8%
	10 飲料・たばこ・飼料	3	3	0.0%	55	50	△ 9.1%
	11 繊維工業品	63	55	△ 12.7%	849	701	△ 17.4%
	12 衣服・その他の繊維製品	36	25	△ 30.6%	355	210	△ 40.8%
	13 木材・木製品	13	13	0.0%	144	140	△ 2.8%
	14 家具・装備品	10	9	△ 10.0%	51	60	17.6%
	15 パルプ・紙・紙加工品	4	X	X	81	X	X
	16 印刷・同関連品	13	12	△ 7.7%	66	66	0.0%
	17 化学工業製品	3	3	0.0%	96	63	△ 34.4%
	19 プラスチック製品	16	20	25.0%	293	334	14.0%
	20 ゴム製品	4	3	△ 25.0%	19	16	△ 15.8%
	21 なめし革・同製品・毛皮	X	X	X	X	X	X
	22 窯業・土石製品	17	16	△ 5.9%	503	406	△ 19.3%
	23 鉄鋼	24	24	0.0%	912	927	1.6%
	24 非鉄金属	X	X	X	X	X	X
	25 金属製品	114	106	△ 7.0%	900	824	△ 8.4%
	26 一般機械器具	75	77	2.7%	1,343	1443	7.4%
27 電気機械器具	X	9	X	X	602	X	
28 情報通信機械器具	—	X	X	—	X	X	
29 電子部品・電子デバイス	3	X	X	68	X	X	
30 輸送用機械器具	6	4	△ 33.3%	61	49	△ 19.7%	
31 精密機械器具	X	X	X	X	X	X	
32 その他製品	15	X	X	58	X	X	

(注)

(1) 2事業所以内の数値については「X」で表示。

(2) 数値については、追って大阪府が公表する数値と誤差が生じることがあります。

資料: 工業統計調査

各年12月31日現在

者 数 (人)					製 造 品 出 荷 額 等 (万 円)			
男		増 加 率 (%)	女		増 加 率 (%)	平 成 15 年	平 成 1 7 年	増 加 率 (%)
平 成 15 年	平 成 17 年		平 成 15 年	平 成 17 年				
4,726	4,698	△ 0.6%	2,222	2,037	△ 8.3%	14,083,929	16,327,033	15.9%
204	188	△ 7.8%	122	120	△ 1.6%	190,916	226,808	18.8%
543	541	△ 0.4%	385	337	△ 12.5%	1,007,671	976,226	△ 3.1%
654	549	△ 16.1%	331	314	△ 5.1%	1,405,377	1,197,255	△ 14.8%
558	500	△ 10.4%	296	247	△ 16.6%	1,691,583	1,690,725	△ 0.1%
497	552	11.1%	189	326	72.5%	1,382,675	1,975,079	42.8%
796	730	△ 8.3%	534	336	△ 37.1%	2,932,572	3,150,435	7.4%
629	923	46.7%	171	207	21.1%	2,042,385	3,358,287	64.4%
X	X	X	X	X	X	X	X	X
X	X	X	X	X	X	X	X	X
330	323	△ 2.1%	392	379	△ 3.3%	1,790,424	1,839,064	2.7%
33	32	△ 3.0%	22	18	△ 18.2%	72,959	96,120	31.7%
398	323	△ 18.8%	451	378	△ 16.2%	1,413,496	1,104,890	△ 21.8%
103	72	△ 30.1%	252	138	△ 45.2%	335,961	257,737	△ 23.3%
105	103	△ 1.9%	39	37	△ 5.1%	280,635	408,655	45.6%
39	51	30.8%	12	9	△ 25.0%	64,765	86,162	33.0%
62	X	X	19	X	X	105,460	135,244	28.2%
35	33	△ 5.7%	31	33	6.5%	50,042	44,644	△ 10.8%
63	47	△ 25.4%	33	16	△ 51.5%	351,246	231,548	△ 34.1%
175	196	12.0%	118	138	16.9%	399,169	543,165	36.1%
9	3	△ 66.7%	10	13	30.0%	7,315	8,834	20.8%
X	X	X	X	X	X	X	X	X
412	325	△ 21.1%	91	81	△ 11.0%	1,275,207	1,599,759	25.5%
789	793	0.5%	123	134	8.9%	2,741,418	3,238,460	18.1%
X	X	X	X	X	X	X	X	X
688	643	△ 6.5%	212	181	△ 14.6%	1,446,531	1,452,120	0.4%
1,121	1198	6.9%	222	245	10.4%	2,629,900	2,955,147	12.4%
X	464	X	X	138	X	X	2,271,627	X
—	X	X	—	X	X	—	X	X
32	X	X	36	X	X	109,896	X	X
25	12	△ 52.0%	36	37	2.8%	41,449	19,473	△ 53.0%
X	X	X	X	X	X	X	X	X
35	X	X	23	X	X	76,415	X	X

3. 大阪府下市町村別事業所数・従業者数及び製造品出荷額等

各年12月31日現在

市町村名	平成15年			平成17年		
	事業所数	従業者数	製造品出荷額等	事業所数	従業者数	製造品出荷額等
		人	万円		人	万円
総数	27,227	544,686	1,554,494,585	43,484	560,818	1,668,384,309
大阪市	9,782	158,120	415,168,719	16,913	163,563	408,794,684
大塚市	1,762	43,556	194,096,617	2,950	52,647	270,548,302
岸和田市	530	9,309	19,002,944	772	9,894	23,523,549
豊中市	806	14,413	31,641,547	1,262	15,363	33,658,852
池田市	61	9,070	31,911,817	82	8,887	33,587,890
吹田市	217	6,322	26,426,490	259	5,865	25,526,933
泉大津市	282	5,626	13,646,941	384	5,009	13,737,119
高槻市	295	14,259	51,149,124	348	12,432	38,560,544
貝塚市	305	6,622	13,893,013	427	6,735	16,327,033
守口市	584	15,228	24,316,807	1,150	15,215	24,007,355
枚方市	380	18,095	55,939,008	453	17,650	66,076,026
茨木市	268	11,557	43,112,978	310	12,533	64,316,790
八尾市	2,049	36,487	103,476,121	3,296	38,822	111,073,146
泉佐野市	353	7,383	22,064,855	616	7,522	21,731,552
富田林市	342	7,440	13,465,296	434	7,440	14,403,741
寝屋川市	401	10,347	23,188,420	575	10,326	22,346,540
河内長野市	147	3,228	8,046,751	243	3,605	9,893,863
松原市	496	8,479	16,585,216	770	8,938	17,369,307
大東市	586	15,633	62,047,440	794	15,808	53,992,041
和泉市	494	6,478	11,143,618	844	7,515	12,555,387
箕面市	46	1,048	1,799,465	52	1,013	1,892,895
柏原市	321	9,519	23,130,839	423	9,786	26,312,395
羽曳野市	262	4,540	11,288,787	372	4,823	9,609,002
門真市	563	18,587	71,423,566	876	20,386	72,845,377
摂津市	489	11,810	31,395,077	695	11,930	35,293,420
高石市	106	4,009	52,978,095	132	3,778	68,494,542
藤井寺市	126	3,184	5,124,147	202	2,628	4,323,990
東大阪市	3,844	55,640	111,481,153	6,405	58,649	115,805,862
泉南市	145	3,425	5,501,739	230	4,052	6,358,379
四條畷市	91	1,632	3,003,211	158	1,570	3,250,670
交野市	138	3,126	6,702,170	174	3,335	7,846,466
大阪狭山市	90	2,359	4,641,960	122	2,484	6,204,259
阪南市	83	1,335	1,784,246	119	1,269	1,757,692
島本町	19	1,488	8,331,281	24	1,533	8,903,286
豊能町	15	231	214,488	22	258	241,808
能勢町	44	765	978,160	63	835	1,099,437
忠岡町	142	2,467	6,844,036	176	2,418	7,036,780
熊取町	88	1,696	3,452,874	141	1,823	3,923,232
田尻町	10	85	122,336	19	220	688,436
岬町	27	525	970,265	36	504	916,015
太子町	34	427	697,078	55	466	782,900
河内南町	51	849	2,181,629	63	791	1,518,906
千早赤阪村	27	409	1,073,343	43	498	1,247,906
美原町	326	7,878	19,050,918	-	-	-

(注) 平成17年の数値は「工業統計調査結果速報」であり、追って公表される「大阪の工業」の数値と誤差が生じることがあります。

資料: 工業統計調査

第 5 章 商 業

1. 商業の推移

年 次	総 数			卸 売 業		
	商 店 数	従業者数	年間販売額	商 店 数	従業者数	年間販売額
昭和45年	1,335	3,974	2,082,811	95	750	1,056,491
47年	1,358	3,955	2,391,858	81	602	1,030,584
49年	1,441	4,500	4,415,069	123	875	2,107,470
51年	1,552	4,796	4,984,363	106	722	1,979,530
54年	1,672	5,032	6,392,195	117	691	2,457,111
57年	1,860	5,663	8,787,799	148	925	3,970,845
60年	1,364	4,807	9,267,775	140	942	3,974,853
61年	298	1,027	364,752	—	—	—
63年	1,398	5,750	10,976,868	199	1,325	5,188,170
平成元年	303	1,235	463,201	—	—	—
3年	1,271	5,374	13,974,543	162	1,107	6,068,227
4年	285	1,434	667,332	—	—	—
6年	1,189	5,703	12,271,813	165	1,162	5,021,609
9年	1,137	5,889	13,385,035	147	1,151	5,407,595
14年	1,028	6,185	13,013,093	144	1,153	5,878,521

(注)昭和43年・平成3年・7年は7月1日、45年・54年・57年・63年・平成9年・14年は6月1日、47年～51年・60年は5月1日、61年・元年・4年は10月1日現在で実施した結果である。

2. 飲食店の状況

産 業 分 類	数	商 店					
		計	法人・個人別		来 客 収 容 人		
			法 人	個 人	1 ～ 9 人	10 ～ 19 人	20 ～ 29 人
総	285	45	240	25	93	58	
1 ～ 2人	156	3	153	25	75	36	
3 ～ 4人	59	5	54	—	15	18	
5 ～ 9人	35	8	27	—	3	1	
10 ～ 19人	19	13	6	—	—	2	
20 ～ 29人	10	10	—	—	—	1	
30 ～ 49人	5	5	—	—	—	—	
50 ～ 99人	1	1	—	—	—	—	
100人以上	—	—	—	—	—	—	
食 堂 ・ レ ス ト ラ ン	113	24	89	6	35	19	
一 般 食 堂	58	11	47	5	20	8	
日 本 料 理 店	17	3	14	—	5	2	
西 洋 料 理 店	9	3	6	—	1	1	
中華料理店・その他の東洋料理店	29	7	22	1	9	8	
中 華 そ ば 店	6	3	3	1	2	1	
中 華 料 理 店	13	3	10	—	5	2	
焼 肉 店	10	1	9	—	2	5	
東 洋 料 理 店	—	—	—	—	—	—	
そ ば ・ う ど ん 店	18	6	12	—	7	1	
す し 店	22	5	17	2	9	3	
喫 茶 店	85	4	81	3	26	28	
そ の 他 の 一 般 飲 食 店	47	6	41	14	16	7	
ハンバーガー店	3	3	—	—	—	—	
お好み焼店	38	2	36	12	15	6	
その他の一般飲食	6	1	5	2	1	1	

資料: 商業統計調査

単位:万円

小 売 業			飲 食 店		
商 店 数	従 業 者 数	年 間 販 売 額	商 店 数	従 業 者 数	年 間 販 売 額
1,068	2,658	945,843	172	566	80,477
1,074	2,689	1,263,219	203	664	98,055
1,092	2,932	2,158,882	226	693	148,717
1,157	3,149	2,775,368	289	925	229,465
1,198	3,441	3,659,846	357	900	275,238
1,265	3,739	4,474,454	447	999	342,500
1,224	3,865	5,292,922	—	—	—
—	—	—	298	1,027	364,752
1,199	4,425	5,788,698	—	—	—
—	—	—	303	1,235	463,201
1,109	4,267	7,906,316	—	—	—
—	—	—	285	1,434	667,332
1,024	4,541	7,250,204	—	—	—
990	4,738	7,977,440	—	—	—
884	5,032	7,134,572	—	—	—

平成4年10月1日現在 単位:万円

数			来 客 収 容 人 員 数	従 業 者 数	年 間 販 売 額	年 間 販 売 額	
員 規 模 別						1 店 当 り	従 業 者 1 人 当 り
30 ~ 49 人	50 ~ 99 人	100 人 以 上					
56	37	16	9,965	1,434	667,332	2,342	465
18	2	—	2,734	249	88,417	567	355
19	7	—	1,646	199	87,226	1,478	438
14	12	5	2,792	239	114,543	3,273	479
2	12	3	1,266	261	134,860	7,098	517
2	3	4	852	229	104,266	10,427	455
1	1	3	X	X	X	X	X
—	—	1	X	X	X	X	X
—	—	—	—	—	—	—	—
20	19	14	5,566	657	335,048	2,965	510
7	9	9	3,349	329	136,315	2,350	414
4	3	3	937	124	83,435	4,908	673
1	5	1	479	84	48,360	5,373	576
8	2	1	801	120	66,938	2,308	558
1	1	—	157	30	15,953	2,659	532
5	—	1	389	59	28,875	2,221	489
2	1	—	255	31	22,110	2,211	713
—	—	—	—	—	—	—	—
4	6	—	581	122	37,476	2,082	307
3	4	1	657	155	154,848	7,039	999
23	5	—	2,131	242	67,483	794	279
6	3	1	1,030	258	72,477	1,542	281
2	—	1	236	121	32,985	10,995	273
3	2	—	634	102	24,368	641	239
1	1	—	160	35	15,124	2,521	432

3. 商業の状況

産 業 分 類	商 店 数			従業者数
	計	法 人	個 人	
総 数	1,028	363	665	6,313
1～2人	492	52	440	843
3～4人	220	74	146	773
5～9人	160	107	53	1,036
10～19人	96	77	19	1,259
20～29人	31	25	6	715
30～49人	18	17	1	715
50～99人	9	9	—	537
100人以上	2	2	—	X
卸 売 業 計	144	96	48	1,188
49 各種商品卸売業	—	—	—	—
50 繊維・衣服等卸売業	10	7	3	48
501 繊維製品	—	—	—	—
502 衣服・身の回り品	10	7	3	48
51 飲食料品卸売業	27	17	10	377
511 農畜産物・水産物	12	7	5	137
512 食料・飲料	15	10	5	240
52 建築材料・鉱物材料等卸売業	45	34	11	376
521 建築材料	15	14	1	132
522 化学製品	7	6	1	54
523 鉱物・金属材料	12	10	2	104
524 再生資源	11	4	7	86
53 機械器具卸売業	36	25	11	253
531 一般機械器具	13	8	5	61
532 自動車	10	8	2	128
533 電気機械器具	12	8	4	61
539 その他の機械器具	1	1	—	X
54 その他の卸売業	26	13	13	134
541 家具・建具・じゅう器等	4	3	1	17
542 医薬品・化粧品等	10	7	3	62
549 他に分類されない卸売業	12	3	9	55

資料: 商業統計調査

平成14年6月1日現在

年間販売額	その他の 収入額	商品手持額	売場面積	年間販売額		産業 分類
				1店当り	従業者 1人当り	
万円	万円	万円	m ²	万円	万円	
13,013,093	458,498	1,026,298	86,819	12,659	2,061	
645,848	15,984	96,563	14,750	1,313	766	
1,129,090	24,605	138,624	10,931	5,132	1,461	
2,349,316	63,515	285,187	15,920	14,683	2,268	
2,975,494	133,648	241,100	12,293	30,995	2,363	
1,764,108	105,514	51,815	1,209	56,907	2,467	
2,044,673	93,626	31,188	4,501	113,593	2,860	
1,324,481	21,606	126,595	14,991	147,165	2,466	
X	—	X	X	X	X	
5,878,521	62,766	297,242	—	40,823	4,948	
—	—	—	—	—	—	49
182,974	700	16,370	—	18,297	3,812	50
—	—	—	—	—	—	501
182,974	700	16,370	—	18,297	3,812	502
2,230,752	5,477	23,128	—	82,620	5,917	51
420,635	—	3,684	—	35,053	3,070	511
1,810,117	5,477	19,444	—	120,674	7,542	512
1,579,464	15,701	85,312	—	35,099	4,201	52
557,115	7,568	45,869	—	37,141	4,221	521
363,537	1,093	4,192	—	51,934	6,732	522
571,413	5540	33,785	—	47,618	5,494	523
87,399	1,500	1,466	—	7,945	1,016	524
1,316,384	33,595	124,008	—	36,566	5,203	53
308,353	1,051	68,656	—	23,719	5,055	531
X	32,331	X	—	X	X	532
315,654	213	8,691	—	26,305	5,175	533
X	—	X	—	X	X	539
568,947	7,293	48,424	—	21,883	4,246	54
28,675	780	8,010	—	7,169	1,687	541
458,021	6,373	20,860	—	45,802	7,387	542
82,251	140	19,554	—	6,854	1,495	549

3. 商業の状況(つづき)

産 業 分 類	商 店 数			従業者数
	計	法 人	個 人	
	店			人
小 売 業 計	884	267	617	5,125
55 各種商品小売業	4	3	1	334
551 百貨店・総合スーパー	1	1	—	X
559 その他の各種商品	3	2	1	X
56 織物・衣服・身の回り品小売業	135	38	97	392
561 呉服・服地・寝具	23	5	18	59
562 男子服	22	9	13	76
563 婦人・子供服	68	19	49	190
564 靴・履物	7	3	4	37
569 その他の織物・衣服等	15	2	13	30
57 飲食物品小売業	328	70	258	1,985
571 各種食料品	15	7	8	412
572 酒	45	3	42	113
573 食肉	22	5	17	119
574 鮮魚	17	—	17	49
575 野菜・果実	22	3	19	77
576 菓子・パン	55	18	37	254
577 米穀類	29	5	24	66
579 その他の飲食物品	123	29	94	895
58 自動車・自転車小売業	64	33	31	391
581 自動車	55	32	23	377
582 自転車	9	1	8	14
59 家具・じゅう器等小売業	76	31	45	459
591 家具・建具等	21	7	14	169
592 機械器具	39	15	24	224
599 その他のじゅう器	16	9	7	66
60 その他の小売業	277	92	185	1,564
601 医薬品・化粧品	46	15	31	158
602 農耕用品	5	—	5	15
603 燃料	46	25	21	318
604 書籍・文房具	51	21	30	608
605 スポーツ用品・がん具等	18	8	10	132
606 写真機・写真材料	5	2	3	23
607 時計・眼鏡・光学機械	12	8	4	48
609 他に分類されない	94	13	81	262

資料:商業統計調査

平成14年6月1日現在

年間販売額	その他の 収入額	商品手持額	売場面積	年間販売額		産業 分類
				1店当り	従業者 1人当り	
万円	万円	万円	m ²	万円	万円	
7,134,572	395,732	729,056	86,819	8,071	1,392	
659,825	—	53,744	10,487	164,956	1,976	55
X	—	X	X	X	X	551
X	—	X	X	X	X	
308,879	837	92,923	11,450	2,288	788	56
44,098	550	18,653	1,140	1,917	747	561
76,948	11	23,771	2,624	3,498	1,012	562
158,945	223	41,123	5,899	2,337	837	563
22,968	23	7,585	1,098	3,281	621	564
5,920	30	1,791	689	395	197	569
2,027,385	12,064	67,423	20,268	6,181	1,021	57
655,083	984	18,881	6,593	43,672	1,590	571
109,698	4,248	17,786	1,924	2,438	971	572
111,134	—	1,486	591	5,052	934	573
35,603	—	400	486	2,094	727	574
70,196	155	1,547	865	3,191	912	575
128,786	571	4,093	2,503	2,342	507	576
58,160	708	4,657	962	2,006	881	577
858,725	5,398	18,573	6,344	6,982	959	579
1,354,997	269,905	84,757	1,632	21,172	3,465	58
1,337,573	267,795	83,925	1,231	24,320	3,548	581
17,424	2,110	832	401	1,936	1,245	582
840,895	14,464	180,976	18,288	11,064	1,832	59
200,511	61	47,766	8,140	9,548	1,186	591
576,343	13,900	110,579	7,469	14,778	2,573	592
64,041	503	22,631	2,679	4,003	970	599
1,942,591	98,462	249,233	24,694	7,013	1,242	60
196,933	6,918	40,217	3,284	4,281	1,246	601
14,964	319	2,376	454	2,993	998	602
729,904	13,246	14,400	907	15,867	2,295	603
391,695	72,025	54,846	5,607	7,680	644	604
208,162	752	46,068	7,110	11,565	1,577	605
15,140	2,160	2,999	188	3,028	658	606
29,446	—	15,270	1,254	2,454	613	607
356,347	3,042	73,057	5,890	3,791	1,360	609

第 6 章 金 融

1. 中小企業年別融資斡旋状況

単位:万円

年 次	総 数		市 の 制 度		大阪府の制度融資で市商工課を窓口としたもの	
			貝塚市中小企業事業資金融資		大阪府中小企業事業資金	
	件数	金額	件数	金額	件数	金額
平成 13年	190	207,202	27	5,780	163	201,422
14年	167	164,256	12	3,200	155	161,056
15年	56	55,662	3	1,000	53	54,662
16年	38	23,828	5	1,300	33	22,528
17年	38	25,831	9	1,580	29	24,251

資料:商工課

2. 中小企業制度別融資斡旋状況

単位:万円

年 次	総 数		貝 塚 市		大阪府の制度融資で市商工課を窓口とするもの 大阪府中小企業事業資金融資			
			中小企業事業資金融資		一 般 資 金		小 規 模 資 金	
	件数	金額	件数	金額	件数	金額	件数	金額
平成 13年申込	190	207,202	27	5,780	53	81,709	81	44,923
決定	—	—	16	3,180	—	—	—	—
14年申込	167	164,256	12	3,200	45	56,598	62	34,078
決定	—	—	5	1,500	—	—	—	—
15年申込	56	55,662	3	1,000	9	18,448	36	16,714
決定	—	—	3	900	—	—	—	—
16年申込	38	23,828	5	1,300	7	4,110	21	10,418
決定	—	—	4	1,150	—	—	—	—
17年申込	38	24,831	9	1,580	4	4,250	20	13,031
決定	—	—	8	1,380	—	—	—	—

単位:万円

年 次	大阪府の制度融資で市商工課を窓口とするもの 大阪府中小企業事業資金融資					
	開 業 資 金		ステップアップ資金		経 営 安 定 資 金	
	件数	金額	件数	金額	件数	金額
13年申込	0	0	16	39,990	13	34,800
決定	—	—	—	—	—	—
14年申込	2	1,350	34	48,930	12	20,100
決定	—	—	—	—	—	—
15年申込	1	1,500	4	10,500	3	7,500
決定	—	—	—	—	—	—
16年申込	—	—	5	8,000	—	—
決定	—	—	—	—	—	—
17年申込	2	1,300	2	4,200	1	470
決定	—	—	—	—	—	—

大阪府の制度融資決定については、大阪府個人情報保護条例の関係上、把握できません。

資料:商工課

第 7 章 電気・ガス・上水道

1. 電 気

(1) 電灯・電力消費量

需要口数：各年度末

消費量：各年度中（単位：口・千kWh）

年 度	需 用 口 数				消 費 量 (千kWh)			
	総 数	電 灯	電 力	そ の 他	総 数	電 灯	電 力	そ の 他
平成13年度	50,304	44,888	5,206	210	594,804	175,634	418,432	738
14年度	50,537	45,299	5,101	207	603,306	179,478	423,337	491
15年度	50,902	45,705	5,003	194	601,500	175,729	425,232	539
16年度	51,431	46,409	—	—	632,423	185,442	—	—
17年度	51,937	47,039	—	—	646,634	193,607	—	—

電灯とは、一般家庭用、街路灯、防犯用をいう。

電力とは、工場動力用を主とするもの（業務用を含む）をいう。

その他とは、臨時的なもの（温水器、特別深夜電力、農事用電力）をいう。

資料：関西電力（株）

2. ガ ス

(1) ガス需要戸数（都市ガス）

各年度末現在（単位：戸）

年 度	総 数	家 庭 用	医 療 用	商 業 用	工 業 用	公 用	そ の 他
平成13年度	21,393	20,486	88	555	136	128	—
14年度	21,930	21,008	91	565	135	131	—
15年度	22,279	21,346	93	571	133	136	—
16年度	22,635	21,693	93	573	138	138	—
17年度	23,088	22,161	82	565	138	142	—

資料：大阪ガス（株）

(2) ガス需要量（都市ガス）

（単位：百万kcal）

年 度	総 数	家 庭 用	医 療 用	商 業 用	工 業 用	公 用	そ の 他
平成13年度	338,559	83,288	14,768	27,862	208,792	3,849	—
14年度	377,311	85,770	16,550	28,620	242,610	3,762	—
15年度	394,200	86,502	15,306	29,673	258,975	3,744	—
16年度	423,943	85,242	16,749	29,793	288,262	3,897	—
17年度	439,358	88,773	17,615	34,661	294,145	4,165	—

資料：大阪ガス（株）

3. 上水道

(1) 給水普及状況

人口～給水栓数 各年12月31日現在
有収水量:各年中 (単位:戸・%・m³)

年次	人口	給水人口	給水世帯数	普及率	給水栓数	有収水量
平成13年	88,959	88,678	31,728	99.7%	34,176	10,957,495
14年	89,368	89,112	32,353	99.7%	34,834	10,790,688
15年	89,872	89,624	32,908	99.7%	35,358	10,601,846
16年	90,141	89,868	33,319	99.7%	35,615	10,716,614
17年	90,518	90,246	33,941	99.7%	36,182	10,590,032

資料:水道部総務課

(2) 水源別配水量

(単位:m³・%)

年次	配水量	自己水	府営水			府営水 依存率
			総数	東山	三ヶ山	
平成13年	11,725,163	5,736,323	5,988,840	3,642,700	2,346,140	51.1%
14年	11,704,523	5,749,223	5,955,300	3,615,910	2,339,390	50.9%
15年	11,562,416	5,628,046	5,934,370	3,654,230	2,280,140	51.3%
16年	11,492,822	5,656,632	5,836,190	3,678,860	2,157,330	50.8%
17年	11,523,309	5,731,480	5,791,829	3,610,859	2,180,970	50.3%

資料:水道部総務課

第 8 章 建 設

1. 都市計画用途地域の状況

総面積	市街化区域	市街化調整区	総 数		第1種低層住居専用地域	
			面積	全体に対する率(%)	面積	全体に対する率(%)
4,398	1,663	2,735	1,663	37.8	62	1.4

平成17年12月末現在 単位:ha

第1種中高層住居専用地域		準住居地域		第2種中高層住居専用地域	
面積	全体に対する率(%)	面積	全体に対する率(%)	面積	全体に対する率(%)
309	7.0	11	0.3	30	0.7

第1種住居地域		第2種住居地域		近隣商業地域		商業地域	
面積	全体に対する率(%)	面積	全体に対する率(%)	面積	全体に対する率(%)	面積	全体に対する率(%)
596	13.6	15	0.3	44	1.0	10	0.2

平成17年12月末現在 単位:ha

準工業地域		工業地域		工業専用地域	
面積	全体に対する率(%)	面積	全体に対する率(%)	面積	全体に対する率(%)
372	8.5	183	4.2	31	0.7

資料:都市計画課

2. 道路及び橋梁の状況

年度別	道				路					
	道路延長				道路面積	舗装率				
	総延長	国道	府県道	市道		総延長	国道	府県道	市道	
平成13年度	281,487	9,201	38,765	233,521	2,233,503	97.6	100	100	97.2	
14年度	281,064	9,201	37,962	233,901	2,235,509	97.9	100	100	97.5	
15年度	283,431	9,201	37,962	236,268	2,261,028	98.4	100	100	98.1	
16年度	286,988	9,201	37,962	239,825	2,292,603	98.4	100	100	98.2	
17年度	294,036	9,201	37,962	246,873	2,350,789	98.4	100	100	98.1	

資料:道路公園課

各年3月末現在 単位:m・m²・%

橋		梁					
総数		国道		府県道		市道	
個数	延長	個数	延長	個数	延長	個数	延長
159	4,246	7	624	37	1,986	115	1,636
158	4,431	7	813	37	1,985	114	1,633
160	4,432	7	813	37	1,980	116	1,639
161	4,469	7	813	37	1,980	117	1,676
164	4,480	7	813	37	1,980	120	1,687

3. 公園の設置の状況

各年3月末現在 単位:㎡

年 度 別	総 数		都 市 公 園							
			住区基幹公園		都市基幹公園		その他の公園		児 童 公 園	
	園 数	面 積	園 数	面 積	園 数	面 積	園 数	面 積	園 数	面 積
平成13年度	129	549,413	4	88,800	1	400,000	8	18,300	116	42,313
14年度	129	556,751	4	88,800	1	400,000	8	18,300	116	42,313
15年度	140	559,184	5	91,628	1	400,000	10	22,066	124	43,057
16年度	147	643,424	5	91,628	1	400,000	17	108,739	124	43,057
17年度	148	648,213	5	91,628	1	400,000	18	113,528	124	43,057

資料:道路公園課

4. 下水道の状況

各年3月末現在 単位:ha・m・人

年 度 別	全 体 計 画				施 行 済			
	事 業 量		処 理 能 力		事 業 量		処 理 能 力	
	排 水 面 積	管 延 長	人 口	人 口	排 水 面 積	管 延 長	人 口	人 口
平成13年度	1,663	440,250	94,900	94,900	549	114,036	26,156	26,156
14年度	1,663	440,250	94,900	94,900	606	121,795	29,472	29,472
15年度	1,663	440,250	95,700	95,700	616	128,513	31,500	31,500
16年度	1,663	440,250	95,700	95,700	663	146,913	32,580	32,580
17年度	1,663	440,250	100,700	100,700	733	152,395	34,948	34,948

資料:下水道管理課

5. 府営住宅等管理戸数

各年3月末現在

年 度	総 数	大 阪 府			大阪府住宅供給公社	雇用振興協会
		府 営 住 宅	厚 生 年 金 住 宅	—	賃 貸 住 宅	雇用促進住宅
平成13年度	4,195	3,845	—	—	200	150
14年度	4,349	3,999	—	—	200	150
15年度	4,452	3,999	—	—	303	150
16年度	4,452	3,999	—	—	303	150
17年度	4,353	4,003	—	—	200	150

資料:建築住宅課

6. 市営住宅管理戸数

各年3月末現在

年 度	総 数	公 営 住 宅					市単費 住 宅	改 良 住 宅
		総 数	木 造	準 耐	中 耐	高 層		
平成13年度	1,322	966	402	138	389	37	21	335
14年度	1,318	962	398	138	389	37	21	335
15年度	1,315	959	395	138	389	37	21	335
16年度	1,313	957	393	138	389	37	21	335
17年度	1,313	957	393	138	389	37	21	335

(注1) 中耐: 中層耐火構造住宅 準耐: 準耐火構造住宅

資料: 建築住宅課

7. 自然遊学館入館者数

各年3月末現在 単位: 人

平 成 1 4 年 度	平 成 1 5 年 度	平 成 1 6 年 度	平 成 1 7 年 度	平 成 1 8 年 度
63,330	74,083	65,904	68,884	48,250

(注1) 平成18年度は4月から10月までの数値

資料: 自然遊学館

第9章 物価・消費

1. 消費者物価指数の推移(大阪市)

年 月	中 分													
	総	食												
	合	料	穀	魚	肉	乳	野	果	油	菓	調	飲	酒	外
	料	類	介	類	類	卵	菜	物	脂	子	理	料	類	食
	合	類	類	類	類	類	藻	物	料	類	品	料	類	食
ウエイト	10000	2828	264	265	254	117	327	96	110	222	342	145	129	556
平成14年平均	101.5	99.8	102.5	103.0	89.7	99.5	99.8	101.2	105.9	97.0	100.7	106.3	100.2	100.2
平成15年平均	101.2	99.7	104.5	101.7	90.4	99.0	100.8	100.5	102.8	96.9	99.5	104.0	101.6	99.9
平成16年平均	101.0	101.2	106.8	99.5	97.9	99.0	105.5	103.4	101.3	99.0	98.8	101.5	100.4	101.3
平成17年平均	100.0	100.0	100.0	100.0	100.0	100.0	100.0	100.0	100.0	100.0	100.0	100.0	100.0	100.0
平成18年平均	100.1	101.0	98.2	102.8	102.2	98.6	102.4	106.3	100.0	101.0	100.9	98.7	98.2	101.0
平成18年1月	100.0	101.6	98.4	100.3	102.0	95.2	112.5	96.0	100.5	100.3	100.5	99.4	99.5	102.1
2月	99.5	100.7	98.6	102.1	102.2	97.9	103.5	102.6	100.6	100.6	100.5	100.0	99.5	99.9
3月	99.6	99.7	98.0	101.1	102.2	97.5	97.8	94.7	99.3	100.9	101.7	99.2	99.2	99.9
4月	99.7	100.0	98.0	105.0	101.6	98.8	100.7	90.6	98.9	100.7	101.5	98.4	98.1	99.2
5月	100.4	101.5	98.0	105.2	101.5	99.9	105.2	107.4	99.1	100.7	101.0	98.0	97.7	101.4
6月	100.3	101.2	97.9	102.3	101.6	98.8	102.8	113.0	99.5	100.7	101.6	99.3	97.7	101.4
7月	99.8	100.2	98.1	102.1	101.4	98.3	98.7	102.5	100.2	100.9	100.7	97.9	97.5	101.4
8月	100.5	102.5	98.6	104.6	103.0	97.9	112.6	108.7	99.4	101.1	100.8	97.9	98.2	101.4
9月	100.7	102.0	98.4	103.8	102.6	99.0	105.5	118.9	100.8	101.5	100.6	97.9	98.1	101.4
10月	100.4	101.3	98.2	102.8	102.4	99.9	101.7	115.6	100.8	101.8	100.2	99.0	97.8	101.4
11月	100.0	100.2	98.4	101.9	102.8	99.6	93.0	109.4	101.1	101.4	101.2	98.7	97.7	101.5
12月	100.1	100.5	98.3	102.8	103.1	100.6	94.3	115.6	100.0	101.4	100.3	98.2	97.8	101.4

対前年上昇率(%)

平成14年平均	-0.8	-0.8	-0.8	-2.0	1.4	-0.9	-3.5	-1.2	-1.5	-2.3	-1.0	-1.1	-0.3	1.1
平成15年平均	-0.3	-0.1	1.9	-1.2	0.9	-0.5	1.0	-0.6	-2.9	-0.1	-1.2	-2.1	1.4	-0.3
平成16年平均	-0.2	1.5	2.2	-2.2	8.3	0.0	4.7	2.9	-1.5	2.1	-0.7	-2.4	-1.2	1.4
平成17年平均	-1.0	-1.2	-6.4	0.5	2.1	1.0	-5.2	-3.3	-1.3	1.0	1.3	-1.5	-0.4	-1.3
平成18年平均	0.1	1.0	-1.8	2.8	2.2	-1.4	2.4	6.3	0.0	1.0	0.9	-1.3	-1.8	1.0

資料:大阪府企画調整部統計課「消費者物価指数」

平成17年=100

類															年 月
住居	家賃	設備修繕・維持	光熱・水道	電代	ガス代	他の光熱	上下水道料	家具・家事用品	家庭用耐久財	室内装備品	寝具類	家事雑貨	家事用消耗品	家事サービス	
															2148
103.8	103.8	####	101.7	####	100.2	79.4	97.1	109.5	117.9	107.0	105.2	106.7	105.9	100.0	14年
102.3	102.4	####	100.4	####	99.0	82.2	99.3	106.4	110.8	105.7	103.2	106.0	103.7	100.0	15年
101.1	101.1	####	100.4	####	98.3	84.8	100.0	102.8	104.3	101.7	102.1	102.0	102.9	100.0	16年
100.0	100.0	####	100.0	####	100.0	100.0	100.0	100.0	100.0	100.0	100.0	100.0	100.0	100.0	17年
100.1	100.1	99.5	101.4	98.7	104.9	130.2	100.0	97.3	94.1	99.2	101.7	97.2	99.6	100.0	18年
100.4	100.4	99.6	101.5	####	103.0	125.2	100.0	97.8	95.2	100.7	100.2	96.9	100.3	100.0	18.1
100.0	100.0	99.6	101.6	####	103.0	129.2	100.0	97.6	93.6	100.6	100.8	98.1	100.6	100.0	2
100.0	100.0	99.7	101.6	####	103.1	127.0	100.0	98.1	95.3	100.8	100.6	98.0	100.3	100.0	3
99.6	99.6	99.7	101.2	98.1	105.3	128.6	100.0	98.1	95.3	100.5	101.0	98.1	100.1	100.0	4
100.2	100.2	99.8	101.2	98.1	105.3	129.1	100.0	98.1	95.8	100.2	102.4	97.2	100.1	100.0	5
100.2	100.3	99.8	101.2	98.1	105.3	129.8	100.0	97.2	93.2	99.4	102.3	97.7	99.7	100.0	6
100.1	100.1	99.5	101.6	98.1	106.5	129.8	100.0	97.0	93.5	98.7	102.4	97.7	98.9	100.0	7
100.1	100.2	99.6	101.7	98.1	106.5	134.1	100.0	96.5	92.2	98.1	102.0	97.9	98.8	100.0	8
100.3	100.3	99.8	101.7	98.1	106.5	137.1	100.0	96.8	93.6	97.2	102.0	97.0	99.2	100.0	9
100.2	100.3	99.4	101.5	98.1	106.0	135.3	100.0	96.2	92.2	98.1	102.4	96.7	98.4	100.0	10
100.0	100.1	99.0	100.9	98.1	104.4	130.4	100.0	96.8	94.7	97.8	102.2	95.6	98.4	100.0	11
99.9	100.0	99.0	100.9	98.1	104.3	127.1	100.0	97.1	94.6	98.3	102.1	95.9	99.8	100.0	12

対前年上昇率(%)

-1.0	-0.7	-2.8	-1.0	-1.0	-2.9	-5.8	2.1	-2.8	-5.7	-1.2	-2.7	-0.6	-1.6	0.0	14年
-1.4	-1.4	-1.7	-1.3	-2.8	-1.2	3.5	2.2	-2.9	-6.0	-1.2	-1.9	-0.7	-2.1	0.0	15年
-1.1	-1.2	-0.7	0.0	0.1	-0.7	3.2	0.7	-3.4	-5.9	-3.8	-1.1	-3.7	-0.7	0.0	16年
-1.1	-1.1	-0.4	-0.4	-2.5	1.7	17.9	0.0	-2.7	-4.1	-1.7	-2.0	-2.0	-2.8	0.0	17年
0.1	0.1	-0.5	1.4	-1.3	4.9	30.2	0.0	-2.7	-5.9	-0.8	1.7	-2.8	-0.4	0.0	18年

1. 消費者物価指数の推移(大阪市)(つづき)

年 月	中											分				交 通 ・ 通 信	交 通
	被 服 及 び 履 物	衣			シャツ・セーター・下着類			履 物 類	他 の 被 服	被 服 関 連 サ ー ビ ス	保 健 医 療	医 薬 保 持 用 品 ・ 器 具	保 健 医 療 サ ー ビ ス				
		料	和 服	洋 服	シ ャ ツ ・ セ ー タ ー ・ 下 着 類	シ ャ ツ ・ セ ー タ ー 類	下 着 類										
ウ エ イ ト	433	202	20	182	121	82	40	49	35	26	466	111	78	277	1100	264	
平成14年平均	100.6	99.8	100.9	99.6	100.2	101.5	97.4	104.9	100.6	100.1	98.2	103.2	115.3	91.7	103.2	100.0	
平成15年平均	101.5	100.5	98.0	100.7	102.1	103.0	99.8	105.6	103.2	99.3	100.9	101.7	108.1	98.7	102.9	99.9	
平成16年平均	99.6	99.6	98.6	99.7	98.5	97.5	100.3	101.3	102.0	99.3	100.4	100.1	103.5	99.8	102.3	100.0	
平成17年平均	100.0	100.0	100.0	100.0	100.0	100.0	100.0	100.0	100.0	100.0	100.0	100.0	100.0	100.0	100.0	100.0	
平成18年平均	100.4	100.2	103.2	99.8	100.7	100.7	100.7	97.3	103.5	101.6	98.6	98.0	96.4	99.5	99.3	99.8	
平成18年1月	92.1	88.4	102.2	86.9	94.6	92.5	99.0	95.5	94.6	100.1	99.6	99.4	98.3	100.0	99.0	99.9	
2月	90.8	86.2	100.6	84.6	92.3	89.2	98.9	95.8	98.2	100.5	99.6	99.5	98.2	100.0	98.8	99.4	
3月	98.3	98.7	103.5	98.2	95.4	92.9	100.8	96.1	106.7	101.9	99.1	98.5	96.6	100.0	99.0	100.3	
4月	102.1	101.7	103.5	101.5	104.1	105.6	100.8	96.4	105.8	101.9	98.3	98.5	96.3	98.7	98.9	99.9	
5月	102.8	102.8	103.5	102.7	104.3	105.9	100.8	96.7	107.0	101.9	97.9	97.5	95.4	98.7	99.3	99.9	
6月	102.5	102.2	103.5	102.1	104.3	106.0	100.8	96.8	106.0	101.9	98.0	97.8	95.6	98.7	99.3	99.4	
7月	97.5	96.0	103.5	95.1	99.0	97.9	101.2	98.7	96.5	101.8	97.9	97.7	95.5	98.7	99.4	100.1	
8月	95.6	93.7	103.5	92.6	95.8	93.3	100.9	97.6	98.1	101.8	98.0	97.4	96.2	98.7	100.1	100.7	
9月	105.0	107.5	103.5	108.0	103.9	105.3	100.9	98.1	105.9	101.8	98.1	97.4	96.8	98.7	99.8	99.5	
10月	105.8	108.6	103.5	109.2	104.5	106.0	101.5	98.6	107.0	101.8	98.8	97.4	95.5	100.3	99.7	99.4	
11月	105.8	108.2	103.5	108.7	104.8	106.4	101.5	98.6	108.8	101.8	99.1	97.5	95.5	100.7	99.3	99.4	
12月	105.9	108.0	103.5	108.5	105.5	107.6	101.4	98.6	107.7	102.5	99.2	97.6	96.3	100.7	99.2	99.8	

対前年上昇率(%)

平成14年平均	0.6	0.1	-2.4	0.3	1.7	2.1	0.7	2.7	1.8	-1.3	-0.9	-0.4	-2.9	-0.7	-0.7	-0.2
平成15年平均	0.9	0.7	-2.9	1.1	1.8	1.5	2.4	0.7	2.6	-0.8	2.7	-1.5	-6.3	7.6	-0.2	-0.1
平成16年平均	-1.9	-0.9	0.7	-1.0	-3.5	-5.4	0.5	-4.0	-1.1	0.0	-0.5	-1.5	-4.3	1.1	-0.6	0.1
平成17年平均	0.4	0.4	1.4	0.3	1.6	2.6	-0.3	-1.3	-1.9	0.7	-0.4	-0.1	-3.4	0.2	-2.3	0.0
平成18年平均	0.4	0.2	3.2	-0.2	0.7	0.7	0.7	-2.7	3.5	1.6	-1.4	-2.0	-3.6	-0.5	-0.7	-0.2

資料:大阪府企画調整部統計課「消費者物価指数」

平成17年=100

類																年 月		
自動車等 関係費	通 信	教 育				教 養 娯 楽					諸 雑 費	理 美 容 サ ー ビ ス					身 の 回 り 用 品	た ば こ
		授 業 料 等	教科書・学 習参考教材	補 習 教 育	教 養 娯 楽 用 耐 久 財	教 養 娯 楽 用 品	書籍・他 の印刷物	教 養 娯 楽 サ ー ビ ス	理 美 容 サ ー ビ ス	理 美 容 用 品		理 美 容 サ ー ビ ス	理 美 容 用 品	理 美 容 サ ー ビ ス	理 美 容 用 品			
472	364	416	298	7	111	1018	116	199	161	543	589	130	137	79	64	179	ウエイト	
102.0	109.2	97.0	98.0	101.0	94.3	102.9	148.9	105.4	99.1	99.9	97.7	101.0	102.5	90.6	92.4	99.1	14年	
101.4	109.1	97.7	99.1	100.5	94.1	102.1	129.3	103.1	99.2	100.6	99.5	101.2	101.1	98.1	96.2	98.8	15年	
100.9	107.9	98.1	99.6	100.1	94.0	100.9	113.3	101.4	99.7	100.2	99.8	99.8	100.5	99.0	100.0	98.8	16年	
100.0	100.0	100.0	100.0	100.0	100.0	100.0	100.0	100.0	100.0	100.0	100.0	100.0	100.0	100.0	100.0	100.0	17年	
101.2	96.5	100.4	100.0	100.2	101.1	98.2	85.0	97.7	100.4	100.5	101.2	98.1	99.5	108.1	104.6	100.6	18年	
100.2	96.7	100.2	100.1	100.0	100.6	97.9	90.5	98.2	100.4	98.7	101.1	101.0	100.5	104.1	100.0	100.7	18.1	
100.1	96.6	100.2	100.1	100.0	100.6	97.8	89.3	98.5	100.2	98.6	100.1	96.5	100.5	103.8	100.0	100.7	2	
100.2	96.6	100.2	100.1	100.6	100.6	98.4	89.2	99.9	100.2	99.3	99.8	96.5	99.0	104.3	100.0	100.7	3	
100.2	96.5	100.4	100.0	100.2	101.3	98.4	88.6	98.5	100.3	99.8	101.1	101.0	99.6	106.5	100.0	100.5	4	
101.2	96.5	100.4	100.0	100.2	101.3	98.8	88.2	98.9	100.3	100.6	101.4	101.0	99.5	108.9	100.0	100.5	5	
101.3	96.6	100.4	100.0	100.2	101.3	98.5	86.1	97.1	100.5	101.1	101.4	101.0	99.4	108.9	100.0	100.5	6	
101.3	96.6	100.4	100.0	100.2	101.3	98.3	85.1	96.2	100.5	101.2	101.4	96.5	99.5	108.8	109.1	100.5	7	
102.6	96.6	100.4	100.0	100.2	101.3	99.4	83.7	97.4	100.7	103.2	101.3	96.5	99.2	108.6	109.1	100.5	8	
102.6	96.5	100.4	100.0	100.2	101.3	98.3	81.5	98.2	100.3	101.4	101.4	96.5	99.1	109.6	109.1	100.5	9	
102.3	96.3	100.4	100.0	100.2	101.3	97.7	80.5	95.5	100.5	101.4	101.0	93.9	98.9	110.6	109.1	100.5	10	
101.6	96.4	100.4	100.0	100.2	101.3	97.3	79.6	96.7	100.4	100.3	102.1	98.4	98.9	111.5	109.1	100.5	11	
101.1	96.4	100.4	100.0	100.2	101.3	97.4	77.4	97.7	100.7	100.5	102.2	98.4	99.3	111.5	109.1	100.5	12	

対前年上昇率(%)

-0.2	-1.7	1.1	1.6	1.1	0.0	-1.9	-15.4	-2.4	0.1	-0.6	0.4	0.0	-0.3	2.9	0.0	-0.7	14年
-0.6	-0.1	0.8	1.2	-0.5	-0.2	-0.7	-13.1	-2.2	0.1	0.7	1.8	0.2	-1.3	8.3	4.1	-0.3	15年
-0.5	-1.1	0.4	0.5	-0.4	-0.1	-1.3	-12.4	-1.7	0.5	-0.4	0.3	-1.4	-0.6	0.9	3.9	0.0	16年
-0.9	-7.3	1.9	0.4	-0.1	6.4	-0.8	-11.8	-1.4	0.3	-0.2	0.2	0.2	-0.5	1.0	0.0	1.3	17年
1.2	-3.5	0.4	0.0	0.2	1.1	-1.8	-15.0	-2.3	0.4	0.5	1.2	-1.9	-0.5	8.1	4.6	0.6	18年

1. 消費者物価指数の推移(大阪市)(つづき)

年 月	中				分						類				
	生 鮮 食 品	生 鮮 魚 介	生 鮮 野 菜	生 鮮 果 物	生 鮮 食 品 を 除 く 総 合	生 鮮 食 品 を 除 く 食 料	持 家 の 帰 属 家 賃 を 除 く 総 合	持 家 の 帰 属 家 賃 を 除 く 住 居	持 家 の 帰 属 家 賃 を 除 く 家 賃	持 家 の 帰 属 家 賃 及 び 生 鮮 食 品 を 除 く 総 合	エ ネ ル ギ	食 料 (酒 類 を 除 く) 及 び エ ネ ル ギ を 除 く 総 合	教 育 関 係 費	教 養 娯 楽 関 係 費	情 報 通 信 関 係 費
ウ エ イ ト	464	167	206	92	9536	2363	8709	856	693	8244	653	6648	486	1138	451
平成14年平均	100.5	102.0	99.1	101.0	101.6	99.7	101.1	102.5	102.3	101.1	-	-	97.5	102.4	-
平成15年平均	102.5	103.0	103.2	100.4	101.1	99.2	100.9	101.6	101.7	100.8	-	-	98.2	101.7	-
平成16年平均	105.1	101.1	109.7	103.5	100.7	100.5	100.9	100.6	100.6	100.6	-	-	98.4	100.7	-
平成17年平均	100.0	100.0	100.0	100.0	100.0	100.0	100.0	100.0	100.0	100.0	100.0	100.0	100.0	100.0	100.0
平成18年平均	104.9	104.4	104.6	106.7	99.9	100.2	100.0	99.5	99.5	99.7	102.6	99.4	100.4	98.4	97.5
平成18年1月	108.2	100.2	120.2	95.9	99.6	100.3	99.9	100.1	100.2	99.4	101.9	99.1	100.3	98.2	97.5
2月	104.3	102.9	106.0	102.8	99.2	100.1	99.4	99.7	99.7	99.1	102.0	98.7	100.2	97.9	97.5
3月	98.2	101.1	97.4	94.5	99.7	100.1	99.5	99.7	99.7	99.6	102.1	99.3	100.2	98.7	97.5
4月	101.4	107.2	101.6	90.2	99.7	99.7	99.7	99.0	98.9	99.6	101.7	99.4	100.4	98.5	97.5
5月	108.3	107.6	109.0	107.8	100.0	100.2	100.4	99.4	99.3	99.9	102.4	99.7	100.4	98.9	97.5
6月	106.4	103.4	105.7	113.6	100.0	100.2	100.2	99.5	99.4	99.9	102.5	99.6	100.4	98.6	97.5
7月	101.1	103.1	98.8	102.7	99.7	100.0	99.6	99.3	99.3	99.6	102.9	99.2	100.4	98.5	97.5
8月	113.6	107.1	120.8	109.2	99.9	100.3	100.5	99.4	99.4	99.7	103.9	99.3	100.4	99.7	97.5
9月	110.5	106.3	109.8	119.9	100.2	100.3	100.7	99.5	99.4	100.1	104.0	99.8	100.5	98.4	97.5
10月	106.7	104.9	103.8	116.7	100.1	100.3	100.4	99.6	99.7	100.0	103.6	99.7	100.4	97.9	97.5
11月	98.7	103.2	89.9	110.2	100.1	100.5	100.0	99.4	99.5	100.0	102.4	99.7	100.5	97.4	97.3
12月	101.8	105.2	92.4	116.8	100.0	100.3	100.1	99.3	99.3	100.0	102.0	99.7	100.5	97.6	97.3

対前年上昇率(%)

平成14年平均	-3.7	-3.4	-5.0	-1.1	-0.6	-0.2	-0.8	-1.9	-1.6	-0.7	-	-	0.9	-1.6	-
平成15年平均	2.0	0.9	4.1	-0.5	-0.5	-0.5	-0.2	-0.9	-0.6	-0.3	-	-	0.7	-0.7	-
平成16年平均	2.6	-1.9	6.3	3.1	-0.4	1.3	0.0	-0.9	-1.0	-0.2	-	-	0.2	-0.9	-
平成17年平均	-4.9	-1.1	-8.9	-3.4	-0.7	-0.5	-0.9	-0.6	-0.6	-0.6	-	-	1.7	-0.7	-
平成18年平均	4.9	4.4	4.6	6.7	-0.1	0.2	0.0	-0.5	-0.5	-0.3	2.6	-0.6	0.4	-1.6	-2.5

資料:大阪府企画調整部統計課「消費者物価指数」

平成17年=100

財	農水畜産物				工業製品				電気・都市ガス・水道	出版物	サービス							年月	
	農水畜産物	生鮮商品	他の農水畜産物	工業製品	食料工業製品	繊維製品	石油製品	他の工業製品			サービス	公共サービス	一般サービス	外食	民営家賃	持家の帰属家賃	他のサービス		
	4795	854	744	109	3144	1458	425	109	1151	629	168	5205	1330	3875	556	509	1291	1520	ウェイト
	101.2	97.0	96.3	102.4	102.3	101.6	101.3	83.9	105.3	102.8	99.2	101.8	100.6	102.1	100.2	102.3	104.8	100.6	14年
	100.7	98.9	97.7	106.7	101.3	100.2	101.7	84.5	103.9	100.9	99.3	101.5	101.8	101.3	99.9	101.7	102.8	100.7	15年
	100.8	103.7	102.2	114.5	100.0	99.6	99.7	89.0	101.6	100.7	99.7	101.1	101.5	100.9	101.3	100.6	101.5	100.3	16年
	100.0	100.0	100.0	100.0	100.0	100.0	100.0	100.0	100.0	100.0	100.0	100.0	100.0	100.0	100.0	100.0	100.0	100.0	17年
	100.2	102.7	103.7	96.5	99.4	99.9	100.4	109.6	97.4	101.0	100.4	100.0	99.8	100.0	101.0	99.5	100.4	99.4	18年
	99.8	104.2	105.2	97.1	98.3	99.9	92.5	103.8	98.0	101.3	100.4	100.1	100.1	100.1	102.1	100.4	100.5	98.9	18.1
	99.4	102.3	103.2	96.4	98.2	100.1	91.1	104.3	97.8	101.3	100.2	99.5	99.9	99.4	99.9	99.8	100.1	98.5	2
	99.5	99.5	99.9	96.6	99.1	100.2	98.3	105.1	97.6	101.3	100.3	99.7	100.1	99.5	99.9	99.9	100.2	98.7	3
	100.0	100.8	101.4	96.4	99.6	100.0	102.1	105.3	97.6	100.8	100.3	99.5	99.7	99.4	99.2	98.7	99.9	99.4	4
	100.8	104.5	105.8	96.3	99.8	99.8	103.0	109.4	97.6	100.8	100.3	100.1	99.7	100.2	101.4	99.3	100.7	99.7	5
	100.5	103.1	104.2	95.9	99.6	100.0	102.6	109.8	97.2	100.8	100.5	100.1	99.6	100.3	101.4	99.3	100.7	99.9	6
	99.5	100.0	100.5	96.8	99.0	99.7	97.5	109.8	97.6	101.3	100.4	100.0	99.7	100.1	101.4	99.2	100.5	99.5	7
	100.8	107.7	109.3	96.8	98.8	99.8	95.4	116.2	97.2	101.3	100.6	100.2	99.8	100.4	101.4	99.3	100.6	100.2	8
	101.4	106.2	107.6	96.7	100.1	99.8	104.8	116.4	97.2	101.3	100.3	100.1	99.6	100.2	101.4	99.4	100.8	99.6	9
	100.8	103.6	104.6	96.6	100.0	99.8	105.7	115.1	96.7	101.1	100.4	100.1	99.9	100.1	101.4	99.8	100.6	99.3	10
	100.0	99.4	99.8	96.5	100.1	100.1	105.8	111.2	96.9	100.5	100.4	100.0	99.9	100.0	101.5	99.5	100.4	99.4	11
	100.2	101.6	102.4	96.2	99.8	99.6	105.9	108.9	96.8	100.5	100.7	100.0	100.0	100.0	101.4	99.3	100.3	99.5	12

対前年上昇率(%)

-1.3	-1.8	-2.0	-0.7	-1.1	-0.9	0.2	-3.2	-2.0	-1.5	0.1	-0.2	-0.4	-0.2	1.1	-1.4	-0.1	-0.3	14年
-0.5	1.9	1.5	4.1	-1.0	-1.3	0.4	0.7	-1.4	-1.8	0.1	-0.3	1.2	-0.8	-0.3	-0.6	-2.0	0.1	15年
0.1	4.8	4.5	7.3	-1.3	-0.6	-2.0	5.3	-2.2	-0.2	0.4	-0.4	-0.3	-0.4	1.4	-1.0	-1.2	-0.4	16年
-0.8	-3.5	-2.1	-12.7	0.0	0.4	0.3	12.4	-1.5	-0.7	0.3	-1.1	-1.5	-0.9	-1.3	-0.6	-1.5	-0.3	17年
0.2	2.7	3.7	-3.5	-0.6	-0.1	0.4	9.6	-2.6	1.0	0.4	0.0	-0.2	0.0	1.0	-0.5	0.4	-0.6	18年

2. たばこ消費状況

単位：本

年次	総本数	成人1人あたり 本数
平成13年度	296,462,930	4,332
14年度	312,958,879	4,544
15年度	235,386,176	3,393
16年度	302,963,084	4,352
17年度	306,288,929	4,370

比率に用いた人口は、各年10月1日現在住民基本台帳人口

資料：課税課

たばこ消費状況の推移

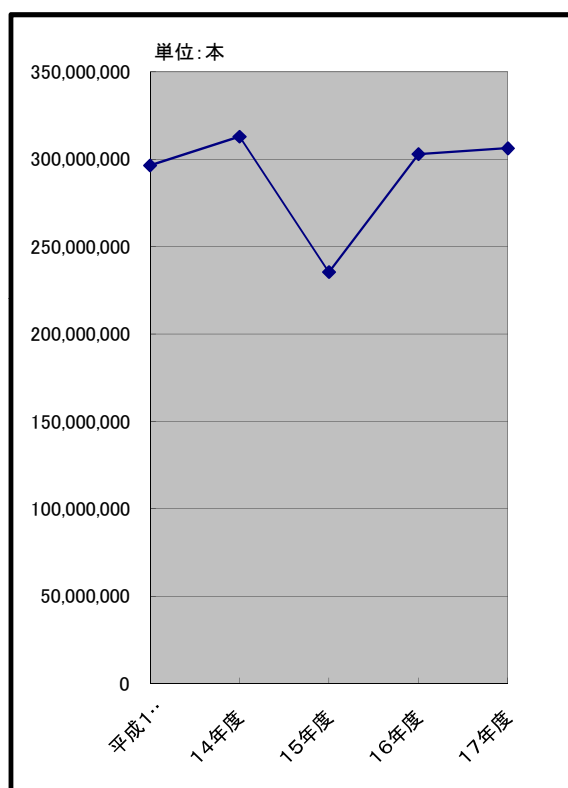

成人1人当りのたばこ消費

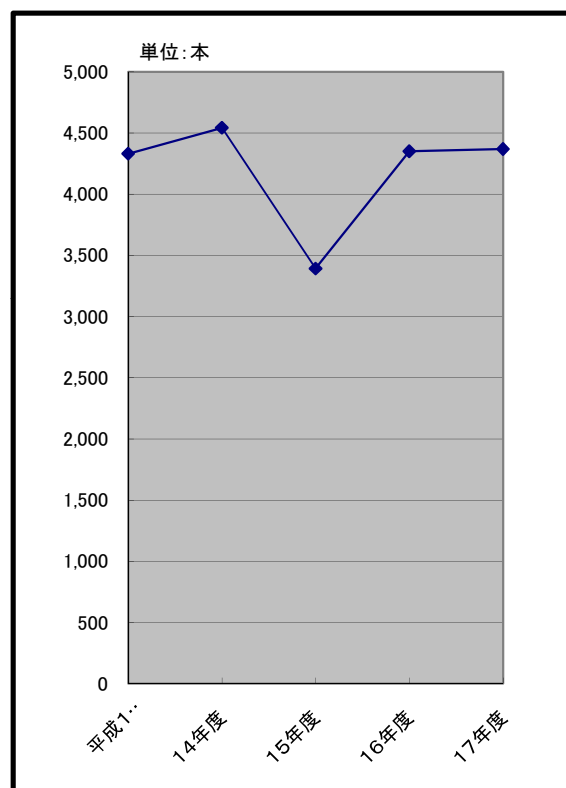

第 10 章 教育・文化・宗教

1. 貝塚市内学校園の在学者の状況

(1) 幼稚園

年次	園数			教員数			職員数		
	総数	公立	私立	総数	公立	私立	総数	公立	私立
13年度	14	9	5	102	41	61	11	—	11
14年度	14	9	5	108	47	61	10	—	10
15年度	14	9	5	110	50	60	11	—	11
16年度	14	9	5	111	54	57	12	—	12
17年度	14	9	5	110	50	60	14	—	14

各年5月1日現在

学級数			園児数			1学級当たり園児数		
総数	公立	私立	総数	公立	私立	総数	公立	私立
66	26	40	1,564	673	891	24	26	22
62	22	40	1,574	674	900	25	31	23
60	22	38	1,528	693	835	25	32	22
61	23	38	1,523	695	828	25	30	22
60	23	37	1,529	723	806	25	31	22

(2) 小学校

年次	学校数	教員数	職員数	学校医 歯科医 薬剤師	学級数	児		
						総数		
						総数	男	女
13年度	10	284	63	54	194	5,910	3,016	2,894
14年度	10	298	60	55	197	5,895	3,023	2,872
15年度	10	307	60	55	197	5,947	3,089	2,858
16年度	10	317	59	55	201	5,939	3,048	2,891
17年度	10	322	58	55	205	6,036	3,113	2,923

資料: 学校基本調査

各年5月1日現在

童数												1学級 当たり 児童数
1年		2年		3年		4年		5年		6年		
男	女	男	女	男	女	男	女	男	女	男	女	
516	526	538	431	482	513	525	437	479	504	476	483	30
488	487	521	518	540	423	480	511	520	433	474	500	30
533	495	485	487	525	505	543	427	477	509	526	435	30
523	486	528	488	468	487	518	496	540	434	471	500	30
528	511	529	493	530	488	469	491	522	502	535	438	29

(3)中 学 校

年 次	学 校 数	教 員 数	職 員 数	学 校 医 菌 科 医 薬 剤 師	学 級 数
13年度	5	171	11	28	76
14年度	5	175	11	27	77
15年度	5	181	13	27	78
16年度	5	182	13	27	79
17年度	5	181	15	27	79

資料:学校基本調査

各年5月1日現在

生 徒 数									1 学 級 当 たり 生 徒 数
総 数			1 年		2 年		3 年		
総 数	男	女	男	女	男	女	男	女	
2,512	1,255	1,257	428	404	393	428	434	425	33
2,536	1,255	1,281	439	441	422	406	394	434	33
2,577	1,288	1,289	424	446	439	440	425	403	33
2,612	1,326	1,286	469	403	432	444	425	439	33
2,634	1,328	1,306	427	458	473	407	428	441	33

(4)高 等 学 校 (定 時 制 含 む)

年 次	学 校 数	教 員 数	生 徒 数		
			総 数	男	女
13年度	2	174	1,947	893	1,054
14年度	2	162	1,863	859	1,004
15年度	2	159	1,898	560	1,038
16年度	2	137	1,857	796	1,061
17年度	2	141	1,799	765	1,034

(5)小・中学校理由別長期欠席児童生徒数

各年5月1日現在

年 次	小 学 校					中 学 校				
	総 数	病 気	経 済 的 理 由	不 登 校	そ の 他	総 数	病 気	経 済 的 理 由	不 登 校	そ の 他
13年度	80	35	—	42	3	113	16	—	97	—
14年度	63	29	—	33	1	137	5	—	132	—
15年度	55	17	—	30	8	151	18	—	130	3
16年度	46	18	—	15	13	134	13	1	118	2
17年度	54	21	—	29	4	150	21	—	126	3

資料:学校基本調査

2. 中・高等学校卒業者の進路・産業別就職状況

(1) 進路状況

平成18年5月1日現在

進路区分	中学校			高等学校		
	総数	男	女	総数	男	女
卒業者総数	868	425	443	573	249	324
進学者	849	409	440	170	81	89
(うち就職している者)	(-)	(-)	(-)	(-)	(-)	(-)
教育訓練機関等入学者	1	1	-	174	69	105
(うち就職している者)	(-)	(-)	(-)	(-)	(-)	(-)
専修学校	-	-	-	161	57	104
各種学校	-	-	-	-	-	-
公共職業訓練施設等	1	1	-	13	12	1
就職者	11	10	1	104	62	42
一時的な仕事に就いた者	-	-	-	22	5	17
上記以外の者	7	5	2	103	32	71
死亡・不詳	-	-	-	-	-	-

資料:学校基本調査

① 中学校卒業者の進路状況

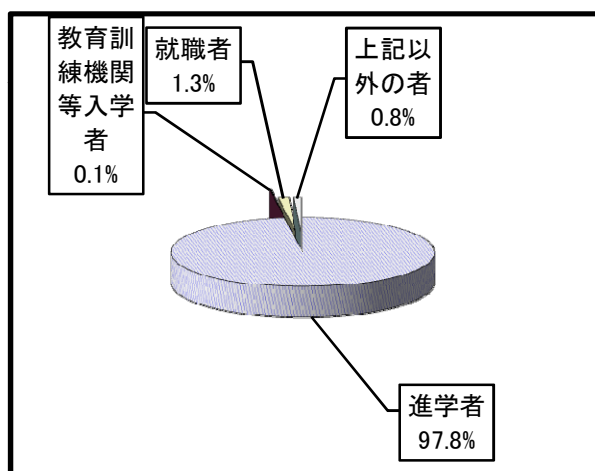

② 高等学校卒業者の進路状況

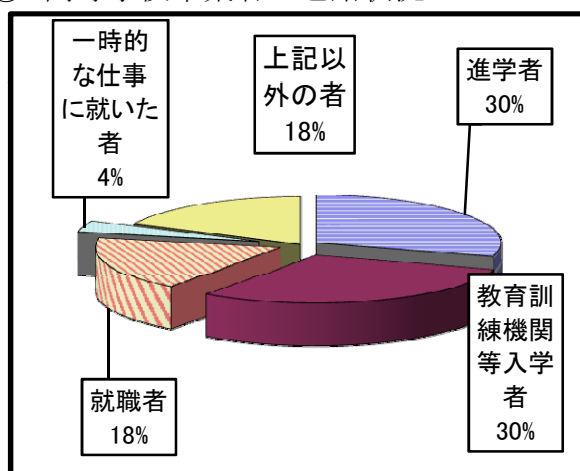

(2) 産業就職者数

平成18年5月1日現在

産業別	中学校			高等学校		
	総数	男	女	総数	男	女
総数	11	10	1	104	62	42
第一次産業	-	-	-	-	-	-
第二次産業	6	6	-	58	45	13
第三次産業	5	4	1	44	15	29
上記以外のもの	-	-	-	2	2	-

(注)就職進学者を含む。

資料:学校基本調査

3. 国宝等文化財

種 別	件数	種 別	件数	種 別	件数
国 宝	1	史 跡	1	府指定文化財	10
建 造 物	1	天 然 記 念 物	1	工 芸 品	2
重 要 文 化 財	20			建 造 物	1
絵 画	1			無 形 民 俗	3
彫 刻	18			史 跡	1
建 造 物	1			天 然 記 念 物	2
				歴 史 資 料	1

平成18年3月末現在

種 別	件数	種 別	件数
市指定文化財	63	国 登 録	34
建 造 物	2[7]	建 造 物	34
彫 刻	4		
絵 画	44		
古 文 書	1		
書 跡	2		
考 古 資 料	6		
無 形 民 俗	3		
天 然 記 念 物	1		

(注)[]の数字は、員数を示す。

資料:社会教育課

4. 宗 教

平成18年3月末現在

種 別	総 数	種 別	総 数
総 数	68	禅 宗 系	2
神 道 系	10	真 宗 系	25
神社本庁	6	日蓮宗系	1
金光教	1	単 立	1
諸 派	3	キ リ ス ト 系	1
仏 教 系	48	日本キリスト系	1
天台宗系	2	諸 教	9
真言宗系	3	天 理 教	9
浄土宗系	14	そ の 他	0

資料:社会教育課

5. 図書館の利用状況

(1) 図書館利用者数の推移

各年12月末現在

年次	図書館							移動図書館		
	開館 日数	館内利用者数		貸出数				移動 日数	利用 者数	利用 冊数
		総数	1日平均	総数	一般	児童	1日平均			
平成13年	271	68,754	254	219,798	150,953	68,845	811	146	42,179	131,620
14年	271	66,950	247	245,721	167,589	78,123	907	148	44,784	148,983
15年	274	65,707	240	256,637	175,783	80,854	937	154	46,763	157,044
16年	272	67,527	248	266,843	179,304	87,539	981	147	50,376	172,761
17年	271	65,462	242	262,139	173,286	88,853	967	172	44,843	187,591

(注) 図書館貸出数には、CD貸出を含む。

資料: 市民図書館

(2) 蔵書冊数の推移

年次	総数	総記	哲学	歴史	社会科学	自然科学	工学	産業
平成13年	234,097	4,928	5,796	16,730	19,400	16,346	13,553	5,152
14年	242,849	5,094	5,994	17,175	20,061	16,957	13,766	5,403
15年	248,575	5,154	6,123	17,494	20,326	17,138	13,939	5,471
16年	253,971	5,250	6,182	17,870	20,803	17,413	14,037	5,531
17年	262,541	5,416	6,423	18,445	21,478	17,995	14,442	5,705

資料: 市民図書館

各年12月末現在

芸術	語学	文学	郷土資料
18,004	2,579	125,910	5,699
18,580	2,660	131,202	5,957
18,889	2,705	135,218	6,118
18,975	2,777	138,851	6,282
19,504	2,911	143,701	6,521

6. 体育施設等利用状況

年次	ふれあい運動広場				二色グラウンド		青少年運動広場		総合体育館		
	グラウンド		テニスコート		男	女	男	女	団体		個人
	男	女	男	女					男	女	
平成13年	28,160	3,331	12,204	14,031	9,238	1,613	12,946	2,080	30,509	46,878	17,247
14年	38,226	3,641	13,596	16,408	8,885	1,719	13,810	1,845	39,592	50,046	17,369
15年	43,140	4,939	13,821	17,477	12,290	1,970	14,963	1,982	44,854	58,518	19,732
16年	50,830	5,757	14,317	16,945	16,697	4,269	30,507	5,717	44,962	60,628	20,769
17年	51,631	8,127	13,594	16,660	21,482	3,104	18,063	4,299	39,902	63,770	22,202

資料:社会体育課・青少年課

各年12月末現在

第1プール		第2プール		第3プール		第4プール		第5プール	
大人	小人	大人	小人	大人	小人	大人	小人	大人	小人
3,338	12,076	1,190	7,860	5,239	18,178	1,556	10,201	4,244	14,707
2,839	10,164	1,020	7,096	4,690	17,508	1,602	10,885	3,452	13,876
2,671	10,820	769	7,041	3,917	15,394	1,144	8,107	2,316	11,524
2,542	11,507	737	6,681	3,995	16,412	1,155	9,276	2,170	11,350
2,519	11,158	728	6,247	3,520	13,936	1,115	8,364	2,250	12,087

7. 教育施設等利用状況

年次	中央公民館		山手公民館		浜手公民館		青少年センター		青少年人権教育交流館	
	回数	人数	回数	人数	回数	人数	回数	人数	回数	人数
平成13年	4,205	69,553	3,067	63,049	2,132	49,990	1,931	25,506	1,227	29,857
14年	4,389	93,489	2,227	45,479	2,848	57,065	1,848	24,084	704	29,264
15年	4,435	111,919	2,893	51,673	2,423	38,202	1,862	19,918	827	25,992
16年	4,620	91,161	2,962	53,562	2,488	46,096	1,552	16,992	771	28,148
17年	4,854	102,839	2,913	49,700	2,430	43,026	1,539	17,735	795	29,799

各年12月末現在

年次	ひと・ふれあいセンター		善兵衛ランド		
	回数	人数	団体	個人	合計
平成13年	697	10,494	3,648	10,116	13,764
14年	635	9,177	2,922	10,422	13,344
15年	536	7,125	2,877	14,063	17,840
16年	538	6,987	2,600	11,129	13,729
17年	541	7,306	2,807	9,813	12,620

資料:青少年課・中央公民館・山手地区公民館・浜手地区公民館・青少年人権教育交流館
・ひと・ふれあいセンター・善兵衛ランド

第 11 章 衛生・公害・清掃

1. 衛生

(1) 市立貝塚病院の利用者の推移

①各科別患者数(入院)

年 月	総 数	内 科	小 児 科	外 科	整形外科	皮膚科	泌尿器科	産婦人科	眼 科	耳 鼻 咽喉科	1日平均
13年度	91,058	30,304	3,358	15,614	13,474	8	7,113	18,571	2,616	0	249
14年度	89,861	28,185	3,601	13,679	13,845	10	8,180	19,989	2,372	0	246
15年度	93,128	31,160	4,094	14,735	14,524	0	7,483	19,176	1,871	91	254
16年度	91,176	30,569	4,491	13,440	13,237	0	7,051	20,402	1,986	0	250
17年度	87,110	26,576	5,463	13,941	12,623	0	7,829	18,254	2,424	0	239
4月	7,049	2,281	502	862	916	0	700	1,588	200	0	235
5月	7,289	2,373	447	866	1,072	0	750	1,565	216	0	235
6月	7,499	2,224	458	1,239	988	0	805	1,573	212	0	250
7月	7,714	2,039	511	1,337	982	0	778	1,804	263	0	249
8月	7,418	2,201	434	1,141	937	0	722	1,784	199	0	239
9月	7,003	2,080	382	1,140	1,070	0	616	1,493	222	0	233
10月	7,104	1,888	464	1,162	1,190	0	568	1,624	208	0	229
11月	7,063	2,264	512	1,130	1,174	0	498	1,306	179	0	235
12月	7,442	2,204	525	1,360	1,108	0	616	1,447	182	0	240
1月	7,118	2,308	455	1,134	1,098	0	551	1,425	147	0	230
2月	6,978	2,333	367	1,236	964	0	542	1,320	216	0	249
3月	7,433	2,381	406	1,334	1,124	0	683	1,325	180	0	240

②各科別患者数(外来)

年 月	総 数	内 科	小 児 科	外 科	整形外科	皮膚科	泌尿器科	産婦人科	眼 科	耳 鼻 咽喉科	放射線科	1日平均
13年度	250,104	73,225	20,973	20,585	37,552	17,977	18,305	35,577	15,408	9,778	724	854
14年度	236,909	67,126	19,416	19,117	34,158	16,944	17,076	35,896	15,926	9,939	1,311	809
15年度	241,865	69,414	20,591	19,868	36,098	16,977	16,843	34,130	15,890	10,783	1,271	817
16年度	234,405	67,538	22,023	19,460	34,435	16,514	17,217	34,583	15,604	5,517	1,514	797
17年度	218,332	63,085	21,176	19,096	28,638	15,607	17,138	31,730	15,765	4,643	1,454	743
4月	18,501	5,455	1,990	1,543	2,358	1,269	1,381	2,639	1,237	489	140	740
5月	17,999	5,309	1,656	1,639	2,378	1,231	1,410	2,463	1,308	455	150	783
6月	19,869	5,638	1,867	1,723	2,538	1,448	1,544	3,072	1,433	440	166	764
7月	18,469	5,221	1,684	1,641	2,421	1,417	1,450	2,798	1,297	379	161	739
8月	18,977	5,485	1,607	1,624	2,480	1,550	1,428	2,840	1,436	402	125	703
9月	17,770	5,096	1,438	1,548	2,384	1,354	1,478	2,728	1,300	312	132	740
10月	18,054	5,016	1,563	1,624	2,441	1,361	1,483	2,748	1,360	325	133	722
11月	17,971	5,297	1,792	1,545	2,419	1,248	1,415	2,492	1,273	373	117	749
12月	18,512	5,305	2,200	1,669	2,331	1,187	1,420	2,622	1,356	324	98	771
1月	16,553	5,110	1,709	1,468	2,132	1,100	1,268	2,297	1,112	295	62	752
2月	16,791	4,930	1,792	1,385	2,215	1,088	1,318	2,431	1,194	379	59	730
3月	18,866	5,223	1,878	1,687	2,541	1,354	1,543	2,600	1,459	470	111	726

資料:病院事務局

(2) 医療施設数及び医療従事者数 各年12月末現在

年次	医療施設数				医療従事者数		
	病院施設	診療所	診療所	診療所	医師	歯科医師	薬剤師
平成13年	10	2,993	52	30	152	38	117
14年	10	2,993	54	30	157	43	106
15年	9	2,483	55	32	157	43	106
16年	9	2,483	56	31	157	48	102
17年	9	2,483	56	32	157	48	102

(注) 1 医療従事者には、一般薬局の薬剤師を含まない。
 2 医療従事者数は、隔年実施の「医師、歯科医師、及び薬剤師届出並びに調査」による。
 資料: 岸和田保健所

(3) 二類・三類感染症報告数 各年12月末現在

年次	発生総数	コレラ	細菌性赤痢	腸チフス	パラチフス	急性灰白髄炎	ジフテリア	腸管出血性大腸菌感染症
平成13年	3	3	—	—	—	—	—	—
14年	0	—	—	—	—	—	—	—
15年	0	—	—	—	—	—	—	—
16年	0	—	—	—	—	—	—	—
17年	2	—	—	—	—	—	—	2

資料: 岸和田保健所

(4) 予防接種実施状況 各年12月末現在

年次	二種混合	三種混合 (幼児二種混合を含む)	ポリオ 生ワク	麻疹	風疹	日本 脳炎	インフル エンザ
平成13年	466	3,763	2,027	973	1,043	2,835	3,722
14年	507	3,888	1,910	978	917	3,106	4,434
15年	518	3,695	1,859	1,057	1,039	3,314	5,612
16年	539	3,675	1,926	996	997	3,572	6,422
17年	471	3,412	1,888	951	956	1,027	7,078

資料: 健康推進課

(5) 市民健康診査及びがん検診実施状況 各年度末現在

年次	結核予防接種		結核検診		一般診査 (基本健康診査)		がん検診	
	ソ	反	B	C	G	受診者	要精検者	受診者
平成13年	1,018	1,012	5,496	107	7,031	—	1,363	108
14年	1,088	999	5,702	120	7,292	—	1,221	93
15年	1,046	957	6,194	84	7,872	—	1,276	97
16年	1,059	1,002	6,734	77	8,243	—	1,243	110
17年	—	865	6,479	86	8,160	—	1,195	88

子宮がん		肺がん		乳がん		大腸がん		歯周疾患 検診	骨粗鬆症 検診
受診者	要精検者	受診者	要精検者	受診者	要精検者	受診者	要精検者	受診者	受診者
1,836	9	2,384	50	1,464	23	4,804	430	751	555
1,909	9	2,250	45	1,638	83	4,954	370	862	512
2,401	38	2,008	31	1,949	116	5,586	388	664	523
2,465	27	1,854	16	1,883	124	5,973	370	580	465
1,884	20	1,704	42	1,056	85	6,060	309	591	472

(注) H17.4月より子宮がん・乳がん検診の対象者変更
 資料: 健康推進課

年	次	公衆浴場	旅館	理容所	美容所	興行場	クリーニング所
平成	13年	14	13	83	98	1	108
	14年	14	12	85	99	2	109
	15年	14	12	85	98	2	110
	16年	15	12	87	104	2	110
	17年	14	12	84	106	2	114

資料:岸和田保健所

年	次	総数	内科	小児科	歯科	その他
平成	13年	2,938	778	1,534	609	17
	14年	2,933	726	1,630	573	4
	15年	2,847	837	1,459	540	11
	16年	2,478	653	1,344	481	0
	17年	2,618	781	1,375	462	0

資料:健康推進課

年	次	総数	内科	眼科
平成	13年	24,854	14,307	10,547
	14年	21,949	16,802	5,147
	15年	19,597	15,480	4,117
	16年	17,080	13,496	3,584
	17年	16,740	13,141	3,599

資料:健康推進課

死因	平成13年	平成14年	平成15年	平成16年	平成17年
総数	645	691	696	697	686
悪性新生物	208	216	222	209	223
脳血管疾患	60	77	74	57	60
心疾患	101	121	112	115	112
肺炎及び気管支炎	77	66	83	87	67
結核	4	2	3	1	1
腎不全	15	15	19	24	21
肝疾患	16	18	20	8	14
糖尿病	7	8	4	10	12
老衰	7	8	9	7	7
不慮の事故	25	25	22	24	20
自殺	17	24	15	27	25
その他	104	110	113	128	124

(注) 1. 人口動態調査用死因簡単分類表に基づく。但し、件数の少ないものは「その他」に含む。

2. 悪性新生物には、性質不詳のものを含む。
3. 肺炎及び気管支炎には、肺気腫、喘息を含む。
4. 高血圧性疾患には、高血圧性心疾患を含む。
5. 肝疾患には、肝硬変を含む。

資料:岸和田保健所・大阪府健康福祉部

(10) 乳幼児健康診査実施状況

各年度末現在

年次	4ヵ月児	1歳7ヵ月児	2歳6ヵ月児	3歳6ヵ月児	視聴力 検診	経過観察 健診	妊婦一般 健康診査	乳児一般 健康診査	乳児後期 健康診査
13年	967	1,006	861	840	131	249	894	905	805
14年	981	994	874	883	129	266	837	867	828
15年	970	958	833	930	104	234	902	844	813
16年	947	979	830	894	55	343	854	843	808
17年	870	958	886	906	70	330	974	798	817

(注) 視聴力検診については、平成16年度より視力検診のみの数

資料: 健康推進課

(11) 狂犬病予防法による飼犬登録数

各年12月末現在

年次	平成13年	平成14年	平成15年	平成16年	平成17年
飼犬登録数	339	308	301	430	326

資料: 健康推進課

(12) 葬儀関係使用状況

各年12月末現在

種類	平成13年	平成14年	平成15年	平成16年	平成17年
総数	558	566	566	651	673
1号 市内大人	289	263	228	190	161
〃 市内小人	—	2	1	1	—
〃 市外	8	7	6	2	1
2号 市内大人	41	59	53	49	53
〃 市内小人	—	—	—	—	—
〃 市外	2	2	1	2	1
3号 市内大人	16	22	23	25	17
〃 市内小人	—	—	3	—	—
〃 市外	—	—	1	—	1
神式	3	3	4	1	—
キリスト式	—	—	—	—	—
一部使用市外	153	176	200	323	383
〃 市外	22	13	23	23	37
死胎	24	19	23	35	19

資料: 生活衛生課

2. 公害

(1) 公害苦情件数及び処理状況

各年12月末現在

年次	総数		騒音		振動		水質汚濁		大気汚染		悪臭		雑草		廃棄物		その他	
	受	処	受	処	受	処	受	処	受	処	受	処	受	処	受	処	受	処
平成13年	144	144	13	13	2	2	10	10	13	13	25	25	20	20	17	17	44	44
14年	371	369	23	22	3	3	21	21	42	42	20	19	28	28	184	184	50	50
15年	425	422	16	14	3	2	20	20	34	34	24	24	23	23	248	248	57	57
16年	484	483	31	30	3	3	27	27	47	47	35	35	22	22	282	282	37	37
17年	427	427	30	30	1	1	18	18	43	43	30	30	24	24	237	237	44	44

資料: 環境交通課

(2) 光化学スモッグ発令状況

年 月	予 報		注 意 報	
	府下全 域	貝塚地 域	府下全 域	貝塚地 域
13年	26	9	23	9
14年	15	5	20	2
15年	21	4	11	2
16年	17	4	10	1
17年	13	2	9	1
18年	18	6	17	4
5月	0	0	0	0
6月	4	0	4	0
7月	0	0	0	0
8月	11	5	11	3
9月	2	1	2	1
10月	1	0	0	0

資料:環境交通課

3. 清 掃

(1) 一般廃棄物収集状況

単位:t

年 次	総収集 量	市 直 営 収 集 分				委 託 収 集 分		許 可 業 者 収 集 分	業 者 等 が 直 接 焼 却
		一 般 ご み	粗 大 ご み (不燃)	資 源 ご み カン・ビン	小 計	粗 大 ご み	容 リ 法 ペ ー ッ ト プ ラ		
平成13年度	46,282	23,393	698	1,373	25,464	—	170	16,847	3,971
14年度	48,987	23,021	16	1,301	24,338	1,589	257	17,336	5,467
15年度	45,949	21,863	15	1,255	23,133	345	712	15,281	6,478
16年度	40,713	17,667	11	1,113	18,791	376	1,239	13,390	6,917
17年度	40,095	18,118	9	1,080	19,207	355	1,178	13,228	6,118

資料:廃棄物対策課

(2) し尿処理状況

各年12月末現在 単位:kl

年 次	延 収 集 世 帯 数	延 収 集 人 口	収 集 量 (浄 化 槽 含 む)
平成13年	132,765	423,368	58,747.00
14年	129,719	410,376	56,162.00
15年	126,552	398,856	52,630.00
16年	121,756	383,983	50,574.00
17年	116,740	367,572	50,303.00

資料:生活衛生課

第 12 章 社会福祉・社会保障

1. 社会福祉

(1) 生活保護状況

年次	被保護世帯	被保護人員	人員保護率(%)	扶助	
				総額	生活
平成13年度	714	1,047	11.79	1,959,287	602,825
14年度	769	1,129	12.66	2,103,247	663,872
15年度	805	1,169	13.05	2,237,416	693,729
16年度	855	1,258	14.01	2,259,428	733,059
17年度	863	1,259	13.94	2,311,330	721,954

単位:千円

別	保 護 費					施設事務費
	住 宅	教 育	介 護	医 療	出産・生業・葬祭	
	131,209	6,865	19,680	1,180,834	2,093	15,781
	152,586	7,662	22,665	1,237,355	3,344	15,763
	161,391	8,511	31,753	1,323,435	2,680	15,917
	181,224	9,467	36,412	1,279,718	2,616	16,932
	191,482	9,356	38,275	1,333,670	2,389	14,204

(注) 人員保護率に用いる人口は各年12月末現在の人口による。

資料:社会福祉課

(2) 身体障害者手帳所有者数の推移

各年12月末現在

年次	総数	肢体不自由	視覚障害	聴覚障害	音声言語障害	内部障害
平成 13年	3,005	1,800	278	212	25	690
14年	3,126	1,873	285	223	26	719
15年	3,251	1,930	285	228	30	778
16年	3,362	1,975	298	240	31	818
17年	3,477	2,025	293	252	30	877

資料:障害福祉課

(3) 知的障害者名簿登録数の推移

各年12月末現在

年次	総数	重 度	中 度	軽 度
平成 13年	306	257	88	49
14年	428	272	89	67
15年	349	277	108	72
16年	474	281	112	81
17年	490	286	108	96

資料:障害福祉課

(4) 保育所別児童数の推移

年次	総数	市立保育所					
		総数	津田	木島	葛城	東三ツ松	
平成13年	1,468	517	123	107	76	109	102
14年	1,589	535	134	106	88	105	102
15年	1,707	556	134	122	87	111	102
16年	1,769	548	138	110	81	132	87
17年	1,862	543	138	111	82	126	86

各年4月1日現在

総数	私立保育所										
	橋本	久保	脇浜	永寿台	パルティ道教寺	貝塚南	貝塚中央	海塚	ひさほ	おおぞら	ネイチャーランド
951	138	69	69	103	172	126	103	103	68	-	-
1,054	138	91	69	102	172	138	128	103	69	44	-
1,151	138	102	69	102	195	138	138	103	69	97	-
1,221	136	104	93	97	199	136	138	103	68	104	43
1,319	153	103	94	110	206	138	138	103	70	103	101

資料: 児童福祉課

(5) 介護保険要介護・要支援認定者数及びサービスの利用状況

各年12月分事業状況報告

施設	平成13年	平成14年	平成15年	平成16年	平成17年
要介護・要支援認定者数	1,760	2,191	2,553	2,747	2,937
要支援	153	305	371	479	634
要介護1	432	678	840	927	936
要介護2	372	442	431	368	389
要介護3	305	259	325	351	332
要介護4	264	269	291	315	334
要介護5	234	238	295	307	312
在宅サービス利用者数	866	1,135	1,372	1,567	1,728
施設サービス利用者数	463	488	515	537	513
介護老人福祉施設	125	133	140	155	181
介護老人保健施設	155	165	175	179	175
介護療養型医療施設	183	190	200	203	157

資料: 高齢介護課

(6) やすらぎ老人福祉センター利用状況

各年12月末現在

区分	平成13年	平成14年	平成15年	平成16年	平成17年
総数	22,782	21,437	21,713	24,081	23,485
男	6,139	5,084	6,195	7,351	6,755
女	16,643	16,353	15,518	16,730	16,730

資料: やすらぎ老人福祉センター

(7) 老人福祉センター利用状況

各年12月末現在

区分	平成13年	平成14年	平成15年	平成16年	平成17年
総数	45,127	50,067	54,019	47,811	45,552
クラブ活動	35,637	37,247	37,229	36,658	35,627
設備機能	9,490	12,820	16,790	11,153	9,925

資料: 市民福祉センター

2. 社会 保 障

(1) 国民健康保険加入・給付の推移

(加入状況)

各年12月末現在

年 次	世 帯			人 口		
	加入世帯	総世帯	加入率	加入人口	総人口	加入率
平成 13年	14,083	31,443	44.79%	28,744	88,394	32.52%
14年	14,688	32,074	45.79%	29,783	88,826	33.53%
15年	15,196	32,603	46.61%	30,632	89,296	34.30%
16年	15,498	33,009	46.95%	30,913	89,567	34.51%
17年	15,924	33,628	47.35%	31,157	89,952	34.64%

資料: 国保年金課

(給付状況)

各年12月末現在 単位:円

年 次	療 養 給 付 費		療 養 費		高 額 療 養 費	
	件 数	金 額	件 数	金 額	件 数	金 額
平成 13年	206,658	5,285,337,265	7,266	101,738,190	4,945	412,782,885
14年	194,993	4,865,604,346	8,259	100,106,161	4,911	410,105,809
15年	227,663	5,551,172,544	9,302	107,160,154	5,068	428,113,112
16年	247,756	6,010,449,902	10,819	125,839,568	5,722	497,143,408
17年	265,332	6,510,524,836	13,286	114,971,621	6,127	519,279,172

(2) 老齢福祉年金支給の推移

各年度末現在

単位:千円

年 度	老 齢 福 祉 年 金		
	受給権者数	受給者数	支給額
平成 13年度	68	53	20,218
14年度	48	39	14,029
15年度	36	29	10,172
16年度	26	23	8,066
17年度	20	18	6,354

資料: 国保年金課

(3) 国民年金加入の推移

各年度末現在

年 度	総 数	強 制 加 入	任 意 加 入
平成13年度	23,514	23,442	72
14年度	24,044	23,948	96
15年度	24,229	24,090	139
16年度	24,043	23,891	152
17年度	23,887	23,715	172

資料: 国保年金課

(4) 拠出制国民年金支給の推移
旧法

年 度	総 数		障 害 年 金		母 子 年 金	
	受 給 者 数	支 給 額	受 給 者 数	支 給 額	受 給 者 数	支 給 額
平成13年度	2,995	1,095,127	80	72,410	0	0
14年度	2,789	1,021,800	75	68,389	0	0
15年度	2,602	947,281	74	66,950	0	0
16年度	2,449	889,886	73	65,744	0	0
17年度	2,269	826,493	70	62,963	0	0

各年度末現在 単位:千円

遺 児 年 金		寡 婦 年 金		老 齢 年 金		通 算 老 齢 年 金	
受 給 者 数	支 給 額	受 給 者 数	支 給 額	受 給 者 数	支 給 額	受 給 者 数	支 給 額
0	0	33	15,152	1,994	835,181	888	172,384
0	0	33	14,674	1,834	773,530	847	165,207
0	0	37	16,253	1,691	708,789	800	155,289
0	0	37	16,500	1,572	658,151	767	149,491
0	0	36	16,399	1,433	603,748	730	143,383

新法

年 度	総 数		障 害 基 礎 年 金		遺 族 基 礎 年 金	
	受 給 者 数	支 給 額	受 給 者 数	支 給 額	受 給 者 数	支 給 額
平成13年度	9,363	6,296,479	974	900,942	195	153,698
14年度	10,300	6,911,160	1,005	925,305	191	149,478
15年度	11,151	7,403,639	1,031	938,293	206	160,892
16年度	12,044	7,951,343	1,065	962,147	218	171,491
17年度	12,972	8,544,151	1,103	991,941	210	160,488

資料:国保年金課

各年度末現在 単位:千円

老 齢 基 礎 年 金	
受 給 者 数	支 給 額
8,194	5,241,839
9,104	5,836,377
9,914	6,304,454
10,761	6,817,705
11,659	7,391,722

(5) 市民交通傷害保険の推移

① 加入状況

年次	加入者									
	総数	1月	2月	3月	4月	5月	6月	7月	8月	9月
平成13年	8,584	2	2	0	8,424	87	30	20	8	5
14年	8,434	10	0	2	8,203	124	33	18	7	15
15年	8,501	0	0	0	8,301	127	27	24	6	3
16年	7,591	0	0	0	7,401	60	78	20	1	5
17年	7,442	0	8	0	7,232	107	40	28	9	5

資料:環境交通課

各年12月末現在 単位:円

数			保 険 料		
10月	11月	12月	総額	個人負担額	市負担額
3	1	2	5,133,250	4,037,215	1,096,035
11	6	5	5,030,050	3,826,195	1,203,855
8	4	1	5,081,800	3,819,700	1,262,100
8	6	12	4,530,050	3,812,705	717,345
4	6	3	4,440,100	3,706,020	734,080

② 支払状況

(2)老齡福祉年金支給の推移	総 数		死 亡 (事故当日より 180日以内)		各年度末現在		治			
							6ヵ月以上		5ヵ月以上 6ヵ月未満	
	件数	金額	件数	金額	件数	金額	件数	金額	件数	金額
平成13年	72	2,675	—	—	—	—	8	960	4	360
14年	94	4,845	1	1,000	—	—	13	1,560	2	180
15年	69	3,035	—	—	—	—	6	720	6	540
16年	20	3,410	—	—	—	—	12	1,440	2	180
17年	74	3,705	1	1,000	—	—	6	720	1	90

資料:環境交通課

各年12月末現在 単位:千円

療 時 期											
4ヵ月以上		3ヵ月以上		2ヵ月以上		1ヵ月以上		1週間以上		1週間未満	
5ヵ月未満		4ヵ月未満		3ヵ月未満		2ヵ月未満		1ヵ月未満			
件数	金額	件数	金額	件数	金額	件数	金額	件数	金額	件数	金額
3	210	24043	400	9	270	10	200	25	250	5	25
11	770	23887	350	14	23715	16	320	172	190	11	55
3	210	19	950	10	300	8	160	14	140	3	15
7	490	10	500	14	420	12	240	13	130	2	10
5	350	14	700	10	300	19	380	15	150	3	15

(6)大阪府母子寡婦福祉資金貸付の推移

年次	総数			生活資金			技能習得資金			修学資金		
	申込数	申込金額	決定金額	申込数	申込金額	決定金額	申込数	申込金額	決定金額	申込数	申込金額	決定金額
平成13年	14	19,417	19,417	1	2,200	2,200	1	460	460	10	16,157	16,157
14年	6	8,832	8,832	—	—	—	—	—	—	4	8,232	8,232
15年	17	9,356	9,356	4	3,840	3,840	1	120	120	4	3,748	3,748
16年	24	28,829	28,829	1	436	436	2	498	498	10	25,143	25,143
17年	46	53,625	53,625	5	8,118	8,118	1	1,288	1,288	20	39,400	39,400

資料:児童福祉課

事業継続資金			事業開始資金			就学支度資金			修業資金			住宅資金		
申込数	申込金額	決定金額	申込数	申込金額	決定金額	申込数	申込金額	決定金額	申込数	申込金額	決定金額	申込数	申込金額	決定金額
—	—	—	—	—	—	2	600	600	—	—	—	—	—	—
—	—	—	—	—	—	4	701	701	2	540	540	1	278	278
—	—	—	—	—	—	5	1,158	1,158	—	—	—	1	121	121
—	—	—	—	—	—	8	2,233	2,233	—	—	—	1	150	150
—	—	—	—	—	—	15	3,742	3,742	—	—	—	—	—	—

各年度末現在 単位:千円

結婚資金			就職支度金			転宅資金			特例児童扶養資金		
申込数	申込金額	決定金額	申込数	申込金額	決定金額	申込数	申込金額	決定金額	申込数	申込金額	決定金額
—	—	—	—	—	—	—	—	—	—	—	—
—	—	—	—	—	—	2	259	259	1	156	156
—	—	—	—	—	—	2	369	369	—	—	—
—	—	—	—	—	—	2	369	369	—	—	—
—	—	—	—	—	—	5	1,077	1,077	—	—	—

(7)児童手当受給の推移

各年12月末現在

区分	平成13年	平成14年	平成15年	平成16年	平成17年
総数	4,695	4,836	5,021	6,254	6,373
被用者	2,570	2,631	2,787	3,360	3,427
非被用者	1,416	1,488	1,565	1,975	1,943
特例給付	709	717	669	919	1,003

資料:児童福祉課

第13章 行 財 政

1.財 政

(1)会計別財政規模の推移

会 計			平成 1 3 年 度		平成 1 4 年 度	
			歳 入	歳 出	歳 入	歳 出
一般会計		予算額	29,967,406	29,967,406	31,486,067	31,486,067
		決算額	26,815,354	28,288,917	28,160,402	29,911,848
特別会計	国 保	予算額	7,118,522	7,118,522	7,119,830	7,119,830
		決算額	7,104,106	6,911,194	6,914,117	6,887,634
	と 蓄 場	予算額	8,082	8,082	4,878	4,878
		決算額	7,709	7,695	4,520	4,513
	下 水 道	予算額	4,243,189	4,243,189	5,579,662	5,579,662
		決算額	4,079,904	4,074,513	5,118,206	5,145,721
	財 産 区	予算額	1,485,004	1,485,004	1,425,943	1,425,943
		決算額	1,519,700	92,466	1,443,649	43,886
	老人保健	予算額	7,340,255	7,340,255	7,305,104	7,305,104
		決算額	7,218,898	7,203,868	7,223,556	7,166,453
介 護	予算額	3,096,361	3,096,361	3,418,534	3,418,534	
	決算額	3,020,735	3,019,745	3,342,611	3,338,355	
企業会計	水 道 事 業	収益的 予算額	2,241,434	2,212,315	2,361,385	2,306,694
		収益的 決算額	2,079,094	2,075,598	2,242,957	2,107,946
	病 院 事 業	資本的 予算額	365,504	1,024,951	100,424	549,651
		資本的 決算額	384,990	801,252	101,101	459,840
	水 道 事 業	収益的 予算額	6,576,065	6,935,952	6,384,908	6,767,396
		収益的 決算額	6,605,828	6,811,080	6,322,350	6,670,442
	病 院 事 業	資本的 予算額	485,143	809,746	176,515	341,519
		資本的 決算額	485,143	809,053	121,911	340,917

※平成17年度より公園墓地特別会計を廃止し、一般会計により運営しています。

資料:会計課

(2)平成17年度会計別決算

①一般会計(歳入)

単位:千円・%

科 目	予 算 現 額	構 成 比	決 算 額	構 成 比
市 税	10,716,956	40.34%	10,828,448	42.54%
地 方 譲 与 税	533,600	2.01%	533,967	2.10%
利 子 割 交 付 金	64,000	0.25%	72,608	0.29%
配 当 割 交 付 金	25,000	0.10%	39,606	0.16%
株 式 等 譲 渡 所 得 割 交 付 金	20,000	0.08%	49,127	0.20%
地 方 消 費 税 交 付 金	791,000	2.98%	781,978	3.08%
自 動 車 取 得 税 交 付 金	194,332	0.74%	223,778	0.88%
地 方 特 例 交 付 税	296,000	1.12%	276,990	1.09%
地 方 交 付 税	4,019,594	15.13%	3,982,536	15.65%
交 通 安 全 対 策 特 別 交 付 金	19,300	0.07%	19,877	0.08%
分 担 金 及 び 負 担 金	354,834	1.33%	400,270	1.57%
使 用 料 及 び 手 数 料	503,254	1.89%	492,646	1.93%
国 庫 支 出 金	3,923,138	14.76%	3,698,336	14.52%
府 支 出 金	1,614,073	6.07%	1,480,803	5.81%
財 産 収 入	21,003	0.07%	22,532	0.08%
寄 付 金	3,190	0.01%	3,090	0.01%
繰 上 入 金	803,102	3.02%	25,206	0.09%
繰 上 越 金	191,398	0.72%	191,615	0.75%
諸 収 入	419,570	1.57%	510,666	2.00%
市 債 償 還	2,057,600	7.74%	1,825,600	7.17%
歳 入 合 計	26,570,944	100.00%	25,459,679	100.00%

単位:千円

平成15年度		平成16年度		平成17年度	
歳入	歳出	歳入	歳出	歳入	歳出
28,785,982	28,785,982	30,586,580	30,586,580	26,570,944	26,570,944
25,132,539	27,581,983	29,616,235	29,424,620	25,459,679	25,163,171
7,715,318	7,715,318	7,781,911	7,781,911	8,229,266	8,229,266
7,582,782	7,570,529	7,750,292	7,707,978	8,247,967	8,160,825
14,287	14,287	4,146	4,146	3,828	3,828
11,412	11,412	3,140	3,140	3,198	3,198
4,593,941	4,593,941	4,604,420	4,604,420	4,683,740	4,683,740
4,095,005	4,128,077	4,063,412	4,047,031	3,871,365	3,870,370
1,391,217	1,391,217	1,366,403	1,366,403	1,312,070	1,312,070
1,416,624	33,383	1,400,030	104,595	1,312,544	41,547
7,222,025	7,222,205	7,174,400	7,174,400	7,190,823	7,190,823
7,224,968	7,217,361	7,160,152	7,159,910	7,103,070	7,168,690
3,812,480	3,812,480	4,219,981	4,219,981	4,846,581	4,846,581
3,718,894	3,712,435	4,176,644	4,069,355	4,346,511	4,192,053
2,366,025	2,272,791	2,262,271	2,160,869	2,215,778	2,107,192
2,249,965	2,135,018	2,249,065	2,060,166	2,080,449	1,916,944
292,788	745,193	290,249	2,171,722	293,826	723,480
295,545	664,793	260,889	1,988,035	331,090	641,298
6,553,868	6,694,545	6,484,066	6,456,936	6,378,329	6,481,968
6,618,285	6,527,998	6,409,647	6,344,853	6,176,439	6,319,331
60,500	478,915	47,454	1,864,019	246,000	601,068
60,490	472,460	47,455	1,863,440	225,800	575,800

一般会計(歳出)

単位:千円・%

科	目	予算現額	構成比	決算額	構成比
議	会費	286,594	1.08%	283,318	1.13%
総	務費	2,985,061	11.24%	2,876,548	11.44%
民	生費	9,845,410	37.06%	9,114,135	36.23%
衛	生費	3,001,058	11.30%	2,942,563	11.70%
労	働費	27,330	0.11%	26,300	0.11%
農	林水産業費	261,808	0.98%	237,775	0.94%
商	工費	194,466	0.73%	143,945	0.57%
土	木費	2,987,552	11.24%	2,897,698	11.51%
消	防費	1,568,775	5.90%	1,447,481	5.75%
教	育費	2,749,789	10.34%	2,549,898	10.13%
公	債費	2,532,223	9.53%	2,512,713	9.98%
諸	支費	130,799	0.49%	130,797	0.51%
予	備費	79	0.00%	0	0.00%
歳出合計		26,570,944	100.00%	25,163,171	100.00%

(2)平成17年度会計別決算(つづき)

②国民健康保険事業特別会計(歳入)

科 目	予 算 現 額	構 成 比	決 算 額	構 成 比
国民健康保険料	2,747,407	33.39%	2,662,821	32.29%
一部負担金	2	0.00%	0	0.00%
使用料及び手数料	31	0.00%	36	0.00%
国庫支出金	2,382,336	28.95%	2,630,257	31.89%
療養給付費交付金	1,701,351	20.68%	1,724,207	20.91%
府支出金	318,748	3.88%	394,751	4.79%
共同事業交付金	86,290	1.04%	160,709	1.95%
繰入金	937,484	11.39%	623,423	7.55%
諸収入	13,303	0.16%	9,449	0.11%
繰越金	42,314	0.51%	42,314	0.51%
歳入合計	8,229,266	100.00%	8,247,967	100.00%

資料:会計課

③と畜場特別会計(歳入)

科 目	予 算 現 額	構 成 比	決 算 額	構 成 比
事業収入	24	0.63%	15	0.47%
府支出金	18	0.47%	18	0.57%
繰入金	3,786	98.90%	3,161	98.84%
諸収入	0	0.00%	4	0.12%
歳入合計	3,828	100.00%	3,198	100.00%

資料:会計課

④下水道特別会計(歳入)

科 目	予 算 現 額	構 成 比	決 算 額	構 成 比
分担金及び負担金	69,026	1.48%	52,930	1.37%
使用料及び手数料	498,452	10.65%	457,758	11.83%
国庫支出金	604,768	12.92%	609,772	15.76%
繰入金	1,402,354	29.94%	1,402,354	36.22%
諸収入	11,163	0.23%	12,769	0.32%
市債	2,086,400	44.54%	1,319,401	34.08%
繰越金	11,577	0.24%	16,381	0.42%
歳入合計	4,683,740	100.00%	3,871,365	100.00%

資料:会計課

⑤財産区特別会計(歳入)

科 目	予 算 現 額	構 成 比	決 算 額	構 成 比
財産収入	15,859	1.21%	15,858	1.21%
繰越金	1,295,947	98.77%	1,295,435	98.70%
諸収入	264	0.02%	1,251	0.09%
歳入合計	1,312,070	100.00%	1,312,544	100.00%

資料:会計課

国民健康保険事業特別会計(歳出)

単位：千円・%

科	目	予 算 現 額	構 成 比	決 算 額	構 成 比
総	務 費	182,096	2.22%	170,370	2.09%
保	險 給 付 費	5,655,567	68.73%	5,643,884	69.16%
老	人 保 健 拠 出 金	1,707,544	20.75%	1,707,542	20.93%
介	護 給 付 費 納 付 金	460,918	5.61%	459,114	5.63%
共	同 事 業 拠 出 金	172,455	2.10%	155,821	1.91%
保	健 事 業 費	21,462	0.26%	19,299	0.23%
公	債 費	6,443	0.07%	200	0.00%
諸	支 出 費	5,597	0.06%	4,595	0.05%
予	備 費	17,184	0.20%	0	0.00%
歳	出 合 計	8,229,266	100.00%	8,160,825	100.00%

と畜場特別会計(歳出)

単位：千円・%

科	目	予 算 現 額	構 成 比	決 算 額	構 成 比
総	務 費	3,828	100.00%	3,198	100.00%
歳	出 合 計	3,828	100.00%	3,198	100.00%

下水道特別会計(歳出)

単位：千円・%

科	目	予 算 現 額	構 成 比	決 算 額	構 成 比
総	務 費	452,109	9.66%	424,910	10.98%
事	業 費	2,697,838	57.60%	1,942,703	50.20%
公	債 費	1,532,793	32.72%	1,502,757	38.82%
予	備 費	1,000	0.02%	0	0.00%
歳	出 合 計	4,683,740	100.00%	3,870,370	100.00%

財産区特別会計(歳出)

単位：千円・%

科	目	予 算 現 額	構 成 比	決 算 額	構 成 比
総	務 費	160,889	12.27%	41,547	100.00%
予	備 費	1,151,181	87.73%	0	0.00%
歳	出 合 計	1,312,070	100.00%	41,547	100.00%

(2)平成17年度会計別決算(つづき)

⑥老人保健特別会計(歳入)

科 目	予 算 現 額	構 成 比	決 算 額	構 成 比
支 払 基 金 交 付 金	4,182,342	58.17%	4,145,504	58.37%
国 庫 支 出 金	2,038,982	28.36%	1,970,292	27.74%
府 支 出 金	495,807	6.89%	495,304	6.98%
繰 入 金	473,689	6.58%	470,780	6.62%
諸 収 入	3	0.00%	20,948	0.29%
繰 越 金	0	0.00%	242	0.00%
歳 入 合 計	7,190,823	100.00%	7,103,070	100.00%

資料:会計課

⑦介護保険事業特別会計(歳入)

科 目	予 算 現 額	構 成 比	決 算 額	構 成 比
保 険 料	666,432	13.76%	674,062	15.51%
使 用 料 及 び 手 数 料	81	0.00%	113	0.00%
国 庫 支 出 金	1,134,110	23.41%	1,013,777	23.33%
支 払 基 金 交 付 金	1,481,892	30.58%	1,313,789	30.23%
府 支 出 金	578,864	11.94%	558,135	12.85%
財 産 収 入	1	0.00%	0	0.00%
繰 入 金	701,066	14.46%	605,928	13.94%
繰 越 金	82,618	1.70%	107,289	2.46%
諸 収 入	42	0.00%	2,254	0.05%
市 債	201,475	4.15%	71,164	1.63%
歳 入 合 計	4,846,581	100.00%	4,346,511	100.00%

資料:会計課

老人保健特別会計(歳出)

単位：千円・%

科 目	予 算 現 額	構 成 比	決 算 額	構 成 比
総 務 費	15,185	0.22%	13,563	0.19%
医 療 諸 費	7,155,805	99.51%	7,135,294	99.54%
諸 支 出 金	19,833	0.27%	19,833	0.27%
歳 出 合 計	7,190,823	100.00%	7,168,690	100.00%

資料:会計課

介護保険事業特別会計(歳出)

単位：千円・%

科 目	予 算 現 額	構 成 比	決 算 額	構 成 比
総 務 費	157,214	3.25%	143,337	3.42%
保 險 給 付 費	4,630,914	95.56%	3,997,829	95.37%
財 政 安 定 化 基 金 拠 出 金	3,735	0.07%	3,735	0.09%
基 金 積 立 金	1	0.00%	0	0.00%
公 債 費	2,000	0.04%	0	0.00%
諸 支 出 金	47,717	0.98%	47,152	1.12%
予 備 費	5,000	0.10%	0	0.00%
歳 出 合 計	4,846,581	100.00%	4,192,053	100.00%

資料:会計課

(2)平成17年度会計別決算(つづき)

⑧水道事業会計

単位:千円

科 目	予 算 額	決 算 額
収 益 的 収 入 及 び 支 出		
水 道 事 業 収 益	2,215,778	2,080,449
営 業 収 益	1,894,903	1,877,635
営 業 外 収 益	320,869	198,143
特 別 利 益	6	4,671
水 道 事 業 費 用	2,107,192	1,916,944
営 業 費 用	1,699,539	1,612,671
営 業 外 費 用	389,038	288,839
特 別 損 失	18,615	15,434
資 本 的 収 入 及 び 支 出		
資 本 的 収 入	293,826	331,090
企 業 債 金	120,000	97,700
国 庫 補 助 金	62,758	61,257
他 会 計 負 担 金	6,068	5,277
工 事 納 付 金	105,000	166,856
資 本 的 支 出	723,480	641,298
建 設 改 良 費	575,048	492,866
企 業 債 償 還 金	148,432	148,432

資料:水道部総務課

⑨病院事業会計

単位:千円

科 目	予 算 額	決 算 額
事 業 収 益	6,378,329	6,176,439
医 業 収 益	5,937,068	5,711,007
医 業 外 収 益	441,261	440,988
特 別 利 益	24,444	24,444
事 業 費 用	6,481,968	6,319,331
医 業 費 用	6,103,328	5,954,546
医 業 外 費 用	376,668	362,813
特 別 損 失	1,972	1,972
資 本 的 収 入 及 び 支 出		
資 本 的 収 入	246,000	225,800
企 業 債 金	145,000	124,800
他 会 計 補 助 金	1,000	1,000
補 助 金	100,000	100,000
資 本 的 支 出	601,068	575,800
建 設 改 良 費	280,700	255,433
企 業 債 償 還 金	320,368	320,367

資料:病院事務局

(3) 地方債現在高の状況

各年度末現在 単位:千円

区 分	平成13年度	平成14年度	平成15年度	平成16年度	平成17年度
総 額	56,299,750	55,915,337	56,859,089	57,462,676	57,661,623
一 般 会 計	22,186,476	21,496,903	22,047,927	22,258,202	22,822,690
総 務 債	478,536	401,997	326,475	275,765	249,371
民 生 債	71,922	69,737	57,973	83,108	77,455
衛 生 債	741,856	653,158	574,896	496,989	421,071
農 林 水 産 業 債	442,582	464,409	446,144	424,093	399,312
商 工 債	—	—	—	—	—
土 木 債	7,637,278	7,623,298	7,296,298	6,759,374	6,321,710
土木債(公園墓地分)	—	—	—	—	596,049
消 防 債	397,001	341,298	373,353	400,057	671,327
教 育 債	8,974,177	7,655,528	7,004,108	6,641,069	6,083,434
災 害 復 旧 債	5,764	4,395	2,979	1,514	—
退 職 手 当 債	—	—	—	—	—
交 付 公 債	—	—	—	—	—
臨時財政対策債	389,500	1,239,800	2,974,700	4,234,200	5,160,256
減 税 補 て ん 債	2,572,643	2,568,601	2,542,668	2,520,806	2,449,175
臨時税収補てん債	475,217	449,258	422,733	395,627	367,930
減 収 補 て ん 債	—	25,600	25,600	25,600	25,600
特 別 会 計	34,113,274	34,418,434	34,811,162	35,204,474	34,838,933
と 畜 場 事 業	—	—	—	—	—
下 水 道 事 業	20,970,539	21,735,352	22,429,649	23,204,878	23,743,669
水 道 事 業	3,294,113	3,173,352	3,186,679	3,132,772	3,082,040
病 院 事 業	8,961,962	8,712,843	8,469,830	8,208,791	8,013,224
公 園 墓 地 事 業	886,660	796,997	725,004	658,033	—

※平成17年度より公園墓地特別会計を廃止し、一般会計により運営しています。

資料:行財政管理課

(4) 公有財産の状況

各年3月末現在 単位:㎡

年 度	総 数	行 政 機 関		公 共 用 財 産			普 通 財 産
		本 庁 舎	そ の 他 の 施 設	学 校	公 営 住 宅	そ の 他 の 施 設	雑 種 地 等
平成13年度 土地	874,466	28,315	18,861	264,276	153,423	399,427	10,164
建物	242,831	8,625	6,571	96,239	69,443	61,111	842
平成14年度 土地	882,999	28,315	18,861	264,253	153,423	407,665	10,482
建物	242,702	8,625	6,571	96,239	69,443	60,982	842
平成15年度 土地	886,409	28,315	18,861	264,253	153,423	411,178	10,379
建物	243,202	8,625	6,571	96,513	69,443	61,208	842
平成16年度 土地	892,683	28,315	18,861	264,253	153,423	417,685	10,146
建物	247,191	8,625	6,571	98,893	69,443	62,745	914
平成17年度 土地	897,153	28,315	18,861	264,253	153,423	422,247	10,054
建物	247,517	8,625	6,571	98,893	69,443	63,071	914

資料:庶務課

(5) 市税収入状況の推移

科 目			平成 1 3 年 度			平成 1 4 年 度		
			調定済額	収入済額	対調定 比率 (%)	調定済額	収入済額	対調定 比率 (%)
市 民 税	個 人	現年課税分	3,399,101	3,322,166	97.7%	3,237,463	3,164,591	97.7%
		(特別徴収)	2,516,098	2,508,260	99.7%	2,394,317	2,388,654	99.8%
		(普通徴収)	883,003	813,906	92.2%	843,146	775,937	92.0%
		滞納繰越分	400,507	69,653	17.4%	382,934	57,374	15.0%
		計	3,799,608	3,391,819	89.3%	3,620,397	3,221,965	89.0%
	法 人	現年課税分	660,449	657,646	99.6%	549,590	545,535	99.3%
		滞納繰越分	12,212	1,730	14.2%	11,369	2,145	18.9%
		計	672,661	659,376	98.0%	560,959	547,680	97.6%
	小 計		4,472,269	4,051,195	90.6%	4,181,356	3,769,645	90.2%
	固 定 資 産 税	固 定 資 産 税	現年課税分	5,431,121	5,164,460	95.1%	5,398,204	5,141,936
(土地、家屋)			4,713,821	4,451,307	94.4%	4,699,621	4,447,185	94.6%
(償却資産)			717,300	713,153	99.4%	698,583	694,751	99.5%
滞納繰越分			873,436	128,009	14.7%	953,459	145,767	15.3%
計		6,304,557	5,292,469	83.9%	6,351,663	5,287,703	83.2%	
交 付 金		142,577	142,577	100.0%	134,659	134,659	100.0%	
小 計		6,447,134	5,435,046	84.3%	6,486,322	5,422,362	83.6%	
軽 自 動 車 税	現年課税分	105,268	100,242	95.2%	108,574	103,010	94.9%	
	滞納繰越分	16,596	2,930	17.7%	16,848	2,726	16.2%	
	小 計	121,864	103,172	84.7%	125,422	105,736	84.3%	
市 た ば こ 税		786,161	786,161	100.0%	830,085	830,085	100.0%	
土 地 保 有 税	現年課税分	37,885	37,885	100.0%	34,702	34,702	100.0%	
	滞納繰越分	21,082	0	0.0%	21,082	0	0.0%	
	小 計	58,967	37,885	64.2%	55,784	34,702	62.2%	
都 市 計 画 税	現年課税分	1,157,013	1,092,592	94.4%	1,133,841	1,072,948	94.6%	
	滞納繰越分	216,626	31,710	14.6%	235,127	35,497	15.1%	
	小 計	1,373,639	1,124,302	81.8%	1,368,968	1,108,445	81.0%	
合 計	現年課税分	11,719,575	11,303,729	96.5%	11,427,118	11,027,466	96.5%	
	滞納繰越分	1,540,459	234,032	15.2%	1,620,819	234,509	14.5%	
総 計		13,260,034	11,537,761	87.0%	13,047,937	11,270,975	86.4%	

資料: 納税課

単位：千円

平成15年度			平成16年度			平成17年度		
調定済額	収入済額	対調定 比率(%)	調定済額	収入済額	対調定 比率(%)	調定済額	収入済額	対調定 比率(%)
3,016,424	2,957,071	98.0%	2,896,568	2,843,782	98.2%	3,057,342	2,988,918	97.8%
2,210,452	2,206,747	99.8%	2,102,691	2,099,693	99.9%	2,176,883	2,174,052	99.9%
805,972	750,324	93.1%	793,877	744,088	93.7%	880,459	814,866	92.6%
360,192	60,755	16.9%	331,064	71,466	21.6%	289,341	46,793	16.2%
3,376,616	3,017,826	89.4%	3,227,633	2,915,248	90.3%	3,346,683	3,035,711	90.7%
556,910	553,431	99.4%	650,804	648,405	99.6%	744,712	735,099	98.7%
12,109	2,572	21.2%	12,076	2,902	24.0%	7,969	1,898	23.8%
569,019	556,003	97.7%	662,881	651,307	98.3%	752,681	736,997	97.9%
3,945,635	3,573,829	90.6%	3,890,514	3,566,556	91.7%	4,099,364	3,772,708	92.0%
5,094,758	4,871,235	95.6%	4,954,263	4,767,476	96.2%	4,859,756	4,728,776	97.3%
4,423,487	4,202,283	95.0%	4,312,323	4,128,247	95.7%	4,174,462	4,044,893	96.9%
671,271	668,952	99.7%	641,940	639,229	99.6%	685,294	683,883	99.8%
974,552	169,522	17.4%	892,993	219,163	24.5%	733,419	166,059	22.6%
6,069,310	5,040,757	83.1%	5,847,257	4,986,640	85.3%	5,593,175	4,894,835	87.5%
134,841	134,841	100.0%	138,317	138,317	100.0%	160,089	160,089	100.0%
6,204,151	5,175,598	83.4%	5,985,575	5,124,957	85.6%	5,753,264	5,054,924	87.9%
112,767	107,125	95.0%	117,369	111,513	95.0%	122,641	116,673	95.1%
17,164	2,950	17.2%	18,141	3,436	18.9%	18,639	3,481	18.7%
129,931	110,075	84.7%	135,511	114,949	84.8%	141,280	120,154	85.1%
668,304	668,304	100.0%	895,174	895,174	100.0%	904,911	904,911	100.0%
-	-	-	-	-	-	-	-	-
13,363	0	0.0%	-	-	-	-	-	-
13,363	0	0.0%	-	-	-	-	-	-
1,051,708	999,142	95.0%	1,010,462	967,347	95.7%	965,865	935,889	96.9%
238,114	40,621	17.1%	216,723	52,581	24.3%	176,463	39,861	22.6%
1,289,822	1,039,763	80.6%	1,227,186	1,019,929	83.1%	1,142,328	975,750	85.4%
10,635,712	10,291,149	96.8%	10,662,961	10,372,018	97.3%	10,815,316	10,570,355	97.7%
1,615,494	276,420	17.1%	1,471,000	349,548	23.8%	1,225,831	258,092	21.1%
12,251,206	10,567,569	86.3%	12,133,961	10,721,567	88.4%	12,041,147	10,828,447	89.9%

貝塚市機構図

平成18年4月1日現在

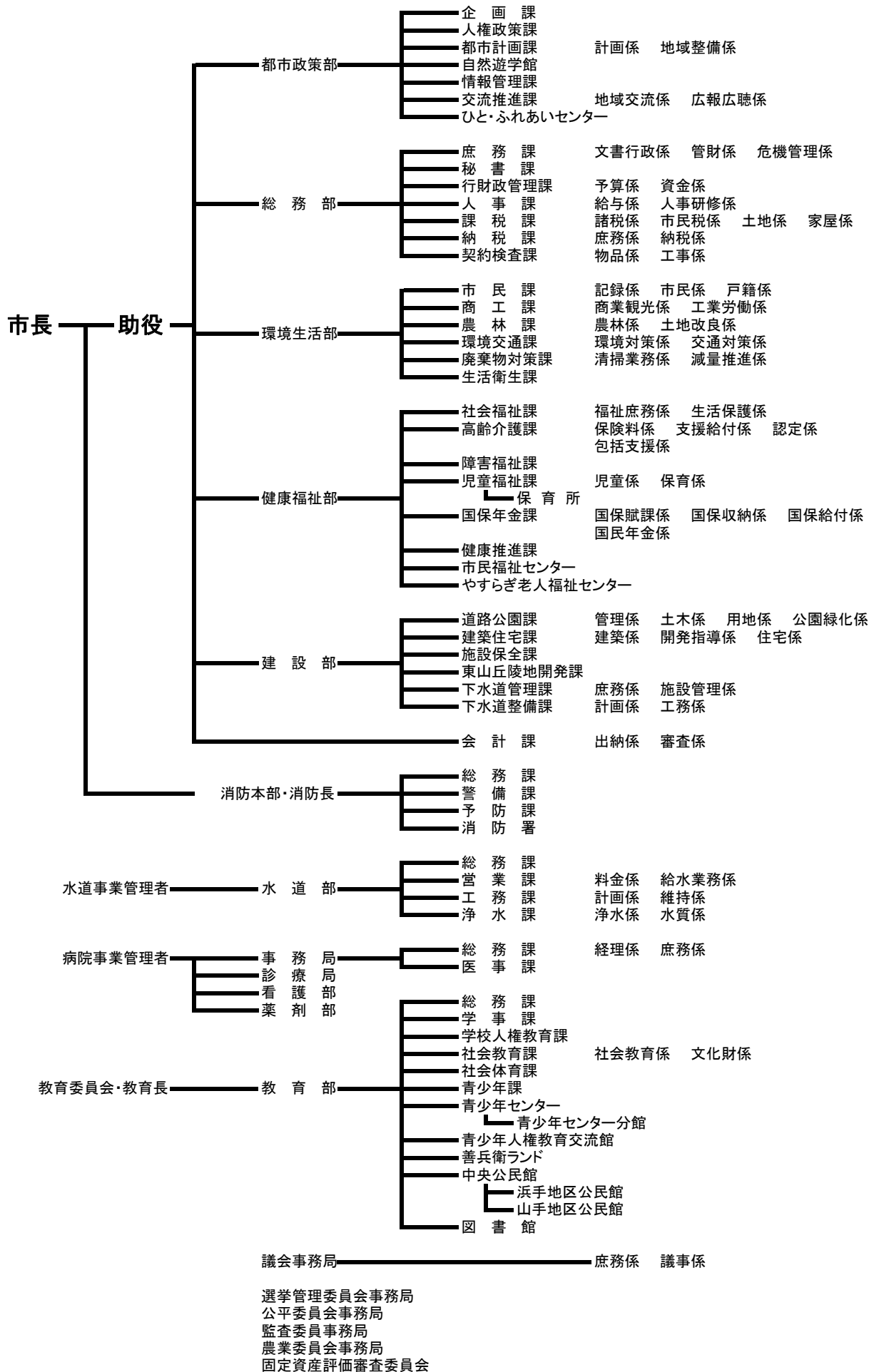

(2)市職員数

平成18年10月1日現在 単位:人

部 局 名	総 数	内 訳				
		一 般 行政関係	技 能 労 務 職	教 育 公 務 員	消 防 関 係	企 業 関 係
総 数	952	433	104	40	82	293
市 長 部 局	441	375	66	—	—	—
都 市 政 策 部	27	27	—	—	—	—
総 務 部	76	73	3	—	—	—
環 境 生 活 部	103	52	51	—	—	—
健 康 福 祉 部	155	153	2	—	—	—
建 設 部	75	65	10	—	—	—
会 計 課	5	5	—	—	—	—
消 防 本 部	82	—	—	—	82	—
水 道 部	39	—	—	—	—	39
市 立 貝 塚 病 院	254	—	—	—	—	254
事 務 局	17	—	—	—	—	17
診 療 局	70	—	—	—	—	70
看 護 部	156	—	—	—	—	156
薬 剤 部	11	—	—	—	—	11
教 育 委 員 会	123	45	38	40	—	—
教 育 部	55	45	—	10	—	—
学 校 ・ 園	68	—	38	30	—	—
議 会 事 務 局	6	6	—	—	—	—
総 合 事 務 局	5	5	—	—	—	—
農 業 委 員 会 事 務 局	2	2	—	—	—	—

(注) 教育長を除く

資料:人事課

(3) 課税関係諸証明交付件数

年次	総数	固定資産評価証明	資産税公課証明	新築家屋 軽減措置 該当証明	その他の 資産関係 証明	住民税 関係証明		
平成13年度	19,799 (延29,718)	棟・筆 11,706	棟・筆 2,957	棟・筆 1,574	404	件 557	件 113	件 15,768
14年度	18,536 (延28,434)	11,670	2,650	1,263	383	587	71	14,845
15年度	20,085 (延29,495)	11,256	2,968	1,460	338	618	109	16,052
16年度	20,153 (延29,215)	10,513	2,623	1,584	412	673	98	16,347
17年度	19,214 (延28,264)	10,339	2,693	1,817	413	636	101	15,371

資料:課税課

(4) 戸籍住民基本台帳・その他証明取扱状況

年次	戸籍関係		住民票関係		印鑑		諸証明
	戸籍 謄抄本	その他	住民票 写し	その他	印鑑 登録証	印鑑 証明	
平成13年	16,033	815	58,996	4,775	4,042	42,273	2,348
14年	15,690	845	59,930	4,758	3,911	40,554	2,391
15年	15,790	865	57,089	4,012	3,982	39,844	2,213
16年	15,804	879	52,620	4,208	3,815	39,463	2,148
17年	16,808	856	49,892	4,023	3,739	39,526	2,059

資料:市民課

(5) 市民の陳情・要望・市民相談受付件数

陳情・要望・相談	平成13年	平成14年	平成15年	平成16年	平成17年
陳情・要望	4	6	2	2	6
一般相談	204	201	203	779	770
人権相談利用者	23	32	40	42	47
国の行政相談利用者	23	22	47	56	54
交通事故相談利用者	37	33	35	26	25
法律相談利用者	230	231	300	322	313
その他相談	325	321	347	58	53
合計件数	846	846	974	1,285	1,268

注) 平成16年より、その他相談件数のうち交流推進課受付分は一般相談件数とした。

資料:交流推進課、人権政策課、環境交通課

3. 選挙

(1) 選挙人名簿登録者数

① 登録者総数

各年9月2日現在

年次	総数	男	女
平成13年	68,636	32,906	35,730
14年	69,024	33,105	35,919
15年	69,404	33,290	36,114
16年	69,762	33,444	36,318
17年	70,241	33,607	36,634
18年	70,430	33,680	36,750

資料:選挙管理委員会事務局

② 投票区別登録者数

平成18年9月2日現在

投票区	投票所名称	総数	男	女	投票区	投票所名称	総数	男	女
1	やすらぎ老人福祉センター	1,875	892	983	17	(元)大阪泉州農協名越支店	3,685	1,796	1,889
2	東小学校	2,554	1,230	1,324	18	三ツ松公民館	2,992	1,412	1,580
3	パルティ道教寺	3,878	1,837	2,041	19	森町会館	2,017	943	1,074
4	貝塚養護老人ホーム	457	280	177	20	水間会館	2,097	1,001	1,096
5	新井公民館	1,263	626	637	21	三ヶ山ふれあいセンター	794	391	403
6	津田小学校	2,037	956	1,081	22	葛城小学校	1,560	755	805
7	津田北会館	933	451	482	23	蕎原町会館	312	151	161
8	中央小学校	4,945	2,402	2,543	24	海塚公民館	2,327	1,101	1,226
9	西町会館	2,060	968	1,092	25	府営橋本住宅集会所	1,282	572	710
10	北幼稚園	1,003	462	541	26	永寿幼稚園	2,654	1,231	1,423
11	近木会館	999	444	555	27	久保会館	3,434	1,638	1,796
12	脇浜会館	2,783	1,295	1,488	28	王子町会館	2,729	1,298	1,431
13	沢町会館	5,631	2,738	2,893	29	第五中学校	3,825	1,890	1,935
14	畠中町会館	2,366	1,139	1,227	30	窪田町会館	1,462	689	773
15	地藏堂会館	2,523	1,215	1,308	31	サンシティ貝塚管理棟	1,866	884	982
16	橋本町会館	2,087	993	1,094	総数		70,430	33,680	36,750

資料:選挙管理委員会事務局

(2)選挙投票状況

執行年月日	有権者数			投票者数			投票率(%)		
	総数	男	女	総数	男	女	総数	男	女
衆議院議員(小選挙区)									
平成12年6月25日	67,865	32,560	35,305	34,607	16,562	18,045	50.99%	50.87%	51.11%
平成15年11月9日	69,252	33,203	36,049	36,062	17,310	18,752	52.07%	52.13%	52.02%
平成17年9月11日	69,924	33,418	36,506	44,267	20,809	23,458	63.31%	62.27%	64.26%
参議院大阪府選出議員選挙									
平成10年7月12日	66,706	32,054	34,652	37,442	17,538	19,904	56.13%	54.71%	57.44%
平成13年7月29日	68,435	32,780	35,655	33,652	15,916	17,736	49.17%	48.55%	49.74%
平成16年7月11日	69,490	33,305	36,185	33,832	16,234	17,598	48.69%	48.74%	48.63%
参議院比例代表選出議員選挙									
平成10年7月12日	66,706	32,054	34,652	37,435	17,535	19,900	56.12%	54.70%	57.43%
平成13年7月29日	68,451	32,789	35,662	33,646	15,912	17,734	49.15%	48.53%	49.73%
平成16年7月11日	69,511	33,315	36,196	33,827	16,231	17,596	48.66%	48.72%	48.61%
大阪府知事選挙									
平成11年4月11日	66,079	31,683	34,396	36,495	16,823	19,672	55.23%	53.10%	57.19%
平成12年2月6日	66,867	32,075	34,792	28,491	13,468	15,023	42.61%	41.99%	43.18%
平成16年2月1日	68,742	32,924	35,818	26,426	12,592	13,834	38.44%	38.25%	38.62%
大阪府議会議員選挙									
平成7年4月9日	62,616	29,990	32,626	36,064	16,744	19,320	57.60%	55.83%	59.22%
平成11年4月11日	66,079	31,683	34,396	36,491	16,821	19,670	55.22%	53.09%	57.19%
平成15年4月13日	67,997	32,560	35,437	29,940	13,897	16,043	44.03%	42.68%	45.27%
貝塚市長選挙									
平成10年2月1日	65,808	31,611	34,197	31,549	14,465	17,084	47.94%	45.76%	49.96%
平成14年1月27日	67,888	32,514	35,374	26,119	12,139	13,980	38.47%	37.33%	39.52%
平成18年1月22日	69,460	33,170	36,290	18,208	8,546	9,662	26.21%	25.76%	26.62%
貝塚市議会議員選挙									
平成7年4月23日	62,563	29,952	32,611	40,564	18,525	22,039	64.84%	61.85%	67.58%
平成11年4月25日	66,077	31,696	34,381	40,018	18,363	21,655	60.56%	57.93%	62.99%
平成15年4月27日	68,054	32,599	35,455	39,379	17,987	21,392	57.86%	55.18%	60.34%

資料:選挙管理委員会事務局

(3)農業委員会委員選挙人名簿登録者数

①登録者総数		各年3月31日現在	
年度・投票区	総数	男	女
平成14年度	2,656	1,373	1,283
15年度	2,617	1,358	1,259
16年度	2,518	1,301	1,217
17年度	2,485	1,285	1,200
18年度	2,462	1,273	1,189

②投票区別登録者数		平成18年3月31日現在	
投票区	総数	男	女
第1投票区	429	222	207
第2投票区	675	349	326
第3投票区	1,358	702	656
総数	2,462	1,273	1,189

資料:選挙管理委員会事務局

4. 市 議 会

(1) 市議会本会議開会及び議案処理状況

年 次	回数	会議 日数	議案 件数	議 案 処 理 状 況											
				可 決	選 挙	承 認	認 定	採 択	同 意	賛 成	修 正	否 決	不 採 択	継 続 審 査	そ の 他
平成13年	5	11	140	88	13	22	3	-	6	1	2	2	-	3	-
14年	5	11	154	107	12	24	3	-	4	-	-	-	-	3	1
15年	6	12	117	71	10	23	3	-	4	1	-	-	-	3	2
16年	5	11	131	85	11	18	3	-	7	2	-	-	-	3	2
17年	5	11	135	89	13	23	3	-	4	-	-	-	-	3	-

資料:議会事務局

(2) 市議会各委員会開催日数

委 員 会 名		平成13年	平成14年	平成15年	平成16年	平成17年
常 任 委 員 会	総 務 常 任 委 員 会	9	9	7	9	9
	厚 生 常 任 委 員 会	8	8	7	9	8
	産 業 常 任 委 員 会	8	8	7	7	10
特 別 委 員 会	予 算 特 別 委 員 会	3	3	3	4	3
	決 算 特 別 委 員 会	3	3	3	3	3
	関西国際空港問題特別委員会 (平成9年6月27日設置)	3	2	2	2	2
	財政健全化問題特別委員会 (平成13年5月21日設置)	2	2	-	-	-
	環境問題対策特別委員会 (平成13年5月21日設置)	2	1	2	3	1
そ の 他 委 員 会	議 員 総 会	9	9	10	9	10
	議 会 運 営 委 員 会	22	22	20	20	20
	合 同 現 場 視 察	2	1	3	3	2
	議 員 研 修 会	4	3	3	2	3

資料:議会事務局

第 14 章 警察・消防

1. 警察

(1) 刑法犯罪発生・検挙状況

年次	犯 罪 内 訳	総 数			凶 悪 犯		
		発生件数	検挙件数	検挙人員	発生件数	検挙件数	検挙人員
平成	13年	2,953	289	329	9	4	8
	14年	2,915	372	404	6	3	6
	15年	2,535	459	429	6	5	6
	16年	1,973	532	366	6	2	2
	17年	1,842	357	313	4	3	3

資料: 貝塚警察署

各年12月末現在

窃 盗 犯			粗 暴 犯			そ の 他		
発生件数	検挙件数	検挙人員	発生件数	検挙件数	検挙人員	発生件数	検挙件数	検挙人員
2,732	111	115	64	36	73	148	138	133
2,451	107	139	75	44	52	383	218	207
2,053	197	187	77	32	46	282	173	177
1,553	332	188	53	19	24	367	181	154
1,447	184	146	39	20	30	352	150	134

(2) 交通事故発生件数

各年12月末現在

年 次	発生件数	死 者	傷 者	信号灯数
平成 13年	707	3	896	159
14年	658	2	900	157
15年	660	4	910	161
16年	788	7	1,022	161
17年	803	3	1,101	162

(注) 信号灯数は各年10月1日現在

資料: 貝塚警察署

2. 消 防

(1) 危険物許可施設数

各年12月末現在

年次	総数	貯 蔵 所								取 扱 所				
		製 造 所	屋 内 貯 蔵 所	屋 内 タ ン ク	屋 外 タ ン ク	地 下 タ ン ク	簡 易 タ ン ク	移 動 タ ン ク	屋 外 貯 蔵 所	給 油	第 一 種 販 売	第 二 種 販 売	移 送	一 般
平成13年	207	1	24	23	25	40	3	20	5	38	—	—	—	28
14年	195	1	24	22	25	38	3	14	5	38	—	—	—	25
15年	197	1	26	21	25	37	3	16	5	38	—	—	—	25
16年	203	1	28	18	22	36	3	29	5	37	—	—	—	24
17年	203	1	31	18	20	36	3	28	5	38	—	—	—	23

資料: 消防本部

(2) 火災発生状況

各年12月末現在 単位: ㎡・千円

年次	火 災 件 数						焼 損 棟 数	罹 世帯数	災 人 数	焼 損 面 積	死 傷 者		損 害 額
	総 数	建 物	船 舶	車 輛	林 野	そ の 他					死 者	傷 者	
平成13年	54	38	—	6	1	9	50	33	101	1,898	2	7	133,625
14年	44	25	—	13	0	6	28	20	47	170	2	6	52,530
15年	39	17	—	6	0	16	29	17	41	1,071	3	3	51,777
16年	32	22	—	2	1	7	23	9	20	545	1	3	104,019
17年	38	25	—	4	0	9	33	33	60	####	0	10	69,815

資料: 消防本部

(3) 原因別火災発生件数

各年12月末現在

年次	総数	放 火	放火 の疑い	こんろ	電気 関係	火遊び	たばこ	交通 事故	ストーブ	たき火	その 他	不明
平成13年	54	18	3	9	6	2	1	—	1	—	10	4
14年	44	7	4	3	5	—	3	1	2	—	15	4
15年	39	14	6	4	1	1	1	—	2	—	7	3
16年	32	1	7	—	2	1	4	—	3	—	9	5
17年	38	8	7	8	2	—	2	—	1	—	7	3

(4) 消防設備の状況

各年12月末現在

年次	総 車	化 学 車	タ ン ク 車	ポ ン プ 車	救 急 車 (非常 用含)	指 令 車	査 察 車	可 搬 式	軽 四 輪	広 報 車	乗 用 車	救 助 工 作 車	資 材 搬 送 車	自 動 車 3 5 m 梯 子 付 消 防	自 動 車 1 5 m 梯 子 付 消 防 ポ ン プ	ワ ゴ ン 車
平成13年	21	1	3	1	4	1	1	3	1	1	1	1	1	1	1	—
14年	21	1	3	1	4	1	1	3	1	1	1	1	1	1	1	—
15年	21	1	3	1	4	1	1	3	1	1	1	1	1	1	1	—
16年	21	1	3	1	4	1	1	3	1	1	1	1	1	1	1	—
17年	20	1	3	1	4	0	1	3	1	1	0	1	1	1	1	1

資料: 消防本部

(5) 消防団の施設及び人員 各年12月末現在

年次	人員	普通ポンプ車	可搬積載車	可搬式ポンプ
平成13年	239	9	—	10
14年	242	9	—	10
15年	242	9	—	10
16年	237	9	—	11
17年	243	9	—	11

(6) 消防団分団別人員 平成17年12月末現在

分団別 階級	団長	副団長	分団長	副分団長	部長	班長	団員	計
本 団	1	4	—	—	—	—	1	6
第1分団	—	—	1	1	1	3	20	26
第2分団	—	—	1	1	1	3	20	26
第3分団	—	—	1	1	1	3	19	25
第4分団	—	—	1	1	1	3	20	26
第5分団	—	—	1	1	1	3	20	26
第6分団	—	—	1	1	1	5	27	35
第7分団	—	—	1	1	1	3	20	26
第8分団	—	—	1	1	1	3	18	24
第9分団	—	—	1	1	1	3	17	23
計	1	4	9	9	9	29	182	243

資料:消防本部

(7) 救急活動状況 各年12月末現在

年次	出動 件数	救急 件数	搬送 人員	事 故 別 件 数							
				総数	交通	労災	急病	火災	運動	一般	その他
平成13年	4,015	3,683	3,869	4,015	621	54	2,365	43	12	509	411
14年	3,903	3,600	3,799	3,903	619	60	2,278	43	14	505	384
15年	4,432	4,103	4,276	4,432	592	58	2,701	51	24	562	444
16年	4,468	4,139	4,268	4,468	658	68	2,698	57	14	549	424
17年	4,647	4,299	4,446	4,647	653	51	2,863	43	14	615	408

資料:消防本部