

統計

かいづか

平成16年度版



貝塚市

凡 例

- 1 . 本書は貝塚市の市勢に関する統計資料を収録したものです。
- 2 . 統計表中、年とあるのは1月から12月まで、年度とあるのは4月1日から翌年3月31日までの期間です。
- 3 . 数字の単位は各表の上部に注記したが、一見明らかなものは省略しました。
- 4 . 資料の出所は各表の下部に掲げています。
- 5 . 統計表中の符号の用法は次のとおりです。
 - 「0」…………… 単位未満
 - 「-」…………… 皆無または該当数値のないもの
 - 「…」…………… 資料なしまたは不詳
 - 「X」…………… 発表をさしひかえるもの
 - 「 」…………… 負数
- 6 . 統計資料についての疑義、または詳細は各資料提供機関または本市都市政策部情報管理課に照会してください。

総目次

第 1 章	市の概況	1
第 2 章	国勢調査	12
第 3 章	事業所	32
第 4 章	製造業	41
第 5 章	商業	46
第 6 章	金融	53
第 7 章	電気・ガス・上水道	54
第 8 章	建設	56
第 9 章	物価・消費	60
第 10 章	教育・文化・宗教	67
第 11 章	衛生・公害・清掃	73
第 12 章	社会福祉・社会保障	78
第 13 章	行財政	84
第 14 章	警察・消防	100

目 次

第 1 章 市の概況

1. 貝塚市の沿革
 - (1) 面積 …… 1
 - (2) 市域の変遷 …… 1
 - (3) 地目別有租地 …… 1
2. 人口等の状況
 - (1) 年次別人口・世帯数の推移 …… 2
 - (2) 人口動態 …… 6
 - (3) 年齢別・男女別人口（住民基本台帳） …… 8
 - (4) 住民基本台帳及び
外国人登録人口・世帯数 …… 10
 - (5) 国籍別外国人登録人口 …… 10
 - (6) 従前の住所地別転入人口 …… 11

第 2 章 国勢調査

1. 人口・世帯数の状況
 - (1) 年齢別・男女別（5歳階級）人口 …… 12
 - (2) 年齢別・男女別人口 …… 14
 - (3) 小学校区別・町別・男女別人口 …… 16
 - (4) 町別・世帯人員別世帯数 …… 18
2. 住居の状況
 - (1) 住居の種類・住宅の所有の関係別
一般世帯数 …… 22
3. 就業等の状況
 - (1) 産業構造の推移 …… 25
 - (2) 労働力状態別 15歳以上人口 …… 25
 - (3) 町別・産業（大分類）別労働力の状態 …… 26
 - (4) 産業（大分類）別・年齢（5歳階級）別
男女別 15歳以上就業者数 …… 30

第 3 章 事業所

1. 事業所の推移
産業大分類別事業所の推移 …… 32
2. 産業（中分類）常用雇用者規模別
事業所数及び従業者数 …… 34
3. 町別事業所数 …… 38

第 4 章 製造業

1. 製造業の推移 …… 41
2. 従業者規模別・産業分類別事業所数 …… 42
3. 大阪府下市町村別事業所数
・従業者数及び製造品出荷額等 …… 44

第 5 章 商業

1. 商業の推移 …… 46

2. 飲食店の状況 …… 46
3. 商業の状況 …… 48

第 6 章 金融

1. 中小企業年別融資斡旋状況 …… 53
2. 業制度別融資斡旋状況 …… 53

第 7 章 電気・ガス・上水道

1. 電気
 - (1) 電灯・電力消費量 …… 54
2. ガス
 - (1) ガス需要戸数（都市ガス） …… 54
 - (2) ガス需要量（都市ガス） …… 54
3. 上水道
 - (1) 給水普及状況 …… 55
 - (2) 水源別配水量 …… 55

第 8 章 建設

1. 都市計画用途地域の状況 …… 56
2. 道路及び橋梁の状況 …… 57
3. 公園の設置の状況 …… 58
4. 下水道の状況 …… 58
5. 府営住宅等管理戸数 …… 58
6. 市営住宅管理戸数 …… 59
7. 自然遊学館入館者数 …… 59

第 9 章 物価・消費

1. 消費者物価指数の推移（大阪市） …… 60
2. たばこ消費状況 …… 66

第 10 章 教育・文化・宗教

1. 貝塚市内学校園の在学者の状況
 - (1) 幼稚園 …… 67
 - (2) 小学校 …… 67
 - (3) 中学校 …… 68
 - (4) 高等学校 …… 68
 - (5) 小・中学校理由別長期欠席
児童生徒数 …… 68
2. 中・高等学校卒業者の進路
・産業別就職状況
 - (1) 進路状況 …… 69
 - (2) 産業別就職者数 …… 69

3. 国宝等文化財	70
4. 宗 教	70
5. 図書館の利用状況	
(1) 図書館利用者数の推移	71
(2) 蔵書冊数の推移	71
6. 体育施設等利用状況	72
7. 教育施設等利用状況	72

第11章 衛生・公害・清掃

1. 衛 生	
(1) 市立貝塚病院の利用者の推移	
① 各科別患者数（入院）	73
② 各科別患者数（外来）	73
(2) 医療施設数及び医療従事者数	74
(3) 伝染病発生状況	74
(4) 予防接種実施状況	74
(5) 市民健康診査及び住民検診実施状況	74
(6) 環境衛生施設数	75
(7) 休日急患診療所診察状況	75
(8) 貝塚東診療所診療状況	75
(9) 主要死因別死亡者数	75
(10) 乳幼児健康診査実施状況	76
(11) 狂犬病予防法による飼犬登録数	76
(12) 葬儀関係使用状況	76
2. 公 害	
(1) 公害苦情件数及び処理状況	76
(2) 光化学スモッグ発令状況	77
3. 清 掃	
(1) 一般廃棄物収集状況	77
(2) し尿処理状況	77

第12章 社会福祉・社会保障

1. 社会福祉	
(1) 生活保護状況	78
(2) 身体障害者手帳所有者数の推移	78
(3) 知的障害者名簿登載数の推移	78
(4) 保育所別児童数の推移	79
(5) 介護保険要介護・要支援認定者数及び サービスの利用状況	79
(6) やすらぎ老人福祉センター利用状況	79
(7) 老人福祉センター利用状況	79
2. 社会保障	
(1) 国民健康保険加入・給付の推移	80
(2) 老齢福祉年金支給の推移	80
(3) 国民年金加入の推移	80
(4) 拠出制国民年金支給の推移	81
(5) 市民交通傷害保険の推移	
① 加入状況	82
② 支払状況	82

(6) 大阪府母子寡婦福祉資金貸付の推移	83
(7) 児童手当受給の推移	83

第13章 行 財 政

1. 財 政	
(1) 会計別財政規模の推移	
(2) 平成15年度会計別決算	
① 一般会計	84
② 国民健康保険特別会計	86
③ と畜場特別会計	86
④ 下水道特別会計	86
⑤ 財産区特別会計	86
⑥ 老人保健特別会計	88
⑦ 公園墓地特別会計	88
⑧ 介護保険事業特別会計	88
⑨ 水道事業会計	90
⑩ 病院事業会計	90
(3) 地方債現在高の状況	91
(4) 公有財産の状況	91
(5) 市税収入状況の推移	92
2. 行 政	
(1) 貝塚市機構図	94
(2) 市職員数	95
(3) 課税関係諸証明交付件数	96
(4) 戸籍住民基本台帳・その他証明 取扱状況	96
(5) 市民の陳情・要望・市民相談受付件数	96
3. 選 挙	
(1) 選挙人名簿登録者数	
① 登録者総数	97
② 投票区別登録者数	97
(2) 選挙投票状況	98
(3) 農業委員会委員選挙人名簿登録者数	98
4. 市 議 会	
(1) 市議会本会議開会及び議案処理状況	99
(2) 市議会各委員会開催日数	99

第14章 警察・消防

1. 警 察	
(1) 刑法犯罪発生・検挙状況	100
(2) 交通事故発生件数	100
2. 消 防	
(1) 危険物許可施設数	101
(2) 火災発生状況	101
(3) 原因別火災発生件数	101
(4) 消防設備の状況	101
(5) 消防団の施設及び人員	102
(6) 消防団分団別人員	102
(7) 救急活動状況	102

第 1 章 市の概況

1. 貝塚市の沿革

(1) 面積

平成16年8月2日現在

面積	東西	南北	境 界	
43.97km ²	16.0km	4.8km	(東) 和歌山県	(南) 熊取町・泉佐野市
			(西) 大阪湾	(北) 岸和田市

(2) 市域の変遷

旧 町 村	面積 (km ²)	
全 域	43.97	
貝 塚 町	0.35	昭和6年4月1日合併
麻 生 郷 村 ・ 島 村	4.85	
南 近 義 村	4.75	
北 近 義 村	2.51	
木 島 村	5.01	昭和10年4月15日編入
西 葛 城 村	22.89	昭和14年4月 1日編入
臨 海 埋 立	3.59	昭和40年～(阪南3～6区)
二 色 港 埋 立	0.01	平成11年11月 1日編入
臨 海 埋 立	0.01	平成16年8月2日編入(阪南4区の一部)

(3) 地目別有租地

各年1月1日現在 単位:m²・筆

年 次	総 数	田	畑	宅 地	山 林	雑 種 地 等	
						鉄道用地	そ の 他
12年面積	17,441,932	4,068,424	1,606,902	7,428,984	3,408,708	183,291	745,623
筆数	70,636	9,399	4,015	47,987	5,473	1,314	2,448
13年面積	17,471,690	4,023,715	1,609,815	7,459,997	3,432,499	181,122	764,542
筆数	70,933	9,294	4,025	48,391	5,449	1,284	2,490
14年面積	17,466,785	3,992,612	1,617,040	7,531,997	3,434,506	181,034	709,596
筆数	71,510	9,253	4,048	48,983	5,460	1,283	2,483
15年面積	17,533,883	3,868,201	1,544,604	7,543,370	3,346,387	181,089	1,050,232
筆数	71,861	8,835	3,581	49,571	5,291	1,248	3,335
16年面積	17,541,631	3,837,447	1,536,785	7,585,386	3,341,183	180,075	1,060,755
筆数	72,409	8,771	3,585	50,113	5,279	1,238	3,423

資料: 課税課

2. 人口等の状況

(1) 年次別人口・世帯数の推移

年次	世帯数	人 口			性 比 (男 = 100)	1世帯当り 人 員	人口密度 (1km ² 当り)	備 考
		総 数	男	女				
大正2年	4,175	23,134	11,394	11,740	103.0%	5.5	573.2	
3	3,596	23,217	11,426	11,791	103.2%	6.5	575.2	
4	3,477	23,690	11,676	12,014	102.9%	6.8	587.0	
5	3,544	23,438	11,523	11,915	103.4%	6.6	580.7	
6	3,576	23,795	12,137	11,658	96.1%	6.7	589.6	
7	4,343	24,655	12,128	12,527	103.3%	5.7	610.9	
8	3,685	24,740	12,224	12,516	102.4%	6.7	613.0	
9	5,047	24,768	11,898	12,870	108.2%	4.9	613.7	第1回 国勢調査
10	3,881	24,907	12,400	12,507	100.9%	6.4	617.1	
11	4,266	25,749	12,905	12,844	99.5%	6.0	638.0	
12	4,567	25,746	12,887	12,859	99.8%	5.6	638.0	
13	4,464	25,998	12,953	13,045	100.7%	5.8	644.2	
14	5,927	29,375	13,614	15,761	115.8%	5.0	727.8	第2回 国勢調査
昭和元年	5,123	29,186	13,754	15,432	112.2%	5.7	723.1	
2	5,571	30,783	14,512	16,271	112.1%	5.5	762.7	
3	5,597	30,916	14,607	16,309	111.7%	5.5	766.0	
4	6,666	30,932	15,361	15,571	101.4%	4.6	766.4	
5	6,618	31,320	14,675	16,645	113.4%	4.7	775.5	第3回 国勢調査
6	6,544	32,162	16,256	15,906	97.8%	4.9	796.9	
7	6,333	31,606	14,776	16,830	113.9%	5.0	783.1	
8	6,546	34,513	15,773	18,740	118.8%	5.3	780.8	
9	7,023	36,272	16,383	19,889	121.4%	5.2	898.7	
10	7,674	40,507	17,702	22,805	128.8%	5.3	1,003.6	第4回 国勢調査
11	7,694	40,575	16,986	23,589	138.9%	5.3	1,005.3	
12	7,452	40,844	16,936	23,908	141.2%	5.5	1,012.0	

資料: 情報管理課

各年10月1日現在

年次	世帯数	人 口			性 比 (男 = 100)	1世帯当り 人 員	人口密度 (1km ² 当り)	備 考
		総 数	男	女				
昭和13年	7,697	41,096	18,299	22,797	124.6%	5.3	1,018.2	
14	7,852	44,972	19,659	25,313	128.8%	5.7	1,114.4	
15	7,949	42,797	19,144	23,653	123.6%	5.4	1,062.8	第5回 国勢調査
16	8,210	44,826	21,216	23,610	111.3%	5.5	1,110.6	
17	8,253	43,642	20,418	23,224	113.7%	5.3	1,081.3	
18	8,293	42,258	19,520	22,738	116.5%	5.1	1,047.0	市制施行
19	8,336	40,969	18,818	22,151	117.7%	4.9	1,015.0	
20	9,586	44,075	20,077	23,998	119.5%	4.6	1,092.0	
21	9,412	43,150	19,484	23,666	121.5%	4.6	1,069.1	
22	9,461	47,129	20,850	26,279	126.0%	5.0	1,167.7	第6回 国勢調査
23	9,587	49,286	20,992	28,294	134.8%	5.1	1,221.1	
24	10,043	51,286	22,053	29,233	132.6%	5.1	1,270.7	
25	9,778	53,586	22,696	30,890	136.1%	5.5	1,327.7	第7回 国勢調査
26	10,252	56,400	23,718	32,682	137.8%	5.5	1,397.4	
27	10,463	55,428	24,252	31,176	128.6%	5.3	1,373.3	
28	10,612	57,062	24,596	32,466	132.0%	5.4	1,413.8	
29	10,743	57,601	24,782	32,819	132.4%	5.4	1,427.2	
30	10,420	56,166	24,343	31,823	130.7%	5.4	1,391.6	第8回 国勢調査
31	10,596	57,929	24,852	33,077	133.1%	5.5	1,484.9	
32	10,757	60,226	25,314	34,912	137.9%	5.6	1,492.2	
33	10,865	60,518	25,630	34,888	136.1%	5.6	1,499.4	
34	11,150	61,252	25,961	35,291	135.9%	5.5	1,517.6	
35	11,523	61,067	26,109	34,958	133.9%	5.3	1,513.1	第9回 国勢調査
36	11,823	63,123	27,203	35,920	132.0%	5.3	1,562.2	
37	11,946	64,184	27,915	36,269	129.9%	5.4	1,590.3	

(1)年次別人口・世帯数の推移(つづき)

年次	世帯数	人口			性比 (男=100)	1世帯当り 人員	人口密度 (1km ² 当り)	備考
		総数	男	女				
昭和38年	12,055	65,027	28,620	36,407	127.2%	5.4	1,611.2	
39	12,408	67,166	29,718	37,448	126.0%	5.4	1,664.2	
40	14,772	69,365	30,845	38,520	124.9%	4.7	1,718.7	第10回 国勢調査
41	15,165	70,105	31,523	38,582	122.4%	4.6	1,726.3	
42	15,226	70,147	31,890	38,257	120.0%	4.6	1,727.3	
43	15,397	70,755	32,480	38,275	117.8%	4.6	1,742.3	
44	15,724	71,691	33,227	38,464	115.8%	4.6	1,765.4	
45	17,384	73,366	34,124	39,242	115.0%	4.2	1,806.6	第11回 国勢調査
46	18,260	75,528	35,563	39,965	112.4%	4.1	1,859.4	
47	18,627	76,498	36,292	40,206	110.8%	4.1	1,883.2	
48	19,056	77,146	36,754	40,392	109.9%	4.0	1,898.3	
49	19,490	78,178	37,399	40,779	109.0%	4.0	1,921.3	
50	20,396	79,506	38,214	41,292	108.1%	3.9	1,953.9	第12回 国勢調査
51	20,677	80,210	38,702	41,508	107.3%	3.9	1,971.2	
52	20,941	80,683	39,071	41,612	106.5%	3.9	1,980.9	
53	21,159	80,977	39,280	41,697	106.2%	3.8	1,985.2	
54	21,308	81,040	39,337	41,703	106.0%	3.8	1,986.8	
55	23,160	81,162	39,323	41,839	106.4%	3.5	1,990.0	第13回 国勢調査
56	23,261	80,758	39,152	41,606	106.3%	3.5	1,979.8	
57	23,419	80,395	38,993	41,402	106.2%	3.4	1,969.5	
58	23,590	80,152	38,858	41,294	106.3%	3.4	1,963.5	
59	23,717	79,922	38,806	41,116	106.0%	3.4	1,957.9	
60	23,265	79,591	38,657	40,934	105.9%	3.4	1,949.8	第14回 国勢調査
61	23,476	79,504	38,561	40,943	106.2%	3.4	1,892.1	
62	23,783	79,606	38,643	40,963	106.0%	3.3	1,894.5	

資料:情報管理課

各年10月1日現在

年次	世帯数	人口			性比 (男 = 100)	1世帯当り 人員	人口密度 (1km ² 当り)	備考
		総数	男	女				
昭和63年	24,182	79,915	38,773	41,142	106.1%	3.3	1,883.5	
平成元年	24,521	80,098	38,920	41,178	105.8%	3.3	1,847.7	
2	24,057	79,234	38,347	40,887	106.6%	3.3	1,827.8	第15回 国勢調査
3	24,464	79,737	38,606	41,131	106.5%	3.3	1,814.3	
4	25,107	80,524	39,091	41,433	106.0%	3.2	1,832.2	
5	25,769	81,464	39,551	41,913	106.0%	3.2	1,853.6	
6	26,918	83,435	40,550	42,885	105.8%	3.1	1,898.4	
7	26,956	84,653	41,047	43,606	106.2%	3.1	1,926.1	第16回 国勢調査
8	27,272	84,758	41,087	43,671	106.3%	3.1	1,928.5	
9	28,048	86,019	41,744	44,275	106.1%	3.1	1,957.2	
10	28,594	86,796	42,155	44,641	105.9%	3.0	1,974.9	
11	29,167	87,360	42,370	44,990	106.2%	3.0	1,987.3	
12	29,716	88,523	42,877	45,646	106.5%	3.0	2,013.7	第17回 国勢調査
13	30,137	88,678	42,914	45,764	106.6%	3.0	2,017.2	
14	30,799	89,194	43,231	45,963	106.3%	2.9	2,029.0	
15	31,337	89,583	43,427	46,156	106.3%	2.9	2,037.8	
16	31,748	89,756	43,417	46,339	106.7%	2.8	2,041.3	

(2)人口動態

年次	自然動態			社会動態		
	出生	死亡	増減	転入	転出	増減
平成 5年	762	634	128	4,456	3,589	867
6年	931	612	319	4,964	3,597	1,367
7年	913	597	316	4,980	3,863	1,117
8年	930	587	343	4,290	4,502	△ 212
9年	1000	623	377	5,031	3,914	1,117
10年	999	637	362	4,098	3,749	349
11年	1021	651	370	4,342	4,046	296
12年	1,060	668	392	4,353	3,856	497
13年	986	657	329	3,923	4,063	△ 140
14年	1,005	694	311	4,201	4,086	115
15年	995	690	305	4,072	3,907	165
16年	956	713	243	3,734	3,711	23

(注) 1 自然動態、社会動態は、住民基本台帳法及び外国人登録法による届出数

(社会動態は市内異動は含まず)

2 婚姻、離婚は、人口動態調査による。

3 比率に用いる人口は、各年10月1日現在の人口(外国人を含む)による。

資料: 市民課

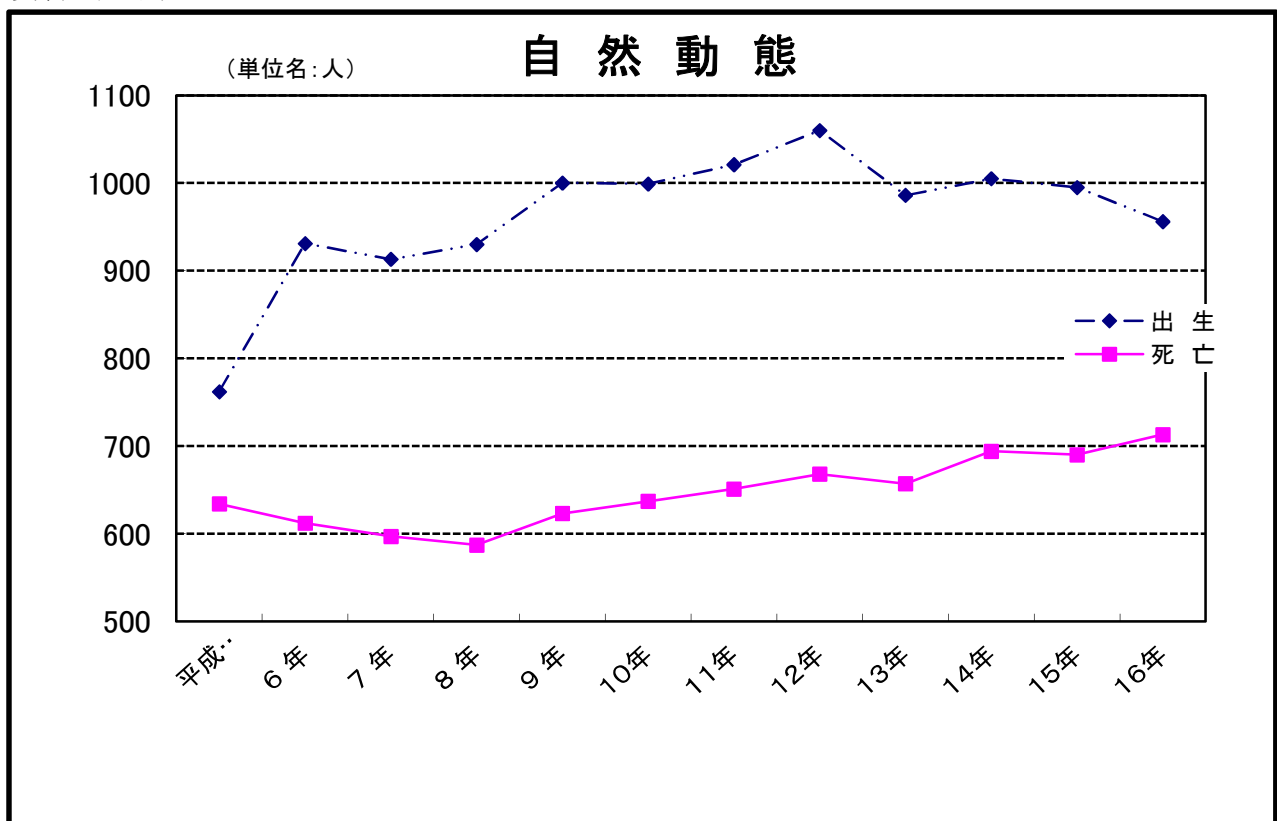

比 率 (1,000人につき)				婚 姻	離 婚
自 然 動 態		社 会 動 態			
出 生	死 亡	転 入	転 出		
9.4	7.8	54.7	44.1	554	148
11.2	7.3	59.5	43.1	573	146
10.8	7.1	58.8	45.6	591	163
10.9	6.9	50.6	53.1	569	154
11.6	7.2	58.5	45.5	632	182
11.5	7.3	47.2	43.2	579	201
11.7	7.4	49.6	46.2	568	217
11.7	7.5	49.1	43.5	593	233
11.1	7.4	44.2	45.8	601	241
11.2	7.7	47.1	45.8	551	224
11.2	7.7	45.7	43.8	486	225
10.6	7.9	41.6	41.3	467	211

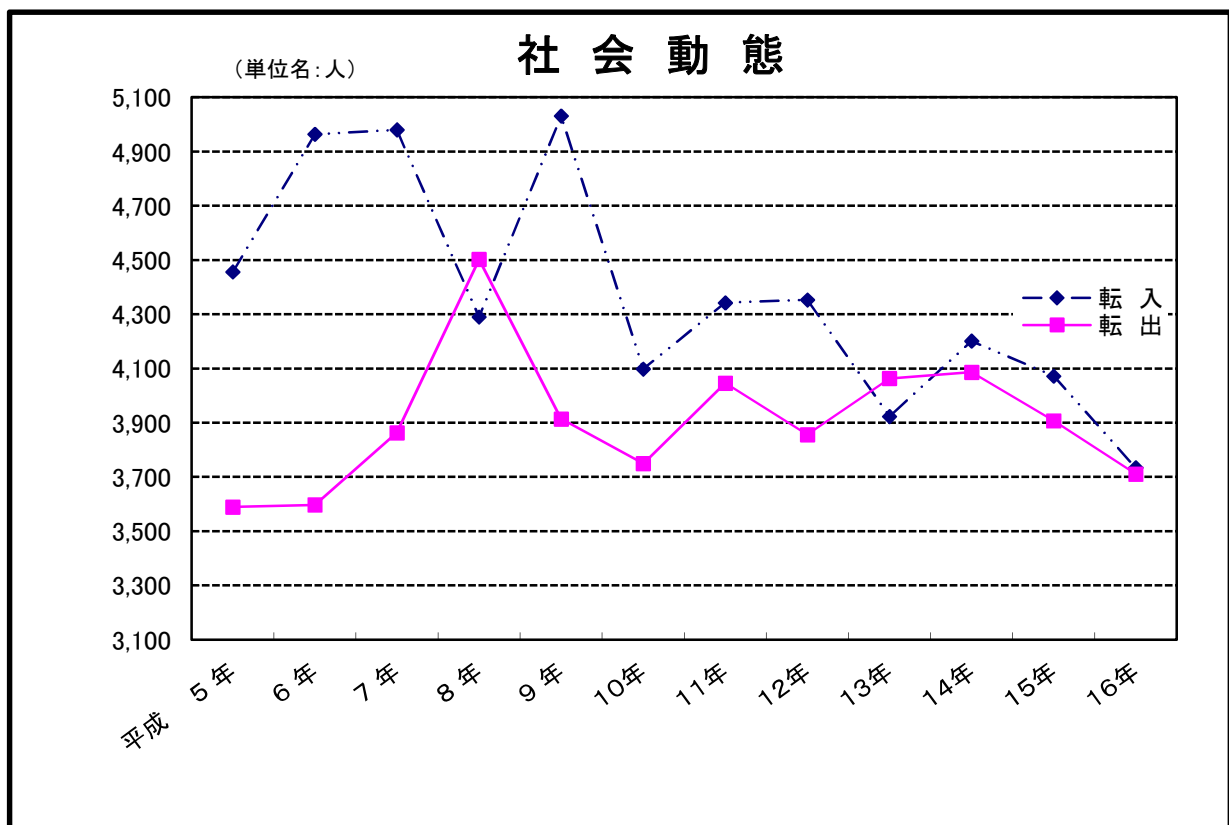

(3)年齢別・男女別人口(住民基本台帳)

年 齢 別	総 数	男	女	年 齢 別	総 数	男	女
総 数	89,273	43,276	45,997				
0 ～ 4	5,044	2,549	2,495	25 ～ 29	5,759	2,844	2,915
0	949	474	475	25	1,037	518	519
1	992	516	476	26	1,044	515	529
2	1,007	518	489	27	1,105	575	530
3	1,015	501	514	28	1,255	579	676
4	1,081	540	541	29	1,318	657	661
5 ～ 9	5,059	2,583	2,476	30 ～ 34	7,467	3,613	3,854
5	1,060	548	512	30	1,384	654	730
6	1,018	510	508	31	1,524	727	797
7	1,022	550	472	32	1,455	690	765
8	986	487	499	33	1,528	764	764
9	973	488	485	34	1,576	778	798
10 ～ 14	4,879	2,501	2,378	35 ～ 39	6,748	3,364	3,384
10	1,055	540	515	35	1,415	718	697
11	961	504	457	36	1,404	700	704
12	948	500	448	37	1,428	709	719
13	991	519	472	38	1,128	544	584
14	924	438	486	39	1,373	693	680
15 ～ 19	4,671	2,307	2,364	40 ～ 44	5,781	2,973	2,808
15	945	484	461	40	1,320	703	617
16	921	455	466	41	1,214	639	575
17	917	449	468	42	1,173	584	589
18	932	455	477	43	1,031	537	494
19	956	464	492	44	1,043	510	533
20 ～ 24	4,852	2,392	2,460	45 ～ 49	5,089	2,565	2,524
20	1,002	500	502	45	1,072	547	525
21	986	492	494	46	1,010	491	519
22	955	473	482	47	937	455	482
23	957	480	477	48	1,047	551	496
24	952	447	505	49	1,023	521	502

資料:情報管理課

平成16年10月1日現在

年 齢 別	総 数	男	女	年 齢 別	総 数	男	女
50 ～ 54	5,861	2,873	2,988	75 ～ 79	2,986	1,292	1,694
50	1,065	535	530	75	719	343	376
51	1,127	518	609	76	652	273	379
52	1,167	589	578	77	594	254	340
53	1,237	618	619	78	541	229	312
54	1,265	613	652	79	480	193	287
55 ～ 59	6,496	3,231	3,265	80 ～ 84	1,804	609	1,195
55	1,517	755	762	80	433	159	274
56	1,520	781	739	81	441	165	276
57	1,474	729	745	82	348	118	230
58	984	499	485	83	297	93	204
59	1,001	467	534	84	285	74	211
60 ～ 64	6,174	2,932	3,242	85 ～ 89	931	245	686
60	1,249	598	651	85	218	61	157
61	1,229	606	623	86	197	61	136
62	1,322	623	699	87	184	45	139
63	1,237	570	667	88	183	45	138
64	1,137	535	602	89	149	33	116
65 ～ 69	5,054	2,445	2,609	90 ～ 94	396	85	311
65	945	446	499	90	127	26	101
66	994	522	472	91	104	26	78
67	1,072	512	560	92	74	16	58
68	1,072	512	560	93	52	12	40
69	971	453	518	94	39	5	34
70 ～ 74	4,129	1,848	2,281	95 ～ 99	80	22	58
70	924	416	508	95	34	8	26
71	908	411	497	96	22	10	12
72	868	372	496	97	13	3	10
73	737	319	418	98	5	0	5
74	692	330	362	99	6	1	5
				100 ～	13	3	10

(4) 住民基本台帳及び外国人登録人口・世帯数

各年12月末現在

年次	住 民 本 台 帳					外 国 人 登 録			
	世帯数	人 口			世帯数	人 口			
		総数	男	女		総数	男	女	
平成 11年	30,290	87,341	42,389	44,952	324	548	261	287	
12年	30,985	88,234	42,812	45,422	329	541	259	282	
13年	31,443	88,394	42,866	45,528	352	565	274	291	
14年	32,074	88,826	43,108	45,718	342	542	258	284	
15年	32,603	89,296	43,359	45,937	382	576	257	319	
16年	33,009	89,567	43,422	46,145	384	574	257	317	

資料:市民課

(5) 国籍別外国人登録人口

各年12月末現在

国 籍	平成 1 2 年		平成 1 3 年		平成 1 4 年		平成 1 5 年		平成 1 6 年	
	世帯数	人 口	世帯数	人 口	世帯数	人 口	世帯数	人 口	世帯数	人 口
総 数	342	541	366	565	353	540	381	575	394	574
韓 国 及 び 朝 鮮	250	417	253	410	249	394	243	391	234	368
ア メ リ カ	2	2	4	4	2	2	2	2	3	3
中 国	34	50	45	65	38	60	51	81	65	96
メ キ シ コ	1	1	1	1	1	1	—	—	—	—
フ ィ リ ピ ン	14	17	14	20	17	21	31	35	34	39
イ タ リ ア	1	1	1	1	1	1	1	1	1	1
カ ナ ダ	1	1	—	—	1	1	2	2	3	3
ブ ラ ジ ル	6	9	8	12	9	12	7	8	4	4
ボ リ ヴ ィ ア	2	2	1	1	1	1	1	1	1	1
ド イ ツ	1	1	2	2	2	2	2	2	2	2
タ イ	9	10	14	16	8	10	9	11	10	12
コ ロ ン ビ ア	5	8	2	5	1	2	1	2	1	1
デ ン マ ー ク	1	1	1	1	—	—	—	—	—	—
イ ン ド ネ シ ア	1	1	2	2	3	3	2	2	1	1
オ ー ス ト ラ リ ア	1	1	—	—	—	—	1	1	2	2
ペ ル ー	1	1	2	2	2	2	3	3	2	2
英 国	1	1	2	2	3	3	2	2	2	2
ヴ ィ エ ト ナ ム	3	8	5	11	8	17	14	22	13	21
ニ ュ ー ジ ー ラ ン ド	3	3	3	3	3	3	3	3	2	2
ポ ー ラ ン ド	1	1	1	1	1	1	1	1	1	1
バ ン グ ラ デ ィ ッ シ ュ	1	1	1	1	1	1	1	1	1	1
マ リ	1	1	1	1	1	1	1	1	1	1
オ ラ ン ダ	1	1	—	—	—	—	—	—	—	—
ル ー マ ニ ア	—	—	—	—	—	—	1	1	5	5
ウ ク ラ イ ナ	1	2	1	2	1	2	1	1	2	2
イ ラ ン	—	—	1	1	1	1	1	1	1	1
ス イ ス	—	—	1	1	1	1	—	—	—	—
パ キ ス タ ン	—	—	—	—	—	—	1	1	2	2
ナ イ ジ ェ リ ア	—	—	—	—	—	—	—	—	1	1

資料:市民課

(6) 従前の住所地別転入人口

各年12月末現在

従前の住所地	平成12年	平成13年	平成14年	平成15年	平成16年
北海道	35	20	25	16	32
青森県	6	2	—	1	2
岩手県	—	—	—	2	2
宮城県	12	1	8	6	11
秋田県	1	—	—	2	—
山形県	2	—	6	1	—
福島県	8	3	11	1	1
茨城県	11	14	12	10	12
栃木県	1	4	5	4	3
群馬県	1	—	2	—	6
埼玉県	34	19	16	23	7
千葉県	45	51	50	70	50
東京都	72	60	85	65	65
神奈川県	70	41	43	36	48
新潟県	4	6	6	17	7
富山県	12	4	14	17	4
石川県	8	8	15	8	11
福井県	4	2	17	5	6
山梨県	2	2	1	1	—
長野県	4	7	2	5	5
岐阜県	4	1	6	4	7
静岡県	10	13	5	8	12
愛知県	43	57	39	56	46
三重県	28	16	22	26	15
滋賀県	23	21	14	16	6
京都府	70	65	66	53	56
大阪府	2,984	2,665	2,904	2,581	2,583
兵庫県	149	142	129	114	138
奈良県	49	63	51	75	38
和歌山県	147	156	151	110	127
鳥取県	10	4	9	10	9
島根県	5	8	5	9	7
岡山県	9	16	23	27	20
広島県	35	32	29	20	28
山口県	7	7	20	19	16
徳島県	19	8	16	40	10
香川県	17	21	4	31	26
愛媛県	14	23	24	10	4
高知県	17	13	13	21	9
福岡県	63	45	47	27	35
佐賀県	4	3	4	3	1
長崎県	27	27	41	53	33
熊本県	18	16	24	11	12
大分県	2	10	8	7	5
宮崎県	15	25	31	18	21
鹿児島県	30	18	31	16	13
沖縄県	40	36	11	21	26
外国	61	44	59	76	69
従前の住所なし	—	—	—	—	—

資料:市民課

第 2 章 国勢調査

1. 人口・世帯数の状況

(1) 年齢別・男女別(5歳階級)人口

年 齢 別	昭 和 5 0 年			昭 和 5 5 年			昭 和 6 0 年		
	総 数	男	女	総 数	男	女	総 数	男	女
総 数	79,506	38,214	41,292	81,162	39,323	41,839	79,591	38,657	40,934
0 ~ 4	7,271	3,701	3,570	5,512	2,783	2,729	4,392	2,302	2,090
5 ~ 9	6,879	3,500	3,379	7,136	3,621	3,515	5,135	2,630	2,505
10 ~ 14	6,141	3,211	2,930	6,831	3,505	3,326	6,802	3,445	3,357
15 ~ 19	6,655	2,702	3,953	6,917	3,136	3,781	7,309	3,398	3,911
20 ~ 24	6,352	2,831	3,521	5,401	2,533	2,868	5,880	2,834	3,046
25 ~ 29	7,487	3,699	3,788	5,712	2,751	2,961	4,633	2,295	2,338
30 ~ 34	6,914	3,394	3,520	7,272	3,632	3,640	5,303	2,579	2,724
35 ~ 39	6,261	3,210	3,051	6,754	3,351	3,403	6,861	3,482	3,379
40 ~ 44	5,885	3,000	2,885	6,134	3,140	2,994	6,441	3,177	3,264
45 ~ 49	4,792	2,462	2,330	5,748	2,895	2,853	5,907	2,989	2,918
50 ~ 54	3,596	1,687	1,909	4,667	2,372	2,295	5,467	2,733	2,734
55 ~ 59	2,904	1,272	1,632	3,484	1,625	1,859	4,448	2,252	2,196
60 ~ 64	2,770	1,209	1,561	2,762	1,181	1,581	3,319	1,518	1,801
65 ~ 69	2,269	999	1,270	2,581	1,097	1,484	2,582	1,068	1,514
70 ~ 74	1,656	724	932	1,997	841	1,156	2,286	922	1,364
75 ~ 79	1,002	386	616	1,329	547	782	1,611	628	983
80 ~ 84	463	167	296	669	227	442	802	289	513
85歳以上	204	57	147	252	83	169	400	109	291
年齢不詳	5	3	2	4	3	1	13	7	6

(参考)

0 ~ 14	20,291	10,412	9,879	19,479	9,909	9,570	16,329	8,377	7,952
15 ~ 64	53,616	25,466	28,150	54,851	26,616	28,235	55,568	27,257	28,311
65歳以上	5,594	2,333	3,261	6,828	2,795	4,033	7,681	3,016	4,665

(注)年齢不詳は含まない

資料:情報管理課

各年10月1日現在

平成 2 年			平成 7 年			平成 1 2 年		
総 数	男	女	総 数	男	女	総 数	男	女
79,234	38,347	40,887	84,653	41,047	43,606	88,523	42,877	45,646
4,026	2,046	1,980	4,661	2,403	2,258	5,130	2,575	2,555
4,411	2,280	2,131	4,664	2,317	2,347	4,951	2,538	2,413
5,126	2,607	2,519	4,812	2,438	2,374	4,699	2,339	2,360
7,122	3,365	3,757	5,422	2,622	2,800	4,857	2,412	2,445
6,358	3,055	3,303	6,793	3,308	3,485	5,219	2,524	2,695
5,294	2,621	2,673	6,370	3,085	3,285	6,931	3,316	3,615
4,520	2,285	2,235	5,931	2,955	2,976	6,906	3,341	3,565
5,160	2,516	2,644	5,270	2,653	2,617	6,139	3,126	3,013
6,679	3,354	3,325	5,652	2,813	2,839	5,279	2,616	2,663
6,330	3,095	3,235	6,980	3,523	3,457	5,727	2,888	2,839
5,784	2,934	2,850	6,403	3,164	3,239	6,937	3,508	3,429
5,186	2,562	2,624	5,597	2,805	2,792	6,320	3,050	3,270
4,210	2,101	2,109	4,998	2,420	2,578	5,555	2,754	2,801
3,008	1,295	1,713	3,961	1,930	2,031	4,797	2,255	2,542
2,280	878	1,402	2,787	1,172	1,615	3,704	1,730	1,974
1,933	740	1,193	1,986	723	1,263	2,474	994	1,480
1,120	378	742	1,440	488	952	1,499	491	1,008
579	173	406	889	204	685	1,281	352	929
108	62	46	37	24	13	118	68	50
13,563	6,933	6,630	14,137	7,158	6,979	14,780	7,452	7,328
56,643	27,888	28,755	59,416	29,348	30,068	59,870	29,535	30,335
8,920	3,464	5,456	11,063	4,517	6,546	13,755	5,822	7,933

(2)年齢別・男女別人口

年 齢 別	総 数	男	女	年 齢 別	総 数	男	女
総 数	88,523	42,877	45,646	25 ～ 29	6,931	3,316	3,615
				25	1,271	639	632
0 ～ 4	5,130	2,575	2,555	26	1,349	609	740
0	1,030	528	502	27	1,391	637	754
1	1,037	504	533	28	1,435	707	728
2	1,015	512	503	29	1,485	724	761
3	1,035	536	499	30 ～ 34	6,906	3,341	3,565
4	1,013	495	518	30	1,534	741	793
5 ～ 9	4,951	2,538	2,413	31	1,430	686	744
5	976	497	479	32	1,405	687	718
6	1,038	523	515	33	1,425	692	733
7	988	519	469	34	1,112	535	577
8	948	484	464	35 ～ 39	6,139	3,126	3,013
9	1,001	515	486	35	1,328	652	676
10 ～ 14	4,699	2,339	2,360	36	1,343	698	645
10	955	462	493	37	1,243	647	596
11	968	496	472	38	1,170	578	592
12	937	474	463	39	1,055	551	504
13	946	464	482	40 ～ 44	5,279	2,616	2,663
14	893	443	450	40	1,073	507	566
15 ～ 19	4,857	2,412	2,445	41	1,115	561	554
15	943	470	473	42	1,049	521	528
16	991	496	495	43	975	478	497
17	982	505	477	44	1,067	549	518
18	981	474	507	45 ～ 49	5,727	2,888	2,839
19	960	467	493	45	1,022	519	503
20 ～ 24	5,219	2,524	2,695	46	1,080	543	537
20	935	441	494	47	1,139	552	587
21	988	482	506	48	1,203	613	590
22	1,005	495	510	49	1,283	661	622
23	1,116	562	554				
24	1,175	544	631				

資料:情報管理課

平成12年10月1日現在

年 齢 別	総 数	男	女	年 齢 別	総 数	男	女
50 ～ 54	6,937	3,508	3,429	75 ～ 79	2,474	994	1,480
50	1,300	634	666	75	563	239	324
51	1,580	799	781	76	517	203	314
52	1,555	811	744	77	556	236	320
53	1,506	752	754	78	452	175	277
54	996	512	484	79	386	141	245
55 ～ 59	6,320	3,050	3,270	80 ～ 84	1,499	491	1,008
55	1,053	496	557	80	384	130	254
56	1,334	658	676	81	297	98	199
57	1,267	633	634	82	294	108	186
58	1,380	677	703	83	255	78	177
59	1,286	586	700	84	269	77	192
60 ～ 64	5,555	2,754	2,801	85 ～ 89	911	272	639
60	1,205	582	623	85	226	73	153
61	1,004	504	500	86	200	56	144
62	1,061	574	487	87	212	64	148
63	1,139	557	582	88	163	48	115
64	1,146	537	609	89	110	31	79
65 ～ 69	4,797	2,255	2,542	90 ～ 94	305	71	234
65	1,038	506	532	90	101	21	80
66	985	465	520	91	78	16	62
67	1,000	465	535	92	58	15	43
68	952	434	518	93	42	13	29
69	822	385	437	94	26	6	20
70 ～ 74	3,704	1,730	1,974	95 ～ 99	61	8	53
70	785	389	396	95	24	2	22
71	835	409	426	96	19	2	17
72	739	327	412	97	8	2	6
73	696	311	385	98	8	2	6
74	649	294	355	99	2		2
				100	4	1	3
				不 詳	118	68	50

(3) 小学校区別・町別・男女別人口

町名	総数	男	女
総数	88,523	42,877	45,646
津田小学校区	3,277	1,530	1,747
東小学校区	11,068	5,277	5,791
西小学校区	12,139	5,912	6,227
南小学校区	13,651	6,630	7,021
北小学校区	7,203	3,362	3,841
中央小学校区	13,410	6,555	6,855
木島小学校区	13,350	6,633	6,717
葛城小学校区	4,515	2,204	2,311
永寿小学校区	4,710	2,210	2,500
二色小学校区	5,200	2,564	2,636
津田北町	836	395	441
津田南町	1,008	467	541
堀1丁目	1,296	589	707
堀2丁目	431	211	220
堀3丁目	1,002	457	545
小瀬1丁目	1,045	497	548
小瀬	977	488	489
久保	3,149	1,531	1,618
半田	3,158	1,508	1,650
半田門前	363	256	107
半田住宅	53	23	30
桜塚	620	255	365
ユニチ	43	13	30
新井	1,253	618	635
福田	646	318	328
東	1,664	763	901
海塚	2,344	1,088	1,256
海塚3丁目	390	176	214
北	1,757	818	939
中	422	191	231
近木	465	214	251
西南町	673	317	356
新	1,152	558	594
脇	502	242	260
脇浜1丁目	355	171	184
脇浜2丁目	459	216	243
脇浜3丁目	770	372	398
脇浜4丁目	955	486	469
沢	5,342	2,623	2,719
脇浜	55	24	31
浦田	1,084	519	565
加神1丁目	572	278	294
加神2丁目	568	261	307

(注) 小学校区は町別の区割りとは必ずしも一致していません。

資料: 情報管理課

平成12年10月1日現在

町名	総数	男	女
窪田	1,842	890	952
王子	2,771	1,383	1,388
王子新住田	347	169	178
王子住宅	307	143	164
地蔵堂	1,033	523	510
堤	1,235	618	617
橋本	1,964	983	981
橋本新田	397	181	216
旭ヶ丘	402	199	203
和泉	1,447	654	793
二色ノ浜荘	736	345	391
鳥羽	922	446	476
石才	1,039	490	549
近義の里	749	370	379
麻生	3,068	1,529	1,539
清児	1,219	581	638
清児新町	135	74	61
サシシテ	2,850	1,386	1,464
名越	2,066	1,026	1,040
千石荘	127	48	79
府営森住宅	2,380	1,272	1,108
三ッ松	1,003	469	534
三ッ松西ノ町	3,166	1,554	1,612
府営三ッ松団地	167	80	87
三ッ松第2団地	3,447	1,623	1,824
水間	1,096	507	589
三ヶ山	2,120	1,056	1,064
木積	1,077	521	556
馬場	2,065	1,009	1,056
秬谷	965	468	497
大蔵	49	28	21
久保府住	24	12	12
中央団地	335	166	169
中島	995	460	535
中島1丁目	588	292	296
中島2丁目	9	3	6
清名台	263	132	131
地蔵堂ニュータウン	1,205	585	620
二色1丁目	1,134	553	581
二色2丁目	1,170	542	628
二色3丁目	1,214	613	601
二色4丁目	2,463	1,218	1,245
二色北町	734	353	381
二色中町	778	370	408
二色南町	—	—	—
	—	—	—
	11	10	1

(4)町別・世帯人員別世帯数

町名	総数		普通		
	世帯数	世帯人員	総数	1人	2人
総数	29,716	88,523	29,582	5,658	7,690
津田北町	340	836	340	83	122
津田南町	373	1,008	372	73	121
堀1丁目	416	1,296	415	91	103
堀2丁目	170	431	170	48	54
堀3丁目	392	1,002	390	95	123
小瀬1丁目	338	1,045	337	54	85
小瀬	398	977	398	139	89
久保	1,095	3,149	1,093	180	306
半田	1,151	3,158	1,149	274	294
半田門前	48	363	44	6	11
半田住宅	28	53	28	9	14
桜塚	265	620	265	71	97
ユニチ	24	43	24	18	1
新福井	470	1,253	470	125	108
新福田	245	646	245	71	62
東	698	1,664	697	210	218
海塚	910	2,344	907	271	238
海塚3丁目	176	390	176	71	49
北中	620	1,757	620	121	161
中	188	422	188	80	43
近木	176	465	176	48	45
西町	238	673	234	42	63
南町	414	1,152	414	95	106
新町	169	502	168	31	50
脇浜1丁目	131	355	130	30	34
脇浜2丁目	146	459	143	12	42
脇浜3丁目	249	770	249	28	72
脇浜4丁目	388	955	388	116	111
沢	1,902	5,342	1,883	362	527
脇浜	19	55	19	1	8
浦田	416	1,084	400	82	128
加神1丁目	207	572	206	48	49
加神2丁目	183	568	183	33	44
窪田	646	1,842	645	136	150
王子	858	2,771	857	74	217
王子新田	98	347	98	11	20
王子住宅	104	307	104	14	25
地蔵堂	323	1,033	320	46	68
堤	412	1,235	412	82	86

(注)総数は世帯の種類「不詳」を含む

資料:情報管理課

平成12年10月1日現在

世帯				施設等の世帯	
3人	4人	5人	6人以上	世帯数	世帯人員
6,141	6,296	2,377	1,420	54	2,816
64	48	15	8	—	—
77	57	34	10	—	—
73	76	43	29	1	78
28	23	7	10	—	—
71	74	19	8	1	6
67	72	33	26	—	—
63	76	22	9	—	—
247	240	78	42	—	—
241	228	68	44	1	33
9	10	7	1	4	227
4	1	—	—	—	—
48	38	8	3	—	—
2	—	2	1	—	—
109	80	29	19	—	—
41	43	15	13	—	—
119	102	38	10	—	—
157	148	57	36	1	9
23	20	9	4	—	—
135	132	48	23	—	—
25	23	14	3	—	—
33	32	9	9	—	—
58	37	26	8	1	1
82	81	35	15	—	—
32	39	8	8	1	30
30	24	7	5	—	—
31	35	13	10	—	—
59	49	25	16	—	—
71	60	19	11	—	—
389	386	151	68	—	—
4	5	—	1	—	—
87	70	19	14	—	—
52	29	18	10	—	—
35	35	20	16	—	—
128	162	43	26	—	—
200	241	77	48	—	—
15	26	14	12	—	—
33	21	6	—	—	—
75	70	36	25	—	—
87	98	33	26	—	—

(4)町別・世帯人員別世帯数(つづき)

町名	総数		普通		
	世帯数	世帯人員	総数	1人	2人
橋本	535	1,964	530	106	115
橋本新田	158	397	157	35	55
旭ヶ丘	178	402	178	48	75
和泉台	618	1,447	618	165	235
二色ノ浜荘園	237	736	236	11	82
鳥羽	333	922	332	85	78
石才	322	1,039	321	43	69
近義の里	255	749	255	21	93
麻生中	1,024	3,068	1,021	192	211
清児	331	1,219	331	26	62
清児新町	35	135	35	1	3
サンシテイ	872	2,850	872	69	160
名越	634	2,066	634	94	134
千石荘	35	127	27	25	1
森	405	2,380	396	37	92
府営森住宅	439	1,003	439	131	166
三ツ松	890	3,166	888	60	201
三ツ松西ノ町	75	167	75	17	39
府営三ツ松団地	1,312	3,447	1,309	252	414
三ツ松第2団地	370	1,096	369	53	85
水間	483	2,120	461	134	94
三ヶ山	273	1,077	271	36	60
木積	575	2,065	574	69	109
馬場	264	965	264	30	51
柵谷	13	49	13	1	2
大川	10	24	10	4	3
蕎原	85	335	85	7	17
久保府住	403	995	403	93	137
中央団地	196	588	196	15	53
島中	3	9	0	X	X
島中1丁目	136	263	135	75	17
島中2丁目	393	1,205	392	62	97
清名台	360	1,134	360	31	96
地藏堂ニュータウン	374	1,170	374	40	80
二色1丁目	418	1,214	418	79	85
二色2丁目	791	2,463	790	94	178
二色3丁目	208	734	208	12	38
二色4丁目	238	778	237	13	59
二色北町	—	—	—	—	—
二色中町	—	—	—	—	—
二色南町	11	11	11	11	—

資料:情報管理課

平成12年10月1日現在

世帯				施設等の世帯	
3人	4人	5人	6人以上	世帯数	世帯人員
105	115	59	30	2	368
34	22	6	5	—	—
32	13	6	4	—	—
107	74	29	8	—	—
59	54	19	11	—	—
67	62	20	20	—	—
77	72	34	26	—	—
58	54	22	7	—	—
240	234	94	50	—	—
62	86	51	44	—	—
4	20	6	1	—	—
200	357	83	3	—	—
129	136	82	59	—	—
—	—	1	—	8	95
82	97	47	41	8	1,018
65	54	15	8	—	—
188	230	107	102	1	20
9	8	1	1	—	—
320	236	67	20	—	—
99	99	25	8	—	—
77	70	45	41	22	801
47	46	35	47	2	109
115	121	67	93	1	21
47	58	30	48	—	—
2	3	4	1	—	—
1	—	1	1	—	—
16	13	11	21	—	—
93	60	13	7	—	—
60	55	11	2	—	—
X	X	X	X	—	—
23	17	2	1	—	—
74	96	41	22	—	—
94	90	32	17	—	—
91	126	32	5	—	—
89	129	34	2	—	—
171	250	85	12	—	—
44	73	28	13	—	—
56	75	27	7	—	—
—	—	—	—	—	—
—	—	—	—	—	—
—	—	—	—	—	—

2. 住居の状況

(1) 住居の種類・住宅の所有の関係別一般世帯数

町名	総数	住宅に住む一般世帯						住宅以外に住む一般世帯
		総数	持ち家	公営・公団・公社の借家	民営の借家	給与住宅	間借り	
総数	29,585	29,143	17,576	5,157	5,049	1,092	269	442
津田北町	340	340	142	156	39	—	3	—
津田南町	372	369	282	—	66	18	3	3
堀1丁目	415	414	255	—	147	6	6	1
堀2丁目	170	170	61	83	10	14	2	—
堀3丁目	390	389	293	—	68	27	1	1
小瀬1丁目	337	337	186	—	142	5	4	—
小久瀬保田	398	398	196	—	182	15	5	—
半田前	1,093	1,082	773	131	160	6	12	11
半田門前	1,149	1,149	634	—	497	11	7	—
半田住宅	44	44	32	—	11	—	1	—
桜塚	28	28	4	23	1	—	—	—
ユニチ力	265	265	7	255	3	—	—	—
新福井	24	6	—	—	—	6	—	18
新福田	470	469	253	—	203	5	8	1
東	245	238	110	7	109	4	8	7
海東塚	697	697	145	486	59	1	6	—
海塚3丁目	907	877	590	—	249	25	13	30
北中	176	176	96	—	77	1	2	—
近中	620	617	506	—	106	3	2	3
西町・木港	188	187	99	—	73	13	2	1
南町	176	162	125	—	30	4	3	14
新町	234	234	195	—	37	2	—	—
脇浜1丁目	414	414	328	—	78	4	4	—
脇浜2丁目	168	165	102	—	48	11	4	3
脇浜3丁目	130	130	85	—	38	6	1	—
脇浜4丁目	143	143	126	—	17	—	—	—
沢	249	249	218	—	19	2	10	—
脇浜	388	343	131	191	17	2	2	45
脇浦	1,883	1,860	1,157	43	597	46	17	23
加神1丁目	19	19	14	—	5	—	—	—
加神2丁目	400	398	178	45	161	12	2	2
窪田	206	199	123	—	64	9	3	7
王子新田	183	183	147	—	33	—	3	—
王子住宅	645	598	510	—	55	28	5	47
地蔵堂	857	857	760	—	77	17	3	—
堤	98	98	90	—	2	1	5	—
	104	104	18	79	7	—	—	—
	320	303	219	—	78	4	2	17
	412	397	261	—	118	14	4	15

資料: 情報管理課

平成12年10月1日現在

町名	総数	住宅に住む一般世帯					住宅以外に住む一般世帯	
		総数	持ち家	公営・ 公団・ 公社の 借家	民営の 借家	給与住宅		間借り
橋本	530	525	406	—	107	3	9	5
橋本新田	157	157	76	61	18	1	1	—
旭ヶ丘	178	178	2	176	—	—	—	—
和泉台	618	618	2	612	3	—	1	—
二色ノ浜荘園	236	236	206	—	23	5	2	—
鳥羽	332	322	188	—	111	15	8	10
石才	321	316	205	16	76	14	5	5
近義の里	255	254	212	—	35	3	4	1
麻生中	1,021	1,019	648	—	341	25	5	2
清児	331	331	305	—	20	3	3	—
清児新町	35	35	35	—	—	—	—	—
サンシテイ	872	872	846	—	16	8	2	—
名越	634	611	442	—	147	11	11	23
千石荘	27	13	—	—	—	13	—	14
森	396	389	350	—	22	12	5	7
府営森住宅	439	439	3	435	—	—	1	—
三ツ松	888	886	804	—	65	2	15	2
三ツ松西ノ町	75	75	9	63	3	—	—	—
府営三ツ松団地	1,309	1,309	4	1,304	1	—	—	—
三ツ松第2団地	369	369	—	369	—	—	—	—
水間	461	389	316	—	63	6	4	72
三ヶ山	271	254	223	—	16	12	3	17
木積	574	553	489	—	39	21	4	21
馬場	264	263	245	—	11	3	4	1
柵谷	13	13	13	—	—	—	—	—
大川	10	10	8	—	2	—	—	—
蕎原	85	84	83	—	—	—	1	1
久保府住地	403	403	—	403	—	—	—	—
中央団地	196	196	—	195	—	—	1	—
畠中	3	X	X	X	X	X	X	X
畠中1丁目	138	138	21	—	111	6	—	—
畠中2丁目	392	392	307	—	75	5	5	—
清名台	360	360	341	—	9	1	9	—
	374	374	352	—	17	5	—	—
二色1丁目	418	418	—	—	—	418	—	—
二色2丁目	790	790	557	24	25	178	6	—
二色3丁目	208	207	202	—	4	—	1	1
二色4丁目	237	237	225	—	6	—	6	—
二色北町	—	—	—	—	—	—	—	—
二色中町	—	—	—	—	—	—	—	—
二色南町	11	—	—	—	—	—	—	11

3. 就業等の状況

(1) 産業構造の推移

各年10月1日現在 (単位:人・%)

年次	総数			1次産業			2次産業			3次産業		
	総数	男	女	総数	男	女	総数	男	女	総数	男	女
昭和55年	36,323	22,161	14,162	1,061	713	348	17,044	10,909	6,135	18,218	10,539	7,679
	100%	61%	39%	3%	2%	1%	47%	30%	17%	50%	29%	21%
60年	36,732	21,998	14,734	956	640	316	16,715	10,564	6,151	19,061	10,794	8,267
	100%	60%	40%	3%	2%	1%	46%	29%	17%	52%	29%	23%
平成2年	37,889	22,785	15,104	820	541	279	16,121	10,582	5,539	20,948	11,662	9,286
	100%	60%	40%	2%	1%	1%	43%	28%	15%	55%	31%	25%
7年	40,111	24,621	15,490	752	492	260	14,398	10,172	4,226	24,961	13,957	11,004
	100%	61%	39%	2%	1%	1%	36%	25%	11%	62%	35%	27%
12年	39,880	24,174	15,706	659	443	216	12,694	9,272	3,422	26,527	14,459	12,068
	100%	61%	39%	2%	1%	1%	32%	23%	9%	67%	36%	30%

(注) (1) 1次産業とは、農林水産業をいう。

(2) 2次産業とは、鉱業、建設業、製造業をいう。

(3) 3次産業とは、卸・小売業、金融保険業、不動産業、運輸通信業、電気・ガス・水道業、サービス業、公務をいう。

(4) 分類不能の産業を3次産業に含める。

資料: 情報管理課

(2) 労働力の状態別15歳以上人口

各年10月1日現在

年次	15歳以上人口総数	労働力人口						非労働力人口	
		就業者						完全失業者	家事・通学・その他
		総数	主に仕事	家事の他仕事	通学のかたわら仕事	休業者			
昭和55年	61,679	36,323	30,112	5,330	428	453	1,234	24,061	
60年	63,249	36,732	29,997	6,012	340	383	1,639	24,837	
平成2年	65,563	37,889	31,823	5,210	489	367	1,625	25,837	
7年	70,479	40,111	33,375	5,799	508	429	2,479	27,627	
12年	73,625	39,880	33,339	5,430	597	514	2,496	30,576	

15歳以上人口総数は、労働力状態「不詳」を含む

資料: 情報管理課

(3) 町別・産業（大分類）別労働力の状態

町名	15歳以上 人口	労働力 人口	就業者							
			総数	農業	林業	漁業	鉱業	建設業	製造業	
総数	73,625	42,376	39,880	629	10	20	7	3,838	8,849	
津田北町	737	464	428	—	—	—	—	38	90	
津田南町	900	523	489	X	—	3	—	38	139	
堀1丁目	1,120	617	590	24	—	—	—	70	131	
堀2丁目	390	213	200	X	—	—	—	27	52	
堀3丁目	844	472	448	X	—	—	—	38	107	
小瀬	825	491	455	—	—	—	—	53	98	
小瀬1丁目	874	510	489	31	—	—	—	50	97	
久保田	2,682	1,590	1,477	9	—	X	—	182	319	
半田	2,650	1,582	1,490	19	—	X	—	189	336	
半田門前	336	56	55	—	—	—	—	9	20	
半田住宅	53	22	20	—	—	—	—	4	6	
桜塚	530	243	216	—	—	—	—	26	44	
ユニチ	38	31	31	—	—	—	—	X	21	
新福井	1,051	646	602	3	—	—	X	66	106	
新福東	521	321	282	3	—	—	—	31	40	
新福東	1,494	774	700	4	—	—	—	71	130	
海塚	2,005	1,184	1,125	17	—	X	—	86	178	
海塚3丁目	361	189	176	—	—	—	—	10	43	
北町	1,492	877	836	—	—	—	—	73	175	
中町	376	233	224	—	—	—	—	16	26	
近町	419	263	253	—	—	—	—	9	12	
西南町	541	324	309	—	—	—	—	15	54	
新南町	990	544	515	X	—	—	—	39	125	
新南町	425	248	241	X	—	—	—	23	33	
脇浜	46	25	24	—	—	—	—	X	4	
脇浜1丁目	304	184	174	5	—	—	—	16	43	
脇浜2丁目	387	226	216	12	—	—	—	6	36	
脇浜3丁目	673	381	367	9	—	—	—	37	93	
脇浜4丁目	867	522	478	X	—	X	—	51	163	
沢	4,460	2,682	2,543	58	—	X	X	222	555	
浦田	922	549	510	16	—	—	—	46	109	
加神1丁目	499	291	274	4	—	—	—	29	59	
加神2丁目	488	267	240	5	X	—	—	19	60	
窪田	1,437	919	869	4	—	—	X	99	246	
王子	2,167	1,374	1,303	25	—	X	—	128	330	
王子新田	298	166	158	4	—	—	—	21		
王子住宅	242	144	131	—	—	—	—	23	30	
地藏堂	837	519	493	4	—	—	—	62	102	

- (注) (1) 総数には休業者を含む
(2) 2名以内についてはXで表示している
(3) 公務には分類不能の産業を含む

資料：情報管理課

平成12年10月1日現在

就 業 者							非労働力 人 口	う ち 家 事	う ち 通 学
電 気 ・ ガ ス 熱供給・水道業	運 輸 通 信 業	卸 売 ・ 小 売 業 飲 食 店	金 融 保 険 業	不 動 産 業	サ ー ビ ス 業	公 務			
221	3,170	8,976	1,188	457	10,224	2,291	19,548	8,885	18,322
X	40	94	19	7	111	27	261	147	24
X	28	122	12	3	121	21	375	190	46
5	42	138	21	4	129	26	502	200	70
—	13	40	3	X	50	13	177	70	18
X	35	110	9	3	130	13	369	210	36
X	42	111	13	3	114	19	279	164	42
3	39	99	16	8	119	27	361	193	77
11	112	393	38	19	335	58	1,074	594	145
9	114	351	38	24	356	53	1,045	610	173
—	8	10	—	X	5	X	280	28	7
—	—	X	X	X	5	X	31	18	X
—	19	62	X	X	55	7	285	162	18
—	—	5	—	—	4	—	7	3	4
X	81	140	15	9	161	18	399	217	62
X	31	68	4	4	89	10	199	111	17
6	49	168	19	3	223	27	708	265	74
8	74	275	34	16	380	56	802	366	143
—	13	51	6	X	45	6	172	89	19
—	63	219	38	14	212	42	613	339	88
—	15	82	8	X	69	6	134	69	14
X	9	121	5	5	83	8	149	80	24
X	15	99	13	4	94	14	216	123	35
5	50	137	22	5	109	21	436	217	70
X	20	59	14	X	73	15	175	73	25
—	3	11	X	—	4	—	21	12	X
X	19	39	5	—	39	7	113	46	17
X	16	57	7	X	63	16	160	95	29
—	29	69	10	X	98	21	289	142	38
X	31	87	6	X	118	15	338	187	37
9	206	622	72	31	658	107	1,713	949	293
3	46	129	13	7	129	12	364	180	57
5	10	74	11	X	69	12	208	80	43
X	25	50	6	6	57	10	221	101	40
6	65	195	28	8	189	28	505	331	61
9	95	281	40	17	297	80	779	504	108
X	7	40	4	X	34	10	130	64	18
X	15	25	7	—	26	3	98	59	14
X	36	94	18	9	120	46	309	163	57

(3) 町別・産業(大分類)別労働力の状態 (つづき)

町名	15歳以上 人口	労働力 人口	就業者							
			総数	農業	林業	漁業	鉱業	建設業	製造業	
堤	1,023	641	609	9	—	—	—	—	50	149
橋本	1,706	810	774	14	—	—	—	—	89	169
橋本新田	360	180	168	—	—	—	—	—	11	24
旭ヶ丘	353	180	147	X	—	—	—	—	15	43
和泉台	1,240	590	523	X	—	—	—	—	64	126
二色の浜荘園	639	356	343	—	—	—	X	—	21	71
鳥羽	774	455	421	X	—	—	X	—	53	80
石才	871	525	490	8	—	—	—	—	48	127
近義の里	653	374	358	X	—	—	—	—	31	78
麻生中	2,535	1,601	1,508	29	—	—	—	—	153	333
清児	1,029	620	589	39	—	—	—	—	40	134
サンシテイー	1,963	1,299	1,268	—	—	—	—	—	106	210
清児新町	87	66	64	X	—	—	—	—	8	16
名越	1,684	1,069	1,024	31	—	—	—	—	115	271
千石荘	124	29	29	—	—	—	—	—	—	—
森府住	2,118	707	684	15	—	—	—	X	76	182
森府住	849	446	391	X	—	—	—	—	44	110
三ツ松	2,586	1,569	1,497	55	—	—	3	—	156	358
三ツ松西之町	156	63	57	—	—	—	—	—	5	24
三ツ松団地	2,712	1,543	1,354	5	—	—	X	—	211	384
三ツ松第2	868	549	507	X	—	—	—	—	56	143
水間	1,941	695	669	12	—	—	—	—	43	128
三ヶ山	904	515	478	35	—	—	3	—	45	158
木積	1,739	1,064	1,013	68	—	—	—	X	76	279
馬場	816	486	451	10	—	—	—	—	44	104
柮谷	41	23	20	—	—	—	—	—	9	X
大川	19	9	9	4	—	—	—	—	—	—
蕎原	278	171	167	7	9	—	—	—	10	24
久保府住	856	526	458	—	—	—	—	—	42	137
中央団地	447	285	261	X	—	—	—	—	18	64
島中	—	—	—	—	—	—	—	—	—	—
島中1丁目	229	152	144	—	—	—	—	—	13	27
島中2丁目	981	557	531	6	—	—	—	X	43	118
清名台	1,014	624	597	X	—	—	X	—	54	121
地蔵堂ニュータウン	886	572	551	—	—	—	—	—	39	92
二色1丁目	848	509	502	—	—	—	—	—	X	3
二色2丁目	1,788	1,104	1,077	X	—	—	—	—	64	—
二色3丁目	572	348	340	—	—	—	—	—	23	78
二色4丁目	644	391	369	X	—	—	—	—	30	65
二色北町	—	—	—	—	—	—	—	—	—	—
二色中町	—	—	—	—	—	—	—	—	—	—
二色南町	11	7	7	—	—	—	—	—	7	—

資料：情報管理課

平成12年10月1日現在

就業者								非労働力人口	うち家事	うち通学
電気・ガス 熱供給・水道業	運輸 通信業	卸売・小売業 飲食店	金融 保険業	不動産業	サービス 業	公務				
X	36	147	13	9	168	27	376	207	73	
5	39	188	19	14	206	31	884	279	83	
X	16	47	7	X	48	12	180	91	10	
X	17	25	4	—	36	5	171	102	10	
—	39	118	11	X	144	19	637	317	59	
3	24	73	21	X	93	34	281	162	40	
X	38	101	6	7	114	18	295	166	48	
4	37	98	8	5	132	23	343	185	63	
—	14	86	17	7	106	17	276	141	49	
8	118	352	47	21	363	84	893	485	163	
X	39	99	35	4	160	38	407	195	88	
16	121	313	55	17	331	99	644	438	144	
—	3	13	—	—	22	X	19	17	X	
X	83	207	26	11	231	47	601	303	128	
—	—	—	—	—	29	—	95	—	26	
X	38	128	13	X	207	19	1,400	196	74	
X	31	81	5	X	100	16	388	183	32	
16	102	300	34	14	395	64	1,004	497	204	
—	6	9	X	X	8	3	93	53	4	
X	133	235	29	7	299	49	1,107	640	116	
X	52	96	9	4	113	31	302	169	61	
X	36	143	20	5	253	28	1,243	210	100	
—	21	74	10	9	91	32	389	144	86	
X	80	192	25	11	236	43	661	280	141	
X	31	81	19	4	131	25	330	129	63	
—	—	5	—	X	4	—	18	10	X	
—	—	X	—	—	3	—	10	X	X	
—	8	27	X	—	67	13	107	41	18	
—	37	118	6	X	113	4	323	186	32	
—	31	63	11	—	60	12	151	102	22	
—	—	—	—	—	—	—	—	—	—	
—	14	36	9	—	37	8	58	34	16	
6	49	122	21	9	130	26	414	214	67	
X	33	153	18	10	149	54	387	203	76	
9	47	140	17	5	160	42	299	187	69	
—	7	21	5	X	56	407	338	253	81	
19	221	196	51	27	266	60	679	430	179	
4	22	64	17	5	99	28	224	110	78	
8	32	95	18	13	91	16	252	113	77	
—	—	—	—	—	—	—	—	—	—	
—	—	—	—	—	—	—	—	—	—	
—	—	—	—	—	—	—	—	—	—	

(4) 産業(大分類)別・年齢(5歳階級)別・男女別15歳以上就業者数

男 女 年 齡 (5 歳 階 級)	総 数	A 農 業	B 林 業	C 漁 業	D 鉱 業	E 建 設 業	F 製 造 業
総 数	39,880	629	10	20	7	3,838	8,849
15 ~ 19歳	785	2	-	-	-	58	163
20 ~ 24	3,434	10	-	-	-	316	573
25 ~ 29	4,963	17	-	3	1	509	930
30 ~ 34	4,635	25	1	2	1	514	905
35 ~ 39	4,378	32	1	2	2	453	853
40 ~ 44	3,947	46	1	-	1	351	784
45 ~ 49	4,348	41	-	1	2	367	1,027
50 ~ 54	5,019	68	3	5	-	491	1,363
55 ~ 59	4,061	77	1	3	-	413	1,264
60 ~ 64	2,233	81	2	2	-	213	585
65 ~ 69	1,214	101	1	-	-	106	270
70 ~ 74	521	65	-	2	-	33	84
75 ~ 79	233	46	-	-	-	6	35
80 ~ 84	89	17	-	-	-	5	10
85歳以上	20	1	-	-	-	3	3
男	24,174	419	7	17	7	3,361	5,904
15 ~ 19歳	382	2	-	-	-	55	78
20 ~ 24	1,713	9	-	-	-	279	362
25 ~ 29	2,910	14	-	3	1	445	620
30 ~ 34	3,027	22	1	1	1	457	662
35 ~ 39	2,871	18	-	2	2	400	625
40 ~ 44	2,403	29	-	-	1	309	534
45 ~ 49	2,583	29	-	1	2	317	662
50 ~ 54	3,049	38	3	4	-	419	890
55 ~ 59	2,503	47	1	3	-	367	827
60 ~ 64	1,381	48	1	1	-	185	373
65 ~ 69	788	66	1	-	-	90	177
70 ~ 74	346	47	-	2	-	27	61
75 ~ 79	145	34	-	-	-	5	22
80 ~ 84	59	15	-	-	-	4	8
85歳以上	14	1	-	-	-	2	3
女	15,706	210	3	3	-	477	2,945
15 ~ 19歳	403	-	-	-	-	3	85
20 ~ 24	1,721	1	-	-	-	37	211
25 ~ 29	2,053	3	-	-	-	64	310
30 ~ 34	1,608	3	-	1	-	57	243
35 ~ 39	1,507	14	1	-	-	53	228
40 ~ 44	1,544	17	1	-	-	42	250
45 ~ 49	1,765	12	-	-	-	50	365
50 ~ 54	1,970	30	-	1	-	72	473
55 ~ 59	1,558	30	-	-	-	46	437
60 ~ 64	852	33	1	1	-	28	212
65 ~ 69	426	35	-	-	-	16	93
70 ~ 74	175	18	-	-	-	6	23
75 ~ 79	88	12	-	-	-	1	13
80 ~ 84	30	2	-	-	-	1	2
85歳以上	6	-	-	-	-	1	-

資料:情報管理課

平成12年10月1日現在

G	H	I	J	K	L	M	N	男 年 齡 (5 歳 階 級)	女 年 齡 (5 歳 階 級)
電 気 ・ ガ ス 熱 供 給 水 道 業	運 輸 通 信 業	卸 売 小 売 業 飲 食 店	金 融 保 險 業	不 動 産 業	サ ー ビ ス	公 務	分 類 不 能		
221	3,170	8,976	1,188	457	10,224	1,577	714	総 数	
3	21	365	1	1	116	1	54	15 ~ 19歳	
17	265	939	114	24	1,044	38	94	20 ~ 24	
17	470	1,096	177	39	1,408	196	100	25 ~ 29	
23	461	972	168	43	1,237	210	73	30 ~ 34	
29	429	974	139	42	1,103	258	61	35 ~ 39	
47	306	931	159	31	1,023	211	56	40 ~ 44	
34	333	933	161	39	1,109	236	65	45 ~ 49	
19	430	1,041	140	62	1,117	210	70	50 ~ 54	
26	281	772	73	40	928	123	60	55 ~ 59	
5	111	462	29	55	601	48	39	60 ~ 64	
-	48	255	14	49	322	25	23	65 ~ 69	
1	11	134	9	17	132	18	15	70 ~ 74	
-	2	69	2	10	57	3	3	75 ~ 79	
-	2	27	1	4	22	-	1	80 ~ 84	
-	-	6	1	1	5	-	-	85歳以上	
188	2,644	4,444	479	302	4,756	1,230	416	男	
2	15	157	-	-	44	-	29	15 ~ 19歳	
12	167	405	14	8	383	24	50	20 ~ 24	
14	350	582	39	24	631	128	59	25 ~ 29	
20	398	557	77	25	604	155	47	30 ~ 34	
28	383	522	50	32	554	215	40	35 ~ 39	
41	270	442	71	21	481	173	31	40 ~ 44	
25	289	424	82	21	506	188	37	45 ~ 49	
16	365	485	71	39	500	178	41	50 ~ 54	
25	250	370	42	26	426	92	27	55 ~ 59	
4	102	235	16	47	303	37	29	60 ~ 64	
-	43	148	9	37	181	21	15	65 ~ 69	
1	9	70	6	13	84	16	10	70 ~ 74	
-	2	31	1	5	42	3	-	75 ~ 79	
-	1	12	1	3	14	-	1	80 ~ 84	
-	-	4	-	1	3	-	-	85歳以上	
33	526	4,532	709	155	5,468	347	298	女	
1	6	208	1	1	72	1	25	15 ~ 19歳	
5	98	534	100	16	661	14	44	20 ~ 24	
3	120	514	138	15	777	68	41	25 ~ 29	
3	63	415	91	18	633	55	26	30 ~ 34	
1	46	452	89	10	549	43	21	35 ~ 39	
6	36	489	88	10	542	38	25	40 ~ 44	
9	44	509	79	18	603	48	28	45 ~ 49	
3	65	556	69	23	617	32	29	50 ~ 54	
1	31	402	31	14	502	31	33	55 ~ 59	
1	9	227	13	8	298	11	10	60 ~ 64	
-	5	107	5	12	141	4	8	65 ~ 69	
-	2	64	3	4	48	2	5	70 ~ 74	
-	-	38	1	5	15	-	3	75 ~ 79	
-	1	15	-	1	8	-	-	80 ~ 84	
-	-	2	1	-	2	-	-	85歳以上	

第 3 章 事 業 所

1. 事業所の推移（産業大分類別事業所の推移）

平成13年10月1日現在

年 次	総 数		A 農 業		B 林 業		C 漁 業	
	事業所数	従業者数	事業所数	従業者数	事業所数	従業者数	事業所数	従業者数
昭和56年	3,660	27,805	1	2	—	—	—	—
昭和61年	3,787	28,950	1	3	—	—	—	—
平成3年	3,774	31,637	1	13	—	—	—	—
平成8年	3,920	32,367	1	5	—	—	—	—
平成13年	3,757	32,264	2	14	—	—	—	—

年 次	D 鉱 業		E 建 設 業		F 製 造 業		G 電気・ガス・熱供給・水道業	
	事業所数	従業者数	事業所数	従業者数	事業所数	従業者数	事業所数	従業者数
昭和56年	1	24	151	1,407	810	12,147	2	61
昭和61年	—	—	179	1,493	810	12,267	2	58
平成3年	—	—	222	2,042	792	11,652	4	116
平成8年	—	—	283	2,557	715	9,576	4	130
平成13年	—	—	281	2,357	607	8,154	4	113

年 次	H 運輸・通信業		I 卸売・小売業・飲食店		J 金融・保険業		K 不動産業	
	事業所数	従業者数	事業所数	従業者数	事業所数	従業者数	事業所数	従業者数
昭和56年	60	997	1,829	6,528	38	621	56	137
昭和61年	73	1,103	1,850	6,944	45	579	67	159
平成3年	86	1,444	1,669	7,772	49	645	84	177
平成8年	101	1,503	1,627	8,816	57	585	117	321
平成13年	100	1,373	1,539	9,168	51	659	122	282

年 次	L サービス業		M 公務(他に分類されないもの)	
	事業所数	従業者数	事業所数	従業者数
昭和56年	701	5,373	11	508
昭和61年	748	5,826	12	518
平成3年	852	7,182	15	594
平成8年	1,001	8,231	14	643
平成13年	1,038	9,360	13	784

資料：事業所・企業統計調査

事業所の推移

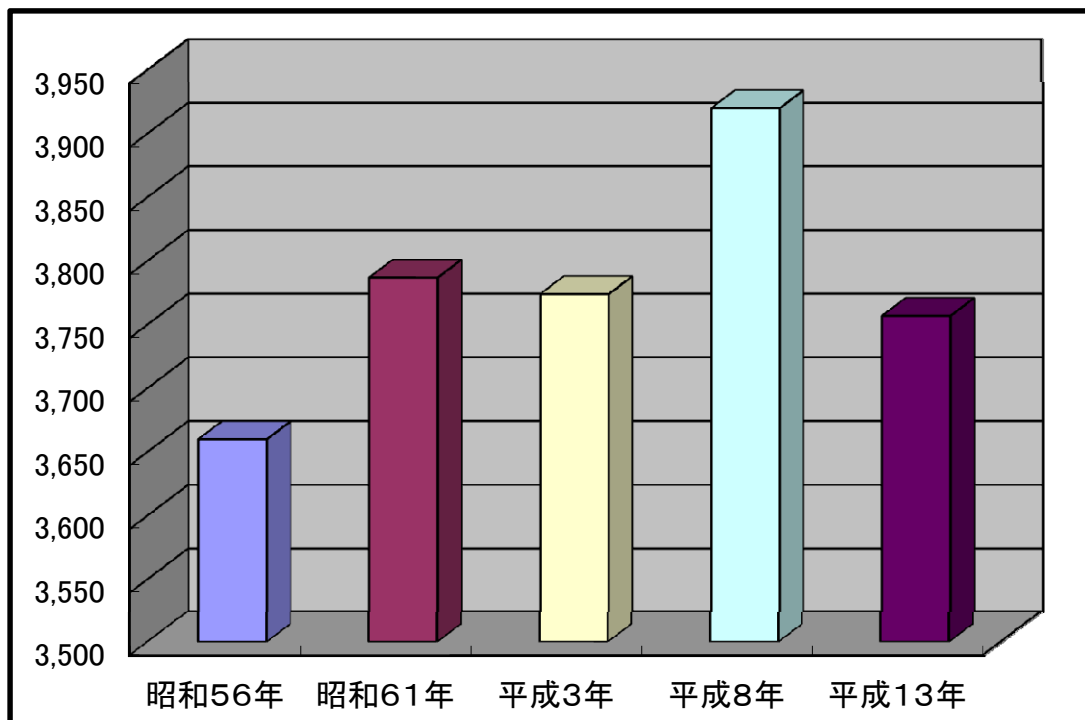

従業者数の推

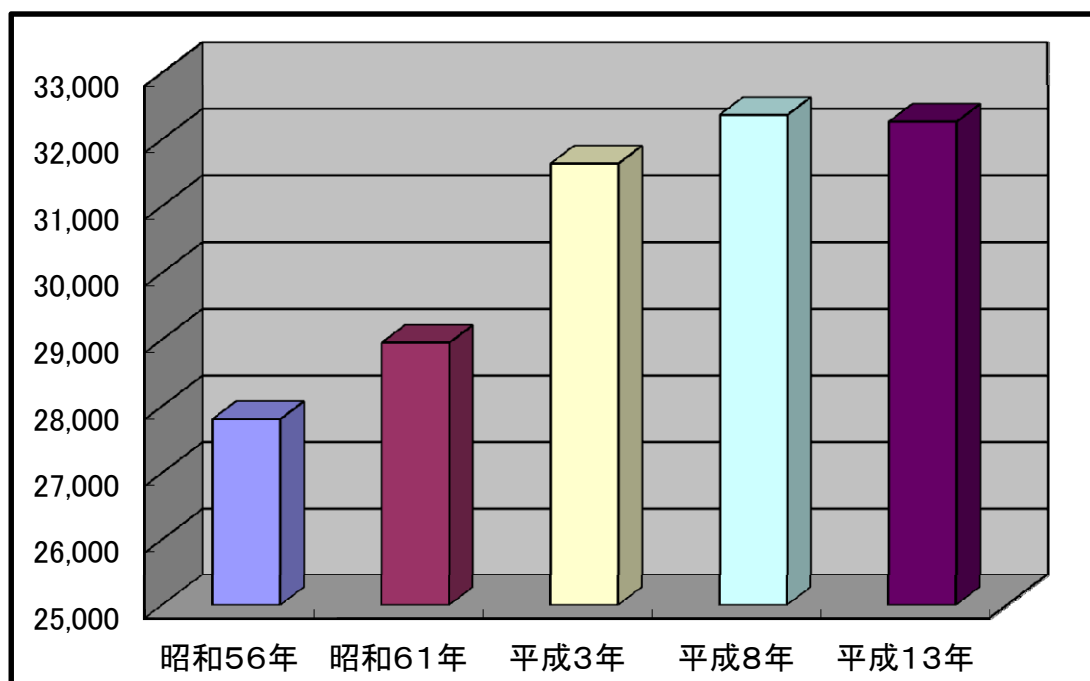

2. 産業(中分類)常用雇用者規模別事業所数及び従業者数

産 業 分 類	総 数		0 人		1 ~
	事業所数	従業者数	事業所数	従業者数	事業所数
総 数	3,757	32,264	1,320	2,203	1,345
A 農 業	2	14	—	—	1
B 林 業	—	—	—	—	—
C 漁 業	—	—	—	—	—
D 鉱 業	—	—	—	—	—
E 建 設 業	281	2,357	57	138	124
F 製 造 業	607	8,154	120	238	221
12 食 料 品 製 造 業	36	698	4	9	13
13 飲 料 ・ た ば こ ・ 飼 料 製 造 業	4	39	—	—	2
14 繊 維 工 業 (衣 服 , そ の 他 の 繊 維 製 品 を 除 く)	84	1,212	13	40	28
15 衣 服 ・ そ の 他 の 繊 維 製 品 製 造 業	71	748	16	31	25
16 木 材 ・ 木 製 品 製 造 業 (家 具 を 除 く)	16	201	1	1	6
17 家 具 ・ 装 備 品 製 造 業	18	107	5	9	8
18 パ ル プ ・ 紙 ・ 紙 加 工 品 製 造 業	4	82	1	2	1
19 出 版 ・ 印 刷 ・ 同 関 連 産 業	14	98	3	4	8
20 化 学 工 業	2	72	—	—	—
21 石 油 製 品 ・ 石 炭 製 品 製 造 業	—	—	—	—	—
22 プ ラ ス チ ッ ク 製 品 製 造 業	22	226	6	10	5
23 ゴ ム 製 品 製 造 業	3	11	2	3	—
24 な め し 革 ・ 同 製 品 ・ 毛 皮 製 造 業	3	18	—	—	2
25 窯 業 ・ 土 石 製 品 製 造 業	23	538	3	4	7
26 鉄 鋼 製 造 業	38	619	5	10	17
27 非 鉄 金 属 製 造 業	5	83	—	—	—
28 金 属 製 品 製 造 業	114	1,350	23	45	44
29 一 般 機 械 器 具 製 造 業	103	1,380	25	50	38
30 電 気 機 械 器 具 製 造 業	10	438	2	4	2
31 輸 送 用 機 械 器 具 製 造 業	12	93	2	2	3
32 精 密 機 械 器 具 製 造 業	4	55	—	—	1
33 武 器 製 造 業	—	—	—	—	—
34 そ の 他 の 製 造 業	21	86	9	14	11
G 電 気 , ガ ス , 熱 供 給 , 水 道 業	4	113	—	—	—
38 水 道 業	4	113	—	—	—
H 運 輸 ・ 通 信 業	100	1,373	3	6	41
39 鉄 道 業	2	125	—	—	—
40 道 路 旅 客 運 送 業	1	88	—	—	—
41 道 路 貨 物 運 送 業	45	768	3	6	6
42 水 運 業	2	7	—	—	1
44 倉 庫 業	17	86	—	—	10
45 運 輸 に 附 帯 す る サ ー ビ ス 業	8	38	—	—	6
46 郵 便 業	15	218	—	—	10
47 電 気 通 信 業	10	43	—	—	8

資料: 事業所・企業統計調査

平成13年10月1日現在

									産業分類
4 人	5 ~ 9 人		10 ~ 19 人		20 ~ 29 人		30 人以上		
従業者数	事業所数	従業者数	事業所数	従業者数	事業所数	従業者数	事業所数	従業者数	
4,766	482	3,837	308	4,714	113	2,821	189	13,923	総数
7	1	7	—	—	—	—	—	—	A
—	—	—	—	—	—	—	—	—	B
—	—	—	—	—	—	—	—	—	C
—	—	—	—	—	—	—	—	—	D
630	58	502	24	401	11	290	7	396	E
867	98	816	81	1,278	30	776	57	4,179	F
53	6	43	5	75	2	48	6	470	12
7	—	—	2	32	—	—	—	—	13
113	16	129	10	157	4	112	13	661	14
108	17	155	7	102	1	22	5	330	15
20	4	34	1	15	2	57	2	74	16
21	2	19	3	58	—	—	—	—	17
3	1	8	—	—	—	—	1	69	18
34	2	22	—	—	—	—	1	38	19
—	1	9	—	—	—	—	1	63	20
—	—	—	—	—	—	—	—	—	21
18	5	39	4	73	1	28	1	58	22
—	1	8	—	—	—	—	—	—	23
7	—	—	1	11	—	—	—	—	24
23	1	9	6	93	1	22	5	387	25
65	3	19	6	94	3	72	4	359	26
—	1	6	3	47	1	30	—	—	27
176	21	167	12	165	6	157	8	640	28
152	13	115	13	228	6	156	8	679	29
10	1	8	1	19	2	46	2	351	30
6	2	17	5	68	—	—	—	—	31
5	1	9	2	41	—	—	—	—	32
—	—	—	—	—	—	—	—	—	33
46	—	—	—	—	1	26	—	—	34
—	—	—	2	27	—	—	2	86	G
—	—	—	2	27	—	—	2	86	38
168	27	206	17	273	2	50	10	670	H
—	—	—	1	10	—	—	1	115	39
—	—	—	—	—	—	—	1	88	40
41	14	125	13	218	2	50	7	328	41
2	1	5	—	—	—	—	—	—	42
34	6	39	1	13	—	—	—	—	44
23	2	15	—	—	—	—	—	—	45
41	3	17	1	21	—	—	1	139	46
27	1	5	1	11	—	—	—	—	47

2. 産業(中分類)常用雇用者規模別事業所数及び従業者数(つづき)

産 業 分 類	総 数		0 人		1 ~
	事業所数	従業者数	事業所数	従業者数	事業所数
I 卸売・小売業，飲食店	1,539	9,168	639	1,117	550
48 各種商品卸売業	—	—	—	—	—
49 繊維・衣類等卸売業	9	36	4	9	4
50 飲食料品卸売業	33	409	5	8	11
51 建築材料，鉱物・金属材料卸売業	45	373	7	16	16
52 機械器具卸売業	29	179	4	8	14
53 その他の卸売業	45	205	4	5	33
54 各種商品小売業	5	475	1	4	—
55 織物・衣類・身の回り品小売業	130	519	63	107	54
56 飲食料品小売業	352	1,943	171	314	107
57 自動車・自転車小売業	86	585	29	48	31
58 家具・じゅう器・家庭用機械器具小売業	72	365	30	58	31
59 その他の小売業	300	1,764	127	212	100
60 一般飲食店	286	1,873	118	211	90
61 その他の飲食店	147	442	76	117	59
J 金融・保険業	51	659	11	17	19
62 銀行・信託業	12	340	—	—	2
63 中小企業等金融業	5	70	—	—	—
66 貸金業，投資業等非貯金信用機関	5	10	4	8	1
68 証券業，商品先物取引業	5	11	1	2	4
69 保険業(保険媒介代理業等を含む)	23	197	6	7	12
K 不動産業	122	282	77	114	42
70 不動産取引業	22	64	8	14	13
71 不動産賃貸業・管理業	100	218	69	100	29
L サービス業	1,038	9,360	413	573	342
72 洗濯・理容・浴場業	241	714	131	175	88
73 駐車場業	141	180	132	157	8
74 その他の生活関連サービス業	30	191	14	30	13
75 旅館，その他の宿泊所	10	147	—	—	5
76 娯楽業(映画・ビデオ制作業を除く)	48	528	9	13	14
77 自動車整備業	52	232	12	19	28
78 機械・家具等修理業	9	60	4	7	2
79 物品賃貸業	14	148	1	1	4
82 情報サービス・調査業	4	179	—	—	2
83 広告業	1	13	—	—	—
84 専門サービス業(他に分類されないもの)	137	463	66	84	56
85 協同組合(他に分類されないもの)	14	116	—	—	1
86 その他の事業サービス業	35	576	4	25	7
87 廃棄物処理業	7	235	—	—	—
88 医療業	126	3,224	22	40	39
89 保健衛生	1	19	—	—	—
90 社会保険，社会福祉	34	875	1	—	3
91 教育	48	1,163	—	—	9
93 宗教	65	161	17	22	46
94 政治・経済・文化団体	20	135	—	—	16
95 その他のサービス業	1	1	—	—	1
M 公務(他に分類されないもの)	13	784	—	—	5
98 地方公務	13	784	—	—	5

資料:事業所・企業統計調査

平成13年10月1日現在

4 人		5 ～ 9 人		10 ～ 19 人		20 ～ 29 人		30 人 以上		産業分類
従業者数	事業所数	従業者数	事業所数	従業者数	事業所数	従業者数	事業所数	従業者数		
1,809	169	1,322	99	1,484	39	934	43	2,502	I	
—	—	—	—	—	—	—	—	—	48	
15	—	—	1	12	—	—	—	—	49	
44	7	52	4	55	1	23	5	227	50	
78	15	145	5	85	2	49	—	—	51	
44	8	56	2	27	—	—	1	44	52	
93	5	37	1	16	1	23	1	31	53	
—	—	—	2	23	—	—	2	448	54	
170	11	80	1	14	—	—	1	148	55	
356	28	212	30	454	6	138	10	469	56	
104	9	69	9	131	6	130	2	103	57	
95	5	36	2	30	2	54	2	92	58	
329	38	285	20	313	6	145	9	480	59	
304	35	284	20	291	13	323	10	460	60	
177	8	66	2	33	2	49	—	—	61	
50	4	29	6	79	5	128	6	356	J	
3	2	14	4	53	1	28	3	242	62	
—	2	15	2	26	1	29	—	—	63	
2	—	—	—	—	—	—	—	—	66	
9	—	—	—	—	—	—	1	31	68	
36	—	—	—	—	3	71	2	83	69	
130	2	13	—	—	1	25	—	—	K	
45	1	5	—	—	—	—	—	—	70	
85	1	8	—	—	1	25	—	—	71	
1,093	121	929	77	1,152	25	618	60	4,995	L	
253	11	78	9	134	1	26	1	48	72	
18	1	5	—	—	—	—	—	—	73	
47	2	16	—	—	—	—	1	98	74	
26	1	11	3	47	—	—	1	63	75	
46	5	39	13	179	3	72	4	179	76	
95	9	80	3	38	—	—	—	—	77	
9	—	—	3	44	—	—	—	—	78	
21	5	36	3	45	—	—	1	45	79	
6	—	—	1	13	—	—	1	160	82	
—	1	13	—	—	—	—	—	—	83	
196	10	79	3	52	1	20	1	32	84	
4	12	74	—	—	—	—	1	38	85	
23	11	87	6	98	3	75	4	268	86	
—	2	13	—	—	1	27	4	195	87	
160	35	285	15	222	2	49	13	2,468	88	
—	—	—	1	19	—	—	—	—	89	
12	5	31	6	101	8	194	11	537	90	
34	8	53	9	127	6	155	16	794	91	
119	2	20	—	—	—	—	—	—	93	
23	1	9	2	33	—	—	1	70	94	
1	—	—	—	—	—	—	—	—	95	
12	2	13	2	20	—	—	4	739	M	
12	2	13	2	20	—	—	4	739	98	

3. 町別事業所数

町名	総数	農林 漁業	建設業	製造業	電気 ガス 熱供給 水道業	運輸 通信業	卸売業 小売業 飲食店	金融 保険業	不動 産業	サービス 業	公務
総数	3,757	2	281	607	4	100	1539	51	122	1038	13
津田北町	34	—	—	1	1	—	19	—	—	13	—
津田南町	39	—	2	4	—	1	18	1	1	12	—
堀1丁目	63	—	8	11	—	2	20	1	2	19	—
堀2丁目	12	—	1	3	—	—	4	—	—	4	—
堀3丁目	38	—	5	9	—	—	11	1	—	12	—
小瀬1丁目	45	—	4	7	—	1	15	1	1	16	—
小瀬	35	—	6	5	—	—	18	—	—	6	—
久保	85	—	8	12	—	2	32	—	5	26	—
永吉	16	—	3	3	—	1	6	—	—	3	—
半田	221	—	24	19	—	5	95	3	9	66	—
新井	29	—	4	1	—	4	11	1	2	6	—
福田	35	—	2	5	—	1	11	—	3	13	—
東	21	—	—	1	—	—	11	1	—	8	—
海塚	189	—	5	6	—	8	96	2	6	65	1
海塚3丁目	29	—	2	2	—	—	12	—	2	11	—
北町	63	—	6	8	—	1	27	1	1	19	—
中	45	—	2	4	—	1	22	1	1	14	—
近木	185	—	1	2	—	—	127	5	5	45	—
西町	49	—	2	3	—	1	24	6	2	11	—
港	25	—	1	7	1	10	6	—	—	—	—
南町	47	—	2	6	—	2	19	1	4	13	—
新町	38	—	—	1	—	—	18	—	1	18	—
脇浜	7	—	1	1	—	—	2	—	—	3	—
脇浜1丁目	46	—	5	7	—	—	24	—	2	8	—
脇浜2丁目	27	—	3	4	—	1	7	—	1	11	—
脇浜3丁目	22	—	5	2	—	—	5	—	3	7	—
脇浜4丁目	40	—	4	12	—	—	13	—	3	8	—
沢	233	—	9	26	—	5	126	3	9	55	—
浦田	42	—	1	6	—	2	14	2	1	16	—
加神1丁目	53	—	5	3	—	—	31	1	2	11	—
加神2丁目	30	—	2	9	—	1	11	—	—	7	—

資料:事業所・企業統計調査

平成13年10月1日現在

町名	総数	農林	建設業	製造業	電気	運輸	卸売業	金融	不動	サービス	公務
		漁業			ガス						
加治	13	—	4	1	—	—	5	—	2	1	—
畠中	6	—	1	—	—	—	3	—	—	2	—
畠中1丁目	65	—	5	2	1	—	23	3	2	21	8
畠中2丁目	26	—	—	4	—	—	11	—	3	8	—
窪田	45	—	5	13	—	2	19	—	—	6	—
王子	127	—	6	44	—	—	54	1	—	22	—
王子新田	0	—	—	—	—	—	—	—	—	—	—
地蔵堂	109	1	5	10	—	2	55	3	5	28	—
堤	77	—	4	12	—	2	30	1	4	24	—
橋本	108	—	8	15	—	1	46	—	—	38	—
橋本新田	0	—	—	—	—	—	—	—	—	—	—
鳥羽	62	—	5	11	—	3	25	—	4	13	1
石才	101	—	12	8	—	3	48	1	5	24	—
麻生中	151	—	11	31	—	3	51	—	12	43	—
清児	78	—	4	11	—	2	28	—	1	32	—
名越	158	—	16	30	—	3	58	1	6	44	—
森	63	—	3	19	—	3	17	1	—	20	—
三ツ松	251	—	28	49	—	4	97	2	3	67	1
水間	105	1	5	5	—	4	45	2	3	40	—
三ヶ山	46	—	6	28	—	3	5	—	—	4	—
木積	130	—	17	38	—	3	38	—	1	32	1
馬場	34	—	7	6	—	—	9	1	—	11	—
柎谷	0	—	—	—	—	—	—	—	—	—	—
大川	0	—	—	—	—	—	—	—	—	—	—
蕎原	8	—	—	—	—	1	4	—	—	3	—
二色1丁目	3	—	—	—	—	—	1	—	1	1	—
二色2丁目	20	—	—	—	—	1	4	3	1	10	1
二色3丁目	3	—	—	—	—	—	—	—	1	2	—
二色4丁目	1	—	—	—	—	—	—	—	—	1	—
二色北町	4	—	—	—	—	1	2	—	—	1	—
二色中町	62	—	4	47	—	4	4	—	1	2	—
二色南町	58	—	2	33	1	6	2	1	1	12	—

-

第 4 章 製 造 業

1. 製造業の推移

各年12月31日現在

年 次	事 業 所 数	従 業 者 数	製造品出荷額等(万円)
昭和 61年	484	10,822	19,666,552
62年	432	9,920	18,062,014
63年	657	10,331	19,638,412
平成 元年	428	10,066	21,182,606
2年	651	10,193	22,882,977
3年	414	9,567	24,568,269
4年	396	9,265	22,748,918
5年	585	8,922	19,914,583
6年	390	8,284	19,092,599
7年	590	8,544	18,027,359
8年	396	7,857	17,619,037
9年	377	7,698	17,434,543
10年	621	7,867	16,585,708
11年	344	6,835	15,070,621
12年	547	7,225	15,477,721
13年	305	6,627	13,812,317
14年	301	6,419	13,067,361
15年	454	6,948	14,083,929

印のある調査年次は従業者1～3人の事業所(特定業種を除く)を除外して実施された。

資料:工業統計調査

2. 従業者規模別・産業分類別事業所数

従業者規模・産業分類		事業所数			従		
		平成12年	平成15年	増加率 (%)	総数		増加率 (%)
					平成12年	平成15年	
総数		547	454	17.0%	7,225	6,948	3.8%
従業者規模別	1～3人	198	149	24.7%	449	326	27.4%
	4～9人	202	154	23.8%	1,243	928	25.3%
	10～19人	61	71	16.4%	856	985	15.1%
	20～29人	40	34	15.0%	943	854	9.4%
	30～49人	19	17	10.5%	742	686	7.5%
	50～99人	18	20	11.1%	1,167	1,330	14.0%
	100～199人	5	5	0.0%	790	800	1.3%
	200～299人	X	X	X	X	X	X
	300人以上	X	X	X	X	X	X

産業分類別	09 食料品製造業	34	28	17.6%	758	722	4.7%
	10 飲料・たばこ・飼料	4	3	25.0%	54	55	1.9%
	11 繊維工業品	90	63	30.0%	1,002	849	15.3%
	12 衣服・その他の繊維製品	50	36	28.0%	440	355	19.3%
	13 木材・木製品	13	13	0.0%	118	144	22.0%
	14 家具・装備品	13	10	23.1%	67	51	23.9%
	15 パルプ・紙・紙加工品	3	4	33.3%	93	81	12.9%
	16 印刷・同関連品	14	13	7.1%	116	66	43.1%
	17 化学工業製品	X	3	X	X	96	X
	18 石油製品・石炭製品						
	19 プラスチック製品	19	16	15.8%	206	293	42.2%
	20 ゴム製品	4	4	0.0%	12	19	58.3%
	21 なめし革・同製品・毛皮	X	X	X	X	X	X
	22 窯業・土石製品	21	17	19.0%	432	503	16.4%
	23 鉄鋼	22	24	9.1%	1,023	912	10.9%
	24 非鉄金属		X	X		X	X
	25 金属製品	142	114	19.7%	994	900	9.5%
	26 一般機械器具	80	75	6.3%	1,174	1,343	14.4%
	27 電気機械器具	9	X	X	474	X	X
	28 情報通信機械器具						
29 電子部品・電子デバイス		3	X		68	X	
30 輸送用機械器具	5	6	20.0%	50	61	22.0%	
31 精密機械器具	4	X	X	58	X	X	
32 その他製品	16	15	6.3%	69	58	15.9%	

(注)

(1) 2事業所以内の数値については「X」で表示。

(2) 数値については、大阪府が公表する数字と相違する場合があります。

資料: 工業統計調査

各年12月31日現在

業 者 数 (人)					製 造 品 出 荷 額 等 (万 円)			
男		増 加 率 (%)	女		増 加 率 (%)	平 成 1 2 年	平 成 1 5 年	増 加 率 (%)
平 成 1 2 年	平 成 1 5 年		平 成 1 2 年	平 成 1 5 年				
4,741	4,726	0.3%	2,484	2,222	10.5%	15,477,721	14,083,929	9.0%
277	204	26.4%	172	122	29.1%	357,317	190,916	46.6%
724	543	25.0%	519	385	25.8%	1,467,627	1,007,671	31.3%
544	654	20.2%	312	331	6.1%	1,171,112	1,405,377	20.0%
588	558	5.1%	355	296	16.6%	1,872,639	1,691,583	9.7%
503	497	1.2%	239	189	20.9%	1,969,446	1,382,675	29.8%
626	796	27.2%	541	534	1.3%	2,886,949	2,932,572	1.6%
630	629	0.2%	160	171	6.9%	2,012,644	2,042,385	1.5%
X	X	X	X	X	X	X	X	X
X	X	X	X	X	X	X	X	X
352	330	6.3%	406	392	3.4%	2,006,368	1,790,424	10.8%
32	33	3.1%	22	22	0.0%	86,793	72,959	15.9%
460	398	13.5%	542	451	16.8%	1,639,356	1,413,496	13.8%
147	103	29.9%	293	252	14.0%	562,892	335,961	40.3%
87	105	20.7%	31	39	25.8%	134,935	280,635	108.0%
48	39	18.8%	19	12	36.8%	91,106	64,765	28.9%
72	62	13.9%	21	19	9.5%	242,873	105,460	56.6%
63	35	44.4%	53	31	41.5%	168,242	50,042	70.3%
X	63	X	X	33	X	X	351,246	X
123	175	42.3%	83	118	42.2%	523,206	399,169	23.7%
4	9	125.0%	8	10	25.0%	8,161	7,315	10.4%
X	X	X	X	X	X	X	X	X
336	412	22.6%	96	91	5.2%	1,259,148	1,275,207	1.3%
894	789	11.7%	129	123	4.7%	2,915,422	2,741,418	6.0%
	X	X		X	X		X	X
747	688	7.9%	247	212	14.2%	1,674,921	1,446,531	13.6%
963	1,121	16.4%	211	222	5.2%	2,259,314	2,629,900	16.4%
307	X	X	167	X	X	1,585,832	X	X
	32	X		36	X		109,896	X
9	25	177.8%	41	36	12.2%	17,570	41,449	135.9%
9	X	X	49	X	X	22,478	X	X
40	35	12.5%	29	23	20.7%	70,307	76,415	8.7%

3. 大阪府下市町村別事業所数・従業者数及び製造品出荷額

各年12月31日現在

市町村名	平成12年			平成15年		
	事業所数	従業者数	製造品出荷額等	事業所数	従業者数	製造品出荷額等
		人	万円		人	万円
総数	56,862	687,967	1,836,895,973	47,392	586,004	1,579,065,852
大阪市	23,041	228,344	552,499,110	18,652	176,112	424,681,682
堺市	3,285	51,934	225,270,947	2,731	45,599	195,478,814
岸和田市	1,057	10,939	21,558,076	874	10,041	19,453,679
豊中市	1,563	18,208	39,830,763	1,372	15,606	32,616,308
池田市	106	9,654	39,320,062	82	9,112	31,937,069
吹田市	370	8,255	29,768,298	296	6,490	26,553,049
泉大津市	651	7,587	18,107,584	486	6,079	13,846,479
高槻市	446	16,260	55,001,971	380	14,501	51,353,173
貝塚市	547	7,225	15,477,721	453	6,927	14,046,532
守口市	1,615	18,829	35,457,062	1,315	16,670	25,146,584
枚方市	571	20,312	59,072,967	478	18,300	56,125,464
茨木市	447	15,199	61,254,174	348	11,677	43,141,985
八尾市	3,962	43,972	119,585,580	3,418	39,291	105,778,972
泉佐野市	836	9,049	28,420,322	670	8,083	22,617,932
富田林市	496	7,428	14,732,689	461	7,699	13,676,852
寝屋川市	706	11,939	25,707,640	629	10,823	23,505,548
河内長野市	309	4,054	8,828,555	250	3,456	8,166,609
松原市	879	9,967	18,310,911	789	9,095	16,987,825
大東市	1,029	17,849	52,557,844	843	16,162	62,098,507
和泉市	1,134	8,552	14,028,230	916	7,378	11,566,435
箕面市	80	1,513	3,000,407	56	1,072	1,813,172
柏原市	477	9,485	23,143,011	457	9,824	23,320,891
羽曳野市	485	6,047	13,585,882	409	4,855	11,538,974
門真市	1,069	20,136	60,472,540	949	19,361	71,625,214
摂津市	843	13,428	36,928,904	734	12,289	31,637,418
高石市	169	4,417	51,220,236	146	4,090	53,029,910
藤井寺市	264	3,556	5,756,014	212	3,364	5,235,960
東大阪市	8,078	70,822	133,752,675	6,989	62,005	115,968,281
泉南市	300	4,044	6,377,569	247	3,609	5,387,624
四條畷市	195	2,049	3,624,318	162	1,769	3,097,783
交野市	200	3,506	6,921,793	173	3,202	6,768,925
大阪狭山市	163	2,785	5,368,991	139	2,460	4,707,527
阪南市	166	1,672	2,267,760	130	1,438	1,830,235
島本町	27	1,491	11,133,092	22	1,493	8,336,546
豊能町	28	237	252,673	23	246	227,289
能勢町	72	829	1,070,275	59	742	904,612
忠岡町	254	3,279	8,180,467	201	2,602	6,948,668
熊取町	178	1,910	4,127,285	154	1,843	3,504,371
田尻町	20	110	116,920	18	99	128,847
岬町	47	500	2,297,401	45	565	982,687
太子町	74	585	890,589	59	484	733,016
河内町	79	749	1,359,841	74	896	2,200,965
千早赤阪村	51	458	1,157,464	47	455	1,091,468
美原町	493	8,803	19,099,360	444	8,140	19,265,971

(注) 平成15年の数値は「工業統計調査結果速報」であり、追って公表される「大阪の工業」の数値と誤差が生じることがあります。

資料: 工業統計調査

—

第 5 章 商 業

1. 商業の推移

年 次	総 数			卸 売 業		
	商 店 数	従業者数	年間販売額	商 店 数	従業者数	年間販売額
昭和45年	1,335	3,974	2,082,811	95	750	1,056,491
47年	1,358	3,955	2,391,858	81	602	1,030,584
49年	1,441	4,500	4,415,069	123	875	2,107,470
51年	1,552	4,796	4,984,363	106	722	1,979,530
54年	1,672	5,032	6,392,195	117	691	2,457,111
57年	1,860	5,663	8,787,799	148	925	3,970,845
60年	1,364	4,807	9,267,775	140	942	3,974,853
61年	298	1,027	364,752	—	—	—
63年	1,398	5,750	10,976,868	199	1,325	5,188,170
平成元年	303	1,235	463,201	—	—	—
3年	1,271	5,374	13,974,543	162	1,107	6,068,227
4年	285	1,434	667,332	—	—	—
6年	1,189	5,703	12,271,813	165	1,162	5,021,609
9年	1,137	5,889	13,385,035	147	1,151	5,407,595
14年	1,028	6,185	13,013,093	144	1153	5,878,521

(注)昭和43年・平成3年・7年は7月1日、45年・54年・57年・63年・平成9年・14年は6月1日、
47年～51年・60年は5月1日、61年・元年・4年は10月1日現在で実施した結果である。

2. 飲食店の状況

産 業 分 類	商 店 数	商 店 収 容 人					
		計	法 人 ・ 個 人 別		来 客 収 容 人		
			法 人	個 人	1 ～ 9 人	10 ～ 19 人	20 ～ 29 人
総 数	285	45	240	25	93	58	
1 ～ 2人	156	3	153	25	75	36	
3 ～ 4人	59	5	54	—	15	18	
5 ～ 9人	35	8	27	—	3	1	
10 ～ 19人	19	13	6	—	—	2	
20 ～ 29人	10	10	—	—	—	1	
30 ～ 49人	5	5	—	—	—	—	
50 ～ 99人	1	1	—	—	—	—	
100人以上	—	—	—	—	—	—	
食 堂 ・ レ ス ト ラ ン	113	24	89	6	35	19	
一 般 食 堂	58	11	47	5	20	8	
日 本 料 理 店	17	3	14	—	5	2	
西 洋 料 理 店	9	3	6	—	1	1	
中華料理店・その他の東洋料理店	29	7	22	1	9	8	
中 華 そ ば 店	6	3	3	1	2	1	
中 華 料 理 店	13	3	10	—	5	2	
焼 肉 店	10	1	9	—	2	5	
東 洋 料 理 店	—	—	—	—	—	—	
そ ば ・ う ど ん 店	18	6	12	—	7	1	
す し 店	22	5	17	2	9	3	
喫 茶 店	85	4	81	3	26	28	
そ の 他 の 一 般 飲 食 店	47	6	41	14	16	7	
ハンバーガー店	3	3	—	—	—	—	
お 好 み 焼 店	38	2	36	12	15	6	
そ の 他 の 一 般 飲 食	6	1	5	2	1	1	

資料: 商業統計調査

単位:万円

小 売 業			飲 食 店		
商 店 数	従 業 者 数	年 間 販 売 額	商 店 数	従 業 者 数	年 間 販 売 額
1,068	2,658	945,843	172	566	80,477
1,074	2,689	1,263,219	203	664	98,055
1,092	2,932	2,158,882	226	693	148,717
1,157	3,149	2,775,368	289	925	229,465
1,198	3,441	3,659,846	357	900	275,238
1,265	3,739	4,474,454	447	999	342,500
1,224	3,865	5,292,922	—	—	—
—	—	—	298	1,027	364,752
1,199	4,425	5,788,698	—	—	—
—	—	—	303	1,235	463,201
1,109	4,267	7,906,316	—	—	—
—	—	—	285	1,434	667,332
1,024	4,541	7,250,204	—	—	—
990	4,738	7,977,440	—	—	—
884	5,032	7,134,572	—	—	—

平成4年10月1日現在 単位:万円

数			来 客 収 容 人 員 数	従 業 者 数	年 間 販 売 額	年 間 販 売 額	
員 規 模 別						1 店 当 り	従 業 者 1 人 当 り
30 ~ 49 人	50 ~ 99 人	100 人 以 上					
56	37	16	9,965	1,434	667,332	2,342	465
18	2	—	2,734	249	88,417	567	355
19	7	—	1,646	199	87,226	1,478	438
14	12	5	2,792	239	114,543	3,273	479
2	12	3	1,266	261	134,860	7,098	517
2	3	4	852	229	104,266	10,427	455
1	1	3	X	X	X	X	X
—	—	1	X	X	X	X	X
—	—	—	—	—	—	—	—
20	19	14	5,566	657	335,048	2,965	510
7	9	9	3,349	329	136,315	2,350	414
4	3	3	937	124	83,435	4,908	673
1	5	1	479	84	48,360	5,373	576
8	2	1	801	120	66,938	2,308	558
1	1	—	157	30	15,953	2,659	532
5	—	1	389	59	28,875	2,221	489
2	1	—	255	31	22,110	2,211	713
—	—	—	—	—	—	—	—
4	6	—	581	122	37,476	2,082	307
3	4	1	657	155	154,848	7,039	999
23	5	—	2,131	242	67,483	794	279
6	3	1	1,030	258	72,477	1,542	281
2	—	1	236	121	32,985	10,995	273
3	2	—	634	102	24,368	641	239
1	1	—	160	35	15,124	2,521	432

3. 商業の状況

産 業 分 類	商 店 数			従業者数
	計	法 人	個 人	
総 数	1,028	363	665	6,313
1～2人	492	52	440	843
3～4人	220	74	146	773
5～9人	160	107	53	1,036
10～19人	96	77	19	1,259
20～29人	31	25	6	715
30～49人	18	17	1	715
50～99人	9	9	—	537
100人以上	2	2	—	X
卸 売 業 計	144	96	48	1,188
49 各種商品卸売業	—	—	—	—
50 繊維・衣服等卸売業	10	7	3	48
501 繊維製品	—	—	—	—
502 衣服・身の回り品	10	7	3	48
51 飲食料品卸売業	27	17	10	377
511 農畜産物・水産物	12	7	5	137
512 食料・飲料	15	10	5	240
52 建築材料、鉱物材料等卸売業	45	34	11	376
521 建築材料	15	14	1	132
522 化学製品	7	6	1	54
523 鉱物・金属材料	12	10	2	104
524 再生資源	11	4	7	86
53 機械器具卸売業	36	25	11	253
531 一般機械器具	13	8	5	61
532 自動車	10	8	2	128
533 電気機械器具	12	8	4	61
539 その他の機械器具	1	1	—	X
54 その他の卸売業	26	13	13	134
541 家具・建具・じゅう器等	4	3	1	17
542 医薬品・化粧品等	10	7	3	62
549 他に分類されない卸売業	12	3	9	55

資料: 商業統計調査

平成14年6月1日現在

年間販売額	その他の 収入額	商品手持額	売場面積	年間販売額		産業 分類
				1店当り	従業者 1人当り	
万円	万円	万円	m ²	万円	万円	
13,013,093	458,498	1,026,298	86,819	12,659	2,061	
645,848	15,984	96,563	14,750	1,313	766	
1,129,090	24,605	138,624	10,931	5,132	1,461	
2,349,316	63,515	285,187	15,920	14,683	2,268	
2,975,494	133,648	241,100	12,293	30,995	2,363	
1,764,108	105,514	51,815	1,209	56,907	2,467	
2,044,673	93,626	31,188	4,501	113,593	2,860	
1,324,481	21,606	126,595	14,991	147,165	2,466	
X	—	X	X	X	X	
5,878,521	62,766	297,242	—	40,823	4,948	
—	—	—	—	—	—	49
182,974	700	16,370	—	18,297	3,812	50
—	—	—	—	—	—	501
182,974	700	16,370	—	18,297	3,812	502
2,230,752	5,477	23,128	—	82,620	5,917	51
420,635	—	3,684	—	35,053	3,070	511
1,810,117	5,477	19,444	—	120,674	7,542	512
1,579,464	15,701	85,312	—	35,099	4,201	52
557,115	7,568	45,869	—	37,141	4,221	521
363,537	1,093	4,192	—	51,934	6,732	522
571,413	5,540	33,785	—	47,618	5,494	523
87,399	1,500	1,466	—	7,945	1,016	524
1,316,384	33,595	124,008	—	36,566	5,203	53
308,353	1,051	68,656	—	23,719	5,055	531
X	32,331	X	—	X	X	532
315,654	213	8,691	—	26,305	5,175	533
X	—	X	—	X	X	539
568,947	7,293	48,424	—	21,883	4,246	54
28,675	780	8,010	—	7,169	1,687	541
458,021	6,373	20,860	—	45,802	7,387	542
82,251	140	19,554	—	6,854	1,495	549

3. 商業の状況(つづき)

産 業 分 類	商 店 数			従業者数
	計	法 人	個 人	
	店			人
小 売 業 計	884	267	617	5,125
55 各種商品小売業	4	3	1	334
551 百貨店, 総合スーパー	1	1	-	X
559 その他の各種商品	3	2	1	X
56 織物・衣服・身の回り品小売業	135	38	97	392
561 呉服・服地・寝具	23	5	18	59
562 男子服	22	9	13	76
563 婦人・子供服	68	19	49	190
564 靴・履物	7	3	4	37
569 その他の織物・衣服等	15	2	13	30
57 飲食物品小売業	328	70	258	1,985
571 各種食品	15	7	8	412
572 酒	45	3	42	113
573 食肉	22	5	17	119
574 鮮魚	17	-	17	49
575 野菜・果実	22	3	19	77
576 菓子・パン	55	18	37	254
577 米穀類	29	5	24	66
579 その他の飲食物品	123	29	94	895
58 自動車・自転車小売業	64	33	31	391
581 自動車	55	32	23	377
582 自転車	9	1	8	14
59 家具・じゅう器等小売業	76	31	45	459
591 家具・建具等	21	7	14	169
592 機械器具	39	15	24	224
599 その他のじゅう器	16	9	7	66
60 その他の小売業	277	92	185	1,564
601 医薬品・化粧品	46	15	31	158
602 農耕用品	5	-	5	15
603 燃料	46	25	21	318
604 書籍・文房具	51	21	30	608
605 スポーツ用品・がん具等	18	8	10	132
606 写真機・写真材料	5	2	3	23
607 時計・眼鏡・光学機械	12	8	4	48
609 他に分類されない	94	13	81	262

資料: 商業統計調査

平成14年6月1日現在

年間販売額	その他の 収入額	商品手持額	売場面積	年間販売額		産業 分類
				1店当り	従業者 1人当り	
万円	万円	万円	m ²	万円	万円	
7,134,572	395,732	729,056	86,819	8,071	1,392	
659,825	-	53,744	10,487	164,956	1,976	55
X	-	X	X	X	X	551
X	-	X	X	X	X	
308,879	837	92,923	11,450	2,288	788	56
44,098	550	18,653	1,140	1,917	747	561
76,948	11	23,771	2,624	3,498	1,012	562
158,945	223	41,123	5,899	2,337	837	563
22,968	23	7,585	1,098	3,281	621	564
5,920	30	1,791	689	395	197	569
2,027,385	12,064	67,423	20,268	6,181	1,021	57
655,083	984	18,881	6,593	43,672	1,590	571
109,698	4,248	17,786	1,924	2,438	971	572
111,134	-	1,486	591	5,052	934	573
35,603	-	400	486	2,094	727	574
70,196	155	1,547	865	3,191	912	575
128,786	571	4,093	2,503	2,342	507	576
58,160	708	4,657	962	2,006	881	577
858,725	5,398	18,573	6,344	6,982	959	579
1,354,997	269,905	84,757	1,632	21,172	3,465	58
1,337,573	267,795	83,925	1,231	24,320	3,548	581
17,424	2,110	832	401	1,936	1,245	582
840,895	14,464	180,976	18,288	11,064	1,832	59
200,511	61	47,766	8,140	9,548	1,186	591
576,343	13,900	110,579	7,469	14,778	2,573	592
64,041	503	22,631	2,679	4,003	970	599
1,942,591	98,462	249,233	24,694	7,013	1,242	60
196,933	6,918	40,217	3,284	4,281	1,246	601
14,964	319	2,376	454	2,993	998	602
729,904	13,246	14,400	907	15,867	2,295	603
391,695	72,025	54,846	5,607	7,680	644	604
208,162	752	46,068	7,110	11,565	1,577	605
15,140	2,160	2,999	188	3,028	658	606
29,446	-	15,270	1,254	2,454	613	607
356,347	3,042	73,057	5,890	3,791	1,360	609

第 6 章 金 融

1. 中小企業年別融資斡旋状況

単位: 万円

年 次	総 数		市 の 制 度		府 の 制 度 で 市 商 工 課 を 窓 口 と し た も の		
			貝 塚 市 中 小 企 業 事 業 資 金 融 資		大 阪 府 中 小 企 業 事 業 資 金		
	件 数	金 額	件 数	金 額	件 数	金 額	
平成 11年	102	56,170	5	1,100	97	55,070	
12年	114	86,286	5	1,300	109	84,986	
13年	190	207,202	27	5,780	163	201,422	
14年	167	164,256	12	3,200	155	161,056	
15年	56	55,662	3	1,000	53	54,662	

資料: 商工課

2. 中小企業制度別融資斡旋状況

単位: 万円

年 次	総 数		貝 塚 市		大 阪 府 の 制 度 融 資 で 貝 塚 市 商 工 課 を 窓 口 と す る も の 大 阪 府 中 小 企 業 事 業 資 金 融 資			
			中 小 企 業 事 業 資 金 融 資		一 般 事 業 資 金		小 規 模 事 業 資 金	
	件 数	金 額	件 数	金 額	件 数	金 額	件 数	金 額
平成 11年申込	126	81,076	7	1,500	20	19,156	86	43,680
決定	102	56,170	5	1,100	16	12,410	70	30,360
12年申込	114	86,286	5	1,300	25	22,740	75	39,246
決定	—	—	—	—	—	—	—	—
13年申込	190	207,202	27	5,780	53	81,709	81	44,923
決定	—	—	—	—	—	—	—	—
14年申込	167	164,256	12	3,200	45	56,598	62	34,078
決定	—	—	—	—	—	—	—	—
15年申込	56	55,662	3	1,000	9	18,448	36	16,714
決定	—	—	—	—	—	—	—	—

単位: 万円

年 次	大 阪 府 の 制 度 融 資 で 貝 塚 市 商 工 課 を 窓 口 と す る も の 大 阪 府 中 小 企 業 事 業 資 金 融 資							
	ス タ ー ト ア ッ プ 資 金		連 鎖 倒 産 防 止 対 策 資 金		経 営 基 盤 確 保 特 別 融 資		経 営 安 定 対 策 資 金	
	件 数	金 額	件 数	金 額	件 数	金 額	件 数	金 額
11年申込	2	1,500	—	—	10	14,840	1	400
決定	2	1,500	—	—	9	10,800	0	0
12年申込	0	0	—	—	7	17,800	2	5,200
決定	—	—	—	—	—	—	—	—
13年申込	0	0	—	—	16	39,990	13	34,800
決定	—	—	—	—	—	—	—	—
14年申込	2	1,350	—	—	34	48,930	12	20,100
決定	—	—	—	—	—	—	—	—
15年申込	1	1,500	—	—	4	10,500	3	7,500
決定	—	—	—	—	—	—	—	—

平成12年からの決定については、大阪府個人情報保護条例の関係上、把握できません。

大阪府緊急経営対策特別融資は平成13年4月から経営基盤確保特別融資に改称

資料: 商工課

第 7 章 電気・ガス・上水道

1. 電 気

(1) 電灯・電力消費量

需要口数:各年度末

消費量:各年度中 (単位:口・千kWH)

年 度	需 用 口 数				消 費 量 (千kWH)			
	総 数	電 灯	電 力	そ の 他	総 数	電 灯	電 力	そ の 他
平成11年度	49,402	43,792	5,434	176	593,951	171,641	421,516	794
12年度	50,044	44,678	4,084	1,282	602,987	175,597	420,864	6,526
13年度	50,304	44,888	5,206	210	594,804	175,634	418,432	738
14年度	50,537	45,299	5,101	207	603,306	179,478	423,337	491
15年度	50,902	45,705	5,003	194	601,500	175,729	425,232	539

電灯とは、一般家庭用、街路灯、防犯用をいう。

電力とは、工場動力用を主とするもの(業務用を含む)をいう。

その他とは、臨時的なもの(温水器、特別深夜電力、農事用電力)をいう。

資料:関西電力(株)

2. ガ ス

(1) ガス需要戸数(都市ガス)

各年度末現在(単位:戸)

年 度	総 数	家 庭 用	医 療 用	商 業 用	工 業 用	公 用	そ の 他
平成11年度	20,630	19,733	84	563	127	123	-
12年度	21,044	20,149	84	556	130	125	-
13年度	21,393	20,486	88	555	136	128	-
14年度	21,930	21,008	91	565	135	131	-
15年度	22,279	21,346	93	571	133	136	-

資料:大阪ガス(株)

(2) ガス需要量(都市ガス)

(単位:百万kcal)

年 度	総 数	家 庭 用	医 療 用	商 業 用	工 業 用	公 用	そ の 他
平成11年度	370,785	81,771	14,594	27,925	242,785	3,709	-
12年度	357,292	84,708	13,986	28,609	226,065	3,924	-
13年度	338,559	83,288	14,768	27,862	208,792	3,849	-
14年度	377,311	85,770	16,550	28,620	242,610	3,762	-
15年度	394,200	86,502	15,306	29,673	258,975	3,744	-

資料:大阪ガス(株)

3. 上水道

(1) 給水普及状況

人口～給水栓数 各年12月31日現在
給水量:各年中 (単位:戸・%・m³)

年次	人口	給水人口	給水世帯数	普及率	給水栓数	給水量
平成11年	87,889	87,593	30,549	99.7%	33,332	10,944,713
12年	88,775	88,486	31,244	99.7%	33,907	11,162,427
13年	88,959	88,678	31,728	99.7%	34,176	10,957,495
14年	89,368	89,112	32,353	99.7%	34,834	10,790,688
15年	89,872	89,624	32,908	99.7%	35,358	10,601,846

資料:水道部業務課

(2) 水源別配水量

(単位:m³・%)

年次	配給水量	自己水	府営水				府営水 依存率
		津田	総数	東山	名越	三ヶ山	
平成11年	12,012,695	5,221,105	6,791,590	4,669,380	2,122,210	-	56.5%
12年	12,094,434	5,718,912	6,375,522	4,158,380	346,080	187,1062	52.7%
13年	11,725,163	5,736,323	5,988,840	3,642,700	0	2,346,140	51.1%
14年	11,704,523	5,749,223	5,955,300	3,615,910	0	2,339,390	50.9%
15年	11,562,416	5,628,046	5,934,370	3,654,230	0	2,280,140	51.3%

資料:水道部業務課

第 8 章 建 設

1. 都市計画用途地域の状況

総面積	市街化区域	市街化調整区域	総 数		第1種低層住居専用地域	
			面積	全体に対する率(%)	面積	全体に対する率(%)
4,398	1,663	2,735	1,663	37.8	62	1.4

平成15年12月末現在 単位:ha

第1種中高層住居専用地域		準住居地域		第2種中高層住居専用地域	
面積	全体に対する率(%)	面積	全体に対する率(%)	面積	全体に対する率(%)
309	7.0	11	0.3	30	0.7

第1種住居地域		第2種住居地域		近隣商業地域		商業地域	
面積	全体に対する率(%)	面積	全体に対する率(%)	面積	全体に対する率(%)	面積	全体に対する率(%)
596	13.6	15	0.3	44	1.0	10	0.2

平成15年12月末現在 単位:ha

準工業地域		工業地域		工業専用地域	
面積	全体に対する率(%)	面積	全体に対する率(%)	面積	全体に対する率(%)
372	8.4	183	4.2	31	0.7

資料:都市計画課

2. 道路及び橋梁の状況

年度別	道				道路面積	路			
	道路延長					舗装率			
	総延長	国道	府県道	市道		総延長	国道	府県道	市道
平成11年度	272,583	9,201	37,291	226,091	2,114,546	97.0	100	100	96.4
12年度	276,832	9,201	38,852	228,779	2,212,695	97.6	100	100	96.8
13年度	281,487	9,201	38,765	233,521	2,233,503	97.6	100	100	97.2
14年度	281,064	9,201	37,962	233,901	2,235,509	97.9	100	100	97.5
15年度	283,431	9,201	37,962	236,268	2,261,028	98.4	100	100	98.1

資料:道路公園課

各年3月末現在 単位:m・m²・%

橋		梁					
総数		国道		府県道		市道	
個数	延長	個数	延長	個数	延長	個数	延長
157	3,742	7	624	35	1,486	115	1,632
158	4,240	7	624	37	1,986	114	1,630
159	4,246	7	624	37	1,986	115	1,636
158	4,431	7	813	37	1,985	114	1,633
160	4,432	7	813	37	1,980	116	1,639

3. 公園の設置の状況

各年3月末現在 単位: m²

年 度 別	総 数		都 市 公 園						児 童 公 園	
			住 区 基 幹 公 園		都 市 基 幹 公 園		そ の 他 の 公 園			
	園 数	面 積	園 数	面 積	園 数	面 積	園 数	面 積	園 数	面 積
平成11年度	111	406,484	4	88,800	1	263,000	8	18,300	98	36,384
12年度	122	546,891	4	88,800	1	400,000	8	18,300	109	39,791
13年度	129	549,413	4	88,800	1	400,000	8	18,300	116	42,313
14年度	129	553,184	4	88,800	1	400,000	8	18,300	116	46,084
15年度	132	559,184	5	91,000	1	400,000	10	22,100	116	46,084

資料: 道路公園課

4. 下水道の状況

各年3月末現在 単位: ha・m・人

年 度 別	全 体 計 画 施 行 済					
	事 業 量			処 理 能 力		
	排 水 面 積	管 延 長	人 口	排 水 面 積	管 延 長	人 口
平成11年度	1,663	440,250	94,900	498	99,950	23,865
12年度	1,663	440,250	94,900	516	106,665	24,904
13年度	1,663	440,250	94,900	549	114,036	26,156
14年度	1,663	440,250	94,900	606	121,795	29,472
15年度	1,663	440,250	95,700	616	128,513	31,500

資料: 下水道管理課

5. 府営住宅等管理戸数

各年3月末現在

年 度	総 数	大 阪 府		大 阪 府 住 宅 供 給 公 社		雇 用 促 進 事 業 団	
		府 営 住 宅	厚 生 年 金 住 宅	賃 貸 住 宅	雇 用 促 進 住 宅		
平成11年度	4,218	3,868	—	200	150		
12年度	4,287	3,937	—	200	150		
13年度	4,195	3,845	—	200	150		
14年度	4,349	3,999	—	200	150		
15年度	4,452	3,999	—	303	150		

資料: 建築住宅課

6. 市営住宅管理戸数

各年3月末現在

年 度	総 数	第 一 種 住 宅		第 二 種 住 宅					第 三 種 住 宅	改 良 住 宅
		木 造	中 耐	総 数	木 造	準 耐	中 耐	高 層		
平成11年度	1,343	—	—	987	423	138	389	37	21	335
12年度	1,331	—	—	975	411	138	389	37	21	335
13年度	1,322	—	—	966	402	138	389	37	21	335
14年度	1,318	—	—	962	398	138	389	37	21	335
15年度	1315	—	—	959	395	138	389	37	21	335

(注1) 中耐: 中層耐火構造住宅 準耐: 準耐火構造住宅

(注2) 公営住宅法の改正により、1種、2種の廃止

資料: 建築住宅課

7. 自然遊学館入館者数

各年3月末現在 単位: 人

平 成 1 2 年 度	平 成 1 3 年 度	平 成 1 4 年 度	平 成 1 5 年 度	平 成 1 6 年 度
75,886	72,306	63,176	74,907	45,912

(注) 1. 平成16年度は4月から10月までの数値

資料: 自然遊学館

第 9 章 物価・消費

1. 消費者物価指数の推移(大阪市)

年 月	中												
	総	食											
	合	料	穀	魚	肉	乳	野	果	油	菓	調	飲	酒
	料	類	介	類	類	卵	菜	物	脂	子	理	料	類
	類	類	類	類	類	類	藻	類	・	類	食	類	類
	類	類	類	類	類	類	類	類	調	類	品	類	類
	類	類	類	類	類	類	類	類	味	類	品	類	類
	類	類	類	類	類	類	類	類	料	類	品	類	類
ウ ェ イ ト	10000	2864	262	301	255	110	320	108	104	209	299	135	149
平成12年平均	100.0	100.0	100.0	100.0	100.0	100.0	100.0	100.0	100.0	100.0	100.0	100.0	100.0
平成13年平均	99.4	99.2	98.3	99.5	101.7	98.4	100.9	95.6	98.8	97.2	98.7	99.0	99.8
平成14年平均	98.6	98.4	97.5	97.5	103.1	97.5	97.4	94.5	97.3	95.0	97.7	97.9	99.5
平成15年平均	98.3	98.3	99.4	96.3	104.0	97.0	98.4	93.9	94.5	94.9	96.5	95.8	100.9
平成16年平均	98.1	99.8	101.6	94.2	112.6	97.0	103.0	96.6	93.1	96.9	95.8	93.5	99.7
平成16年1月	97.8	98.9	106.5	94.1	107.5	95.9	99.2	94.7	95.3	94.7	94.7	93.2	100.8
2月	97.9	100.0	106.3	93.7	106.8	96.6	102.7	94.8	94.7	95.5	95.6	94.5	100.2
3月	98.2	100.1	104.6	94.5	113.9	95.8	99.0	93.3	93.2	96.5	95.7	94.0	100.0
4月	98.1	99.7	103.8	97.5	113.5	94.3	96.1	85.6	93.7	97.1	95.5	93.7	99.6
5月	97.8	98.9	102.3	95.9	112.9	94.3	93.4	101.0	93.2	97.5	95.4	93.4	99.5
6月	98.1	99.7	101.8	94.6	112.2	95.8	101.7	102.2	92.0	97.4	95.7	93.6	99.6
7月	97.6	98.9	101.8	94.4	112.7	96.0	96.2	95.7	93.0	97.1	95.9	94.1	99.5
8月	97.7	99.0	101.8	94.5	114.1	96.8	95.5	96.9	92.0	97.0	95.8	93.5	99.5
9月	98.2	100.0	101.5	92.1	114.8	99.6	106.9	93.4	92.8	97.5	95.4	92.8	99.4
10月	98.8	101.6	97.4	93.9	114.1	98.4	119.3	104.9	92.8	97.1	96.4	93.3	99.5
11月	98.6	101.5	96.5	93.8	113.8	98.5	121.9	97.5	92.3	97.5	96.7	92.6	99.5
12月	97.8	99.3	95.1	91.2	114.7	101.7	103.7	99.0	92.5	97.5	96.3	93.1	99.6

対前年上昇率(%)

平成12年平均	-0.6	-2.0	-2.7	-2.3	0.4	-0.7	-6.0	-6.8	0.3	-0.2	0.2	-0.2	-0.7
平成13年平均	-0.6	-0.8	-1.7	-0.5	1.7	-1.6	0.9	-4.4	-1.2	-2.8	-1.3	-1.0	-0.2
平成14年平均	-0.8	-0.8	-0.8	-2.0	1.4	-0.9	-3.5	-1.2	-1.5	-2.3	-1.0	-1.1	-0.3
平成15年平均	-0.3	-0.1	1.9	-1.2	0.9	-0.5	1.0	-0.6	-2.9	-0.1	-1.2	-2.1	1.4
平成16年平均	-0.2	1.5	2.2	-2.2	8.3	0.0	4.7	2.9	-1.5	2.1	-0.7	-2.4	-1.2

資料：大阪府企画調整部統計課「消費者物価指数」

平成12年 = 100

分 類																	年 月	
外 食	住 居			光 熱 ・ 水 道	電 気 ・ ガ ス 代 代					上 下 水 道 料	家 具 ・ 家 事 用 品	家 庭 用 耐 久 財	室 内 装 備 品	寝 具 類	家 事 雑 貨	家 事 用 消 耗 品		家 事 サ ー ビ ス
	家 賃	設 備 修 繕 ・ 維 持	設 備 修 繕 ・ 維 持		電 気 代	電 気 代	ガ ス 代	他 の 光 熱										
614	2262	2007	255	659	527	323	204	7	125	319	110	35	26	67	68	12	ウェイト	
100.0	100.0	100.0	100.0	100.0	100.0	100.0	100.0	100.0	100.0	100.0	100.0	100.0	100.0	100.0	100.0	100.0	100.0	12年
99.1	100.5	100.6	99.3	101.3	100.8	98.9	103.9	108.2	103.0	97.2	93.4	100.0	98.1	100.9	97.3	100.0	100.0	13年
100.2	99.5	99.9	96.5	100.3	99.1	97.9	100.9	101.9	105.2	94.5	88.1	98.8	95.5	100.3	95.7	100.0	100.0	14年
99.9	98.1	98.5	94.9	99.0	97.0	95.2	99.7	105.5	107.5	91.8	82.8	97.6	93.7	99.6	93.7	100.0	100.0	15年
101.3	97.0	97.3	94.2	99.0	96.7	95.3	99.0	108.9	108.3	88.7	77.9	93.9	92.7	95.9	93.0	100.0	100.0	16年
100.3	97.6	98.0	94.2	99.1	96.9	95.1	99.7	105.7	108.3	90.4	79.7	94.5	93.6	98.2	94.9	100.0	100.0	16.1
103.5	97.3	97.7	94.2	99.1	96.9	95.1	99.7	105.7	108.3	89.8	79.3	94.5	93.5	96.9	94.3	100.0	100.0	2
103.6	97.3	97.7	94.1	99.1	96.9	95.1	99.7	104.8	108.3	89.8	79.0	94.5	93.5	97.3	94.3	100.0	100.0	3
103.7	97.3	97.7	94.4	98.8	96.4	95.1	98.5	104.8	108.3	89.1	78.4	94.1	93.0	96.2	93.3	100.0	100.0	4
100.8	97.0	97.3	94.4	98.8	96.4	95.1	98.5	104.5	108.3	88.7	78.2	94.1	92.7	95.5	92.8	100.0	100.0	5
100.9	97.0	97.3	94.3	98.8	96.4	95.1	98.5	105.5	108.3	88.5	77.9	93.6	92.9	95.4	92.7	100.0	100.0	6
100.7	96.8	97.1	94.3	98.8	96.4	95.1	98.5	105.9	108.3	88.6	77.8	93.5	92.9	95.4	93.0	100.0	100.0	7
100.7	96.7	97.0	94.2	98.8	96.4	95.1	98.5	106.9	108.3	88.4	77.8	93.6	91.9	95.5	92.6	100.0	100.0	8
100.7	96.7	97.0	94.2	98.8	96.4	95.1	98.5	109.3	108.3	88.4	77.6	93.6	92.3	95.5	92.6	100.0	100.0	9
100.4	96.7	97.0	94.0	99.4	97.1	95.7	99.3	111.6	108.3	88.0	76.6	93.7	92.1	95.2	92.6	100.0	100.0	10
100.3	96.7	97.0	94.1	99.5	97.1	95.7	99.3	121.1	108.3	87.9	76.6	93.5	92.1	95.2	92.1	100.0	100.0	11
100.4	96.8	97.1	94.0	99.5	97.1	95.7	99.3	120.8	108.3	87.3	76.1	93.4	92.1	94.7	91.1	100.0	100.0	12

対前年上昇率(%)

-2.3	0.8	0.9	-0.2	1.2	1.4	0.7	2.3	5.1	0.0	-2.5	-6.9	-0.1	2.2	-0.1	-1.9	0.0	12年
-0.9	0.5	0.6	-0.7	1.3	0.8	-1.1	3.9	8.2	3.0	-2.8	-6.6	0.0	-1.9	0.9	-2.7	0.0	13年
1.1	-1.0	-0.7	-2.8	-1.0	-1.7	-1.0	-2.9	-5.8	2.1	-2.8	-5.7	-1.2	-2.7	-0.6	-1.6	0.0	14年
-0.3	-1.4	-1.4	-1.7	-1.3	-2.1	-2.8	-1.2	3.5	2.2	-2.9	-6.0	-1.2	-1.9	-0.7	-2.1	0.0	15年
1.4	-1.1	-1.2	-0.7	0.0	-0.3	0.1	-0.7	3.2	0.7	-3.4	-5.9	-3.8	-1.1	-3.7	-0.7	0.0	16年

1. 消費者物価指数の推移(大阪市)(つづき)

年 月	中												分	
	被 服 及 び 履 物	衣			シ ャ ツ ・ セ ー タ ー ・ 下 着 類	シ ャ ツ ・ セ ー タ ー 類	下 着 類	履 物 類	生 地 ・ 他 の 被 服 類	生 地 ・ 糸 類	他 の 被 服	被 服 関 連 サ ー ビ ス	保 健 医 療	健 康 保 持 用 撰 取 品 ・ 薬 品
		料	和 服	洋 服										
ウ エ イ ト	566	258	23	235	257	108	49	59	92	8	41	43	341	100
平成12年平均	100.0	100.0	100.0	100.0	100.0	100.0	100.0	100.0	100.0	100.0	100.0	100.0	100.0	100.0
平成13年平均	96.9	95.7	96.5	95.6	96.1	95.5	97.4	100.5	99.4	99.7	100.1	98.7	100.5	99.3
平成14年平均	97.5	95.8	94.2	95.9	97.7	97.5	98.1	103.2	98.5	87.6	101.9	97.4	99.6	98.9
平成15年平均	98.4	96.5	91.5	97.0	99.5	99.0	100.5	103.9	98.6	79.6	104.5	96.6	102.3	97.4
平成16年平均	96.5	95.6	92.1	96.0	96.0	93.7	101.0	99.7	97.8	76.9	103.3	96.6	101.8	95.9
平成16年 1月	92.5	89.0	90.6	88.9	91.6	87.2	101.2	103.3	97.0	76.7	101.6	96.5	102.6	96.1
2月	90.2	85.8	90.6	85.3	89.0	84.0	100.1	103.2	96.3	76.9	100.1	96.5	102.4	95.7
3月	94.6	93.8	90.2	94.1	91.6	87.2	101.4	99.4	98.7	76.9	104.8	96.9	102.4	95.7
4月	97.9	97.3	92.0	97.8	98.2	96.8	101.4	98.7	98.3	76.9	104.9	96.2	101.5	95.4
5月	99.0	99.4	92.0	100.1	98.8	97.5	101.5	98.8	98.3	76.9	104.9	96.2	101.8	96.2
6月	98.5	98.4	92.0	99.0	98.9	97.7	101.5	98.8	98.3	76.9	104.9	96.2	101.8	96.2
7月	93.5	91.8	92.0	91.8	92.5	88.4	101.5	98.9	96.2	76.9	100.1	96.2	101.7	96.0
8月	91.7	89.8	92.8	89.5	89.6	84.3	101.2	98.9	96.0	76.9	98.9	97.0	101.7	96.0
9月	98.9	98.4	92.8	99.0	100.3	100.0	101.0	98.9	97.9	77.0	102.9	97.0	101.5	95.9
10月	100.6	101.2	92.8	102.0	100.8	100.7	101.0	99.0	99.2	77.0	105.9	97.0	101.4	95.9
11月	100.6	101.6	92.8	102.4	100.5	100.7	100.2	98.9	99.0	77.0	105.4	97.0	101.6	96.1
12月	100.3	101.2	94.4	101.9	100.3	100.3	100.5	99.0	98.7	77.0	104.9	97.0	101.5	96.1

対前年上昇率(%)

平成12年平均	-0.7	-1.0	1.3	-1.4	-1.5	-3.4	2.0	2.2	-0.1	2.5	-1.3	0.4	-0.3	-0.2
平成13年平均	-3.1	-4.3	-3.5	-4.4	-3.9	-4.5	-2.6	0.5	-0.6	-0.3	0.1	-1.3	0.5	-0.7
平成14年平均	0.6	0.1	-2.4	0.3	1.7	2.1	0.7	2.7	-0.9	-12.1	1.8	-1.3	-0.9	-0.4
平成15年平均	0.9	0.7	-2.9	1.1	1.8	1.5	2.4	0.7	0.1	-9.1	2.6	-0.8	2.7	-1.5
平成16年平均	-1.9	-0.9	0.7	-1.0	-3.5	-5.4	0.5	-4.0	-0.8	-3.4	-1.1	0.0	-0.5	-1.5

資料:大阪府企画調整部統計課「消費者物価指数」

平成12年=100

		類														年 月
保健医療用品・器具	保健医療サービス	交 通 ・ 通 信	交 通			教 育	授 業 料 等			補 習 教 育	教 養 娯 楽	教 養 娯 楽 用 耐 久 財	教 養 娯 楽 用 品	書 籍 ・ 他 の 印 刷 物	教 養 娯 楽 サ ー ビ ス	
			交 通	自 動 車 等 関 係 費	通 信		授 業 料 等	教 科 書 ・ 学 習 参 考 書								
59	182	1058	288	475	295	419	296	7	115	1040	88	220	164	568	ウエイト	
100.0	100.0	100.0	100.0	100.0	100.0	100.0	100.0	100.0	100.0	100.0	100.0	100.0	100.0	100.0	12年	
95.6	102.8	98.8	100.2	100.7	94.2	101.0	102.0	101.6	98.5	98.0	79.2	99.9	100.2	99.5	13年	
92.8	102.1	98.1	100.0	100.5	92.6	102.1	103.6	102.7	98.5	96.1	67.0	97.5	100.3	98.9	14年	
87.0	109.9	97.9	99.9	99.9	92.5	102.9	104.8	102.2	98.3	95.4	58.2	95.4	100.4	99.6	15年	
83.3	111.1	97.3	100.0	99.4	91.5	103.3	105.3	101.8	98.2	94.2	51.0	93.8	100.9	99.2	16年	
84.7	111.9	97.4	100.1	99.0	92.3	103.1	105.0	101.8	98.2	93.8	53.5	94.3	100.8	97.8	16.1	
84.6	111.9	97.2	99.6	98.8	92.3	103.1	105.0	101.8	98.2	93.7	53.1	94.4	100.7	97.6	2	
84.6	111.9	97.4	100.6	98.8	92.3	103.1	105.0	101.8	98.2	94.4	52.7	95.3	100.6	98.6	3	
83.3	110.7	97.2	99.5	98.8	92.2	103.4	105.4	101.8	98.2	93.8	52.7	93.5	100.9	98.1	4	
83.7	110.7	97.2	99.6	99.0	92.2	103.4	105.4	101.8	98.2	93.6	51.7	92.1	100.9	98.5	5	
83.6	110.7	97.5	99.6	99.5	92.1	103.4	105.4	101.8	98.2	93.7	51.2	92.2	100.8	98.8	6	
83.7	110.7	97.7	100.4	99.6	92.1	103.4	105.4	101.8	98.2	94.6	50.7	91.9	100.8	100.6	7	
83.3	110.7	98.1	101.5	99.6	92.1	103.4	105.4	101.8	98.2	96.5	50.0	93.8	101.1	103.4	8	
82.8	110.7	97.9	99.7	100.5	92.2	103.4	105.4	101.8	98.2	94.7	49.4	93.6	100.9	100.4	9	
82.1	110.7	97.9	99.7	100.5	92.1	103.4	105.4	101.8	98.2	94.5	49.4	94.7	101.0	99.5	10	
81.8	111.0	96.8	99.5	100.7	88.0	103.4	105.4	101.8	98.2	93.7	48.7	95.1	100.8	98.1	11	
81.6	111.0	95.6	100.3	97.4	88.0	103.4	105.4	101.8	98.2	93.9	48.3	94.3	101.1	98.6	12	

対前年上昇率(%)

-0.3	-0.3	-0.2	0.0	0.9	-2.7	0.3	2.0	0.2	-3.7	-0.4	-2.6	-1.0	0.2	0.1	12年
-4.4	2.8	-1.2	0.2	0.7	-5.8	1.0	2.0	1.6	-1.5	-2.0	-20.8	-0.1	0.2	-0.5	13年
-2.9	-0.7	-0.7	-0.2	-0.2	-1.7	1.1	1.6	1.1	0.0	-1.9	-15.4	-2.4	0.1	-0.6	14年
-6.3	7.6	-0.2	-0.1	-0.6	-0.1	0.8	1.2	-0.5	-0.2	-0.7	-13.1	-2.2	0.1	0.7	15年
-4.3	1.1	-0.6	0.1	-0.5	-1.1	0.4	0.5	-0.4	-0.1	-1.3	-12.4	-1.7	0.5	-0.4	16年

1. 消費者物価指数の推移(大阪市)(つづき)

年 月	中 分 類														
	諸 雑 費	理 美 容 サ ー ビ ス	理 美 容 用 品	身 の 回 り 用 品	た ば こ	そ の 他	生 鮮 食 品	生 鮮 食 品 を 除 く 総 合	生 鮮 食 品 を 除 く 食 料	持 家 の 帰 属 家 賃 を 除 く 総 合	持 家 の 帰 属 家 賃 を 除 く 住 居	持 家 の 帰 属 家 賃 を 除 く 家 賃	持 家 の 帰 属 家 賃 及 び 生 鮮 食 料 品 を 除 く 総 合	教 育 関 係 費	教 養 娯 楽 関 係 費
ウ ェ イ ト	473	124	132	90	68	59	495	9505	2369	8753	1015	760	8258	497	1164
平成12年平均	100.0	100.0	100.0	100.0	100.0	100.0	100.0	100.0	100.0	100.0	100.0	100.0	100.0	100.0	100.0
平成13年平均	99.5	101.0	98.7	99.7	100.0	97.0	99.5	99.4	99.1	99.0	98.6	98.3	99.0	101.0	98.3
平成14年平均	99.9	101.0	98.4	102.6	100.0	96.3	95.8	98.8	98.9	98.2	96.7	96.7	98.3	101.9	96.7
平成15年平均	101.7	101.2	97.1	111.1	104.1	96.0	97.7	98.3	98.4	98.0	95.8	96.1	98.0	102.6	96.0
平成16年平均	102.0	99.8	96.5	112.1	108.2	96.0	100.2	97.9	99.7	98.0	94.9	95.1	97.8	102.8	95.1
平成16年1月	102.8	101.7	97.1	113.3	108.2	95.9	97.9	97.8	99.1	97.6	95.4	95.8	97.5	102.5	94.7
2月	102.8	101.7	97.1	113.3	108.2	95.9	99.9	97.8	100.0	97.7	95.1	95.4	97.5	102.5	94.5
3月	102.9	101.7	97.0	113.6	108.2	95.9	97.6	98.2	100.6	98.1	95.0	95.3	98.1	102.5	95.3
4月	102.3	99.3	97.1	113.6	108.2	96.0	95.3	98.2	100.6	98.0	95.2	95.5	98.1	102.9	94.6
5月	101.8	99.5	97.0	111.0	108.2	96.0	96.3	97.9	99.5	97.7	95.0	95.3	97.8	102.9	94.5
6月	101.9	99.7	96.8	111.4	108.2	96.0	100.5	98.0	99.6	98.0	94.9	95.2	97.9	102.9	94.6
7月	101.5	99.0	96.2	111.4	108.2	96.0	95.6	97.7	99.6	97.5	94.8	94.9	97.6	102.9	95.5
8月	101.3	99.0	96.2	110.5	108.2	96.0	95.8	97.8	99.6	97.6	94.7	94.8	97.8	102.9	97.5
9月	101.5	99.0	96.1	111.3	108.2	96.0	100.7	98.1	99.9	98.2	94.7	94.9	98.1	102.9	95.5
10月	101.5	99.0	96.2	111.3	108.2	96.1	112.3	98.1	99.3	98.8	94.6	94.8	98.0	102.9	95.3
11月	101.4	99.0	95.8	111.3	108.2	96.1	111.9	97.9	99.3	98.6	94.6	94.7	97.8	102.9	94.6
12月	101.8	99.0	95.9	113.0	108.2	96.1	98.9	97.8	99.4	97.7	94.7	94.9	97.7	102.9	94.9

対前年上昇率(%)

平成12年平均	0.7	1.3	-0.7	2.0	0.0	0.0	-6.7	-0.2	-0.9	-0.8	0.1	0.3	-0.4	0.4	-0.3
平成13年平均	-0.5	1.0	-1.3	-0.3	0.0	-3.0	-0.5	-0.6	-0.9	-1.0	-1.4	-1.7	-1.0	1.0	-1.7
平成14年平均	0.4	0.0	-0.3	2.9	0.0	-0.7	-3.7	-0.6	-0.2	-0.8	-1.9	-1.6	-0.7	0.9	-1.6
平成15年平均	1.8	0.2	-1.3	8.3	4.1	-0.3	2	-0.5	-0.5	-0.2	-0.9	-0.6	-0.3	0.7	-0.7
平成16年平均	0.3	-1.4	-0.6	0.9	3.9	0.0	2.6	-0.4	1.3	0.0	-0.9	-1.0	-0.2	0.2	-0.9

資料:大阪府企画調整部統計課「消費者物価指数」

平成12年=100

財	業									電 気・都 市ガス ・水道	出 版 物	サ ー ビ ス	サ ー ビ ス						年 月
	農 水 畜 産 物	生 鮮 商 品	他 の 農 水 畜 産 物	工 業 製 品	食 料 工 業 製 品	織 維 製 品	石 油 製 品	他 の 工 業 製 品	公 共 サ ー ビ ス				一 般 サ ー ビ ス	外 食	民 営 家 賃	持 家 の 帰 属 家 賃	他 の サ ー ビ ス		
4886	894	775	119	3210	1398	540	76	1195	611	171	5114	1247	3867	614	625	1247	1381	ウエイト	
100.0	100.0	100.0	100.0	100.0	100.0	100.0	100.0	100.0	100.0	100.0	100.0	100.0	100.0	100.0	100.0	100.0	100.0	100.0	12年
98.7	99.7	100.1	97.4	97.9	98.9	96.7	103.2	97.0	100.7	100.3	100.0	99.3	100.3	99.1	98.6	102.0	100.0	100.0	13年
97.4	97.9	98.1	96.7	96.8	98.0	96.9	99.9	95.1	99.2	100.4	99.8	98.9	100.1	100.2	97.2	101.9	99.7	99.7	14年
96.9	99.8	99.6	100.7	95.8	96.7	97.3	100.6	93.8	97.4	100.5	99.5	100.1	99.3	99.9	96.6	99.9	99.8	99.8	15年
97.0	104.6	104.1	108.1	94.6	96.1	95.4	105.9	91.7	97.2	100.9	99.1	99.8	98.9	101.3	95.6	98.7	99.4	99.4	16年
96.3	102.7	100.6	116.7	94.0	95.9	91.0	99.9	92.9	97.3	100.8	99.2	100.3	98.9	100.3	96.4	99.4	99.0	99.0	16.1
96.2	103.8	101.7	117.3	93.7	96.2	88.4	99.9	92.7	97.3	100.7	99.4	100.1	99.2	103.5	95.9	99.2	98.9	98.9	2
96.8	104.2	102.8	113.6	94.4	96.2	93.3	99.6	92.5	97.3	100.6	99.6	100.3	99.4	103.6	95.8	99.1	99.3	99.3	3
96.7	102.3	100.7	112.7	94.9	96.2	96.9	101.2	92.0	96.9	101.0	99.4	99.9	99.3	103.7	95.8	99.1	99.1	99.1	4
96.7	102.2	101.0	110.0	94.9	95.9	98.1	101.8	91.8	96.9	101.0	99.0	99.9	98.7	100.8	95.6	98.6	99.2	99.2	5
97.1	104.4	103.7	109.3	94.9	96.1	97.6	105.7	91.6	96.9	100.9	99.0	99.8	98.8	100.9	95.6	98.6	99.4	99.4	6
96.0	101.7	100.6	108.6	94.0	96.2	92.3	105.6	91.5	96.9	100.8	99.2	100.0	98.9	100.7	95.4	98.4	100.1	100.1	7
95.9	102.7	101.8	108.6	93.5	96.0	90.3	105.9	91.4	96.9	101.1	99.5	100.3	99.2	100.7	95.3	98.3	101.2	101.2	8
97.4	105.7	105.4	107.9	95.0	96.1	97.9	111.4	91.3	96.9	100.9	99.1	99.8	98.8	100.7	95.4	98.3	100.0	100.0	9
98.6	111.0	112.8	99.4	95.3	96.2	99.6	111.5	91.2	97.5	101.0	98.9	99.8	98.6	100.4	95.3	98.3	99.6	99.6	10
98.6	110.8	112.8	98.1	95.3	96.2	99.7	114.1	91.0	97.5	100.9	98.5	98.8	98.5	100.3	95.2	98.4	99.1	99.1	11
97.2	103.6	104.9	94.8	95.2	96.3	99.4	113.7	90.9	97.5	101.1	98.4	98.9	98.2	100.4	95.5	98.5	98.3	98.3	12

-1.0	-4.3	-4.1	-5.2	-0.4	-0.2	-0.8	6.7	-1.0	1.3	0.2	0.0	-0.3	0.2	-2.3	-0.1	1.3	0.3	0.3	12年
-1.3	-0.3	0.1	-2.6	-2.1	-1.1	-3.3	3.2	-3.0	0.7	0.3	0.0	-0.7	0.3	-0.9	-1.4	2.0	0.0	0.0	13年
-1.3	-1.8	-2.0	-0.7	-1.1	-0.9	0.2	-3.2	-2.0	-1.5	0.1	-0.2	-0.4	-0.2	1.1	-1.4	-0.1	-0.3	-0.3	14年
-0.5	1.9	1.5	4.1	-1	-1.3	0.4	0.7	-1.4	-1.8	0.1	-0.3	1.2	-0.8	-0.3	-0.6	-2.0	0.1	0.1	15年
0.1	4.8	4.5	7.3	-1.3	-0.6	-2.0	5.3	-2.2	-0.2	0.4	-0.4	-0.3	-0.4	1.4	-1.0	-1.2	-0.4	-0.4	16年

2. たばこ消費状況

単位：本

年次	総本数	成人1人あたり 本数
11年度	279,256,480	4,135
12年度	279,591,979	4,097
13年度	296,462,930	4,332
14年度	312,958,879	4,544
15年度	235,386,176	3,393

比率に用いた人口は、各年10月1日現在住民基本台帳人口

資料：課税課

たばこ消費状況の推

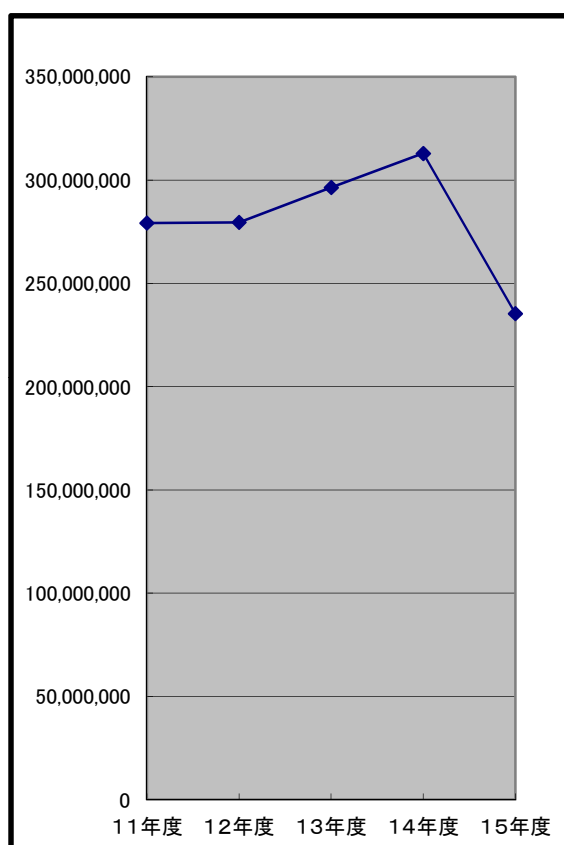

成人1人当たりのたばこ消

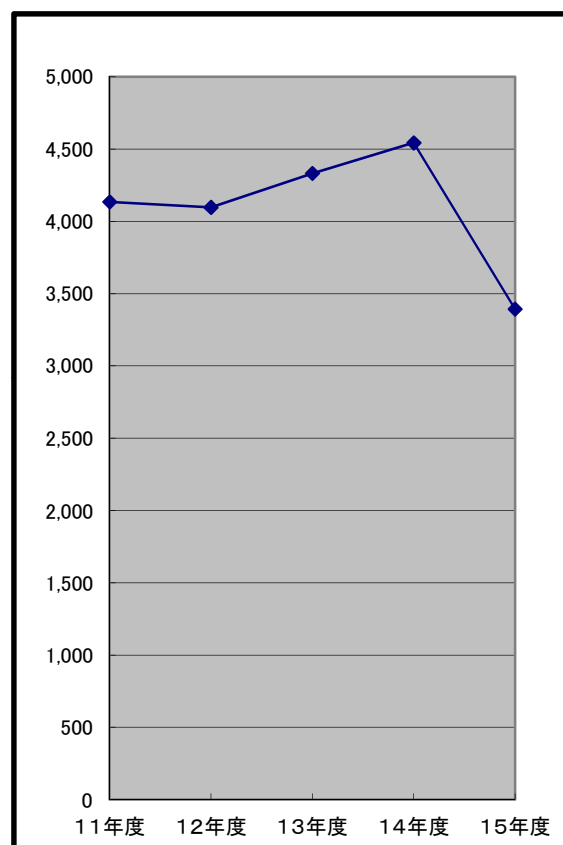

第 10 章 教育・文化・宗教

1. 貝塚市内学校園の在学者の状況

(1) 幼稚園

年 次	園 数			教 員 数			職 員 数		
	総 数	公 立	私 立	総 数	公 立	私 立	総 数	公 立	私 立
11年度	14	9	5	101	39	62	13	-	13
12年度	14	9	5	92	30	62	12	-	12
13年度	14	9	5	102	41	61	11	-	11
14年度	14	9	5	108	47	61	10	-	10
15年度	14	9	5	110	50	60	11	-	11

資料: 学校基本調査

各年5月1日現在

学 級 数			園 児 数			1 学 級 当 た り 園 児 数		
総 数	公 立	私 立	総 数	公 立	私 立	総 数	公 立	私 立
61	21	40	1,622	627	995	27	30	25
60	21	39	1,629	664	965	27	32	25
66	26	40	1,564	673	891	24	26	22
62	22	40	1,574	674	900	25	31	23
60	22	38	1,528	693	835	25	32	22

(2) 小 学 校

年 次	学 校 数	教 員 数	職 員 数	学 校 医 歯 科 医 薬 剤 師	学 級 数	児		
						総 数		
						総 数	男	女
11年度	10	264	66	54	184	5,755	2,904	2,851
12年度	10	266	66	54	188	5,839	3,000	2,839
13年度	10	284	63	54	194	5,910	3,016	2,894
14年度	10	298	60	55	197	5,895	3,023	2,872
15年度	10	307	60	55	197	5,947	3,089	2,858

資料: 学校基本調査

各年5月1日現在

童 数												1 学 級 当 た り 児 童 数
1 年		2 年		3 年		4 年		5 年		6 年		
男	女	男	女	男	女	男	女	男	女	男	女	
488	507	521	435	488	509	481	491	486	444	440	465	31
538	437	496	509	517	440	489	512	475	492	485	449	31
516	526	538	431	482	513	525	437	479	504	476	483	30
488	487	521	518	540	423	480	511	520	433	474	500	30
533	495	485	487	525	505	543	427	477	509	526	435	30

(3) 中 学 校

年 次	学 校 数	教 員 数	職 員 数	学 校 医 歯 科 医 薬 劑 師	学 級 数
11年度	5	163	11	28	81
12年度	5	157	11	28	79
13年度	5	171	11	28	76
14年度	5	175	11	27	77
15年度	5	181	13	27	78

資料:学校基本調査

各年5月1日現在

生 数									1 学 級 当 たり 生 徒 数
総 数			1 年		2 年		3 年		
男	女	総 数	男	女	男	女	男	女	
2,587	1,295	1,292	446	431	396	446	453	415	32
2,543	1,236	1,307	396	430	442	434	398	443	32
2,512	1,255	1,257	428	404	393	428	434	425	33
2,536	1,255	1,281	439	441	422	406	394	434	33
2,577	1,288	1,289	424	446	439	440	425	403	33

(4) 高 等 学 校 (定 時 制 含 む)

年 次	学 校 数	教 員 数	生 徒 数		
			総 数	男	女
11年度	2	153	2,008	870	1,138
12年度	2	148	1,983	869	1,114
13年度	2	174	1,947	893	1,054
14年度	2	162	1,863	859	1,004
15年度	2	159	1,898	860	1,038

(5) 小・中学校理由別長期欠席児童生徒数

各年5月1日現在

年 次	小 学 校					中 学 校				
	総 数	病 気	経 済 的 理 由	不 登 校	そ の 他	総 数	病 気	経 済 的 理 由	不 登 校	そ の 他
11年度	80	56	—	9	15	143	23	—	44	76
12年度	70	47	—	9	14	109	9	—	81	19
13年度	80	35	—	42	3	113	16	—	97	—
14年度	63	29	—	33	1	137	5	—	132	—
15年度	55	17	—	30	8	151	18	—	130	3

資料:学校基本調査

2. 中・高等学校卒業者の進路・産業別就職状況

(1) 進路状況

平成16年5月1日現在

進路区分	中学校			高等学校		
	総数	男	女	総数	男	女
卒業者総数	827	393	434	533	238	295
進学者	803	378	425	134	56	78
(うち就職している者)	-	-	-	-	-	-
教育訓練機関等入学者	4	3	1	137	67	70
(うち就職している者)	-	-	-	-	-	-
専修学校	2	2	-	120	54	66
各種学校	2	1	1	10	6	4
公共職業訓練施設等	-	-	-	7	7	-
就職者	7	6	1	99	52	47
無業者	13	6	7	163	63	100
死亡・不詳	-	-	-	-	-	-

資料: 学校基本調査

① 中学校卒業者の進路状況

② 高等学校卒業者の進路状況

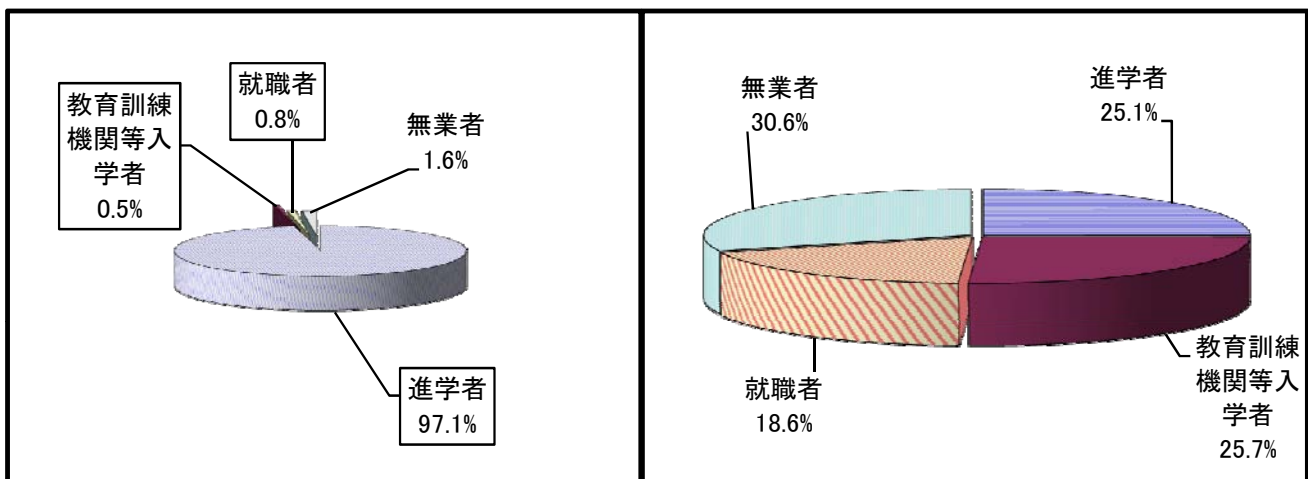

(2) 産業就職者数

平成16年5月1日現在

産業別	中学校			高等学校		
	総数	男	女	総数	男	女
総数	7	6	1	103	52	51
第一次産業	1	1	-	-	-	-
第二次産業	5	5	-	57	33	24
第三次産業	1	-	1	46	19	27
上記以外のもの	-	-	-	-	-	-

(注) 就職進学者を含む。

資料: 学校基本調査

3. 国宝等文化財

種 別	件 数	種 別	件 数	種 別	件 数
国 宝	1	史 跡	1	府 指 定 文 化 財	7
建 造 物	1	天 然 記 念 物	1	工 芸 品	2
重 要 文 化 財	20			建 造 物	1
絵 画	1			無 形 民 俗	1
彫 刻	18			史 跡	1
建 造 物	1			天 然 記 念 物	1
				歴 史 資 料	1

平成16年3月末現在

種 別	件 数	種 別	件 数
市 指 定 文 化 財	63	国 登 録	34
建 造 物	2〔7〕	建 造 物	34
彫 刻	4		
絵 画	44		
古 文 書	1		
書 跡	2		
考 古 資 料	6		
無 形 民 俗	3		
天 然 記 念 物	1		

(注)〔 〕の数字は、員数を示す。

資料:社会教育課

4. 宗 教

平成16年3月末現在

種 別	総 数	種 別	総 数
総 数	68	禅 宗 系	2
神 道	10	真 宗 系	25
社 本 庁	6	日 蓮 宗 系	1
金 光 教	1	単 立	1
諸 派	3	キ リ ス ト 系	1
仏 教	48	日 本 キ リ ス ト 系	1
天 台 宗 系	2	諸 教	9
真 言 宗 系	3	天 理 教	9
浄 土 宗 系	14	そ の 他	0

資料:社会教育課

5. 図書館の利用状況

(1) 図書館利用者数の推移

各年12月末現在

年次	図書館							移動図書館		
	開館 日数	館内利用者数		貸出数				移動 日数	利用 者数	利用 冊数
		総数	1日平均	総数	一般	児童	1日平均			
平成11年	271	74,695	276	237,952	165,093	72,859	878	146	36,213	122,000
12年	272	74,153	273	236,359	164,838	71,521	869	150	39,852	120,401
13年	271	68,754	254	219,798	150,953	68,845	811	146	42,179	131,620
14年	271	66,950	247	245,721	167,589	78,123	907	148	44,784	148,983
15年	274	65,707	240	256,637	175,783	80,854	937	154	46,763	157,044

(注) 図書館貸出数には、平成8年3月からのCD貸出を含む。

11年次から団体貸出数を貸出場所に振分

資料: 市民図書館

(2) 蔵書冊数の推移

年次	総数	総記	哲学	歴史	社会科学	自然科学	工学	産業
平成11年	221,793	4,831	5,457	15,911	18,774	15,596	12,570	5,013
12年	227,407	4,967	5,690	15,984	18,816	16,064	13,097	5,033
13年	234,097	4,928	5,796	16,730	19,400	16,346	13,553	5,152
14年	242,849	5,094	5,994	17,175	20,061	16,957	13,766	5,403
15年	248,575	5,154	6,123	17,494	20,326	17,138	13,939	5,471

資料: 市民図書館

各年12月末現在

芸術	語学	文学	郷土 資料
17,497	2,654	118,288	5,202
17,680	2,572	122,126	5,378
18,004	2,579	125,910	5,699
18,580	2,660	131,202	5,957
18,889	2,705	135,218	6,118

6. 体育施設等利用状況

年次	ふれあい運動広場				二色グラウンド		青少年運動広場		総合体育館			
	グラウンド		テニスコート		男	女	男	女	団体		個人	
	男	女	男	女					男	女		
平成11年	30,116	4,410	11,185	14,639	7,846	988	14,157	3,334	29,565	46,454	17,094	
12年	26,161	3,932	13,238	15,633	7,621	774	13,582	2,022	28,727	48,441	18,964	
13年	28,160	3,331	12,204	14,031	9,238	1,613	12,946	2,080	30,509	46,878	17,247	
14年	38,226	3,641	13,596	16,408	8,885	1,719	13,810	1,845	39,592	50,046	17,369	
15年	43,140	4,939	13,821	17,477	12,290	1,970	14,963	1,982	44,854	58,518	19,732	

資料: 社会体育課・青少年課

各年12月末現在

教育キャンプ場		第1プール		第2プール		第3プール		第4プール		第5プール	
大人	小人	大人	小人	大人	小人	大人	小人	大人	小人	大人	小人
215	510	2,557	11,832	995	8,585	4,316	18,150	1,297	10,760	3,486	15,150
178	457	3,136	11,398	933	7,315	4,411	16,836	1,454	8,903	3,682	14,313
262	520	3,338	12,076	1,190	7,860	5,239	18,178	1,556	10,201	4,244	14,707
237	427	2,839	10,164	1,020	7,096	4,690	17,508	1,602	10,885	3,452	13,876
139	296	2,671	10,820	769	7,041	3,917	15,394	1,144	8,107	2,316	11,524

7. 教育施設等利用状況

年次	中央公民館		山手公民館		浜手公民館		青少年センター		青少年人権教育交流館	
	回数	人数	回数	人数	回数	人数	回数	人数	回数	人数
平成11年	4,229	77,583	3,278	63,267	4,824	47,466	1,988	26,756	1,262	31,734
12年	4,146	77,486	3,148	66,557	2,285	42,808	1,847	23,560	1,246	31,205
13年	4,205	69,553	3,067	63,049	2,132	49,990	1,931	25,506	1,227	29,857
14年	4,389	93,489	2,227	45,479	2,848	57,065	1,848	24,084	704	29,264
15年	4,435	111,919	2,893	51,673	2,423	38,202	1,862	19,918	827	25,992

各年12月末現在

年次	ひと・ふれあいセンター		善兵衛ランド		
	回数	人数	団体	個人	合計
平成11年	870	14,064	2,753	10,913	13,666
12年	723	10,368	2,617	10,669	13,286
13年	697	10,494	3,648	10,116	13,764
14年	635	9,177	2,922	10,422	13,344
15年	536	7,125	2,877	14,063	17,840

資料: 青少年課・中央公民館・山手地区公民館・浜手地区公民館・青少年人権教育交流館
 ・ひと・ふれあいセンター・善兵衛ランド

第 11 章 衛生・公害・清掃

1. 衛生

(1) 市立貝塚病院の利用者の推移

各科別患者数(入院)

年 月	総 数	内 科	小 児 科	外 科	整形外科	皮膚科	泌尿器科	産婦人科	眼 科	耳鼻咽喉科	1日平均
11年度	85,146	28,487	2,958	15,051	13,867	0	6,884	14,865	2,412	622	233
12年度	85,092	30,241	2,606	14,125	13,732	52	6,521	15,374	2,397	44	233
13年度	85,109	28,622	2,907	14,874	13,155	7	6,712	16,472	2,360	0	233
14年度	83,875	26,624	3,114	12,980	13,491	9	7,731	17,792	2,134	0	230
15年度	87,223	29,333	3,583	14,059	14,136	0	7,059	17,293	1,681	79	238
4月	7,293	2,471	329	1,182	1,066	0	494	1,596	148	7	243
5月	7,464	2,461	360	1,227	1,168	0	572	1,485	184	7	241
6月	7,345	2,547	217	1,123	1,160	0	606	1,536	156	0	245
7月	7,559	2,513	246	1,167	1,192	0	641	1,657	143	0	244
8月	7,411	2,418	201	1,148	1,326	0	548	1,627	143	0	239
9月	7,105	2,279	323	1,047	1,236	0	669	1,450	82	19	237
10月	7,436	2,574	250	1,151	1,241	0	666	1,386	163	5	240
11月	7,000	2,271	270	1,204	1,230	0	676	1,186	150	13	233
12月	7,044	2,379	429	1,196	1,135	0	525	1,240	133	7	227
1月	7,150	2,486	330	1,160	1,147	0	538	1,374	115	0	231
2月	6,908	2,313	319	1,129	1,106	0	524	1,404	99	14	238
3月	7,508	2,621	309	1,325	1,129	0	600	1,352	165	7	242

各科別患者数(外来)

年 月	総 数	内 科	小 児 科	外 科	整形外科	皮膚科	泌尿器科	産婦人科	眼 科	耳鼻咽喉科	放射線科	1日平均
11年度	239,014	62,943	20,980	22,971	36,709	15,846	16,641	37,804	14,016	10,214	890	810
12年度	242,445	70,798	22,323	21,682	35,365	17,285	17,732	36,988	13,810	5,494	968	825
13年度	250,104	73,225	20,973	20,585	37,552	17,977	18,305	35,577	15,408	9,778	724	854
14年度	236,909	67,126	19,416	19,117	34,158	16,944	17,076	35,896	15,926	9,939	1,311	809
15年度	241,865	69,414	20,591	19,868	36,098	16,977	16,843	34,130	15,890	10,783	1,271	817
4月	19,742	5,630	1,631	1,581	2,923	1,313	1,363	2,940	1,348	919	94	790
5月	20,568	5,713	1,784	1,738	3,101	1,529	1,454	2,779	1,453	917	100	823
6月	20,716	6,035	1,797	1,641	2,987	1,449	1,412	3,006	1,374	901	114	829
7月	21,537	6,318	1,639	1,720	3,089	1,625	1,531	3,122	1,465	888	140	828
8月	19,898	5,605	1,509	1,632	3,040	1,623	1,348	2,742	1,396	857	146	765
9月	20,103	5,628	1,347	1,737	3,099	1,564	1,428	3,027	1,300	854	119	838
10月	21,230	6,111	1,602	1,742	3,354	1,419	1,510	2,994	1,383	1,003	112	817
11月	18,394	5,278	1,636	1,636	2,758	1,257	1,303	2,466	1,185	750	125	800
12月	20,777	5,895	1,959	1,745	3,164	1,381	1,451	2,837	1,322	938	85	866
1月	18,868	5,536	1,901	1,486	2,742	1,189	1,287	2,615	1,197	864	51	820
2月	18,514	5,490	1,936	1,483	2,671	1,182	1,261	2,483	1,103	845	60	805
3月	21,518	6,175	1,850	1,727	3,170	1,446	1,495	3,119	1,364	1,047	125	828

資料：病院事務局

(2) 医療施設数及び医療従事者数 各年12月末現在

年次	医療施設数				医療従事者数			
	保健所	病院 施設	診療所 病床	歯科 診療所	医師	歯科医師	薬剤師	
平成11年	1	10	2,999	48	30	158	45	126
12年	1	10	2,993	48	30	152	38	117
13年	1	10	2,993	52	30	152	38	117
14年	1	10	2,993	54	30	157	43	106
15年	1	9	2,483	55	32	157	43	106

(注) 1 医療施設調査による。ただし、保健所は医療施設調査の対象外。
 2 医療従事者には、保健所及び一般薬局の薬剤師を含まない。
 3 医療従事者数は、隔年実施の「医師、歯科医師、及び薬剤師届出並びに調査」による。
 資料: 岸和田保健所

(3) 伝染病発生状況 各年12月末現在

年次	発生総数	赤痢	腸チフス	パラチフス	発疹チフス	しんじょう	ジフテリア	流行性
		(含疫病)				紅熱		髄膜炎
平成11年	1	1	—	—	—	—	—	—
12年	1	1	—	—	—	—	—	—
13年	3	—	—	—	—	—	—	—
14年	0	—	—	—	—	—	—	—
15年	0	—	—	—	—	—	—	—

年次	日本脳炎	急性 白髄炎	灰 炎	コレラ
平成11年	—	—	—	—
12年	—	—	—	—
13年	—	—	—	3
14年	—	—	—	—
15年	—	—	—	—

資料: 岸和田保健所

(4) 予防接種実施状況 各年12月末現在

年次	二種混合	三種混合 (幼児二種混合を含む)	ポリオ 生ワク	麻疹	風疹	日本 脳炎	インフル エンザ
	平成11年	483	3,797	1,907	879	1,527	2,809
12年	508	3,721	1,938	905	1,105	2,843	—
13年	466	3,763	2,027	973	1,043	2,835	3,722
14年	507	3,888	1,910	978	917	3,106	4,434
15年	518	3,695	1,859	1,057	1,039	3,314	5,612

(注) インフルエンザについては、平成13年度より法改正により高齢者を対象に実施。

資料: 健康推進課

(5) 市民健康診査及びがん検診実施状況 各年度末現在

年次	結核予防接種				結核検診		一般診査 (基本健康診査)		がん検診	
	ツ	反	B	C	G	受診者	要精検者	受診者	要精検者	受診者
平成11年	1,067	1,008	2,334	32	5,595	—	1,323	132		
12年	1,077	1,025	5,014	89	6,416	—	1,340	135		
13年	1,079	1,012	5,496	107	7,031	—	1,363	108		
14年	1,088	999	5,702	120	7,306	—	1,221	93		
15年	1,046	957	6,194	84	7,872	—	1,276	97		

がん検診								歯周疾患	骨粗鬆症
子宮がん	肺がん	乳がん	大腸がん	胃がん	精検者	精検者	精検者	検診	検診
受診者	要精検者	受診者	要精検者	受診者	要精検者	受診者	要精検者	受診者	受診者
1,791	12	2,421	36	1,450	31	3,548	321	719	473
1,578	11	2,398	45	1,331	23	4,269	359	704	490
1,836	9	2,384	50	1,464	23	4,804	430	751	555
1,909	9	2,250	45	1,638	83	4,954	370	862	512
2,401	38	2,008	31	2,253	116	5,586	388	664	523

(注) 歯科検診については、私立保育園、幼稚園での受診者数を掲載しているが、平成10年度から保健センターにおいて2歳6ヵ月児歯科検診の実施に伴い、保育園、幼稚園での実施は中止した。

資料: 健康推進課

(6)環境衛生施設数

各年12月末現在

年次	公衆浴場	旅館	理容所	美容所	興行場	クリーニング所
平成 11年	13	13	84	101	2	109
12年	14	13	84	101	2	109
13年	14	13	83	98	1	108
14年	14	12	85	99	2	109
15年	14	12	85	98	2	110

資料:岸和田保健所

(7)休日急患診療所診療状況

各年12月末現在

年次	総数	内科	小児科	歯科	その他
平成 11年	2,572	819	1,424	315	14
12年	2,732	814	1,593	355	24
13年	2,938	778	1,534	609	17
14年	2,933	726	1,630	573	4
15年	2,847	837	1,459	540	11

(注) 歯科には平成8年より障害者歯科診療の件数を含む。

資料:健康推進課

(8)貝塚東診療所診療状況

各年12月末現在

年次	総数	内科	眼科
平成 11年	22,311	10,101	12,210
12年	22,695	10,734	11,961
13年	24,854	14,307	10,547
14年	21,949	16,802	5,147
15年	19,597	15,480	4,117

資料:健康推進課

(9)主要死因別死亡者数

各年12月末現在

死因	平成11年	平成12年	平成13年	平成14年	平成15年
総数	653	660	645	691	696
悪性新生物	187	186	208	216	222
脳血管疾患	80	68	60	77	74
心疾患	123	121	101	121	112
肺炎及び気管支炎	84	78	77	66	83
結核	6	4	4	2	3
腎不全	16	13	15	15	19
肝疾患	13	12	16	18	20
糖尿病	11	21	7	8	4
老衰	2	10	7	8	9
不慮の事故	20	23	25	25	22
自殺	16	22	17	24	15
その他	82	99	104	110	113

(注)1. 人口動態調査用死因簡単分類表に基づく。但し、件数の少ないものは「その他」を含む。

2 悪性新生物には、性質不詳のものを含む。

3 肺炎及び気管支炎には、肺気腫、喘息を含む。

4 高血圧性疾患には、高血圧性心疾患を含む。

5 肝疾患には、肝硬変を含む。

資料:岸和田保健所・大阪府健康福祉部

(10)乳幼児健康診査実施状況

各年度末現在

年次	各年度末現在								
	4ヵ月児	1歳7ヵ月児	2歳6ヵ月児	3歳6ヵ月児	視聴力 検診	経過観察 健診	妊婦一般 健康診査	乳児一般 健康診査	乳児後期 健康診査
11年	999	983	761	824	132	326	977	922	787
12年	1,003	989	800	886	73	201	923	897	834
13年	967	1,006	861	841	104	253	894	905	805
14年	981	994	874	883	129	266	837	867	828
15年	970	958	833	930	104	234	902	844	813

資料:健康推進課

(11)狂犬病予防法による飼犬登録数

各年12月末現在

年次	平成11年	平成12年	平成13年	平成14年	平成15年
飼犬登録数	353	318	339	308	301

資料:健康推進課

(注) 狂犬病法改正により、平成7年度から生涯登録に変更されたため平成8年度からは新規登録のみの数

(12)葬儀関係使用状況

各年12月末現在

種類	平成11年	平成12年	平成13年	平成14年	平成15年
総数	592	575	558	566	566
1号 市内大人	334	304	289	263	228
" 市内小人	1	2	—	2	1
" 市外	11	6	8	7	6
2号 市内大人	56	58	41	59	53
" 市内小人	—	1	—	—	—
" 市外	2	—	2	2	—
3号 市内大人	16	16	16	22	23
" 市内小人	—	—	—	—	3
" 市外	—	—	—	—	1
神式	3	1	3	3	4
キリスト式	—	—	—	—	—
一部使用市内	124	140	153	176	200
" 市外	30	29	22	13	23
死胎	15	18	24	19	23

資料:生活衛生課

2. 公害

(1)公害苦情件数及び処理状況

各年12月末現在

年次	総数		騒音		振動		水質汚濁		大気汚染		悪臭		雑草		廃棄物		その他	
	受	処	受	処	受	処	受	処	受	処	受	処	受	処	受	処	受	処
平成11年	90	88	16	16	1	1	3	3	30	30	13	11	20	20	3	3	4	4
12年	98	97	19	18	2	2	7	7	23	23	8	8	27	27	6	6	6	6
13年	144	144	13	13	2	2	10	10	13	13	25	25	20	20	17	17	44	44
14年	371	369	23	22	3	3	21	21	42	42	20	19	28	28	184	184	50	50
15年	425	422	16	14	3	2	20	20	34	34	24	24	23	23	248	248	57	57

資料:環境交通課

(2) 光化学スモッグ発令状況

年 月	予 報		注 意 報	
	府下全 域	貝 塚 地 域	府下全 域	貝 塚 地 域
11年	13	6	11	5
12年	30	9	23	9
13年	26	5	20	2
14年	15	4	11	2
15年	21	3	14	0
16年	17	4	10	1
5月	2	0	0	0
6月	2	1	2	0
7月	7	1	5	0
8月	2	0	2	0
9月	3	2	1	1
10月	1	0	0	0

資料:環境交通課

3. 清 掃

(1) 一般廃棄物収集状況

単位:t

年 次	総収集 量	市 直 営 収 集 分				委 託 収 集 分		許 可 業 者 収 集 分 事 業 系	業 者 等 が 直 接 焼 却 工 場 へ 搬 入 した 分
		一 般 ご み	粗 大 ご み (不燃)	資 源 ご み カン・ビン	小 計	粗 大 ご み	容 リ 法 ペ ー ッ ト プ ラ		
平成 11年度	45,310	23,612	697	1,458	25,767	—	—	16,440	3,103
12年度	47,787	24,413	882	1,533	26,828	—	—	17,644	3,315
13年度	46,282	23,393	698	1,373	25,464	—	170	16,847	3,971
14年度	48,987	23,021	16	1,301	24,338	1,589	257	17,336	5,467
15年度	45,949	21,863	15	1,255	23,133	345	712	15,281	6,478

資料:廃棄物対策課

(2) し尿処理状況

各年12月末現在 単位:kl

年 次	延 収 集 世 帯 数	延 収 集 人 口	収 集 量 (浄 化 槽 含 む)
平成 11年	145,134	455,282	58,811.00
12年	136,332	436,627	58,931.00
13年	132,765	423,368	58,747.00
14年	129,719	410,376	56,162.00
15年	126,552	398,856	52,630.00

資料:生活衛生課

第 12 章 社会福祉・社会保障

1. 社会福祉

(1) 生活保護状況

年次	被保護世帯	被保護人員	人員保護率 (%)	扶 助	
				総 額	生 活
平成11年度	593	848	9.67	1,439,430	439,886
12年度	646	942	10.65	1,783,510	518,026
13年度	714	1,047	11.77	1,959,287	602,825
14年度	769	1,129	12.63	2,103,247	663,872
15年度	805	1,169	13.02	2,237,416	693,729

単位:千円

別	保 護 費					施設事務費
	住 宅	教 育	介 護	医 療	出産・生業・葬祭	
	81,228	5,015		911,487	1,814	15,776
	104,701	5,974	17,649	1,133,587	3,573	15,665
	131,209	6,865	19,680	1,180,834	2,093	15,781
	152,586	7,662	22,665	1,237,355	3,344	15,763
	161,391	8,511	31,753	1,323,435	2,680	15,917

(注) 人員保護率に用いる人口は各年12月末現在の人口による。

資料: 社会福祉課

(2) 身体障害者手帳所有者数の推移

各年12月末現在

年次	総 数	肢体不自由	視覚障害	聴覚障害	音声言語障害	内 部 障 害
平成 11年	2,726	1,646	262	196	21	601
12年	2,837	1,704	268	198	21	646
13年	3,005	1,800	278	212	25	690
14年	3,126	1,873	285	223	26	719
15年	3,251	1,930	285	228	30	778

資料: 高齢障害福祉課

(3) 知的障害者名簿登載数の推移

各年12月末現在

年次	総 数			重 度			中 度			軽 度			未 判 定		
	総数	男	女	総数	男	女	総数	男	女	総数	男	女	総数	男	女
平成 11年	366	-	-	248	-	-	78	-	-	40	-	-	-	-	-
12年	373	-	-	250	-	-	84	-	-	39	-	-	-	-	-
13年	394	-	-	257	-	-	88	-	-	49	-	-	-	-	-
14年	428	-	-	272	-	-	89	-	-	67	-	-	-	-	-
15年	457	-	-	277	-	-	108	-	-	72	-	-	-	-	-

資料: 高齢障害福祉課

(4) 保育所別児童数の推移

年次	総数	市立保育所					
		総数	津田	木島	葛城	東	三ツ松
平成11年	1,238	451	106	97	58	99	91
12年	1,331	470	109	102	70	96	93
13年	1,468	517	123	107	76	109	102
14年	1,486	535	134	106	88	105	102
15年	1,707	556	134	122	87	111	102

各年4月1日現在

私立保育所	各年4月1日現在										
	総数	橋本	久保	脇浜	永寿	パルティ	道教寺	貝塚南	貝塚中央	海塚	ひさほ
787	99	66	66	99	132	99	99	66	61	-	-
861	138	69	69	103	138	103	103	69	69	-	-
951	138	69	69	103	172	126	103	103	68	-	-
1,054	138	91	69	102	172	138	128	103	69	44	44
1,151	138	102	69	102	195	138	138	103	69	97	97

資料: 児童福祉課

(5) 介護保険要介護・要支援認定者数及びサービスの利用状況 各年12月分事業状況報告

施設	平成12年	平成13年	平成14年	平成15年
要介護・要支援認定者数	1,388	1,760	2,191	2,553
要支援	120	153	305	371
要介護1	312	432	678	840
要介護2	296	372	442	431
要介護3	241	305	259	325
要介護4	227	264	269	291
要介護5	192	234	238	295
在宅サービス利用者数	558	866	1,135	1,372
施設サービス利用者数	429	463	488	515
介護老人福祉施設	118	125	133	140
介護老人保健施設	139	155	165	175
介護療養型医療施設	172	183	190	200

資料: 介護保険課

(6) やすらぎ老人福祉センター利用状況

各年12月末現在

区分	平成11年	平成12年	平成13年	平成14年	平成15年
総数	19,698	23,290	22,782	21,437	21,713
男	5,917	6,588	6,139	5,084	6,195
女	13,781	16,702	16,643	16,353	15,518

資料: やすらぎ老人福祉センター

(7) 老人福祉センター利用状況

各年12月末現在

区分	平成11年	平成12年	平成13年	平成14年	平成15年
総数	47,195	43,888	45,127	50,067	54,019
クラブ活動	34,580	35,676	35,637	37,247	37,229
設備機能	12,615	8,212	9,490	12,820	16,790

資料: 市民福祉センター

2. 社会 保 障

(1) 国民健康保険加入・給付の推移

(加入状況)

年 次	世 帯			人 口		
	加入世帯	総世帯	加入率	加入人口	総人口	加入率
平成 11年	12,727	30,290	42.02%	26,584	87,341	30.44%
12年	13,354	30,985	43.10%	27,579	88,234	31.26%
13年	14,083	31,443	44.79%	28,744	88,394	32.52%
14年	14,688	32,074	45.79%	29,783	88,826	33.53%
15年	15,196	32,603	46.61%	30,632	89,296	34.30%

資料: 国保年金課

(給付状況)

各年12月末現在 単位:円

年 次	療 養 給 付 費		療 養 費		高 額 療 養 費	
	件 数	金 額	件 数	金 額	件 数	金 額
平成 11年	180,906	4,906,919,947	6,994	92,452,110	5,153	392,699,842
12年	185,137	4,612,530,226	7,026	90,439,346	4,951	392,314,801
13年	206,658	5,285,337,265	7,266	101,738,190	4,945	412,782,885
14年	194,993	4,865,604,346	8,259	100,106,161	4,911	410,105,809
15年	227,663	5,551,172,544	9,302	107,160,154	5,068	428,113,112

(2) 老齢福祉年金支給の推移

単位:千円

年 度	老 齢 福 祉 年 金		
	受給権者数	受給者数	支給額
平成 11年度	110	90	34,635
12年度	89	72	27,422
13年度	68	53	20,218
14年度	48	39	14,029
15年度	36	29	10,172

資料: 国保年金課

(3) 国民年金加入の推移

各年度末現在

年 度	総 数	強 制 加 入	任 意 加 入
平成11年度	22,488	22,438	50
12年度	23,162	23,102	60
13年度	23,514	23,442	72
14年度	24,044	23,948	96
15年度	24,229	24,090	139

資料: 国保年金課

(4) 拠出制国民年金支給の推移
旧 法

年 度	総 数		障 害 年 金		母 子 年 金	
	受 給 者 数	支 給 額	受 給 者 数	支 給 額	受 給 者 数	支 給 額
平成11年度	3,345	1,228,956	91	82,725	4	3,680
12年度	3,164	1,162,334	85	77,497	2	1,840
13年度	2,995	1,095,127	80	72,410	0	0
14年度	2,789	1,021,800	75	68,389	0	0
15年度	2,602	947,281	74	66,950	0	0

各年度末現在 単位:千円

遺 児 年 金		寡 婦 年 金		老 齢 年 金		通 算 老 齢 年 金	
受 給 者 数	支 給 額	受 給 者 数	支 給 額	受 給 者 数	支 給 額	受 給 者 数	支 給 額
0	0	27	12,647	2,265	944,402	958	185,502
0	0	31	14,249	2,130	890,143	916	178,605
0	0	33	15,152	1,994	835,181	888	172,384
0	0	33	14,674	1,834	773,530	847	165,207
0	0	37	16,253	1,691	708,789	800	155,289

新 法

年 度	総 数		障 害 基 礎 年 金		遺 族 基 礎 年 金	
	受 給 者 数	支 給 額	受 給 者 数	支 給 額	受 給 者 数	支 給 額
平成11年度	7,533	5,047,205	859	798,749	186	147,484
12年度	8,353	5,628,923	910	844,879	175	139,497
13年度	9,363	6,296,479	974	900,942	195	153,698
14年度	10,300	6,911,160	1005	925,305	191	149,478
15年度	11,151	7,403,639	1031	938,293	206	160,892

資料:国保年金課

各年度末現在 単位:千円

老 齢 基 礎 年 金	
受 給 者 数	支 給 額
6,488	4,100,972
7,300	4,644,547
8,194	5,241,839
9,104	5,836,377
9,914	6,304,454

(5) 市民交通傷害保険の推移

① 加入状況

年次	加入者									
	総数	1月	2月	3月	4月	5月	6月	7月	8月	9月
平成11年	8,454	2	3	4	8,256	68	55	29	14	8
12年	8,461	2	2	0	8,285	89	37	13	9	0
13年	8,584	2	2	0	8,424	87	30	20	8	5
14年	8,434	10	0	2	8,203	124	33	18	7	15
15年	8,501	0	0	0	8,301	127	27	24	6	3

資料:環境交通課

各年12月末現在 単位:円

数			保 険 料		
10月	11月	12月	総額	個人負担額	市負担額
9	0	6	5,044,650	4,096,665	947,985
10	8	6	5,054,600	4,016,285	1,038,315
3	1	2	5,133,250	4,037,215	1,096,035
11	6	5	5,030,050	3,826,195	1,203,855
8	4	1	5,081,800	3,819,700	1,262,100

② 支払状況

年次	総 数		死 亡 (事故当日より 180日以内)		後 遺 障 害		治			
							6ヵ月以上		5ヵ月以上 6ヵ月未満	
	件数	金額	件数	金額	件数	金額	件数	金額		
平成11年	76	3,175	—	—	—	—	12	1,440	4	360
12年	66	4,760	2	2,000	—	—	13	1,560	1	90
13年	72	2,675	—	—	—	—	8	960	4	360
14年	94	4,845	1	1,000	—	—	13	1,560	2	180
15年	69	3,035	—	—	—	—	6	720	6	540

資料:環境交通課

各年12月末現在 単位:千円

療 時 期											
4ヵ月以上		3ヵ月以上		2ヵ月以上		1ヵ月以上		1週間以上		1週間未満	
5ヵ月未満		4ヵ月未満		3ヵ月未満		2ヵ月未満		1ヵ月未満			
件数	金額	件数	金額	件数	金額	件数	金額	件数	金額	件数	金額
4	280	5	250	11	330	14	280	21	210	5	25
2	140	7	350	10	300	6	120	15	150	10	50
3	210	8	400	9	270	10	200	25	250	5	25
11	770	7	350	14	420	16	320	19	190	11	55
3	210	19	950	10	300	8	160	14	140	3	15

(6)大阪府母子寡婦福祉資金貸付の推移

年次	総数			生活資金			技能習得資金			修学資金		
	申込数	申込金額	決定金額	申込数	申込金額	決定金額	申込数	申込金額	決定金額	申込数	申込金額	決定金額
平成11年	12	16,132	16,132	1	1920	1920	1	612	612	5	11,883	11,883
12年	24	22,267	22,267	—	—	—	—	—	—	10	19,530	19,530
13年	14	19,417	19,417	1	2,200	2,200	1	460	460	10	16,157	16,157
14年	6	8,832	8,832	—	—	—	—	—	—	4	8,232	8,232
15年	17	9,356	9,356	4	3840	3840	1	120	120	4	3,748	3,748

資料:児童福祉課

事業継続資金			事業開始資金			就学支度資金			修業資金			住宅資金		
申込数	申込金額	決定金額	申込数	申込金額	決定金額	申込数	申込金額	決定金額	申込数	申込金額	決定金額	申込数	申込金額	決定金額
—	—	—	—	—	—	3	612	612	1	600	600	—	—	—
3	595	595	1	222	222	10	1,920	1,920	—	—	—	—	—	—
—	—	—	—	—	—	2	600	600	—	—	—	—	—	—
—	—	—	—	—	—	4	701	701	2	540	540	1	278	278
—	—	—	—	—	—	5	1,158	1,158	—	—	—	1	121	121

各年度末現在 単位:千円

結婚資金			就職支度金			転宅資金			特例児童扶養資金		
申込数	申込金額	決定金額	申込数	申込金額	決定金額	申込数	申込金額	決定金額	申込数	申込金額	決定金額
1	505	505	—	—	—	—	—	—	—	—	—
—	—	—	—	—	—	—	—	—	—	—	—
—	—	—	—	—	—	—	—	—	—	—	—
—	—	—	—	—	—	2	259	259	1	156	156
—	—	—	—	—	—	2	369	369	—	—	—

(7)児童手当受給の推移

各年12月末現在

区分	平成11年	平成12年	平成13年	平成14年	平成15年
総数	1,866	4,183	4,695	4,836	5,021
被用者	416	1,012	2,570	2,631	2,787
非被用者	499	1,178	1,416	1,488	1,565
特例給付	951	1,993	709	717	669

資料:児童福祉課

第13章 行 財 政

1.財 政

(1)会計別財政規模の推移

会 計		平成11年度		平成12年度		
		歳 入	歳 出	歳 入	歳 出	
一般会計	予算額	31,812,496	31,812,496	29,195,385	29,195,385	
	決算額	29,261,290	29,642,381	26,529,732	27,215,030	
特別会計	国 保	予算額	6,328,173	6,328,173	6,657,788	6,657,788
		決算額	6,207,471	6,162,310	6,756,426	6,612,647
	と蓄場	予算額	22,123	22,123	5,493	5,493
		決算額	22,269	21,135	4,874	4,490
	下水道	予算額	4,360,159	4,360,159	4,433,244	4,433,244
		決算額	3,947,819	3,937,002	4,109,397	4,099,415
	財産区	予算額	2,112,476	2,112,476	2,910,954	2,910,954
		決算額	1,932,415	110,728	2,555,641	1,057,518
	老人保健	予算額	7,440,705	7,440,705	6,904,649	6,904,649
		決算額	7,391,392	7,409,331	6,829,887	6,798,910
	公園墓地	予算額	718,180	718,180	328,237	328,237
		決算額	583,448	583,437	315,268	315,227
	介護保険	予算額	-	-	2,542,781	2,542,781
		決算額	-	-	2,483,468	2,412,830
企業会計	水道事業	収益的 予算額	2,148,172	2,033,763	2,193,925	2,164,114
		決算額	2,031,889	1,886,484	1,995,493	2,008,968
	資本的	予算額	346,751	1,326,538	82,398	822,951
		決算額	348,756	1,121,515	85,881	409,640
	病院事業	収益的 予算額	6,198,597	6,590,217	6,497,487	6,895,459
		決算額	6,215,436	6,473,140	6,510,088	6,790,643
	資本的	予算額	454,806	665,577	468,978	688,991
		決算額	451,683	661,013	467,533	686,767

資料:会計課

(2)平成15年度会計別決算

一般会計(歳入)

単位:千円・%

科 目	予 算 現 額	構 成 比	決 算 額	構 成 比
市 税	10,920,002	37.94%	10,567,569	42.05%
地 方 譲 与 税	218,400	0.76%	198,101	0.79%
利 子 割 交 付 金	120,040	0.42%	107,625	0.43%
地 方 消 費 税 交 付 金	750,000	2.61%	769,789	3.06%
自 動 車 取 得 税 交 付 金	200,000	0.69%	184,241	0.73%
地 方 特 例 交 付 税	310,000	1.08%	287,631	1.14%
地 方 交 付 税	4,131,194	14.35%	4,131,216	16.44%
交 通 安 全 対 策 特 別 交 付 金	19,000	0.07%	19,960	0.08%
分 担 金 及 び 負 担 金	301,613	1.05%	326,582	1.30%
使 用 料 及 び 手 数 料	388,160	1.35%	364,460	1.45%
国 庫 支 出 金	3,559,254	12.36%	3,485,793	13.87%
府 支 出 金	1,562,659	5.43%	1,488,332	5.92%
財 産 収 入 金	16,708	0.06%	17,695	0.07%
寄 附 金	6,230	0.02%	6,130	0.02%
繰 上 収 入 金	436,427	1.52%	152,459	0.61%
諸 収 入 金	2,971,942	10.32%	327,103	1.30%
市 債 金	2,837,200	9.86%	2,660,700	10.59%
繰 上 収 入 金	37,153	0.13%	37,153	0.15%
歳 入 合 計	28,785,982	100.00%	25,132,539	100.00%

単位:千円

平成13年度		平成14年度		平成15年度	
歳入	歳出	歳入	歳出	歳入	歳出
29,967,406	29,967,406	31,486,067	31,486,067	28,785,982	28,785,982
26,815,354	28,288,917	28,160,402	29,911,848	25,132,539	27,581,983
7,118,522	7,118,522	7,119,830	7,119,830	7,715,318	7,715,318
7,104,106	6,911,194	6,914,117	6,887,634	7,582,782	7,570,529
8,082	8,082	4,878	4,878	14,287	14,287
7,709	7,695	4,520	4,513	11,412	11,412
4,243,189	4,243,189	5,579,662	5,579,662	4,593,941	4,593,941
4,079,904	4,074,513	5,118,206	5,145,721	4,095,005	4,128,077
1,485,004	1,485,004	1,425,943	1,425,943	1,391,217	1,391,217
1,519,700	92,466	1,443,649	43,886	1,416,624	33,383
7,340,255	7,340,255	7,305,104	7,305,104	7,222,025	7,222,205
7,218,898	7,203,868	7,223,556	7,166,453	7,224,968	7,217,361
507,858	507,858	504,752	504,752	509,256	509,256
235,954	235,934	208,719	208,719	220,346	220,346
3,096,361	3,096,361	3,418,534	3,418,534	3,812,480	3,812,480
3,020,735	3,019,745	3,342,611	3,338,355	3,718,894	3,712,435
2,241,434	2,212,315	2,361,385	2,306,694	2,366,025	2,272,791
2,079,094	2,075,598	2,242,957	2,107,946	2,249,965	2,135,018
365,504	1,024,951	100,424	549,651	292,788	745,193
384,990	801,252	101,101	459,840	295,545	664,793
6,576,065	6,935,952	6,384,908	6,767,396	6,553,868	6,694,545
6,605,828	6,811,080	6,322,350	6,670,442	6,618,285	6,527,998
485,143	809,746	176,515	341,519	60,500	478,915
485,143	809,053	121,911	340,917	60,490	472,460

決算額は、消費税込みの額

一般会計(歳出)

単位:千円・%

科	目	予算現額	構成比	決算額	構成比
議	会費	298,697	1.04%	295,352	1.07%
総	務費	3,619,736	12.57%	3,468,932	12.58%
民	生費	9,102,093	31.62%	8,670,170	31.43%
衛	生費	2,914,176	10.12%	2,743,607	9.95%
労	働費	27,968	0.10%	27,615	0.10%
農	水産業費	250,860	0.87%	230,496	0.84%
商	工費	172,946	0.60%	116,488	0.42%
土	木費	3,557,647	12.36%	3,381,424	12.26%
消	防費	975,235	3.39%	935,822	3.39%
教	育費	2,974,784	10.33%	2,845,744	10.32%
公	債費	2,786,903	9.68%	2,763,824	10.02%
諸	支出金	306,258	1.06%	306,258	1.11%
予	備費	270	0.00%	0	0.00%
前	年度繰上充用金	1,788,599	6.21%	1,788,599	6.48%
災	害復旧費	9,810	0.03%	7,652	0.03%
歳出合計		28,785,982	100.00%	27,581,983	100.00%

(2)平成15年度会計別決算(つづき)

②国民健康保険特別会計(歳入)

科 目	予 算 額	構 成 比	決 算 額	構 成 比
国民健康保険料	2,731,814	35.41%	2,551,243	33.65%
一部負担金	2	0.00%	0	0.00%
使用料及び手数料	31	0.00%	36	0.00%
国庫支出金	2,650,211	34.35%	2,880,783	37.99%
療養給付費交付金	1,290,298	16.72%	1,200,327	15.83%
府支出金	76,485	0.99%	72,015	0.95%
共同事業交付金	141,960	1.84%	141,961	1.87%
繰入金	784,682	10.17%	701,578	9.25%
繰越金	26,482	0.34%	26,483	0.35%
諸収入	13,353	0.17%	8,356	0.11%
歳入合計	7,715,318	100.00%	7,582,782	100.00%

資料:会計課

③と畜場特別会計(歳入)

科 目	予 算 額	構 成 比	決 算 額	構 成 比
事業収入	27	0.19%	14	0.12%
国庫支出金	2,362	16.53%	2,362	20.70%
府支出金	18	0.13%	19	0.17%
繰入金	11,869	83.08%	9,010	78.95%
繰越金	10	0.07%	7	0.06%
諸収入	1	0.01%	0	0.00%
歳入合計	14,287	100.00%	11,412	100.00%

資料:会計課

④下水道特別会計(歳入)

科 目	予 算 額	構 成 比	決 算 額	構 成 比
分担金及び負担金	78,696	1.71%	65,733	1.61%
使用料及び手数料	384,217	8.36%	379,497	9.27%
国庫支出金	612,500	13.33%	552,439	13.49%
繰入金	1,684,418	36.67%	1,669,418	40.77%
繰越金	11,710	0.25%	11,700	0.29%
諸収入	58,500	1.27%	20,218	0.49%
市債	1,763,900	38.40%	1,396,000	34.09%
歳入合計	4,593,941	100.00%	4,095,005	100.00%

資料:会計課

⑤財産区特別会計(歳入)

科 目	予 算 額	構 成 比	決 算 額	構 成 比
財産収入	15,407	1.11%	15,408	1.09%
繰越金	1,375,542	98.87%	1,399,763	98.81%
諸収入	268	0.02%	1,453	0.10%
歳入合計	1,391,217	100.00%	1,416,624	100.00%

資料:会計課

国民健康保険特別会計(歳出)

単位：千円・%

科	目	予	算	額	構	成	比	決	算	額	構	成	比
総	務	費		192,238		2.49%		164,124		2.17%			
保	険	給	付	4,855,580		62.93%		4,780,145		63.14%			
老	人	保	健	拠	出	金		2,126,956		27.57%			
介	護	給	付	費	納	付	金	352,450		4.57%			
共	同	事	業	拠	出	金		138,725		1.80%			
保	健	事	業	費				20,477		0.27%			
公		債		費				5,761		0.07%			
諸	支	出		費				3,131		0.04%			
予	備			費				20,000		0.26%			
歳	出	合	計					7,715,318		100.00%			
								7,570,529		100.00%			

と畜場特別会計(歳出)

単位：千円・%

科	目	予	算	額	構	成	比	決	算	額	構	成	比
総	務	費		14,287		100.00%		11,412		100.00%			
歳	出	合	計					14,287		100.00%			
								11,412		100.00%			

下水道特別会計(歳出)

単位：千円・%

科	目	予	算	額	構	成	比	決	算	額	構	成	比
総	務	費		515,729		11.23%		474,812		11.50%			
事	業	費		2,576,867		56.09%		2,180,101		52.81%			
公	債	費		1,461,626		31.82%		1,433,950		34.74%			
予	備	費		504		0.01%		0		0.00%			
前	年	度	繰	上	充	用	金	39,215		0.85%			
歳	出	合	計					4,593,941		100.00%			
								4,128,077		100.00%			

財産区特別会計(歳出)

単位：千円・%

科	目	予	算	額	構	成	比	決	算	額	構	成	比
総	務	費		122,318		8.79%		33,383		100.00%			
予	備	費		1,268,899		91.21%		0		0.00%			
歳	出	合	計					1,391,217		100.0%			
								33,383		100.00%			

(2)平成15年度会計別決算(つづき)

⑥老人保健特別会計(歳入)

科 目	予 算 額	構 成 比	決 算 額	構 成 比
支 払 基 金 交 付 金	4,726,917	65.45%	4,772,572	66.06%
国 庫 支 出 金	1,623,252	22.48%	1,573,250	21.78%
府 支 出 金	405,136	5.61%	397,164	5.50%
繰 入 金	409,613	5.67%	409,613	5.67%
諸 収 入	5	0.00%	15,266	0.21%
繰 越 金	57,102	0.79%	57,103	0.79%
歳 入 合 計	7,222,025	100.00%	7,224,968	100.00%

資料:会計課

⑦公園墓地特別会計(歳入)

科 目	予 算 額	構 成 比	決 算 額	構 成 比
使 用 料 及 び 手 数 料	384,355	75.47%	100,810	45.75%
財 産 収 入	2	0.00%	0	0.00%
繰 入 金	124,879	24.52%	119,535	54.25%
繰 越 金	10	0.00%	0	0.00%
諸 収 入	10	0.00%	1	0.00%
歳 入 合 計	509,256	100.00%	220,346	100.00%

資料:会計課

⑧介護保険事業特別会計(歳入)

科 目	予 算 額	構 成 比	決 算 額	構 成 比
保 險 料	663,944	17.42%	636,665	17.12%
使 用 料 及 び 手 数 料	91	0.00%	101	0.00%
国 庫 支 出 金	933,070	24.47%	915,795	24.63%
支 払 基 金 交 付 金	1,174,480	30.81%	1,148,602	30.89%
府 支 出 金	453,311	11.89%	453,278	12.19%
財 産 収 入	30	0.00%	0	0.00%
繰 入 金	583,260	15.30%	552,782	14.86%
繰 越 金	4,256	0.11%	4,256	0.11%
諸 収 入	38	0.00%	7,415	0.20%
歳 入 合 計	3,812,480	100.00%	3,718,894	100.00%

資料:会計課

老人保健特別会計(歳出)

単位：千円・%

科 目	予 算 額	構 成 比	決 算 額	構 成 比
総 務 費	16,946	0.23%	14,628	0.20%
医 療 諸 費	7,157,739	99.11%	7,155,394	99.14%
諸 支 出 金	47,340	0.66%	47,339	0.66%
歳 出 合 計	7,222,025	100.00%	7,217,361	100.00%

資料:会計課

公園墓地特別会計(歳出)

単位：千円・%

科 目	予 算 額	構 成 比	決 算 額	構 成 比
総 務 費	353,390	69.39%	89,513	40.62%
事 業 費	17,598	3.46%	0	0.00%
公 債 費	106,016	20.82%	106,015	48.11%
諸 支 出 金	32,252	6.33%	24,818	11.26%
歳 出 合 計	509,256	100.00%	220,346	100.00%

資料:会計課

介護保険事業特別会計(歳出)

単位：千円・%

科 目	予 算 額	構 成 比	決 算 額	構 成 比
総 務 費	157,384	4.13%	137,308	3.70%
保 險 給 付 費	3,626,492	95.12%	3,568,497	96.12%
財 政 安 定 化 基 金 抛 出 金	3,753	0.10%	3,734	0.10%
基 金 積 立 金	14,713	0.39%	0	0.00%
公 債 費	2,000	0.05%	0	0.00%
諸 支 出 金	3,138	0.08%	2,896	0.08%
予 備 費	5,000	0.13%	0	0.00%
歳 出 合 計	3,812,480	100.00%	3,712,435	100.00%

資料:会計課

(2)平成15年度会計別決算(つづき)

⑨水道事業会計

単位:千円

科 目	予 算 額	決 算 額
収益的収入及び支出		
水道事業収益	2,366,025	2,249,965
営業収益	1,891,738	1,880,609
営業外収益	474,281	369,308
特別利益	6	48
水道事業費用	2,272,791	2,135,018
営業費用	1,724,289	1,676,489
営業外費用	542,487	452,593
特別損失	6,015	5,936
資本的収入及び支出		
資本的収入	292,788	295,545
企業債	180,000	150,000
国庫補助金	57,400	57,607
他会計負担金	3,382	2,457
工事納付金	52,006	85,481
資本的支出	745,193	664,793
建設改良費	608,629	528,230
企業債償還金	136,564	136,563

資料:水道部業務課

⑩病院事業会計

単位:千円

科 目	予 算 額	決 算 額
事業収益	6,553,868	6,618,285
医療収益	5,936,875	5,997,291
医療外収益	574,285	578,322
特別利益	42,708	42,672
事業費用	6,694,545	6,527,998
医療費用	6,256,378	6,095,314
医療外費用	389,803	384,356
特別損失	48,364	48,328
資本的収入及び支出		
資本的収入	60,500	60,490
企業債	60,000	60,000
補助金	500	490
資本的支出	478,915	472,460
建設改良費	175,901	169,447
企業債償還金	303,014	303,013

資料:病院事務局

(3) 地方債現在高の状況

各年度末現在 単位:千円

区 分	平成11年度	平成12年度	平成13年度	平成14年度	平成15年度
総 額	57,226,400	57,128,446	56,299,750	55,915,337	56,859,089
一 般 会 計	24,789,834	23,292,725	22,186,476	21,496,903	22,047,927
総 務 債	630,233	554,678	478,536	401,997	326,475
民 生 債	152,566	139,338	71,922	69,737	57,973
衛 生 債	904,876	836,405	741,856	653,158	574,896
農 林 水 産 業 債	370,248	432,285	442,582	464,409	446,144
商 工 債	—	—	—	—	—
土 木 債	7,779,090	7,669,061	7,637,278	7,623,298	7,296,298
消 防 債	439,143	453,993	397,001	341,298	373,353
教 育 債	11,474,304	10,147,192	8,974,177	7,655,528	7,004,108
災 害 復 旧 債	8,367	7,087	5,764	4,395	2,979
退 職 手 当 債	—	—	—	—	—
交 付 公 債	—	—	—	—	—
臨 時 財 政 対 策 債	—	—	389,500	1,239,800	2,974,700
減 税 補 て ん 債	2,519,607	2,552,065	2,572,643	2,568,601	2,542,668
臨 時 税 収 補 て ん	511,400	500,621	475,217	449,258	422,733
減 収 補 て ん 債	—	—	—	25,600	25,600
特 別 会 計	32,436,566	33,835,721	34,113,274	34,418,434	34,811,162
と 畜 場 事 業	—	—	—	—	—
下 水 道 事 業	18,963,053	20,049,288	20,970,539	21,735,352	22,429,649
水 道 事 業	3,228,560	3,108,420	3,294,113	3,173,352	3,186,679
病 院 事 業	10,244,953	9,658,176	8,961,962	8,712,843	8,469,830
公 園 墓 地 事 業	1,237,618	1,019,837	886,660	796,997	725,004

資料:財政課

(4) 公有財産の状況

各年3月末現在 単位:m²

年 度	総 数	行 政 機 関		公 共 用 財 産			普 通 財 産
		本 庁 舎	そ の 他 の 施 設	学 校	公 営 住 宅	そ の 他 の 施 設	雑 種 地 等
平成11年度 土地	860,397	28,315	18,861	264,276	153,423	386,205	9,317
建物	242,390	8,625	6,571	95,447	70,388	60,445	914
平成12年度 土地	870,338	28,315	18,861	264,276	153,423	396,019	9,444
建物	243,011	8,625	6,571	95,711	70,388	60,802	914
平成13年度 土地	874,466	28,315	18,861	264,276	153,423	399,427	10,164
建物	242,831	8,625	6,571	96,239	69,443	61,111	842
平成14年度 土地	882,999	28,315	18,861	264,253	153,423	407,665	10,482
建物	242,702	8,625	6,571	96,239	69,443	60,982	842
平成15年度 土地	886,409	28,315	18,861	264,253	153,423	411,178	10,379
建物	243,202	8,625	6,571	96,513	69,443	61,208	842

資料:庶務課

(5)市税収入状況の推移

科 目			平成 1 1 年 度			平成 1 2 年 度		
			調定済額	収入済額	対調定 比率 (%)	調定済額	収入済額	対調定 比率 (%)
市 民 税	個 人	現年課税分	3,660,886	3,572,693	97.6%	3,445,817	3,355,540	97.4%
		(特別徴収)	2,728,676	2,716,727	99.6%	2,559,764	2,548,093	99.5%
		(普通徴収)	932,210	855,966	91.8%	886,053	807,447	91.1%
		滞納繰越分	406,171	58,980	14.5%	404,573	63,209	15.6%
		計	4,067,057	3,631,673	89.3%	3,850,390	3,418,749	88.8%
	法 人	現年課税分	547,212	544,770	99.6%	562,019	558,211	99.3%
		滞納繰越分	16,927	4,259	25.2%	13,077	1,612	12.3%
		計	564,139	549,029	97.3%	575,096	559,823	97.3%
	小 計		4,631,196	4,180,702	90.3%	4,425,486	3,978,572	89.9%
	固 定 資 産 税	固 定 資 産 税	現年課税分	5,376,532	5,097,090	94.8%	5,319,711	5,063,117
(土地、家屋)			4,698,595	4,432,240	94.3%	4,614,908	4,361,861	94.5%
(償却資産)			677,937	664,850	98.1%	704,803	701,256	99.5%
滞納繰越分			635,506	106,501	16.8%	777,465	131,057	16.9%
計		6,012,038	5,203,591	86.6%	6,097,176	5,194,174	85.2%	
交 付 金		126,462	126,462	100.0%	150,711	150,711	100.0%	
小 計		6,138,500	5,330,053	86.8%	6,247,887	5,344,885	85.5%	
軽 自 動 車 税	現年課税分		101,401	96,757	95.4%	101,522	96,305	94.9%
	滞納繰越分		15,649	3,020	19.3%	15,952	2,696	16.9%
	小 計		117,050	99,777	85.2%	117,474	99,001	84.3%
市 た ば こ 税			730,423	730,423	100.0%	741,967	741,967	100.0%
土 保 地 有 税	現年課税分		47,388	47,388	100.0%	43,170	43,170	100.0%
	滞納繰越分		32,815	0	0.0%	26,676	0	0.0%
	小 計		80,203	47,388	59.1%	69,846	43,170	61.8%
都 計 市 画 税	現年課税分		1,182,449	1,115,410	94.3%	1,152,334	1,089,170	94.5%
	滞納繰越分		162,192	27,044	16.7%	194,201	33,391	17.2%
	小 計		1,344,641	1,142,454	85.0%	1,346,535	1,122,561	83.4%
合 計	現年課税分		11,772,753	11,330,993	96.3%	11,517,251	11,098,191	96.4%
	滞納繰越分		1,269,260	199,804	15.7%	1,431,944	231,965	16.2%
総 計			13,042,013	11,530,797	88.4%	12,949,195	11,330,156	87.5%

資料:納税課

単位：千円

平成13年度			平成14年度			平成15年度		
調定済額	収入済額	対調定 比率(%)	調定済額	収入済額	対調定 比率(%)	調定済額	収入済額	対調定 比率(%)
3,399,101	3,322,166	97.7%	3,237,463	3,164,591	97.7%	3,016,424	2,957,071	98.0%
2,516,098	2,508,260	99.7%	2,394,317	2,388,654	99.8%	2,210,452	2,206,747	99.8%
883,003	813,906	92.2%	843,146	775,937	92.0%	805,972	750,324	93.1%
400,507	69,653	17.4%	382,934	57,374	15.0%	360,192	60,755	16.9%
3,799,608	3,391,819	89.3%	3,620,397	3,221,965	89.0%	3,376,616	3,017,826	89.4%
660,449	657,646	99.6%	549,590	545,535	99.3%	556,910	553,431	99.4%
12,212	1,730	14.2%	11,369	2,145	18.9%	12,109	2,572	21.2%
672,661	659,376	98.0%	560,959	547,680	97.6%	569,019	556,003	97.7%
4,472,269	4,051,195	90.6%	4,181,356	3,769,645	90.2%	3,945,635	3,573,829	90.6%
5,431,121	5,164,460	95.1%	5,398,204	5,141,936	95.3%	5,094,758		0.0%
4,713,821	4,451,307	94.4%	4,699,621	4,447,185	94.6%	4,423,487	4,202,283	95.0%
717,300	713,153	99.4%	698,583	694,751	99.5%	671,271	668,952	99.7%
873,436	128,009	14.7%	953,459	145,767	15.3%	974,552	169,522	17.4%
6,304,557	5,292,469	83.9%	6,351,663	5,287,703	83.2%	6,069,310	5,040,757	83.1%
142,577	142,577	100.0%	134,659	134,659	100.0%	134,841	134,841	100.0%
6,447,134	5,435,046	84.3%	6,486,322	5,422,362	83.6%	6,204,151	5,175,598	83.4%
105,268	100,242	95.2%	108,574	103,010	94.9%	112,767	107,125	95.0%
16,596	2,930	17.7%	16,848	2,726	16.2%	17,164	2,950	17.2%
121,864	103,172	84.7%	125,422	105,736	84.3%	129,931	110,075	84.7%
786,161	786,161	100.0%	830,085	830,085	100.0%	668,304	668,304	100.0%
37,885	37,885	100.0%	34,702	34,702	100.0%	-	-	-
21,082	0	0.0%	21,082	0	0.0%	13,363	0	0.0%
58,967	37,885	64.2%	55,784	34,702	62.2%	13,363	0	0.0%
1,157,013	1,092,592	94.4%	1,133,841	1,072,948	94.6%	1,051,708	999,142	95.0%
216,626	31,710	14.6%	235,127	35,497	15.1%	238,114	40,621	17.1%
1,373,639	1,124,302	81.8%	1,368,968	1,108,445	81.0%	1,289,822	1,039,763	80.6%
11,719,575	11,303,729	96.5%	11,427,118	11,027,466	96.5%	10,635,712	10,291,149	96.8%
1,540,459	234,032	15.2%	1,620,819	234,509	14.5%	1,615,494	276,420	17.1%
13,260,034	11,537,761	87.0%	13,047,937	11,270,975	86.4%	12,251,206	10,567,569	86.3%

貝塚市機構図

平成15年12月3日現在

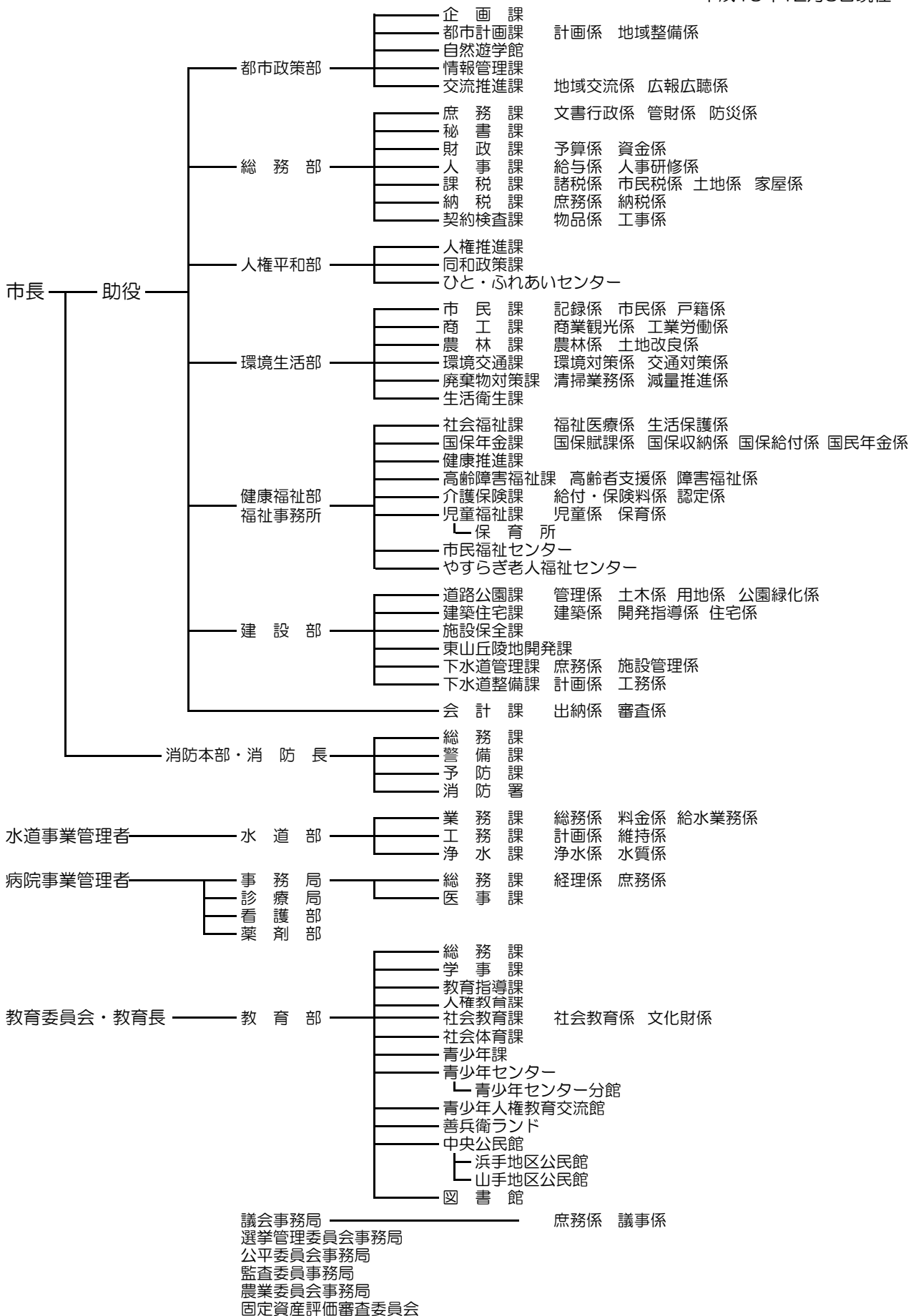

(2)市職員数

平成16年10月1日現在 単位:人

部 局 名	総 数	内 訳				
		一 般 行政関係	技 能 労 務 職	教 育 公 務 員	消 防 関 係	企 業 関 係
総 数	969	443	116	38	81	291
市 長 部 局	456	384	72			
都 市 政 策 部	22	22				
総 務 部	77	73	4			
人 権 平 和 部	9	9				
環 境 生 活 部	110	55	55			
健 康 福 祉 部	155	152	3			
建 設 部	78	68	10			
会 計 課	5	5				
消 防 本 部	81				81	
水 道 部	40					40
市 立 貝 塚 病 院	251					251
事 務 局	17					17
診 療 局	71					71
看 護 部	152					152
薬 剤 部	11					11
教 育 委 員 会	128	46	44	38		
教 育 部	56	46		10		
学 校 ・ 園	72		44	28		
議 会 事 務 局	6	6				
総 合 事 務 局	5	5				
農 業 委 員 会 事 務 局	2	2				

(注) 教育長を除く

資料:人事課

(3)課税関係諸証明交付件数

年次	総数	固定資産評価証明	資産税公課証明	新築家屋 軽減措置 該当証明	その他の 資産関係 証明	住民税 関係証明		
平成11年度	16,993 (延27,209)	11,644	2,835	1,790	383	665	97	13,013
12年度	18,241 (延28,390)	11,614	2,970	1,885	380	657	85	14,149
13年度	19,799 (延29,718)	11,706	2,957	1,574	404	557	113	15,768
14年度	18,536 (延28,434)	11,670	2,650	1,263	383	587	71	14,845
15年度	20,085 (延29,495)	11,256	2,968	1,460	338	618	109	16,052

資料:課税課

(4)戸籍住民基本台帳・その他証明取扱状況

年次	証明取扱件数							
	総数	戸籍 謄抄本	住民票 写し	転出証明	印鑑 証明	印鑑 登録証	諸証明 閲覧等	母子手帳 交付申請
平成11年	100,264	13,058	48,696	2,553	26,339	4,054	4,516	1,048
12年	103,663	15,216	51,760	2,523	26,247	4,116	2,743	1,058
13年	102,249	14,744	52,196	2,654	25,448	3,894	2,318	995
14年	102,927	14,858	53,707	2,642	24,954	3,773	2,018	975
15年	99,015	14,542	50,437	2,550	24,370	3,859	2,354	903

資料:市民課

(5)市民の陳情・要望・市民相談受付件数

陳情・要望・相談	平成11年	平成12年	平成13年	平成14年	平成15年
陳情・要望	7	8	4	6	2
一般相談	177	199	204	201	203
人権相談利用者	36	46	23	32	40
国の行政相談利用者	25	26	23	22	47
交通事故相談利用者	40	47	37	33	35
法律相談利用者	225	227	230	231	300
その他相談	262	289	325	321	347
合計件数	772	842	846	846	974

資料:交流推進課、人権推進課、環境交通課

3. 選挙

(1) 選挙人名簿登録者数

① 登録者総数

各年9月2日現在

年次	総数	男	女
平成 11年	67,537	32,407	35,130
12年	68,327	32,785	35,542
13年	68,636	32,906	35,730
14年	69,024	33,105	35,919
15年	69,404	33,290	36,114
16年	69,762	33,444	36,318

資料:選挙管理委員会事務局

② 投票区別登録者数

平成16年9月2日現在

投票区	投票所名称	総数	男	女	投票区	投票所名称	総数	男	女
1	やすらぎ老人福祉センター	1,902	900	1,002	17	大阪泉州農協名越支店	3,696	1,801	1,895
2	東小学校	2,530	1,212	1,318	18	三ツ松公民館	2,988	1,426	1,562
3	パルティ道教寺	3,583	1,706	1,877	19	森町会館	1,868	879	989
4	貝塚養護老人ホーム	487	303	184	20	水間会館	2,116	1,020	1,096
5	新井公民館	1,251	620	631	21	三ヶ山ふれあいセンター	813	402	411
6	津田小学校	2,022	948	1,074	22	葛城小学校	1,580	771	809
7	津田北会館	828	403	425	23	蕎原町会館	320	159	161
8	中央小学校	4,826	2,355	2,471	24	海塚公民館	2,270	1,055	1,215
9	西町会館	2,044	972	1,072	25	府宮橋本住宅集会所	1,387	624	763
10	北幼稚園	1,040	475	565	26	永寿幼稚園	2,818	1,286	1,532
11	近木会館	1,039	469	570	27	久保会館	3,494	1,663	1,831
12	脇浜会館	2,914	1,372	1,542	28	王子町会館	2,692	1,291	1,401
13	沢町会館	5,518	2,697	2,821	29	第五中学校	3,766	1,866	1,900
14	畠中町会館	2,028	969	1,059	30	窪田町会館	1,414	661	753
15	地藏堂会館	2,549	1,225	1,324	31	サンシティ貝塚管理棟	1,862	894	968
16	橋本町会館	2,117	1,020	1,097	総数		69,762	33,444	36,318

資料:選挙管理委員会事務局

(2) 選挙投票状況

執行年月日	有権者数			投票者数			投票率(%)		
	総数	男	女	総数	男	女	総数	男	女
衆議院議員(小選挙区)									
平成8年10月20日	65,018	31,168	33,850	35,980	16,828	19,152	55.34%	53.99%	56.58%
平成12年6月25日	67,865	32,560	35,305	34,607	16,562	18,045	50.99%	50.87%	51.11%
平成15年11月9日	69,252	33,203	36,049	36,062	17,310	18,752	52.07%	52.13%	52.02%
参議院大阪府選出議員選挙									
平成10年7月12日	66,706	32,054	34,652	37,442	17,538	19,904	56.13%	54.71%	57.44%
平成13年7月29日	68,435	32,780	35,655	33,652	15,916	17,736	49.17%	48.55%	49.74%
平成16年7月11日	69,490	33,305	36,185	33,832	16,234	17,598	48.69%	48.74%	48.63%
参議院比例代表選出議員選挙									
平成10年7月12日	66,706	32,054	34,652	37,435	17,535	19,900	56.12%	54.70%	57.43%
平成13年7月29日	68,451	32,789	35,662	33,646	15,912	17,734	49.15%	48.53%	49.73%
平成16年7月11日	69,511	33,315	36,196	33,827	16,231	17,596	48.66%	48.72%	48.61%
大阪府知事選挙									
平成11年4月11日	66,079	31,683	34,396	36,495	16,823	19,672	55.23%	53.10%	57.19%
平成12年2月6日	66,867	32,075	34,792	28,491	13,468	15,023	42.61%	41.99%	43.18%
平成16年2月1日	68,742	32,924	35,818	26,426	12,592	13,834	38.44%	38.25%	38.62%
大阪府議会議員選挙									
平成7年4月9日	62,616	29,990	32,626	36,064	16,744	19,320	57.60%	55.83%	59.22%
平成11年4月11日	66,079	31,683	34,396	36,491	16,821	19,670	55.22%	53.09%	57.19%
平成15年4月13日	67,976	32,548	35,426	29,940	13,897	16,043	44.03%	42.68%	45.27%
貝塚市長選挙									
平成6年1月30日	無投票								
平成10年2月1日	65,808	31,611	34,197	31,549	14,465	17,084	47.94%	45.76%	49.96%
平成14年1月27日	67,888	32,514	35,374	26,119	12,139	13,980	38.47%	37.33%	39.52%
貝塚市議会議員選挙									
平成7年4月23日	62,563	29,952	32,611	40,564	18,525	22,039	64.84%	61.85%	67.58%
平成11年4月25日	66,077	31,696	34,381	40,018	18,363	21,655	60.56%	57.93%	62.99%
平成15年4月27日	68,054	32,599	35,455	39,379	17,987	21,392	57.86%	55.18%	60.34%

資料:選挙管理委員会事務局

(3) 農業委員会委員選挙人名簿登録者数

①登録者総数

各年3月31日現在

年度・投票区	総数	男	女
平成12年度	2,729	1,402	1,327
13年度	2,699	1,386	1,313
14年度	2,656	1,373	1,283
15年度	2,617	1,358	1,259
16年度	2,518	1,301	1,217

②投票区別登録者数

平成16年3月31日現在

年度・投票区	総数	男	女
第1投票区	434	225	209
第2投票区	679	351	328
第3投票区	1,405	725	680
総数	2,518	1,301	1,217

資料:選挙管理委員会事務局

4.市議会

(1)市議会本会議開会及び議案処理状況

年次	回数	会議日数	議案件数	議案処理状況											
				可決	選挙	承認	認定	採択	同意	賛成	修正	否決	不採択	継続審査	その他
平成11年	5	11	141	104	10	16	3	-	4	1	-	-	-	3	-
12年	6	12	162	112	11	24	3	-	5	2	1	1	-	3	-
13年	5	11	140	88	13	22	3	-	6	1	2	2	-	3	-
14年	5	11	154	107	12	24	3	-	4	-	-	-	-	3	1
15年	6	12	117	71	10	23	3	-	4	1	-	-	-	3	2

資料:議会事務局

(2)市議会各委員会開催日数

委員会名		平成11年	平成12年	平成13年	平成14年	平成15年
常任委員会	総務常任委員会	7	8	9	9	7
	厚生常任委員会	7	8	8	8	7
	産業常任委員会	8	9	8	8	7
特別委員会	予算特別委員会	3	3	3	3	3
	決算特別委員会	3	3	3	3	3
	関西国際空港問題特別委員会 (平成9年6月27日設置)	3	1	3	2	2
	財政健全化問題特別委員会 (平成13年5月21日設置)	-	-	2	2	-
	環境問題対策特別委員会 (平成13年5月21日設置)	-	-	2	1	2
その他委員会	議員総会	7	9	9	9	10
	議会運営委員会	17	19	22	22	20
	合同現場視察	2	3	2	1	3
	議員研修会	2	2	4	3	3

資料:議会事務局

第 14 章 警察・消防

1. 警察

(1) 刑法犯罪発生・検挙状況

年次	犯 罪 内 訳	総 数			凶 悪 犯		
		発生件数	検挙件数	検挙人員	発生件数	検挙件数	検挙人員
平成	11年	1,938	442	431	6	6	9
	12年	2,199	436	328	5	4	4
	13年	2,953	289	329	9	4	8
	14年	2,950	288	327	6	3	6
	15年	2,535	459	429	6	5	6

資料: 貝塚警察署

各年12月末現在

窃 盗 犯			粗 暴 犯			そ の 他		
発生件数	検挙件数	検挙人員	発生件数	検挙件数	検挙人員	発生件数	検挙件数	検挙人員
1,743	235	164	24	23	29	165	178	229
1,980	217	145	35	31	40	179	184	139
2,732	111	115	64	36	73	148	138	133
2,451	107	139	75	44	52	383	218	207
2,053	197	187	77	32	46	282	173	177

(2) 交通事故発生件数

各年12月末現在

年 次	発生件数	死 者	傷 者	信号灯数	
平成	11年	629	5	797	154
	12年	627	4	783	154
	13年	707	3	896	159
	14年	658	2	900	157
	15年	660	4	910	161

(注) 信号灯数は各年10月1日現在

資料: 貝塚警察署

2. 消 防

(1) 危険物許可施設数

各年12月末現在

年次	総数	貯 蔵 所								取 扱 所				
		製 造 所	屋 内 貯 蔵 所	屋 内 タ ン ク	屋 外 タ ン ク	地 下 タ ン ク	簡 易 タ ン ク	移 動 タ ン ク	屋 外 貯 蔵 所	給 油	第 一 種 販 売	第 二 種 販 売	移 送	一 般
平成11年	219	1	25	26	27	42	3	22	6	36	—	—	—	31
12年	222	1	26	26	27	41	3	26	5	37	—	—	—	30
13年	207	1	24	23	25	40	3	20	5	38	—	—	—	28
14年	195	1	24	22	25	38	3	14	5	38	—	—	—	25
15年	197	1	26	21	25	37	3	16	5	38	—	—	—	25

資料: 消防本部

(2) 火災発生状況

各年12月末現在 単位: ㎡・千円

年次	火 災 件 数							焼 損 棟 数	罹 災 人 数	焼 損 面 積	死 傷 者		損 害 額
	総 数	建 物	船 舶	車 輜	林 野	その他	死 者				傷 者		
平成11年	37	23	—	7	0	7	31	22	69	7,978	1	8	723,697
12年	56	35	—	5	1	15	45	19	65	526	1	4	64,712
13年	54	38	—	6	1	9	50	33	101	1,898	2	7	133,625
14年	44	25	—	13	0	6	28	20	47	170	2	6	52,530
15年	39	17	—	6	0	16	29	17	41	1,071	3	3	51,777

資料: 消防本部

(3) 原因別火災発生件数

各年12月末現在

年次	総数	放火及び疑い	たばこ	電気類	たき火	油類	風呂空焚き	マッチ	火遊び	ガス類	不明火	その他
平成11年	37	8	5	6	—	—	—	—	1	7	5	5
12年	56	18	6	7	—	—	—	—	3	8	3	11
13年	54	21	1	6	—	—	—	—	2	9	4	11
14年	44	11	3	5	—	—	—	—	0	3	4	18
15年	39	20	1	1	—	—	—	—	1	4	3	9

資料: 消防本部

(4) 消防設備の状況

各年12月末現在

年次	総車	化学車	タンク車	ポンプ車	救急(予備車含む)	指令車	査察車	可搬式	軽四輪	広報車	乗用車	救助工作車	資材搬送車	梯子付消防自動車3.5m	梯子付消防自動車1.5m
平成11年	21	1	3	1	4	1	1	3	1	1	1	1	1	1	1
12年	21	1	3	1	4	1	1	3	1	1	1	1	1	1	1
13年	21	1	3	1	4	1	1	3	1	1	1	1	1	1	1
14年	21	1	3	1	4	1	1	3	1	1	1	1	1	1	1
15年	21	1	3	1	4	1	1	3	1	1	1	1	1	1	1

資料: 消防本部

(5) 消防団の施設及び人員 各年12月末現在

年次	人員	普通ポンプ車	可搬積載車	可搬式ポンプ
平成11年	242	9	—	10
12年	243	9	—	10
13年	239	9	—	10
14年	242	9	—	10
15年	242	9	—	10

資料:消防本部

(6) 消防団分団別人員 平成15年12月末現在

分団別 階級	団長	副団長	分団長	副分団長	部長	班長	団員	計
本 団	1	4					1	6
第1分団			1	1	1	3	20	26
第2分団			1	1	1	3	20	26
第3分団			1	1	1	3	19	25
第4分団			1	1	1	3	19	25
第5分団			1	1	1	3	20	26
第6分団			1	1	1	5	26	34
第7分団			1	1	1	3	19	25
第8分団			1	1	1	3	18	24
第9分団			1	1	1	3	19	25
計	1	4	9	9	9	29	181	242

資料:消防本部

(7) 救急活動 各年12月末現在

年次	出動 件数	救急 件数	搬送 人員	事 故 別 件 数							
				総数	交通	労災	急病	火災	運動	一般	その他
平成11年	3,388	3,128	3,295	3,388	580	53	1,955	28	12	444	316
12年	3,711	3,402	3,551	3,801	558	57	2,187	40	17	541	401
13年	4,015	3,683	3,869	4,015	621	54	2,365	43	12	509	411
14年	3,903	3,600	3,799	3,903	619	60	2,278	43	14	505	384
15年	4,432	4,103	4,276	4,432	592	58	2,701	51	24	562	444

資料:消防本部