

統計

かいづか

平成15年度版

貝塚市

凡 例

- 1 . 本書は貝塚市の市勢に関する統計資料を収録したものです。
- 2 . 統計表中、年とあるのは1月から12月まで、年度とあるのは4月1日から翌年3月31日までの期間です。
- 3 . 数字の単位は各表の上部に注記したが、一見明らかなものは省略しました。
- 4 . 資料の出所は各表の下部に掲げています。
- 5 . 統計表中の符号の用法は次のとおりです。
 - 「 0 」 単位未満
 - 「 - 」 皆無または該当数値のないもの
 - 「 ... 」 資料なしまたは不詳
 - 「 X 」 発表をさしひかえるもの
 - 「 」 負数
- 6 . 統計資料についての疑義、または詳細は各資料提供機関または本市都市政策部情報管理課に照会してください。

総目次

第 1 章	市 の 概 況	1
第 2 章	国 勢 調 査	12
第 3 章	事 業 所	32
第 4 章	製 造 業	41
第 5 章	商 業	46
第 6 章	金 融	53
第 7 章	電 気 ・ ガ ス ・ 上 水 道	54
第 8 章	建 設	56
第 9 章	物 価 ・ 消 費	60
第 10 章	教 育 ・ 文 化 ・ 宗 教	67
第 11 章	衛 生 ・ 公 害 ・ 清 掃	73
第 12 章	社 会 福 祉 ・ 社 会 保 障	78
第 13 章	行 財 政	84
第 14 章	警 察 ・ 消 防	100

目 次

<p>第 1 章 市の概況</p> <p>1. 貝塚市の沿革</p> <p>(1) 面積 1</p> <p>(2) 市域の変遷 1</p> <p>(3) 地目別有租地 1</p> <p>2. 人口等の状況</p> <p>(1) 年次別人口・世帯数の推移 2</p> <p>(2) 人口動態 6</p> <p>(3) 年齢別・男女別人口（住民基本台帳）... 8</p> <p>(4) 住民基本台帳及び 外国人登録人口・世帯数 10</p> <p>(5) 国籍別外国人登録人口 10</p> <p>(6) 従前の住所地別転入人口 11</p> <p>第 2 章 国勢調査</p> <p>1. 人口・世帯数の状況</p> <p>(1) 年齢別・男女別（5歳階級）人口 12</p> <p>(2) 年齢別・男女別人口 14</p> <p>(3) 小学校区別・町別・男女別人口 16</p> <p>(4) 町別・世帯人員別世帯数 18</p> <p>2. 住居の状況</p> <p>(1) 住居の種類・住宅の所有の関係別 一般世帯数 22</p> <p>3. 就業等の状況</p> <p>(1) 産業構造の推移 25</p> <p>(2) 労働力状態別 15歳以上人口 25</p> <p>(3) 町別・産業（大分類）別労働力の状態... 26</p> <p>(4) 産業（大分類）別・年齢（5歳階級）別 男女別 15歳以上就業者数 30</p> <p>第 3 章 事業所</p> <p>1. 事業所の推移 産業大分類別事業所の推移 32</p> <p>2. 産業（中分類）常用雇用者規模別 事業所数及び従業者数 34</p> <p>3. 町別事業所数 38</p> <p>第 4 章 製造業</p> <p>1. 製造業の推移 41</p> <p>2. 従業者規模別・産業分類別事業所数..... 42</p> <p>3. 大阪府下市町村別事業所数 ・従業者数及び製造品出荷額等 44</p> <p>第 5 章 商業</p> <p>1. 商業の推移 46</p>	<p>2. 飲食店の状況 46</p> <p>3. 商業の状況 48</p> <p>第 6 章 金融</p> <p>1. 中小企業年別融資斡旋状況 53</p> <p>2. 業制度別融資斡旋状況 53</p> <p>第 7 章 電気・ガス・上水道</p> <p>1. 電気</p> <p>(1) 電灯・電力消費量 54</p> <p>2. ガス</p> <p>(1) ガス需要戸数（都市ガス） 54</p> <p>(2) ガス需要量（都市ガス） 54</p> <p>3. 上水道</p> <p>(1) 給水普及状況 55</p> <p>(2) 水源別配水量 55</p> <p>第 8 章 建設</p> <p>1. 都市計画用途地域の状況 56</p> <p>2. 道路及び橋梁の状況 57</p> <p>3. 公園の設置の状況 58</p> <p>4. 下水道の状況 58</p> <p>5. 府営住宅等管理戸数 58</p> <p>6. 市営住宅管理戸数 59</p> <p>7. 自然遊学館入館者数 59</p> <p>第 9 章 物価・消費</p> <p>1. 消費者物価指数の推移（大阪市） 60</p> <p>2. たばこ消費状況 66</p> <p>第 10 章 教育・文化・宗教</p> <p>1. 貝塚市内学校園の在学者の状況</p> <p>(1) 幼稚園 67</p> <p>(2) 小学校 67</p> <p>(3) 中学校 68</p> <p>(4) 高等学校 68</p> <p>(5) 小・中学校理由別長期欠席 児童生徒数 68</p> <p>2. 中・高等学校卒業者の進路 ・産業別就職状況</p> <p>(1) 進路状況 69</p> <p>(2) 産業別就職者数 69</p>
---	---

3 . 国宝等文化財	70
4 . 宗 教	70
5 . 図書館の利用状況	
(1) 図書館利用者数の推移	71
(2) 蔵書冊数の推移	71
6 . 体育施設等利用状況	72
7 . 教育施設等利用状況	72

第 1 1 章 衛生・公害・清掃

1 . 衛 生

(1) 市立貝塚病院の利用者の推移	
各科別患者数（入院）	73
各科別患者数（外来）	73
(2) 医療施設数及び医療従事者数	74
(3) 伝染病発生状況	74
(4) 予防接種実施状況	74
(5) 市民健康診査及び住民検診実施状況	74
(6) 環境衛生施設数	75
(7) 休日急患診療所診療状況	75
(8) 貝塚東診療所診療状況	75
(9) 主要死因別死亡者数	75
(10) 乳幼児健康診査実施状況	76
(11) 狂犬病予防法による飼犬登録数	76
(12) 葬儀関係使用状況	76

2 . 公 害

(1) 公害苦情件数及び処理状況	76
(2) 光化学スモッグ発令状況	77

3 . 清 掃

(1) 一般廃棄物収集状況	77
(2) し尿処理状況	77

第 1 2 章 社会福祉・社会保障

1 . 社会福祉

(1) 生活保護状況	78
(2) 身体障害者手帳所有者数の推移	78
(3) 知的障害者名簿登載数の推移	78
(4) 保育所別児童数の推移	79
(5) 介護保険要介護・要支援認定者数及びサービスの利用状況	79
(6) やすらぎ老人福祉センター利用状況	79
(7) 老人福祉センター利用状況	79

2 . 社会保障

(1) 国民健康保険加入・給付の推移	80
(2) 老齢福祉年金支給の推移	80
(3) 国民年金加入の推移	80
(4) 拠出制国民年金支給の推移	81
(5) 市民交通傷害保険の推移	
加入状況	82
支払状況	82

(6) 大阪府母子寡婦福祉資金貸付の推移	83
(7) 児童手当受給の推移	83

第 1 3 章 行 財 政

1 . 財 政

(1) 会計別財政規模の推移	
(2) 平成 1 1 年度会計別決算	
一般会計	84
国民健康保険特別会計	86
と畜場特別会計	86
下水道特別会計	86
財産区特別会計	86
老人保健特別会計	88
公園墓地特別会計	88
介護保険事業特別会計	88
水道事業会計	90
病院事業会計	90
(3) 地方債現在高の状況	91
(4) 公有財産の状況	91
(5) 市税収入状況の推移	92

2 . 行 政

(1) 貝塚市機構図	94
(2) 市職員数	95
(3) 課税関係諸証明交付件数	96
(4) 戸籍住民基本台帳・その他証明取扱状況	96
(5) 市民の陳情・要望・市民相談受付件数	96

3 . 選 挙

(1) 選挙人名簿登録者数	
登録者総数	97
投票区別登録者数	97
(2) 選挙投票状況	98
(3) 農業委員会委員選挙人名簿登録者数	98

4 . 市 議 会

(1) 市議会本会議開会及び議案処理状況	99
(2) 市議会各委員会開催日数	99

第 1 4 章 警 察 ・ 消 防

1 . 警 察

(1) 刑法犯罪発生・検挙状況	100
(2) 交通事故発生件数	100

2 . 消 防

(1) 危険物許可施設数	101
(2) 火災発生状況	101
(3) 原因別火災発生件数	101
(4) 消防設備の状況	101
(5) 消防団の施設及び人員	102
(6) 消防団分団別人員	102
(7) 救急活動状況	102

第 1 章 市の概況

1. 貝塚市の沿革

(1) 面積

平成11年11月1日現在

面積	東西	南北	境 界	
43.96km ²	16.0km	4.8km	(東) 和歌山県	(南) 熊取町・泉佐野市
			(西) 大阪湾	(北) 岸和田市

(2) 市域の変遷

旧 町 村	面積 (km ²)	
全 域	43.96	
貝 塚 町	0.35	昭和6年4月1日合併
麻 生 郷 村 ・ 島 村	4.85	
南 近 義 村	4.75	
北 近 義 村	2.51	
木 島 村	5.01	昭和10年4月15日編入
西 葛 城 村	22.89	昭和14年4月 1日編入
臨 海 埋 立	3.59	昭和40年～(阪南3～6区)
二 色 港 埋 立	0.01	平成11年11月 1日編入

(3) 地目別有租地

各年1月1日現在 単位:m²・筆

年 次	総 数	田	畑	宅 地	山 林	雑 種 地 等	
						鉄道用地	そ の 他
11年面積	17,472,872	4,112,760	1,585,907	7,401,780	3,460,258	185,537	726,630
筆数	70,179	9,546	3,967	47,392	5,537	1,298	2,439
12年面積	17,441,932	4,068,424	1,606,902	7,428,984	3,408,708	183,291	745,623
筆数	70,636	9,399	4,015	47,987	5,473	1,314	2,448
13年面積	17,471,690	4,023,715	1,609,815	7,459,997	3,432,499	181,122	764,542
筆数	70,933	9,294	4,025	48,391	5,449	1,284	2,490
14年面積	17,466,785	3,992,612	1,617,040	7,531,997	3,434,506	181,034	709,596
筆数	71,510	9,253	4,048	48,983	5,460	1,283	2,483
15年面積	17,533,883	3,868,201	1,544,604	7,543,370	3,346,387	181,089	1,050,232
筆数	71,861	8,835	3,581	49,571	5,291	1,248	3,335

資料: 課税課

2. 人口等の状況

(1) 年次別人口・世帯数の推移

年次	世帯数	人 口			性 比 (男=100)	1世帯当り 人 員	人口密度 (1km ² 当り)	備 考
		総 数	男	女				
大正2年	4,175	23,134	11,394	11,740	103.0%	5.5	573.2	
3	3,596	23,217	11,426	11,791	103.2%	6.5	575.2	
4	3,477	23,690	11,676	12,014	102.9%	6.8	587.0	
5	3,544	23,438	11,523	11,915	103.4%	6.6	580.7	
6	3,576	23,795	12,137	11,658	96.1%	6.7	589.6	
7	4,343	24,655	12,128	12,527	103.3%	5.7	610.9	
8	3,685	24,740	12,224	12,516	102.4%	6.7	613.0	
9	5,047	24,768	11,898	12,870	108.2%	4.9	613.7	第1回 国勢調査
10	3,881	24,907	12,400	12,507	100.9%	6.4	617.1	
11	4,266	25,749	12,905	12,844	99.5%	6.0	638.0	
12	4,567	25,746	12,887	12,859	99.8%	5.6	638.0	
13	4,464	25,998	12,953	13,045	100.7%	5.8	644.2	
14	5,927	29,375	13,614	15,761	115.8%	5.0	727.8	第2回 国勢調査
昭和元年	5,123	29,186	13,754	15,432	112.2%	5.7	723.1	
2	5,571	30,783	14,512	16,271	112.1%	5.5	762.7	
3	5,597	30,916	14,607	16,309	111.7%	5.5	766.0	
4	6,666	30,932	15,361	15,571	101.4%	4.6	766.4	
5	6,618	31,320	14,675	16,645	113.4%	4.7	775.5	第3回 国勢調査
6	6,544	32,162	16,256	15,906	97.8%	4.9	796.9	
7	6,333	31,606	14,776	16,830	113.9%	5.0	783.1	
8	6,546	34,513	15,773	18,740	118.8%	5.3	780.8	
9	7,023	36,272	16,383	19,889	121.4%	5.2	898.7	
10	7,674	40,507	17,702	22,805	128.8%	5.3	1,003.6	第4回 国勢調査
11	7,694	40,575	16,986	23,589	138.9%	5.3	1,005.3	
12	7,452	40,844	16,936	23,908	141.2%	5.5	1,012.0	

資料: 情報管理課

各年10月1日現在

年次	世帯数	人 口			性 比 (男=100)	1世帯当り 人 員	人口密度 (1k m ² 当り)	備 考
		総 数	男	女				
昭和13年	7,697	41,096	18,299	22,797	124.6%	5.3	1,018.2	
14	7,852	44,972	19,659	25,313	128.8%	5.7	1,114.4	
15	7,949	42,797	19,144	23,653	123.6%	5.4	1,062.8	第5回 国勢調査
16	8,210	44,826	21,216	23,610	111.3%	5.5	1,110.6	
17	8,253	43,642	20,418	23,224	113.7%	5.3	1,081.3	
18	8,293	42,258	19,520	22,738	116.5%	5.1	1,047.0	市制施行
19	8,336	40,969	18,818	22,151	117.7%	4.9	1,015.0	
20	9,586	44,075	20,077	23,998	119.5%	4.6	1,092.0	
21	9,412	43,150	19,484	23,666	121.5%	4.6	1,069.1	
22	9,461	47,129	20,850	26,279	126.0%	5.0	1,167.7	第6回 国勢調査
23	9,587	49,286	20,992	28,294	134.8%	5.1	1,221.1	
24	10,043	51,286	22,053	29,233	132.6%	5.1	1,270.7	
25	9,778	53,586	22,696	30,890	136.1%	5.5	1,327.7	第7回 国勢調査
26	10,252	56,400	23,718	32,682	137.8%	5.5	1,397.4	
27	10,463	55,428	24,252	31,176	128.6%	5.3	1,373.3	
28	10,612	57,062	24,596	32,466	132.0%	5.4	1,413.8	
29	10,743	57,601	24,782	32,819	132.4%	5.4	1,427.2	
30	10,420	56,166	24,343	31,823	130.7%	5.4	1,391.6	第8回 国勢調査
31	10,596	57,929	24,852	33,077	133.1%	5.5	1,484.9	
32	10,757	60,226	25,314	34,912	137.9%	5.6	1,492.2	
33	10,865	60,518	25,630	34,888	136.1%	5.6	1,499.4	
34	11,150	61,252	25,961	35,291	135.9%	5.5	1,517.6	
35	11,523	61,067	26,109	34,958	133.9%	5.3	1,513.1	第9回 国勢調査
36	11,823	63,123	27,203	35,920	132.0%	5.3	1,562.2	
37	11,946	64,184	27,915	36,269	129.9%	5.4	1,590.3	

(1)年次別人口・世帯数の推移(つづき)

年次	世帯数	人口			性比 (男=100)	1世帯当り 人員	人口密度 (1km ² 当り)	備考
		総数	男	女				
昭和38年	12,055	65,027	28,620	36,407	127.2%	5.4	1,611.2	
39	12,408	67,166	29,718	37,448	126.0%	5.4	1,664.2	
40	14,772	69,365	30,845	38,520	124.9%	4.7	1,718.7	第10回 国勢調査
41	15,165	70,105	31,523	38,582	122.4%	4.6	1,726.3	
42	15,226	70,147	31,890	38,257	120.0%	4.6	1,727.3	
43	15,397	70,755	32,480	38,275	117.8%	4.6	1,742.3	
44	15,724	71,691	33,227	38,464	115.8%	4.6	1,765.4	
45	17,384	73,366	34,124	39,242	115.0%	4.2	1,806.6	第11回 国勢調査
46	18,260	75,528	35,563	39,965	112.4%	4.1	1,859.4	
47	18,627	76,498	36,292	40,206	110.8%	4.1	1,883.2	
48	19,056	77,146	36,754	40,392	109.9%	4.0	1,898.3	
49	19,490	78,178	37,399	40,779	109.0%	4.0	1,921.3	
50	20,396	79,506	38,214	41,292	108.1%	3.9	1,953.9	第12回 国勢調査
51	20,677	80,210	38,702	41,508	107.3%	3.9	1,971.2	
52	20,941	80,683	39,071	41,612	106.5%	3.9	1,980.9	
53	21,159	80,977	39,280	41,697	106.2%	3.8	1,985.2	
54	21,308	81,040	39,337	41,703	106.0%	3.8	1,986.8	
55	23,160	81,162	39,323	41,839	106.4%	3.5	1,990.0	第13回 国勢調査
56	23,261	80,758	39,152	41,606	106.3%	3.5	1,979.8	
57	23,419	80,395	38,993	41,402	106.2%	3.4	1,969.5	
58	23,590	80,152	38,858	41,294	106.3%	3.4	1,963.5	
59	23,717	79,922	38,806	41,116	106.0%	3.4	1,957.9	
60	23,265	79,591	38,657	40,934	105.9%	3.4	1,949.8	第14回 国勢調査
61	23,476	79,504	38,561	40,943	106.2%	3.4	1,892.1	
62	23,783	79,606	38,643	40,963	106.0%	3.3	1,894.5	

資料:情報管理課

各年10月1日現在

年次	世帯数	人口			性比 (男 = 100)	1世帯当り 人員	人口密度 (1k m ² 当り)	備考
		総数	男	女				
昭和63年	24,182	79,915	38,773	41,142	106.1%	3.3	1,883.5	
平成元年	24,521	80,098	38,920	41,178	105.8%	3.3	1,847.7	
2	24,057	79,234	38,347	40,887	106.6%	3.3	1,827.8	第15回 国勢調査
3	24,464	79,737	38,606	41,131	106.5%	3.3	1,814.3	
4	25,107	80,524	39,091	41,433	106.0%	3.2	1,832.2	
5	25,769	81,464	39,551	41,913	106.0%	3.2	1,853.6	
6	26,918	83,435	40,550	42,885	105.8%	3.1	1,898.4	
7	26,956	84,653	41,047	43,606	106.2%	3.1	1,926.1	第16回 国勢調査
8	27,272	84,758	41,087	43,671	106.3%	3.1	1,928.5	
9	28,048	86,019	41,744	44,275	106.1%	3.1	1,957.2	
10	28,594	86,796	42,155	44,641	105.9%	3.0	1,974.9	
11	29,167	87,360	42,370	44,990	106.2%	3.0	1,987.3	
12	29,716	88,523	42,877	45,646	106.5%	3.0	2,013.7	第17回 国勢調査
13	30,137	88,678	42,914	45,764	106.6%	3.0	2,017.2	
14	30,799	89,194	43,231	45,963	106.3%	2.9	2,029.0	
15	31,337	89,583	43,427	46,156	106.3%	2.9	2,037.8	

(2)人口動態

年次	自然動態			社会動態		
	出生	死亡	増減	転入	転出	増減
平成 4年	826	623	203	4,397	3,316	1,081
5年	762	634	128	4,456	3,589	867
6年	931	612	319	4,964	3,597	1,367
7年	913	597	316	4,980	3,863	1,117
8年	930	587	343	4,290	4,502	212
9年	1,000	623	377	5,031	3,914	1,117
10年	999	637	362	4,098	3,749	349
11年	1,021	651	370	4,342	4,046	296
12年	1,060	668	392	4,353	3,856	497
13年	986	657	329	3,923	4,063	140
14年	1,005	694	311	4,201	4,086	115
15年	995	690	305	4,072	3,907	165

(注) 1 自然動態、社会動態は、住民基本台帳法及び外国人登録法による届出数

(社会動態は市内異動は含まず)

2 婚姻、離婚は、人口動態調査による。

3 比率に用いる人口は、各年10月1日現在の人口(外国人を含む)による。

資料：市民課

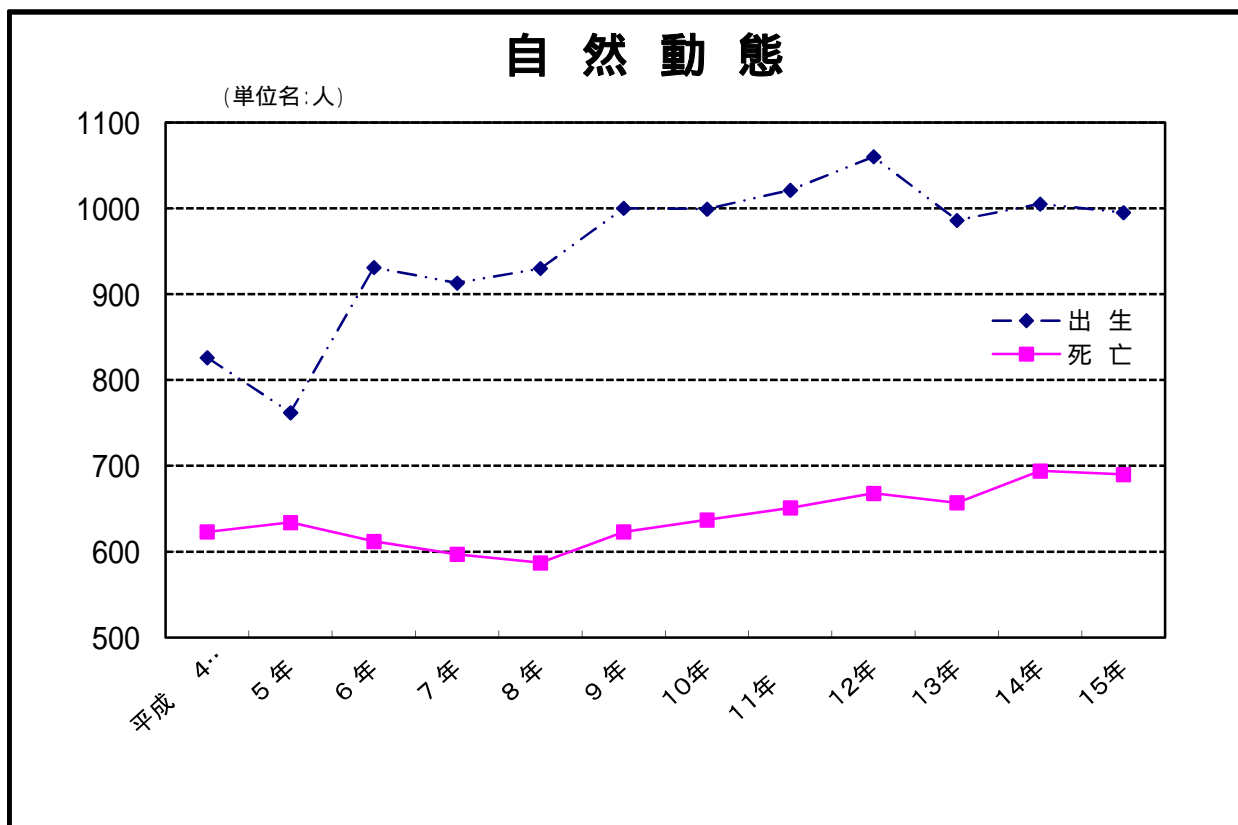

比 率 (1,000人につき)				婚 姻	離 婚
自 然 動 態		社 会 動 態			
出 生	死 亡	転 入	転 出		
10.3	7.7	54.6	41.2	470	126
9.4	7.8	54.7	44.1	554	148
11.2	7.3	59.5	43.1	573	146
10.8	7.1	58.8	45.6	591	163
10.9	6.9	50.6	53.1	569	154
11.6	7.2	58.5	45.5	632	182
11.5	7.3	47.2	43.2	579	201
11.7	7.4	49.6	46.2	568	217
11.7	7.5	49.1	43.5	593	233
11.1	7.4	44.2	45.8	601	241
11.2	7.7	47.1	45.8	551	224
11.2	7.7	45.7	43.8	486	225

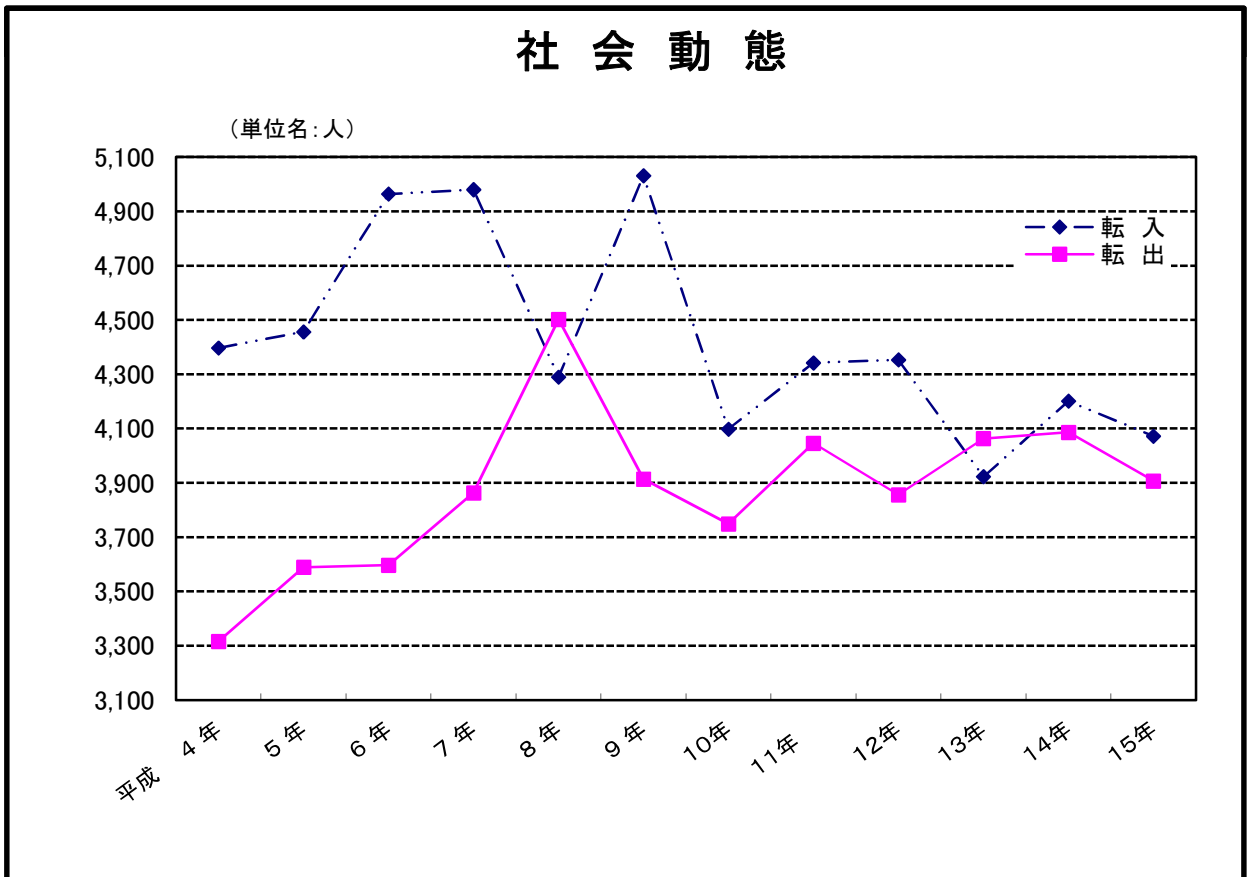

(3)年齢別・男女別人口(住民基本台帳)

年 齡 別	総 数	男	女	年 齡 別	総 数	男	女
総 数	89,108	43,285	45,823				
0 ～ 4	5,124	2,620	2,504	25 ～ 29	6,094	2,991	3,103
0	967	503	464	25	1,063	519	544
1	1,005	513	492	26	1,104	581	523
2	1,004	501	503	27	1,233	577	656
3	1,079	550	529	28	1,327	663	664
4	1,069	553	516	29	1,367	651	716
5 ～ 9	5,099	2,608	2,491	30 ～ 34	7,483	3,651	3,832
5	1,031	517	514	30	1,530	730	800
6	1,036	550	486	31	1,467	695	772
7	999	504	495	32	1,483	733	750
8	978	492	486	33	1,589	781	808
9	1,055	545	510	34	1,414	712	702
10 ～ 14	4,798	2,454	2,344	35 ～ 39	6,691	3,377	3,314
10	973	512	461	35	1,418	710	708
11	956	499	457	36	1,436	708	728
12	997	521	476	37	1,137	549	588
13	919	431	488	38	1,370	698	672
14	953	491	462	39	1,330	712	618
15 ～ 19	4,723	2,326	2,397	40 ～ 44	5,546	2,816	2,730
15	923	453	470	40	1,221	639	582
16	924	451	473	41	1,181	587	594
17	912	452	460	42	1,035	539	496
18	942	455	487	43	1,045	510	535
19	1,022	515	507	44	1,064	541	523
20 ～ 24	4,970	2,449	2,521	45 ～ 49	5,099	2,576	2,523
20	1,010	500	510	45	1,008	492	516
21	966	466	500	46	944	463	481
22	973	498	475	47	1,058	561	497
23	975	464	511	48	1,035	530	505
24	1,046	521	525	49	1,054	530	524

資料:情報管理課

平成15年10月1日現在

年 齡 別	総 数	男	女	年 齡 別	総 数	男	女
50 ～ 54	6,334	3,121	3,213	75 ～ 79	2,801	1,175	1,626
50	1,135	532	603	75	670	283	387
51	1,171	593	578	76	616	267	349
52	1,226	613	613	77	566	247	319
53	1,283	628	655	78	495	202	293
54	1,519	755	764	79	454	176	278
55 ～ 59	6,284	3,117	3,167	80 ～ 84	1,675	557	1,118
55	1,535	794	741	80	457	174	283
56	1,480	733	747	81	376	135	241
57	997	504	493	82	313	97	216
58	1,007	472	535	83	299	81	218
59	1,265	614	651	84	230	70	160
60 ～ 64	5,903	2,812	3,091	85 ～ 89	909	232	677
60	1,230	609	621	85	215	67	148
61	1,332	634	698	86	204	55	149
62	1,243	573	670	87	197	47	150
63	1,145	541	604	88	160	37	123
64	953	455	498	89	133	26	107
65 ～ 69	5,076	2,439	2,637	90 ～ 94	370	90	280
65	992	519	473	90	124	34	90
66	1,077	514	563	91	86	20	66
67	1,075	515	560	92	64	17	47
68	991	462	529	93	49	9	40
69	941	429	512	94	47	10	37
70 ～ 74	4,045	1,854	2,191	95 ～ 99	79	19	60
70	929	428	501	95	30	13	17
71	894	390	504	96	19	3	16
72	754	331	423	97	9	0	9
73	718	346	372	98	8	1	7
74	750	359	391	99	13	2	11
				100 ～	5	1	4

(4)住民基本台帳及び外国人登録人口・世帯数

各年12月末現在

年次	住 民 本 台 帳					外 国 人 登 録			
	世帯数	人 口			世帯数	人 口			
		総数	男	女		総数	男	女	
平成 10年	29,675	86,675	42,096	44,579	307	533	255	278	
11年	30,290	87,341	42,389	44,952	324	548	261	287	
12年	30,985	88,234	42,812	45,422	329	541	259	282	
13年	31,443	88,394	42,866	45,528	352	565	274	291	
14年	32,074	88,826	43,108	45,718	342	542	258	284	
15年	32,603	89,296	43,359	45,937	382	576	257	319	

資料:市民課

(5)国籍別外国人登録人口

各年12月末現在

国 籍	平成 1 1 年		平成 1 2 年		平成 1 3 年		平成 1 4 年		平成 1 5 年	
	世帯数	人口	世帯数	人口	世帯数	人口	世帯数	人口	世帯数	人口
総 数	338	548	342	541	366	565	353	540	381	575
韓 国 及 び 朝 鮮	243	410	250	417	253	410	249	394	243	391
ア メ リ カ	2	2	2	2	4	4	2	2	2	2
中 国	37	55	34	50	45	65	38	60	51	81
メ キ シ コ	1	1	1	1	1	1	1	1	—	—
フ ィ リ ピ ン	12	15	14	17	14	20	17	21	31	35
イ タ リ ア	1	1	1	1	1	1	1	1	1	1
カ ナ ダ	—	—	1	1	—	—	1	1	2	2
ブ ラ ジ ル	5	5	6	9	8	12	9	12	7	8
ボ リ ヴ ィ ア	1	1	2	2	1	1	1	1	1	1
ド イ ツ	1	1	1	1	2	2	2	2	2	2
タ イ	9	10	9	10	14	16	8	10	9	11
コ ロ ン ビ ア	7	21	5	8	2	5	1	2	1	2
デ ン マ ー ク	1	1	1	1	1	1	—	—	—	—
イ ン ド ネ シ ア	1	1	1	1	2	2	3	3	2	2
ベ ル ギ ー	—	—	—	—	—	—	—	—	—	—
オ ー ス ト ラ リ ア	1	1	1	1	—	—	—	—	1	1
ペ ル ー	3	3	1	1	2	2	2	2	3	3
英 国	2	3	1	1	2	2	3	3	2	2
ヒ ィ ン ラ ン ド	1	1	—	—	—	—	—	—	—	—
ヴ ィ エ ト ナ ム	3	8	3	8	5	11	8	17	14	22
ニ ュ ー ジ ー ラ ン ド	1	1	3	3	3	3	3	3	3	3
ポ ー ラ ン ド	1	1	1	1	1	1	1	1	1	1
バ ン グ ラ デ ィ ッ シ ュ	1	1	1	1	1	1	1	1	1	1
マ リ	1	1	1	1	1	1	1	1	1	1
オ ラ ン ダ	1	1	1	1	—	—	—	—	—	—
ル ー マ ニ ア	1	1	—	—	—	—	—	—	1	1
ウ ク ラ イ ナ	1	2	1	2	1	2	1	2	1	1
イ ラ ン	—	—	—	—	1	1	1	1	1	1
ス イ ス	—	—	—	—	1	1	1	1	—	—
パ キ ス タ ン	—	—	—	—	—	—	—	—	1	1

資料:市民課

(6) 従前の住所地別転入人口

各年12月末現在

従前の住所地	平成11年	平成12年	平成13年	平成14年	平成15年
北海道	31	35	20	25	16
青森県	—	6	2	—	1
岩手県	4	—	—	—	2
宮城県	3	12	1	8	6
秋田県	—	1	—	—	2
山形県	—	2	—	6	1
福島県	2	8	3	11	1
茨城県	8	11	14	12	10
栃木県	1	1	4	5	4
群馬県	1	1	—	2	—
埼玉県	16	34	19	16	23
千葉県	73	45	51	50	70
東京都	79	72	60	85	65
神奈川県	51	70	41	43	36
新潟県	8	4	6	6	17
富山県	20	12	4	14	17
石川県	11	8	8	15	8
福井県	13	4	2	17	5
山梨県	—	2	2	1	1
長野県	4	4	7	2	5
岐阜県	10	4	1	6	4
静岡県	20	10	13	5	8
愛知県	40	43	57	39	56
三重県	28	28	16	22	26
滋賀県	26	23	21	14	16
京都府	63	70	65	66	53
大阪府	3,044	2,984	2,665	2,904	2,581
兵庫県	150	149	142	129	114
奈良県	56	49	63	51	75
和歌山県	156	147	156	151	110
鳥取県	12	10	4	9	10
島根県	11	5	8	5	9
岡山県	22	9	16	23	27
広島県	16	35	32	29	20
山口県	19	7	7	20	19
徳島県	13	19	8	16	40
香川県	22	17	21	4	31
愛媛県	31	14	23	24	10
高知県	16	17	13	13	21
福岡県	34	63	45	47	27
佐賀県	6	4	3	4	3
長崎県	29	27	27	41	53
熊本県	8	18	16	24	11
大分県	7	2	10	8	7
宮崎県	15	15	25	31	18
鹿児島県	24	30	18	31	16
沖縄県	40	40	36	11	21
外国	31	61	44	59	76
従前の住所なし	—	—	—	—	—

資料:市民課

第 2 章 国勢調査

1. 人口・世帯数の状況

(1) 年齢別・男女別(5歳階級)人口

年 齢 別	昭 和 5 0 年			昭 和 5 5 年			昭 和 6 0 年		
	総 数	男	女	総 数	男	女	総 数	男	女
総 数	79,506	38,214	41,292	81,162	39,323	41,839	79,591	38,657	40,934
0 ~ 4	7,271	3,701	3,570	5,512	2,783	2,729	4,392	2,302	2,090
5 ~ 9	6,879	3,500	3,379	7,136	3,621	3,515	5,135	2,630	2,505
10 ~ 14	6,141	3,211	2,930	6,831	3,505	3,326	6,802	3,445	3,357
15 ~ 19	6,655	2,702	3,953	6,917	3,136	3,781	7,309	3,398	3,911
20 ~ 24	6,352	2,831	3,521	5,401	2,533	2,868	5,880	2,834	3,046
25 ~ 29	7,487	3,699	3,788	5,712	2,751	2,961	4,633	2,295	2,338
30 ~ 34	6,914	3,394	3,520	7,272	3,632	3,640	5,303	2,579	2,724
35 ~ 39	6,261	3,210	3,051	6,754	3,351	3,403	6,861	3,482	3,379
40 ~ 44	5,885	3,000	2,885	6,134	3,140	2,994	6,441	3,177	3,264
45 ~ 49	4,792	2,462	2,330	5,748	2,895	2,853	5,907	2,989	2,918
50 ~ 54	3,596	1,687	1,909	4,667	2,372	2,295	5,467	2,733	2,734
55 ~ 59	2,904	1,272	1,632	3,484	1,625	1,859	4,448	2,252	2,196
60 ~ 64	2,770	1,209	1,561	2,762	1,181	1,581	3,319	1,518	1,801
65 ~ 69	2,269	999	1,270	2,581	1,097	1,484	2,582	1,068	1,514
70 ~ 74	1,656	724	932	1,997	841	1,156	2,286	922	1,364
75 ~ 79	1,002	386	616	1,329	547	782	1,611	628	983
80 ~ 84	463	167	296	669	227	442	802	289	513
85歳以上	204	57	147	252	83	169	400	109	291
年齢不詳	5	3	2	4	3	1	13	7	6

(参考)

0 ~ 14	20,291	10,412	9,879	19,479	9,909	9,570	16,329	8,377	7,952
15 ~ 64	53,616	25,466	28,150	54,851	26,616	28,235	55,568	27,257	28,311
65歳以上	5,594	2,333	3,261	6,828	2,795	4,033	7,681	3,016	4,665

(注) 年齢不詳は含まない

資料: 情報管理課

各年10月1日現在

平成 2 年			平成 7 年			平成 1 2 年		
総 数	男	女	総 数	男	女	総 数	男	女
79,234	38,347	40,887	84,653	41,047	43,606	88,523	42,877	45,646
4,026	2,046	1,980	4,661	2,403	2,258	5,130	2,575	2,555
4,411	2,280	2,131	4,664	2,317	2,347	4,951	2,538	2,413
5,126	2,607	2,519	4,812	2,438	2,374	4,699	2,339	2,360
7,122	3,365	3,757	5,422	2,622	2,800	4,857	2,412	2,445
6,358	3,055	3,303	6,793	3,308	3,485	5,219	2,524	2,695
5,294	2,621	2,673	6,370	3,085	3,285	6,931	3,316	3,615
4,520	2,285	2,235	5,931	2,955	2,976	6,906	3,341	3,565
5,160	2,516	2,644	5,270	2,653	2,617	6,139	3,126	3,013
6,679	3,354	3,325	5,652	2,813	2,839	5,279	2,616	2,663
6,330	3,095	3,235	6,980	3,523	3,457	5,727	2,888	2,839
5,784	2,934	2,850	6,403	3,164	3,239	6,937	3,508	3,429
5,186	2,562	2,624	5,597	2,805	2,792	6,320	3,050	3,270
4,210	2,101	2,109	4,998	2,420	2,578	5,555	2,754	2,801
3,008	1,295	1,713	3,961	1,930	2,031	4,797	2,255	2,542
2,280	878	1,402	2,787	1,172	1,615	3,704	1,730	1,974
1,933	740	1,193	1,986	723	1,263	2,474	994	1,480
1,120	378	742	1,440	488	952	1,499	491	1,008
579	173	406	889	204	685	1,281	352	929
108	62	46	37	24	13	118	68	50
13,563	6,933	6,630	14,137	7,158	6,979	14,780	7,452	7,328
56,643	27,888	28,755	59,416	29,348	30,068	59,870	29,535	30,335
8,920	3,464	5,456	11,063	4,517	6,546	13,755	5,822	7,933

(2)年齢別・男女別人口

年 齢 別	総 数	男	女	年 齢 別	総 数	男	女
総 数	88,523	42,877	45,646	25 ～ 29	6,931	3,316	3,615
				25	1,271	639	632
0 ～ 4	5,130	2,575	2,555	26	1,349	609	740
0	1,030	528	502	27	1,391	637	754
1	1,037	504	533	28	1,435	707	728
2	1,015	512	503	29	1,485	724	761
3	1,035	536	499	30 ～ 34	6,906	3,341	3,565
4	1,013	495	518	30	1,534	741	793
5 ～ 9	4,951	2,538	2,413	31	1,430	686	744
5	976	497	479	32	1,405	687	718
6	1,038	523	515	33	1,425	692	733
7	988	519	469	34	1,112	535	577
8	948	484	464	35 ～ 39	6,139	3,126	3,013
9	1,001	515	486	35	1,328	652	676
10 ～ 14	4,699	2,339	2,360	36	1,343	698	645
10	955	462	493	37	1,243	647	596
11	968	496	472	38	1,170	578	592
12	937	474	463	39	1,055	551	504
13	946	464	482	40 ～ 44	5,279	2,616	2,663
14	893	443	450	40	1,073	507	566
15 ～ 19	4,857	2,412	2,445	41	1,115	561	554
15	943	470	473	42	1,049	521	528
16	991	496	495	43	975	478	497
17	982	505	477	44	1,067	549	518
18	981	474	507	45 ～ 49	5,727	2,888	2,839
19	960	467	493	45	1,022	519	503
20 ～ 24	5,219	2,524	2,695	46	1,080	543	537
20	935	441	494	47	1,139	552	587
21	988	482	506	48	1,203	613	590
22	1,005	495	510	49	1,283	661	622
23	1,116	562	554				
24	1,175	544	631				

資料:情報管理課

平成12年10月1日現在

年 齢 別	総 数	男	女	年 齢 別	総 数	男	女
50 ～ 54	6,937	3,508	3,429	75 ～ 79	2,474	994	1,480
50	1,300	634	666	75	563	239	324
51	1,580	799	781	76	517	203	314
52	1,555	811	744	77	556	236	320
53	1,506	752	754	78	452	175	277
54	996	512	484	79	386	141	245
55 ～ 59	6,320	3,050	3,270	80 ～ 84	1,499	491	1,008
55	1,053	496	557	80	384	130	254
56	1,334	658	676	81	297	98	199
57	1,267	633	634	82	294	108	186
58	1,380	677	703	83	255	78	177
59	1,286	586	700	84	269	77	192
60 ～ 64	5,555	2,754	2,801	85 ～ 89	911	272	639
60	1,205	582	623	85	226	73	153
61	1,004	504	500	86	200	56	144
62	1,061	574	487	87	212	64	148
63	1,139	557	582	88	163	48	115
64	1,146	537	609	89	110	31	79
65 ～ 69	4,797	2,255	2,542	90 ～ 94	305	71	234
65	1,038	506	532	90	101	21	80
66	985	465	520	91	78	16	62
67	1,000	465	535	92	58	15	43
68	952	434	518	93	42	13	29
69	822	385	437	94	26	6	20
70 ～ 74	3,704	1,730	1,974	95 ～ 99	61	8	53
70	785	389	396	95	24	2	22
71	835	409	426	96	19	2	17
72	739	327	412	97	8	2	6
73	696	311	385	98	8	2	6
74	649	294	355	99	2		2
				100	4	1	3
				不 詳	118	68	50

(3)小学校区別・町別・男女別人口

町名	総数	男	女
総数	88,523	42,877	45,646
津田小学校区	3,277	1,530	1,747
東小学校区	11,068	5,277	5,791
西小学校区	12,139	5,912	6,227
南小学校区	13,651	6,630	7,021
北小学校区	7,203	3,362	3,841
中央小学校区	13,410	6,555	6,855
木島小学校区	13,350	6,633	6,717
葛城小学校区	4,515	2,204	2,311
永寿小学校区	4,710	2,210	2,500
二色小学校区	5,200	2,564	2,636
津田北町	836	395	441
津田南町	1,008	467	541
堀1丁目	1,296	589	707
堀2丁目	431	211	220
堀3丁目	1,002	457	545
小瀬1丁目	1,045	497	548
小久瀬	977	488	489
久保	3,149	1,531	1,618
半田	3,158	1,508	1,650
半田門前	363	256	107
半田住宅	53	23	30
桜塚	620	255	365
ユニチ	43	13	30
新福井	1,253	618	635
福田	646	318	328
東	1,664	763	901
海塚	2,344	1,088	1,256
海塚3丁目	390	176	214
北	1,757	818	939
中	422	191	231
近木	465	214	251
西南町	673	317	356
新	1,152	558	594
新	502	242	260
脇浜1丁目	355	171	184
脇浜2丁目	459	216	243
脇浜3丁目	770	372	398
脇浜4丁目	955	486	469
沢	5,342	2,623	2,719
脇浜	55	24	31
浦田	1,084	519	565
加神1丁目	572	278	294
加神2丁目	568	261	307

(注)小学校区は町別の区割りとは必ずしも一致していません。

資料:情報管理課

平成12年10月1日現在

町名	総数	男	女
窪田	1,842	890	952
王子	2,771	1,383	1,388
王子新田	347	169	178
王子住宅	307	143	164
地藏蔵	1,033	523	510
地藏堤	1,235	618	617
橋本	1,964	983	981
橋本新田	397	181	216
旭ヶ丘	402	199	203
和泉台	1,447	654	793
二色ノ浜荘	736	345	391
鳥羽	922	446	476
石才	1,039	490	549
近義の里	749	370	379
麻生中	3,068	1,529	1,539
清児	1,219	581	638
清児新町	135	74	61
サンシテ	2,850	1,386	1,464
名越	2,066	1,026	1,040
千石荘	127	48	79
府営森住宅	2,380	1,272	1,108
三ッ松	1,003	469	534
三ッ松西ノ町	3,166	1,554	1,612
府営三ッ松ノ地	167	80	87
府営三ッ松団地	3,447	1,623	1,824
三ッ松第2団地	1,096	507	589
水間	2,120	1,056	1,064
三ヶ山	1,077	521	556
木積	2,065	1,009	1,056
馬場	965	468	497
柵谷	49	28	21
大蔵川	24	12	12
久保府原	335	166	169
中央団地	995	460	535
中島	588	292	296
中島	9	3	6
中島1丁目	263	132	131
中島2丁目	1,205	585	620
清名台	1,134	553	581
地藏堂ニュータウン	1,170	542	628
二色1丁目	1,214	613	601
二色2丁目	2,463	1,218	1,245
二色3丁目	734	353	381
二色4丁目	778	370	408
二色北町	—	—	—
二色中町	—	—	—
二色南町	11	10	1

(4)町別・世帯人員別世帯数

町名	総数		普通		
	世帯数	世帯人員	総数	1人	2人
総数	29,716	88,523	29,582	5,658	7,690
津田北町	340	836	340	83	122
津田南町	373	1,008	372	73	121
堀1丁目	416	1,296	415	91	103
堀2丁目	170	431	170	48	54
堀3丁目	392	1,002	390	95	123
小瀬1丁目	338	1,045	337	54	85
小瀬	398	977	398	139	89
久保	1,095	3,149	1,093	180	306
半田	1,151	3,158	1,149	274	294
半田門前	48	363	44	6	11
半田住宅	28	53	28	9	14
桜塚	265	620	265	71	97
ユニチカ	24	43	24	18	1
新福井	470	1,253	470	125	108
新福田	245	646	245	71	62
東塚	698	1,664	697	210	218
海塚	910	2,344	907	271	238
海塚3丁目	176	390	176	71	49
北中町	620	1,757	620	121	161
中木	188	422	188	80	43
近西町	176	465	176	48	45
西南町	238	673	234	42	63
南町	414	1,152	414	95	106
新町	169	502	168	31	50
脇浜1丁目	131	355	130	30	34
脇浜2丁目	146	459	143	12	42
脇浜3丁目	249	770	249	28	72
脇浜4丁目	388	955	388	116	111
沢	1,902	5,342	1,883	362	527
脇浜	19	55	19	1	8
浦田	416	1,084	400	82	128
加神1丁目	207	572	206	48	49
加神2丁目	183	568	183	33	44
窪田	646	1,842	645	136	150
王子	858	2,771	857	74	217
王子新田	98	347	98	11	20
王子住宅	104	307	104	14	25
地蔵堂	323	1,033	320	46	68
堤	412	1,235	412	82	86

(注)総数は世帯の種類「不詳」を含む

資料:情報管理課

平成12年10月1日現在

世帯				施設等の世帯	
3人	4人	5人	6人以上	世帯数	世帯人員
6,141	6,296	2,377	1,420	54	2,816
64	48	15	8	—	—
77	57	34	10	—	—
73	76	43	29	1	78
28	23	7	10	—	—
71	74	19	8	1	6
67	72	33	26	—	—
63	76	22	9	—	—
247	240	78	42	—	—
241	228	68	44	1	33
9	10	7	1	4	227
4	1	—	—	—	—
48	38	8	3	—	—
2	—	2	1	—	—
109	80	29	19	—	—
41	43	15	13	—	—
119	102	38	10	—	—
157	148	57	36	1	9
23	20	9	4	—	—
135	132	48	23	—	—
25	23	14	3	—	—
33	32	9	9	—	—
58	37	26	8	1	1
82	81	35	15	—	—
32	39	8	8	1	30
30	24	7	5	—	—
31	35	13	10	—	—
59	49	25	16	—	—
71	60	19	11	—	—
389	386	151	68	—	—
4	5	—	1	—	—
87	70	19	14	—	—
52	29	18	10	—	—
35	35	20	16	—	—
128	162	43	26	—	—
200	241	77	48	—	—
15	26	14	12	—	—
33	21	6	5	—	—
75	70	36	25	—	—
87	98	33	26	—	—

(4)町別・世帯人員別世帯数(つづき)

町名	総数		普通		
	世帯数	世帯人員	総数	1人	2人
橋本新田	535	1,964	530	106	115
旭ヶ丘	158	397	157	35	55
和泉台	178	402	178	48	75
二色ノ浜荘園	618	1,447	618	165	235
鳥羽	237	736	236	11	82
石才	333	922	332	85	78
近義の里	322	1,039	321	43	69
麻生の中	255	749	255	21	93
清児	1,024	3,068	1,021	192	211
清児新町	331	1,219	331	26	62
サンシテイ	35	135	35	1	3
名越	872	2,850	872	69	160
千石荘	634	2,066	634	94	134
府営森住宅	35	127	27	25	1
三ツ松西ノ町	405	2,380	396	37	92
府営三ツ松団地	439	1,003	439	131	166
三ツ松第2団地	890	3,166	888	60	201
水ヶ山積場	75	167	75	17	39
木馬	1,312	3,447	1,309	252	414
大蔵	370	1,096	369	53	85
久保府住	483	2,120	461	134	94
中中央団地	273	1,077	271	36	60
島中1丁目	575	2,065	574	69	109
島中2丁目	264	965	264	30	51
清名台	13	49	13	1	2
地蔵堂ニュータウン	10	24	10	4	3
二色1丁目	85	335	85	7	17
二色2丁目	403	995	403	93	137
二色3丁目	196	588	196	15	53
二色4丁目	3	9	0	X	X
二色北町	136	263	135	75	17
二色中町	393	1,205	392	62	97
二色南町	360	1,134	360	31	96
	374	1,170	374	40	80
	418	1,214	418	79	85
	791	2,463	790	94	178
	208	734	208	12	38
	238	778	237	13	59
	—	—	—	—	—
	—	—	—	—	—
	11	11	11	11	—

資料:情報管理課

平成12年10月1日現在

世帯				施設等の世帯		
3人	4人	5人	6人以上	世帯数	世帯人員	
105	115	59	30	2	368	
34	22	6	5	—	—	
32	13	6	4	—	—	
107	74	29	8	—	—	
59	54	19	11	—	—	
67	62	20	20	—	—	
77	72	34	26	—	—	
58	54	22	7	—	—	
240	234	94	50	—	—	
62	86	51	44	—	—	
4	20	6	1	—	—	
200	357	83	3	—	—	
129	136	82	59	—	—	
—	—	1	—	8	95	
82	97	47	41	8	1,018	
65	54	15	8	—	—	
188	230	107	102	1	20	
9	8	1	1	—	—	
320	236	67	20	—	—	
99	99	25	8	—	—	
77	70	45	41	22	801	
47	46	35	47	2	109	
115	121	67	93	1	21	
47	58	30	48	—	—	
2	3	4	1	—	—	
1	—	1	1	—	—	
16	13	11	21	—	—	
93	60	13	7	—	—	
60	55	11	2	—	—	
X	X	X	X	—	—	
23	17	2	1	—	—	
74	96	41	22	—	—	
94	90	32	17	—	—	
91	126	32	5	—	—	
89	129	34	2	—	—	
171	250	85	12	—	—	
44	73	28	13	—	—	
56	75	27	7	—	—	
—	—	—	—	—	—	
—	—	—	—	—	—	
—	—	—	—	—	—	

2. 住居の状況

(1) 住居の種類・住宅の所有の関係別一般世帯数

町名	総数	住宅に住む一般世帯						住宅以外に住む一般世帯
		総数	持ち家	公営・公団・公社の借家	民営の借家	給与住宅	間借り	
総数	29,585	29,143	17,576	5,157	5,049	1,092	269	442
津田北町	340	340	142	156	39	—	3	—
津田南町	372	369	282	—	66	18	3	3
堀1丁目	415	414	255	—	147	6	6	1
堀2丁目	170	170	61	83	10	14	2	—
堀3丁目	390	389	293	—	68	27	1	1
小瀬1丁目	337	337	186	—	142	5	4	—
小瀬	398	398	196	—	182	15	5	—
久保	1,093	1,082	773	131	160	6	12	11
半田	1,149	1,149	634	—	497	11	7	—
半田門前	44	44	32	—	11	—	1	—
半田住宅	28	28	4	23	1	—	—	—
桜塚	265	265	7	255	3	—	—	—
ユニチカ	24	6	—	—	—	6	—	18
新井	470	469	253	—	203	5	8	1
福田	245	238	110	7	109	4	8	7
東	697	697	145	486	59	1	6	—
海塚	907	877	590	—	249	25	13	30
海塚3丁目	176	176	96	—	77	1	2	—
北町	620	617	506	—	106	3	2	3
中	188	187	99	—	73	13	2	1
近木	176	162	125	—	30	4	3	14
西町・港	234	234	195	—	37	2	—	—
南町	414	414	328	—	78	4	4	—
新町	168	165	102	—	48	11	4	3
脇浜1丁目	130	130	85	—	38	6	1	—
脇浜2丁目	143	143	126	—	17	—	—	—
脇浜3丁目	249	249	218	—	19	2	10	—
脇浜4丁目	388	343	131	191	17	2	2	45
沢	1,883	1,860	1,157	43	597	46	17	23
脇浜	19	19	14	—	5	—	—	—
浦田	400	398	178	45	161	12	2	2
加神1丁目	206	199	123	—	64	9	3	7
加神2丁目	183	183	147	—	33	—	3	—
窪田	645	598	510	—	55	28	5	47
王子	857	857	760	—	77	17	3	—
王子新田	98	98	90	—	2	1	5	—
王子住宅	104	104	18	79	7	—	—	—
地藏堂	320	303	219	—	78	4	2	17
堤	412	397	261	—	118	14	4	15

資料:情報管理課

平成12年10月1日現在

町名	総数	住宅に住む一般世帯						住宅以外に住む一般世帯
		総数	持ち家	公営・公団・公社の借家	民営の借家	給与住宅	間借り	
橋本	530	525	406	—	107	3	9	5
橋本新田	157	157	76	61	18	1	1	—
旭ヶ丘	178	178	2	176	—	—	—	—
和泉台	618	618	2	612	3	—	1	—
二色ノ浜荘園	236	236	206	—	23	5	2	—
鳥羽	332	322	188	—	111	15	8	10
石才	321	316	205	16	76	14	5	5
近義の里	255	254	212	—	35	3	4	1
麻生中	1,021	1,019	648	—	341	25	5	2
清児	331	331	305	—	20	3	3	—
清児新町	35	35	35	—	—	—	—	—
サンシテイ	872	872	846	—	16	8	2	—
名越	634	611	442	—	147	11	11	23
千石荘	27	13	—	—	—	13	—	14
森	396	389	350	—	22	12	5	7
府営森住宅	439	439	3	435	—	—	1	—
三ツ松	888	886	804	—	65	2	15	2
三ツ松西ノ町	75	75	9	63	3	—	—	—
府営三ツ松団地	1,309	1,309	4	1,304	1	—	—	—
三ツ松第2団地	369	369	—	369	—	—	—	—
水間	461	389	316	—	63	6	4	72
三ヶ山	271	254	223	—	16	12	3	17
木積	574	553	489	—	39	21	4	21
馬場	264	263	245	—	11	3	4	1
柮谷	13	13	13	—	—	—	—	—
大川	10	10	8	—	2	—	—	—
蕎原	85	84	83	—	—	—	1	1
久保府住	403	403	—	403	—	—	—	—
中央団地	196	196	—	195	—	—	1	—
島中	3	X	X	X	X	X	X	X
島中1丁目	138	138	21	—	111	6	—	—
島中2丁目	392	392	307	—	75	5	5	—
清名台	360	360	341	—	9	1	9	—
地藏堂ニュータウン	374	374	352	—	17	5	—	—
二色1丁目	418	418	—	—	—	418	—	—
二色2丁目	790	790	557	24	25	178	6	—
二色3丁目	208	207	202	—	4	—	1	1
二色4丁目	237	237	225	—	6	—	6	—
二色北町	—	—	—	—	—	—	—	—
二色中町	—	—	—	—	—	—	—	—
二色南町	11	—	—	—	—	—	—	11

3. 就業等の状況

(1) 産業構造の推移

各年10月1日現在 (単位:人・%)

年次	総数			1次産業			2次産業			3次産業		
	総数	男	女	総数	男	女	総数	男	女	総数	男	女
昭和55年	36,323	22,161	14,162	1,061	713	348	17,044	10,909	6,135	18,218	10,539	7,679
	100%	61%	39%	3%	2%	1%	47%	30%	17%	50%	29%	21%
60年	36,732	21,998	14,734	956	640	316	16,715	10,564	6,151	19,061	10,794	8,267
	100%	60%	40%	3%	2%	1%	46%	29%	17%	52%	29%	23%
平成2年	37,889	22,785	15,104	820	541	279	16,121	10,582	5,539	20,948	11,662	9,286
	100%	60%	40%	2%	1%	1%	43%	28%	15%	55%	31%	25%
7年	40,111	24,621	15,490	752	492	260	14,398	10,172	4,226	24,961	13,957	11,004
	100%	61%	39%	2%	1%	1%	36%	25%	11%	62%	35%	27%
12年	39,880	24,174	15,706	659	443	216	12,694	9,272	3,422	26,527	14,459	12,068
	100%	61%	39%	2%	1%	1%	32%	23%	9%	67%	36%	30%

(注) (1) 1次産業とは、農林水産業をいう。

(2) 2次産業とは、鉱業、建設業、製造業をいう。

(3) 3次産業とは、卸・小売業、金融保険業、不動産業、運輸通信業、電気・ガス・水道業、サービス業、公務をいう。

(4) 分類不能の産業を3次産業に含める。

資料: 情報管理課

(2) 労働力の状態別15歳以上人口

各年10月1日現在

年次	15歳以上 人口総数	労働力人口						非労働力人口	
		就業者						完全 失業者	家事・ 通学・ その他
		総数	主に仕事	家事の他 仕事	通学のか たわら仕事	休業者			
昭和55年	61,679	36,323	30,112	5,330	428	453	1,234	24,061	
60年	63,249	36,732	29,997	6,012	340	383	1,639	24,837	
平成2年	65,563	37,889	31,823	5,210	489	367	1,625	25,837	
7年	70,479	40,111	33,375	5,799	508	429	2,479	27,627	
12年	73,625	39,880	33,339	5,430	597	514	2,496	30,576	

15歳以上人口総数は、労働力状態「不詳」を含む

資料: 情報管理課

(3) 町別・産業（大分類）別労働力の状態

町名	15歳以上人口	労働力人口	就業者							
			総数	農業	林業	漁業	鉱業	建設業	製造業	
総数	73,625	42,376	39,880	629	10	20	7	3,838	8,849	
津田北町	737	464	428	—	—	—	—	38	90	
津田南町	900	523	489	X	—	3	—	38	139	
堀1丁目	1,120	617	590	24	—	—	—	70	131	
堀2丁目	390	213	200	X	—	—	—	27	52	
堀3丁目	844	472	448	X	—	—	—	38	107	
小瀬	825	491	455	—	—	—	—	53	98	
小瀬1丁目	874	510	489	31	—	—	—	50	97	
久保田	2,682	1,590	1,477	9	—	X	—	182	319	
半田	2,650	1,582	1,490	19	—	X	—	189	336	
半田門前	336	56	55	—	—	—	—	9	20	
半田住宅	53	22	20	—	—	—	—	4	6	
桜塚	530	243	216	—	—	—	—	26	44	
ユニチ力	38	31	31	—	—	—	—	X	21	
新福井	1,051	646	602	3	—	—	X	66	106	
新福東	521	321	282	3	—	—	—	31	40	
新福東	1,494	774	700	4	—	—	—	71	130	
海塚	2,005	1,184	1,125	17	—	X	—	86	178	
海塚3丁目	361	189	176	—	—	—	—	10	43	
北町	1,492	877	836	—	—	—	—	73	175	
中町	376	233	224	—	—	—	—	16	26	
近木	419	263	253	—	—	—	—	9	12	
西町	541	324	309	—	—	—	—	15	54	
西南町	990	544	515	X	—	—	—	39	125	
新脇	425	248	241	X	—	—	—	23	33	
脇浜	46	25	24	—	—	—	—	X	4	
脇浜1丁目	304	184	174	5	—	—	—	16	43	
脇浜2丁目	387	226	216	12	—	—	—	6	36	
脇浜3丁目	673	381	367	9	—	—	—	37	93	
脇浜4丁目	867	522	478	X	—	X	—	51	163	
沢	4,460	2,682	2,543	58	—	X	X	222	555	
浦田	922	549	510	16	—	—	—	46	109	
加神1丁目	499	291	274	4	—	—	—	29	59	
加神2丁目	488	267	240	5	X	—	—	19	60	
窪田	1,437	919	869	4	—	—	X	99	246	
王子	2,167	1,374	1,303	25	—	X	—	128	330	
王子新田	298	166	158	4	—	—	—	21	34	
王子住宅	242	144	131	—	—	—	—	23	30	
地藏堂	837	519	493	4	—	—	—	62	102	

- (注) (1) 総数には休業者を含む
(2) 2名以内についてはXで表示している
(3) 公務には分類不能の産業を含む

資料：情報管理課

平成12年10月1日現在

就業者							非労働力人口	うち家事	うち通学
電気・ガス 熱供給・水道	運輸 通信業	卸売・小売 業 飲食店	金融 保険業	不動産業	サービス 業	公務			
221	3,170	8,976	1,188	457	10,224	2,291	19,548	8,885	18,322
X	40	94	19	7	111	27	261	147	24
X	28	122	12	3	121	21	375	190	46
5	42	138	21	4	129	26	502	200	70
—	13	40	3	X	50	13	177	70	18
X	35	110	9	3	130	13	369	210	36
X	42	111	13	3	114	19	279	164	42
3	39	99	16	8	119	27	361	193	77
11	112	393	38	19	335	58	1,074	594	145
9	114	351	38	24	356	53	1,045	610	173
—	8	10	—	X	5	X	280	28	7
—	—	X	X	X	5	X	31	18	X
—	19	62	X	X	55	7	285	162	18
—	—	5	—	—	4	—	7	3	4
X	81	140	15	9	161	18	399	217	62
X	31	68	4	4	89	10	199	111	17
6	49	168	19	3	223	27	708	265	74
8	74	275	34	16	380	56	802	366	143
—	13	51	6	X	45	6	172	89	19
—	63	219	38	14	212	42	613	339	88
—	15	82	8	X	69	6	134	69	14
X	9	121	5	5	83	8	149	80	24
X	15	99	13	4	94	14	216	123	35
5	50	137	22	5	109	21	436	217	70
X	20	59	14	X	73	15	175	73	25
—	3	11	X	—	4	—	21	12	X
X	19	39	5	—	39	7	113	46	17
X	16	57	7	X	63	16	160	95	29
—	29	69	10	X	98	21	289	142	38
X	31	87	6	X	118	15	338	187	37
9	206	622	72	31	658	107	1,713	949	293
3	46	129	13	7	129	12	364	180	57
5	10	74	11	X	69	12	208	80	43
X	25	50	6	6	57	10	221	101	40
6	65	195	28	8	189	28	505	331	61
9	95	281	40	17	297	80	779	504	108
X	7	40	4	X	34	10	130	64	18
X	15	25	7	—	26	3	98	59	14
X	36	94	18	9	120	46	309	163	57

(3) 町別・産業(大分類)別労働力の状態 (つづき)

町名	15歳以上人口	労働力人口	就業者						
			総数	農業	林業	漁業	鉱業	建設業	製造業
堤	1,023	641	609	9	—	—	—	50	149
橋本	1,706	810	774	14	—	—	—	89	169
橋本新田	360	180	168	—	—	—	—	11	24
旭ヶ丘	353	180	147	X	—	—	—	15	43
和泉台	1,240	590	523	X	—	—	—	64	126
二色の浜荘園	639	356	343	—	—	X	—	21	71
鳥羽	774	455	421	X	—	X	—	53	80
石才	871	525	490	8	—	—	—	48	127
近義の里	653	374	358	X	—	—	—	31	78
麻生中	2,535	1,601	1,508	29	—	—	—	153	333
清児	1,029	620	589	39	—	—	—	40	134
サンシテイー	1,963	1,299	1,268	—	—	—	—	106	210
清児新町	87	66	64	X	—	—	—	8	16
名越	1,684	1,069	1,024	31	—	—	—	115	271
千石荘	124	29	29	—	—	—	—	—	—
森府住	2,118	707	684	15	—	—	X	76	182
森府住	849	446	391	X	—	—	—	44	110
三ツ松	2,586	1,569	1,497	55	—	3	—	156	358
三ツ松西之町	156	63	57	—	—	—	—	5	24
三ツ松団地	2,712	1,543	1,354	5	—	X	—	211	384
三ツ松第2	868	549	507	X	—	—	—	56	143
水間	1,941	695	669	12	—	—	—	43	128
三ヶ山	904	515	478	35	—	3	—	45	158
木積場	1,739	1,064	1,013	68	—	—	X	76	279
馬場	816	486	451	10	—	—	—	44	104
柮谷	41	23	20	—	—	—	—	9	X
大川	19	9	9	4	—	—	—	—	—
蕎原	278	171	167	7	9	—	—	10	24
久保府住	856	526	458	—	—	—	—	42	137
中央団地	447	285	261	X	—	—	—	18	64
島中	—	—	—	—	—	—	—	—	—
島中1丁目	229	152	144	—	—	—	—	13	27
島中2丁目	981	557	531	6	—	—	X	43	118
清名台	1,014	624	597	X	—	X	—	54	121
地藏堂ニュータウン	886	572	551	—	—	—	—	39	92
二色1丁目	848	509	502	—	—	—	—	X	3
二色2丁目	1,788	1,104	1,077	X	—	—	—	64	172
二色3丁目	572	348	340	—	—	—	—	23	78
二色4丁目	644	391	369	X	—	—	—	30	65
二色北町	—	—	—	—	—	—	—	—	—
二色中町	—	—	—	—	—	—	—	—	—
二色南町	11	7	7	—	—	—	—	7	—

資料：情報管理課

平成12年10月1日現在

就業者							非労働力人口	うち家事	うち通学
電気・ガス 熱供給・水道	運輸 通信業	卸売・小売 飲食店	金融 保険業	不動産業	サービス 業	公務			
X	36	147	13	9	168	27	376	207	73
5	39	188	19	14	206	31	884	279	83
X	16	47	7	X	48	12	180	91	10
X	17	25	4	—	36	5	171	102	10
—	39	118	11	X	144	19	637	317	59
3	24	73	21	X	93	34	281	162	40
X	38	101	6	7	114	18	295	166	48
4	37	98	8	5	132	23	343	185	63
—	14	86	17	7	106	17	276	141	49
8	118	352	47	21	363	84	893	485	163
X	39	99	35	4	160	38	407	195	88
16	121	313	55	17	331	99	644	438	144
—	3	13	—	—	22	X	19	17	X
X	83	207	26	11	231	47	601	303	128
—	—	—	—	—	29	—	95	—	26
X	38	128	13	X	207	19	1,400	196	74
X	31	81	5	X	100	16	388	183	32
16	102	300	34	14	395	64	1,004	497	204
—	6	9	X	X	8	3	93	53	4
X	133	235	29	7	299	49	1,107	640	116
X	52	96	9	4	113	31	302	169	61
X	36	143	20	5	253	28	1,243	210	100
—	21	74	10	9	91	32	389	144	86
X	80	192	25	11	236	43	661	280	141
X	31	81	19	4	131	25	330	129	63
—	—	5	—	X	4	—	18	10	X
—	—	X	—	—	3	—	10	X	X
—	8	27	X	—	67	13	107	41	18
—	37	118	6	X	113	4	323	186	32
—	31	63	11	—	60	12	151	102	22
—	—	—	—	—	—	—	—	—	—
—	14	36	9	—	37	8	58	34	16
6	49	122	21	9	130	26	414	214	67
X	33	153	18	10	149	54	387	203	76
9	47	140	17	5	160	42	299	187	69
—	7	21	5	X	56	407	338	253	81
19	221	196	51	27	266	60	679	430	179
4	22	64	17	5	99	28	224	110	78
8	32	95	18	13	91	16	252	113	77
—	—	—	—	—	—	—	—	—	—
—	—	—	—	—	—	—	—	—	—
—	—	—	—	—	—	—	—	—	—

(4)産業(大分類)別・年齢(5歳階級)別・男女別15歳以上就業者数

男 年 齡 (5歳階級)	女 年 齡 (5歳階級)	総 数	A 農 業	B 林 業	C 漁 業	D 鉱 業	E 建 設 業	F 製 造 業	G 電 気 ・ ガ ス 熱 水 給 道 業
総 数		39,880	629	10	20	7	3,838	8,849	221
15～19歳		785	2	—	—	—	58	163	3
20～24		3,434	10	—	—	—	316	573	17
25～29		4,963	17	—	3	1	509	930	17
30～34		4,635	25	1	2	1	514	905	23
35～39		4,378	32	1	2	2	453	853	29
40～44		3,947	46	1	—	1	351	784	47
45～49		4,348	41	—	1	2	367	1,027	34
50～54		5,019	68	3	5	—	491	1,363	19
55～59		4,061	77	1	3	—	413	1,264	26
60～64		2,233	81	2	2	—	213	585	5
65～69		1,214	101	1	—	—	106	270	—
70～74		521	65	—	2	—	33	84	1
75～79		233	46	—	—	—	6	35	—
80～84		89	17	—	—	—	5	10	—
85歳以上		20	1	—	—	—	3	3	—
		0							
男		24,174	419	7	17	7	3,361	5,904	188
15～19歳		382	2	—	—	—	55	78	2
20～24		1,713	9	—	—	—	279	362	12
25～29		2,910	14	—	3	1	445	620	14
30～34		3,027	22	1	1	1	457	662	20
35～39		2,871	18	—	2	2	400	625	28
40～44		2,403	29	—	—	1	309	534	41
45～49		2,583	29	—	1	2	317	662	25
50～54		3,049	38	3	4	—	419	890	16
55～59		2,503	47	1	3	—	367	827	25
60～64		1,381	48	1	1	—	185	373	4
65～69		788	66	1	—	—	90	177	—
70～74		346	47	—	2	—	27	61	1
75～79		145	34	—	—	—	5	22	—
80～84		59	15	—	—	—	4	8	—
85歳以上		14	1	—	—	—	2	3	—
女		15,706	210	3	3	—	477	2,945	33
15～19歳		403	—	—	—	—	3	85	1
20～24		1,721	1	—	—	—	37	211	5
25～29		2,053	3	—	—	—	64	310	3
30～34		1,608	3	—	1	—	57	243	3
35～39		1,507	14	1	—	—	53	228	1
40～44		1,544	17	1	—	—	42	250	6
45～49		1,765	12	—	—	—	50	365	9
50～54		1,970	30	—	1	—	72	473	3
55～59		1,558	30	—	—	—	46	437	1
60～64		852	33	1	1	—	28	212	1
65～69		426	35	—	—	—	16	93	—
70～74		175	18	—	—	—	6	23	—
75～79		88	12	—	—	—	1	13	—
80～84		30	2	—	—	—	1	2	—
85歳以上		6	—	—	—	—	1	—	—

資料:情報管理課

平成12年10月1日現在

H	I	J	K	L	M	N	男	女
運輸 通信業	卸売業 小売業 飲食店	金融業 保険業	不動産業	サービス	公務	分類不能	年	齢
3,170	8,976	1,188	457	10,224	1,577	714	総	数
21	365	1	1	116	1	54	15	19歳
265	939	114	24	1,044	38	94	20	24
470	1,096	177	39	1,408	196	100	25	29
461	972	168	43	1,237	210	73	30	34
429	974	139	42	1,103	258	61	35	39
306	931	159	31	1,023	211	56	40	44
333	933	161	39	1,109	236	65	45	49
430	1,041	140	62	1,117	210	70	50	54
281	772	73	40	928	123	60	55	59
111	462	29	55	601	48	39	60	64
48	255	14	49	322	25	23	65	69
11	134	9	17	132	18	15	70	74
2	69	2	10	57	3	3	75	79
2	27	1	4	22	—	1	80	84
—	6	1	1	5	—	—	85歳以上	
2,644	4,444	479	302	4,756	1,230	416	男	
15	157	—	—	44	—	29	15	19歳
167	405	14	8	383	24	50	20	24
350	582	39	24	631	128	59	25	29
398	557	77	25	604	155	47	30	34
383	522	50	32	554	215	40	35	39
270	442	71	21	481	173	31	40	44
289	424	82	21	506	188	37	45	49
365	485	71	39	500	178	41	50	54
250	370	42	26	426	92	27	55	59
102	235	16	47	303	37	29	60	64
43	148	9	37	181	21	15	65	69
9	70	6	13	84	16	10	70	74
2	31	1	5	42	3	—	75	79
1	12	1	3	14	—	1	80	84
—	4	—	1	3	—	—	85歳以上	
526	4,532	709	155	5,468	347	298	女	
6	208	1	1	72	1	25	15	19歳
98	534	100	16	661	14	44	20	24
120	514	138	15	777	68	41	25	29
63	415	91	18	633	55	26	30	34
46	452	89	10	549	43	21	35	39
36	489	88	10	542	38	25	40	44
44	509	79	18	603	48	28	45	49
65	556	69	23	617	32	29	50	54
31	402	31	14	502	31	33	55	59
9	227	13	8	298	11	10	60	64
5	107	5	12	141	4	8	65	69
2	64	3	4	48	2	5	70	74
—	38	1	5	15	—	3	75	79
1	15	—	1	8	—	—	80	84
—	2	1	—	2	—	—	85歳以上	

第 3 章 事 業 所

1. 事業所の推移（産業大分類別事業所の推移）

平成13年10月1日現在

年 次	総 数		A 農 業		B 林 業		C 漁 業	
	事業所数	従業者数	事業所数	従業者数	事業所数	従業者数	事業所数	従業者数
昭和56年	3,660	27,805	1	2	-	-	-	-
昭和61年	3,787	28,950	1	3	-	-	-	-
平成3年	3,774	31,637	1	13	-	-	-	-
平成8年	3,920	32,367	1	5	-	-	-	-
平成13年	3,757	32,264	2	14	-	-	-	-

年 次	D 鉱 業		E 建 設 業		F 製 造 業		G 電 気・ガ ス・熱 供 給・水 道 業	
	事業所数	従業者数	事業所数	従業者数	事業所数	従業者数	事業所数	従業者数
昭和56年	1	24	151	1,407	810	12,147	2	61
昭和61年	-	-	179	1,493	810	12,267	2	58
平成3年	-	-	222	2,042	792	11,652	4	116
平成8年	-	-	283	2,557	715	9,576	4	130
平成13年	-	-	281	2,357	607	8,154	4	113

年 次	H 運 輸・通 信 業		I 卸 売・小 売 業・飲 食 業		J 金 融・保 険 業		K 不 動 産 業	
	事業所数	従業者数	事業所数	従業者数	事業所数	従業者数	事業所数	従業者数
昭和56年	60	997	1,829	6,528	38	621	56	137
昭和61年	73	1,103	1,850	6,944	45	579	67	159
平成3年	86	1,444	1,669	7,772	49	645	84	177
平成8年	101	1,503	1,627	8,816	57	585	117	321
平成13年	100	1,373	1,539	9,168	51	659	122	282

年 次	L サービス業		M 公 務 (他 に 分 類 さ れ な い も の)	
	事業所数	従業者数	事業所数	従業者数
昭和56年	701	5,373	11	508
昭和61年	748	5,826	12	518
平成3年	852	7,182	15	594
平成8年	1,001	8,231	14	643
平成13年	1,038	9,360	13	784

資料：事業所・企業統計調査

事業所の推移

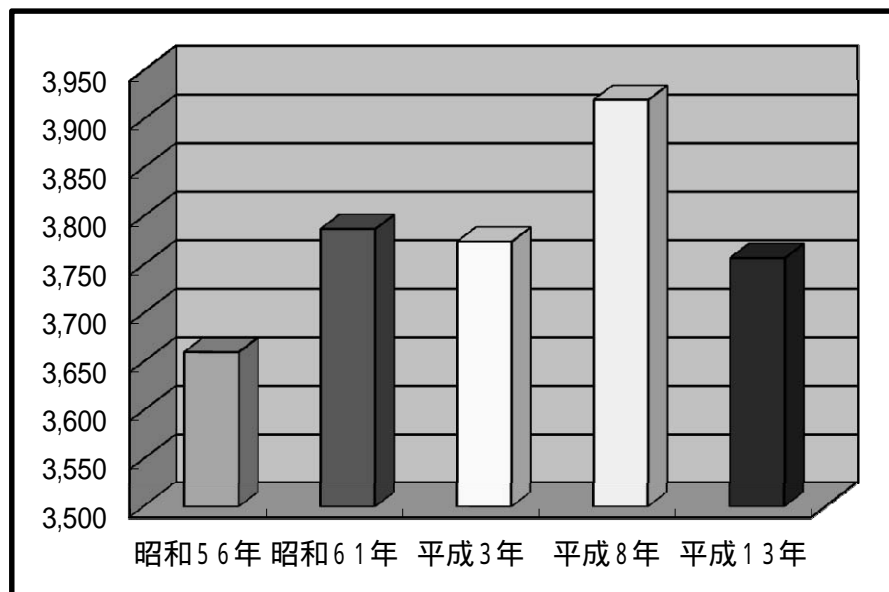

従業者数の推移

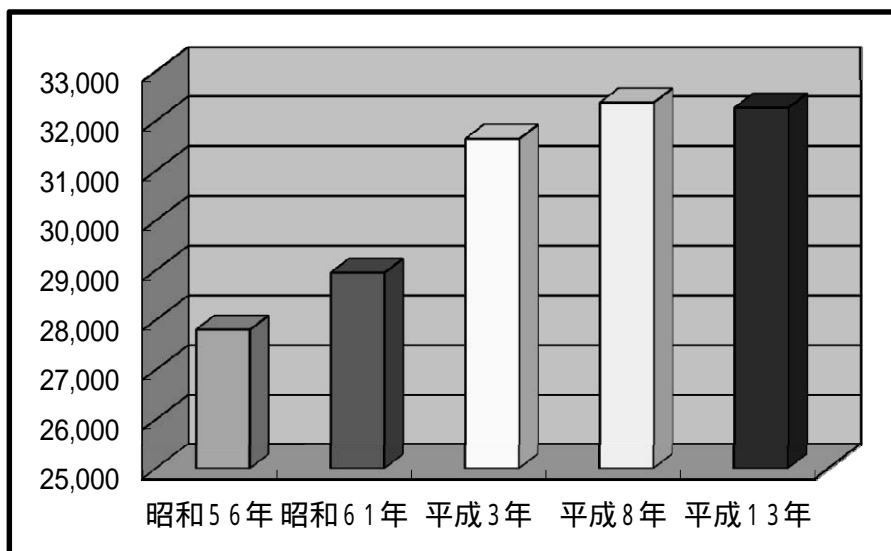

2. 産業(中分類)常用雇用者規模別事業所数及び従業者数

産 業 分 類	総 数		0 人		1 ~
	事業所数	従業者数	事業所数	従業者数	事業所数
総 業	3,757	32,264	1,320	2,203	1,345
A 農 業	2	14	—	—	1
B 林 業	—	—	—	—	—
C 漁 業	—	—	—	—	—
D 鉱 業	—	—	—	—	—
E 建 設 業	281	2,357	57	138	124
F 製 造 業	607	8,154	120	238	221
12 食 料 品 製 造 業	36	698	4	9	13
13 飲 料・たばこ・飼料製造業	4	39	—	—	2
14 繊維工業(衣服,その他の繊維製品を除く)	84	1,212	13	40	28
15 衣服・その他の繊維製品製造業	71	748	16	31	25
16 木材・木製品製造業(家具を除く)	16	201	1	1	6
17 家具・装備品製造業	18	107	5	9	8
18 パルプ・紙・紙加工品製造業	4	82	1	2	1
19 出版・印刷・同関連産業	14	98	3	4	8
20 化 学 工 業	2	72	—	—	—
21 石油製品・石炭製品製造業	—	—	—	—	—
22 プラスチック製品製造業	22	226	6	10	5
23 ゴム製品製造業	3	11	2	3	—
24 なめし革・同製品・毛皮製造業	3	18	—	—	2
25 窯業・土石製品製造業	23	538	3	4	7
26 鉄 鋼 業	38	619	5	10	17
27 非 鉄 金 属 製 造 業	5	83	—	—	—
28 金 属 製 品 製 造 業	114	1,350	23	45	44
29 一 般 機 械 器 具 製 造 業	103	1,380	25	50	38
30 電 気 機 械 器 具 製 造 業	10	438	2	4	2
31 輸 送 用 機 械 器 具 製 造 業	12	93	2	2	3
32 精 密 機 械 器 具 製 造 業	4	55	—	—	1
33 武 器 製 造 業	—	—	—	—	—
34 そ の 他 の 製 造 業	21	86	9	14	11
G 電 気 , ガ ス , 熱 供 給 , 水 道 業	4	113	—	—	—
38 水 道 業	4	113	—	—	—
H 運 輸 ・ 通 信 業	100	1,373	3	6	41
39 鉄 道 業	2	125	—	—	—
40 道 路 旅 客 運 送 業	1	88	—	—	—
41 道 路 貨 物 運 送 業	45	768	3	6	6
42 水 運 業	2	7	—	—	1
44 倉 庫 業	17	86	—	—	10
45 運 輸 に 附 帯 す る サ ー ビ ス 業	8	38	—	—	6
46 郵 便 業	15	218	—	—	10
47 電 気 通 信 業	10	43	—	—	8

資料: 事業所・企業統計調査

平成13年10月1日現在

4人	5～9人	10～19人	20～29人	30人以上	産業分類				
従業者数	事業所数	従業者数	事業所数	従業者数	事業所数				
4,766	482	3,837	308	4,714	113	2,821	189	13,923	総数
7	1	7	—	—	—	—	—	—	A
—	—	—	—	—	—	—	—	—	B
—	—	—	—	—	—	—	—	—	C
—	—	—	—	—	—	—	—	—	D
630	58	502	24	401	11	290	7	396	E
867	98	816	81	1,278	30	776	57	4,179	F
53	6	43	5	75	2	48	6	470	12
7	—	—	2	32	—	—	—	—	13
113	16	129	10	157	4	112	13	661	14
108	17	155	7	102	1	22	5	330	15
20	4	34	1	15	2	57	2	74	16
21	2	19	3	58	—	—	—	—	17
3	1	8	—	—	—	—	1	69	18
34	2	22	—	—	—	—	1	38	19
—	1	9	—	—	—	—	1	63	20
—	—	—	—	—	—	—	—	—	21
18	5	39	4	73	1	28	1	58	22
—	1	8	—	—	—	—	—	—	23
7	—	—	1	11	—	—	—	—	24
23	1	9	6	93	1	22	5	387	25
65	3	19	6	94	3	72	4	359	26
—	1	6	3	47	1	30	—	—	27
176	21	167	12	165	6	157	8	640	28
152	13	115	13	228	6	156	8	679	29
10	1	8	1	19	2	46	2	351	30
6	2	17	5	68	—	—	—	—	31
5	1	9	2	41	—	—	—	—	32
—	—	—	—	—	—	—	—	—	33
46	—	—	—	—	1	26	—	—	34
—	—	—	2	27	—	—	2	86	G
—	—	—	2	27	—	—	2	86	38
168	27	206	17	273	2	50	10	670	H
—	—	—	1	10	—	—	1	115	39
—	—	—	—	—	—	—	1	88	40
41	14	125	13	218	2	50	7	328	41
2	1	5	—	—	—	—	—	—	42
34	6	39	1	13	—	—	—	—	44
23	2	15	—	—	—	—	—	—	45
41	3	17	1	21	—	—	1	139	46
27	1	5	1	11	—	—	—	—	47

2. 産業(中分類)常用雇用者規模別事業所数及び従業者数(つづき)

産 業 分 類	総 数		0 人		1 ~ 4 人	
	事業所数	従業者数	事業所数	従業者数	事業所数	従業者数
I 卸売・小売業，飲食店	1,539	9,168	639	1,117	550	1,809
48 各種商品卸売業	—	—	—	—	—	—
49 繊維・衣類等卸売業	9	36	4	9	4	15
50 飲食料品卸売業	33	409	5	8	11	44
51 建築材料，鉱物・金属材料卸売業	45	373	7	16	16	78
52 機械器具卸売業	29	179	4	8	14	44
53 その他の卸売業	45	205	4	5	33	93
54 各種商品小売業	5	475	1	4	—	—
55 織物・衣類・身の回り品小売業	130	519	63	107	54	170
56 飲食料品小売業	352	1,943	171	314	107	356
57 自動車・自転車小売業	86	585	29	48	31	104
58 家具・じゅう器・家庭用機械器具小売業	72	365	30	58	31	95
59 その他の小売業	300	1,764	127	212	100	329
60 一般飲食店	286	1,873	118	211	90	304
61 その他の飲食店	147	442	76	117	59	177
J 金融・保険業	51	659	11	17	19	50
62 銀行・信託業	12	340	—	—	2	3
63 中小企業等金融業	5	70	—	—	—	—
66 貸金業，投資業等非貯金信用機関	5	10	4	8	1	2
68 証券業，商品先物取引業	5	11	1	2	4	9
69 保険業(保険媒介代理業等を含む)	23	197	6	7	12	36
K 不動産業	122	282	77	114	42	130
70 不動産取引業	22	64	8	14	13	45
71 不動産賃貸業・管理業	100	218	69	100	29	85
L サービス業	1,038	9,360	413	573	342	1,093
72 洗濯・理容・浴場業	241	714	131	175	88	253
73 駐車場業	141	180	132	157	8	18
74 その他の生活関連サービス業	30	191	14	30	13	47
75 旅館，その他の宿泊所	10	147	—	—	5	26
76 娯楽業(映画・ビデオ制作業を除く)	48	528	9	13	14	46
77 自動車整備業	52	232	12	19	28	95
78 機械・家具等修理業	9	60	4	7	2	9
79 物品賃貸業	14	148	1	1	4	21
82 情報サービス・調査業	4	179	—	—	2	6
83 広告業	1	13	—	—	—	—
84 専門サービス業(他に分類されないもの)	137	463	66	84	56	196
85 協同組合(他に分類されないもの)	14	116	—	—	1	4
86 その他の事業サービス業	35	576	4	25	7	23
87 廃棄物処理業	7	235	—	—	—	—
88 医療業	126	3,224	22	40	39	160
89 保健衛生業	1	19	—	—	—	—
90 社会保険，社会福祉	34	875	1	—	3	12
91 教育	48	1,163	—	—	9	34
93 宗教	65	161	17	22	46	119
94 政治・経済・文化団体	20	135	—	—	16	23
95 その他のサービス業	1	1	—	—	1	1
M 公務(他に分類されないもの)	13	784	—	—	5	12
98 地方公務	13	784	—	—	5	12

資料：事業所・企業統計調査

平成13年10月1日現在

5 ～ 9 人		10 ～ 19 人		20 ～ 29 人		30 人 以 上		産業分類
事業所数	従業者数	事業所数	従業者数	事業所数	従業者数	事業所数	従業者数	
169	1,322	99	1,484	39	934	43	2,502	I
—	—	—	—	—	—	—	—	48
—	—	1	12	—	—	—	—	49
7	52	4	55	1	23	5	227	50
15	145	5	85	2	49	—	—	51
8	56	2	27	—	—	1	44	52
5	37	1	16	1	23	1	31	53
—	—	2	23	—	—	2	448	54
11	80	1	14	—	—	1	148	55
28	212	30	454	6	138	10	469	56
9	69	9	131	6	130	2	103	57
5	36	2	30	2	54	2	92	58
38	285	20	313	6	145	9	480	59
35	284	20	291	13	323	10	460	60
8	66	2	33	2	49	—	—	61
4	29	6	79	5	128	6	356	J
2	14	4	53	1	28	3	242	62
2	15	2	26	1	29	—	—	63
—	—	—	—	—	—	—	—	66
—	—	—	—	—	—	1	31	68
—	—	—	—	3	71	2	83	69
2	13	—	—	1	25	—	—	K
1	5	—	—	—	—	—	—	70
1	8	—	—	1	25	—	—	71
121	929	77	1,152	25	618	60	4,995	L
11	78	9	134	1	26	1	48	72
1	5	—	—	—	—	—	—	73
2	16	—	—	—	—	1	98	74
1	11	3	47	—	—	1	63	75
5	39	13	179	3	72	4	179	76
9	80	3	38	—	—	—	—	77
—	—	3	44	—	—	—	—	78
5	36	3	45	—	—	1	45	79
—	—	1	13	—	—	1	160	82
1	13	—	—	—	—	—	—	83
10	79	3	52	1	20	1	32	84
12	74	—	—	—	—	1	38	85
11	87	6	98	3	75	4	268	86
2	13	—	—	1	27	4	195	87
35	285	15	222	2	49	13	2,468	88
—	—	1	19	—	—	—	—	89
5	31	6	101	8	194	11	537	90
8	53	9	127	6	155	16	794	91
2	20	—	—	—	—	—	—	93
1	9	2	33	—	—	1	70	94
—	—	—	—	—	—	—	—	95
2	13	2	20	—	—	4	739	M
2	13	2	20	—	—	4	739	98

3. 町別事業所数

町名	総数	農林 漁業	建設業	製造業	電気 ガス 熱供給 水道業	運輸 通信業	卸売業 小売業 飲食店	金融 保険業	不動 産業	サービス 業	公務
総数	3,757	2	281	607	4	100	1539	51	122	1038	13
津田北町	34	—	—	1	1	—	19	—	—	13	—
津田南町	39	—	2	4	—	1	18	1	1	12	—
堀1丁目	63	—	8	11	—	2	20	1	2	19	—
堀2丁目	12	—	1	3	—	—	4	—	—	4	—
堀3丁目	38	—	5	9	—	—	11	1	—	12	—
小瀬1丁目	45	—	4	7	—	1	15	1	1	16	—
小瀬	35	—	6	5	—	—	18	—	—	6	—
久保	85	—	8	12	—	2	32	—	5	26	—
永吉	16	—	3	3	—	1	6	—	—	3	—
半田	221	—	24	19	—	5	95	3	9	66	—
新井	29	—	4	1	—	4	11	1	2	6	—
福田	35	—	2	5	—	1	11	—	3	13	—
東	21	—	—	1	—	—	11	1	—	8	—
海塚	189	—	5	6	—	8	96	2	6	65	1
海塚3丁目	29	—	2	2	—	—	12	—	2	11	—
北町	63	—	6	8	—	1	27	1	1	19	—
中	45	—	2	4	—	1	22	1	1	14	—
近木	185	—	1	2	—	—	127	5	5	45	—
西町	49	—	2	3	—	1	24	6	2	11	—
港	25	—	1	7	1	10	6	—	—	—	—
南町	47	—	2	6	—	2	19	1	4	13	—
新町	38	—	—	1	—	—	18	—	1	18	—
脇浜	7	—	1	1	—	—	2	—	—	3	—
脇浜1丁目	46	—	5	7	—	—	24	—	2	8	—
脇浜2丁目	27	—	3	4	—	1	7	—	1	11	—
脇浜3丁目	22	—	5	2	—	—	5	—	3	7	—
脇浜4丁目	40	—	4	12	—	—	13	—	3	8	—
沢	233	—	9	26	—	5	126	3	9	55	—
浦田	42	—	1	6	—	2	14	2	1	16	—
加神1丁目	53	—	5	3	—	—	31	1	2	11	—
加神2丁目	30	—	2	9	—	1	11	—	—	7	—

資料:事業所・企業統計調査

平成13年10月1日現在

町名	総数	農林	建設業	製造業	電気	運輸	卸売業	金融	不動産	サービス	公務
		漁業			ガス						
加治	13	—	4	1	—	—	5	—	2	1	—
畠中	6	—	1	—	—	—	3	—	—	2	—
畠中1丁目	65	—	5	2	1	—	23	3	2	21	8
畠中2丁目	26	—	—	4	—	—	11	—	3	8	—
窪田	45	—	5	13	—	2	19	—	—	6	—
王子	127	—	6	44	—	—	54	1	—	22	—
王子新田	0	—	—	—	—	—	—	—	—	—	—
地藏堂	109	1	5	10	—	2	55	3	5	28	—
堤	77	—	4	12	—	2	30	1	4	24	—
橋本	108	—	8	15	—	1	46	—	—	38	—
橋本新田	0	—	—	—	—	—	—	—	—	—	—
鳥羽	62	—	5	11	—	3	25	—	4	13	1
石才	101	—	12	8	—	3	48	1	5	24	—
麻生中	151	—	11	31	—	3	51	—	12	43	—
清児	78	—	4	11	—	2	28	—	1	32	—
名越	158	—	16	30	—	3	58	1	6	44	—
森	63	—	3	19	—	3	17	1	—	20	—
三ツ松	251	—	28	49	—	4	97	2	3	67	1
水間	105	1	5	5	—	4	45	2	3	40	—
三ヶ山	46	—	6	28	—	3	5	—	—	4	—
木積	130	—	17	38	—	3	38	—	1	32	1
馬場	34	—	7	6	—	—	9	1	—	11	—
柎谷	0	—	—	—	—	—	—	—	—	—	—
大川	0	—	—	—	—	—	—	—	—	—	—
蕎原	8	—	—	—	—	1	4	—	—	3	—
二色1丁目	3	—	—	—	—	—	1	—	1	1	—
二色2丁目	20	—	—	—	—	1	4	3	1	10	1
二色3丁目	3	—	—	—	—	—	—	—	1	2	—
二色4丁目	1	—	—	—	—	—	—	—	—	1	—
二色北町	4	—	—	—	—	1	2	—	—	1	—
二色中町	62	—	4	47	—	4	4	—	1	2	—
二色南町	58	—	2	33	1	6	2	1	1	12	—

-

第 4 章 製 造 業

1. 製造業の推移

各年12月31日現在

年 次	事 業 所 数	従 業 者 数	製造品出荷額等(万円)
昭和 60年	747	11,558	22,606,651
61年 ※	484	10,822	19,666,552
62年 ※	432	9,920	18,062,014
63年	657	10,331	19,638,412
平成 元年 ※	428	10,066	21,182,606
2年	651	10,193	22,882,977
3年 ※	414	9,567	24,568,269
4年 ※	396	9,265	22,748,918
5年	585	8,922	19,914,583
6年 ※	390	8,284	19,092,599
7年	590	8,544	18,027,359
8年 ※	396	7,857	17,619,037
9年 ※	377	7,698	17,434,543
10年	621	7,867	16,585,708
11年 ※	344	6,835	15,070,621
12年	547	7,225	15,477,721
13年 ※	305	6,627	13,812,317
14年 ※	301	6,419	13,067,361

※印のある調査年次は従業者1～3人の事業所(特定業種を除く)を除外して実施された。

資料:工業統計調査

2. 従業者規模別・産業分類別事業所数

従業者規模・産業分類		事業所数			従業者			
		平成13年	平成14年	増加率 (%)	総数		増加率 (%)	平成13年
					平成13年	平成14年		
総数		305	301	△ 1.3%	6,627	6,419	△ 3.1%	4,523
従業者規模別	1～3人	—	—	—	—	—	—	—
	4～9人	142	149	4.9%	871	907	4.1%	526
	10～19人	83	76	△ 8.4%	1,157	1,044	△ 9.8%	726
	20～29人	34	32	△ 5.9%	816	779	△ 4.5%	543
	30～49人	20	17	△ 15.0%	781	633	△ 19.0%	508
	50～99人	16	17	6.3%	1,029	1,094	6.3%	670
	100～199人	6	6	0.0%	924	909	△ 1.6%	664
	200～299人	3	3	0.0%	X	X	X	X
	300人以上	X	X	X	X	X	X	X
産業分類別	09 食料品製造業	22	23	4.5%	732	740	1.1%	361
	10 飲料・たばこ・飼料	X	X	X	X	X	X	X
	11 繊維工業品	53	46	△ 13.2%	924	816	△ 11.7%	450
	12 衣服・その他の繊維製品	27	27	0.0%	444	399	△ 10.1%	136
	13 木材・木製品	8	7	△ 12.5%	111	119	7.2%	81
	14 家具・装備品	6	6	0.0%	58	52	△ 10.3%	47
	15 パルプ・紙・紙加工品	X	X	X	X	X	X	X
	16 印刷・同関連品	8	7	△ 12.5%	107	57	△ 46.7%	59
	17 化学工業製品	3	3	0.0%	110	109	△ 0.9%	74
	18 石油製品・石炭製品	—	—	—	—	—	—	—
	19 プラスチック製品	12	12	0.0%	197	205	4.1%	123
	20 ゴム製品	X	X	X	X	X	X	X
	21 なめし革・同製品・毛皮	X	X	X	X	X	X	X
	22 窯業・土石製品	13	14	7.7%	484	492	1.7%	395
	23 鉄鋼	21	20	△ 4.8%	951	930	△ 2.2%	834
	24 非鉄金属	X	—	X	X	—	X	X
	25 金属製品	62	68	9.7%	717	748	4.3%	566
	26 一般機械器具	46	44	△ 4.3%	1,103	1,057	△ 4.2%	941
	27 電気機械器具	5	X	X	401	X	X	295
	28 情報通信機械器具	—	—	—	—	—	—	—
29 電子部品・電子デバイス	—	X	X	—	X	X	—	
30 輸送用機械器具	6	6	0.0%	75	78	4.0%	31	
31 精密機械器具	X	3	X	X	45	X	X	
32 その他製品	4	5	25.0%	40	45	12.5%	23	

(注)

(1) 2事業所以内の数値については「X」で表示。

(2) 数値については、大阪府が公表する数字と相違する場合があります。

資料：工業統計調査

各年12月31日現在

者 数 (人)				製 造 品 出 荷 額 等 (万 円)				
号	增 加 率 (%)	女		增 加 率 (%)	平 成 1 3 年	平 成 1 4 年	增 加 率 (%)	
		平 成 1 3 年	平 成 1 4 年					
	4,325	△ 4.4%	2,104	2,094	△ 0.5%	13,812,317	13,067,361	△ 5.4%
	—	—	—	—	—	—	—	—
553	5.1%	345	354	2.6%	1,019,092	942,933	△ 7.5%	
639	△ 12.0%	431	405	△ 6.0%	1,516,287	1,492,819	△ 1.5%	
518	△ 4.6%	273	261	△ 4.4%	1,493,331	1,428,942	△ 4.3%	
432	△ 15.0%	273	201	△ 26.4%	1,637,429	1,339,534	△ 18.2%	
661	△ 1.3%	359	433	20.6%	2,718,670	2,577,013	△ 5.2%	
661	△ 0.5%	260	248	△ 4.6%	2,015,932	2,107,016	4.5%	
X	X	X	X	X	X	X	X	
X	X	X	X	X	X	X	X	
339	△ 6.1%	371	401	8.1%	1,427,871	1,925,400	34.8%	
X	X	X	X	X	X	X	X	
402	△ 10.7%	474	414	△ 12.7%	1,641,617	1,480,051	△ 9.8%	
129	△ 5.1%	308	270	△ 12.3%	562,349	558,687	△ 0.7%	
85	4.9%	30	34	13.3%	139,618	281,634	101.7%	
39	△ 17.0%	11	13	18.2%	83,714	82,983	△ 0.9%	
X	X	X	X	X	X	X	X	
27	△ 54.2%	48	30	△ 37.5%	156,147	48,659	△ 68.8%	
79	6.8%	36	30	△ 16.7%	253,732	295,586	16.5%	
—	—	—	—	—	—	—	—	
114	△ 7.3%	74	91	23.0%	300,423	347,606	15.7%	
X	X	X	X	X	X	X	X	
X	X	X	X	X	X	X	X	
397	0.5%	89	95	6.7%	1,197,565	1,171,421	△ 2.2%	
817	△ 2.0%	117	113	△ 3.4%	2,640,573	2,837,065	7.4%	
—	X	X	—	X	X	—	X	
581	2.7%	151	167	10.6%	1,396,234	1,213,200	△ 13.1%	
876	△ 6.9%	162	181	11.7%	2,002,130	1,684,619	△ 15.9%	
X	X	106	X	X	1,103,564	X	X	
—	—	—	—	—	—	—	—	
X	X	—	X	X	—	X	X	
21	△ 32.3%	44	57	29.5%	47,694	53,700	X	
7	X	X	38	X	X	12122	X	
24	4.3%	17	21	23.5%	61,709	68,134	10.4%	

3. 大阪府下市町村別事業所数・従業者数及び製造品出荷額

各年12月31日現在

市町村名	平成13年			平成14年		
	事業所数	従業者数 人	製造品出荷額等 万円	事業所数	従業者数 人	製造品出荷額等 万円
総数	29,608	609,308	1,718,425,662	26,882	560,033	1,572,790,276
大阪市	10,966	192,616	521,277,201	9,698	163,915	428,750,868
大塚市	1,924	47,501	215,109,849	1,785	45,420	201,747,911
岸和田市	575	9,682	20,953,745	529	9,136	18,783,833
豊中市	818	16,187	36,741,620	755	14,485	31,249,787
池田市	62	9,271	34,252,638	59	9,212	24,448,272
吹田市	238	7,170	28,506,914	217	6,479	27,477,634
泉大津市	335	6,291	16,229,208	284	5,958	15,139,556
高槻市	311	16,451	55,166,035	283	14,412	52,548,622
貝塚市	303	6,590	13,769,595	301	6,419	13,067,361
守口市	660	16,377	29,373,699	592	15,690	25,098,287
枚方市	405	19,106	53,627,708	387	18,814	53,051,195
茨木市	313	13,781	51,674,406	278	12,199	46,128,919
八尾市	2,143	38,220	109,503,051	2,031	36,336	104,538,926
泉野市	403	8,284	26,383,330	362	7,713	22,521,040
富田林市	344	7,410	13,968,421	323	7,176	12,993,097
寝屋川市	418	11,202	23,513,988	384	10,606	22,904,495
河内長野市	158	3,524	8,582,704	151	3,141	7,548,818
松原市	498	8,779	16,908,761	478	8,673	16,175,358
大東市	625	16,621	57,963,004	577	15,621	52,408,083
和泉市	555	7,160	12,694,992	487	6,544	11,372,271
箕面市	48	1,227	2,370,899	45	1,116	1,985,534
柏原市	322	9,221	23,691,071	319	9,540	22,883,839
羽曳野市	262	4,989	12,190,507	247	4,774	11,415,995
門真市	599	19,934	51,892,131	537	22,430	81,531,346
摂津市	521	12,688	35,508,943	489	11,999	32,620,757
高石市	114	4,245	48,577,704	111	4,160	51,108,779
藤井寺市	139	3,338	5,202,944	128	3,355	4,789,442
東大阪市	4,104	60,403	121,928,869	3,733	55,613	111,217,781
東泉市	172	3,403	5,558,066	152	3,466	5,457,610
四條畷市	100	1,790	3,367,432	88	1,600	3,049,066
交野市	143	3,394	6,929,423	128	3,094	6,386,221
大阪狭山市	92	2,551	4,969,623	79	2,396	4,873,440
阪南市	92	1,694	2,009,881	81	1,368	1,813,814
島本町	20	1,571	11,234,077	20	1,549	8,629,595
豊能町	14	205	220,664	14	211	213,407
能勢町	54	875	1,112,587	45	751	973,402
忠岡町	160	2,938	6,938,145	135	2,601	6,982,707
熊取町	88	1,782	4,164,833	87	1,660	3,430,959
田尻町	10	95	107,270	9	87	94,016
岬町	28	475	1,615,790	29	459	966,416
太子町	40	486	752,073	35	431	688,718
河内町	54	852	1,467,133	52	824	3,173,956
千早赤阪村	30	456	1,118,099	29	413	1,091,544
美原町	348	8,473	19,296,629	329	8,187	19,457,599

資料:工業統計調査

—

第 5 章 商 業

1. 商業の推移

年 次	総 数			卸 売 業		
	商 店 数	従 業 者 数	年 間 販 売 額	商 店 数	従 業 者 数	年 間 販 売 額
昭和45年	1,335	3,974	2,082,811	95	750	1,056,491
47年	1,358	3,955	2,391,858	81	602	1,030,584
49年	1,441	4,500	4,415,069	123	875	2,107,470
51年	1,552	4,796	4,984,363	106	722	1,979,530
54年	1,672	5,032	6,392,195	117	691	2,457,111
57年	1,860	5,663	8,787,799	148	925	3,970,845
60年	1,364	4,807	9,267,775	140	942	3,974,853
61年	298	1,027	364,752	-	-	-
63年	1,398	5,750	10,976,868	199	1,325	5,188,170
平成元年	303	1,235	463,201	-	-	-
3年	1,271	5,374	13,974,543	162	1,107	6,068,227
4年	285	1,434	667,332	-	-	-
6年	1,189	5,703	12,271,813	165	1,162	5,021,609
9年	1,137	5,889	13,385,035	147	1,151	5,407,595
14年	1,028	6,185	13,013,093	144	1,153	5,878,521

(注) 昭和43年・平成3年・7年は7月1日、45年・54年・57年・63年・平成9年・14年は6月1日、47年～51年・60年は5月1日、61年・元年・4年は10月1日現在で実施した結果である。

2. 飲食店の状況

産 業 分 類	商 店	容 容 人					
		計	法 人 ・ 個 人 別		来 客		
			法 人	個 人	1 ~ 9 人	10 ~ 19 人	20 ~ 29 人
総 数	285	45	240	25	93	58	
1 ~ 2人	156	3	153	25	75	36	
3 ~ 4人	59	5	54	-	15	18	
5 ~ 9人	35	8	27	-	3	1	
10 ~ 19人	19	13	6	-	-	2	
20 ~ 29人	10	10	-	-	-	1	
30 ~ 49人	5	5	-	-	-	-	
50 ~ 99人	1	1	-	-	-	-	
100人以上	-	-	-	-	-	-	
食 堂 ・ レ ス ト ラ ン	113	24	89	6	35	19	
一 般 食 堂	58	11	47	5	20	8	
日 本 料 理 店	17	3	14	-	5	2	
西 洋 料 理 店	9	3	6	-	1	1	
中華料理店・その他の東洋料理店	29	7	22	1	9	8	
中 華 そ ば 店	6	3	3	1	2	1	
中 華 料 理 店	13	3	10	-	5	2	
焼 肉 店	10	1	9	-	2	5	
東 洋 料 理 店	-	-	-	-	-	-	
そ ば ・ う ど ん 店	18	6	12	-	7	1	
す し 店	22	5	17	2	9	3	
喫 茶 店	85	4	81	3	26	28	
そ の 他 の 一 般 飲 食 店	47	6	41	14	16	7	
ハ ン バ ー ガ ー 店	3	3	-	-	-	-	
お 好 み 焼 店	38	2	36	12	15	6	
そ の 他 の 一 般 飲 食	6	1	5	2	1	1	

資料: 商業統計調査

単位:万円

小 売 業			飲 食 店		
商 店 数	従 業 者 数	年 間 販 売 額	商 店 数	従 業 者 数	年 間 販 売 額
1,068	2,658	945,843	172	566	80,477
1,074	2,689	1,263,219	203	664	98,055
1,092	2,932	2,158,882	226	693	148,717
1,157	3,149	2,775,368	289	925	229,465
1,198	3,441	3,659,846	357	900	275,238
1,265	3,739	4,474,454	447	999	342,500
1,224	3,865	5,292,922	-	-	-
-	-	-	298	1,027	364,752
1,199	4,425	5,788,698	-	-	-
-	-	-	303	1,235	463,201
1,109	4,267	7,906,316	-	-	-
-	-	-	285	1,434	667,332
1,024	4,541	7,250,204	-	-	-
990	4,738	7,977,440	-	-	-
884	5,032	7,134,572	-	-	-

平成4年10月1日現在 単位:万円

数			来 客 収 容 人 員 数	従 業 者 数	年 間 販 売 額	年 間 販 売 額	
員	規 模	別				1 店 当 り	従 業 者 1 人 当 り
30 ~ 49 人	50 ~ 99 人	100 人 以 上					
56	37	16	9,965	1,434	667,332	2,342	465
18	2	-	2,734	249	88,417	567	355
19	7	-	1,646	199	87,226	1,478	438
14	12	5	2,792	239	114,543	3,273	479
2	12	3	1,266	261	134,860	7,098	517
2	3	4	852	229	104,266	10,427	455
1	1	3	X	X	X	X	X
-	-	1	X	X	X	X	X
-	-	-	-	-	-	-	-
20	19	14	5,566	657	335,048	2,965	510
7	9	9	3,349	329	136,315	2,350	414
4	3	3	937	124	83,435	4,908	673
1	5	1	479	84	48,360	5,373	576
8	2	1	801	120	66,938	2,308	558
1	1	-	157	30	15,953	2,659	532
5	-	1	389	59	28,875	2,221	489
2	1	-	255	31	22,110	2,211	713
-	-	-	-	-	-	-	-
4	6	-	581	122	37,476	2,082	307
3	4	1	657	155	154,848	7,039	999
23	5	-	2,131	242	67,483	794	279
6	3	1	1,030	258	72,477	1,542	281
2	-	1	236	121	32,985	10,995	273
3	2	-	634	102	24,368	641	239
1	1	-	160	35	15,124	2,521	432

3. 商業の状況

産 業 分 類	商 店 数			従 業 者 数
	計	法 人	個 人	
総 数	1,028	363	665	6,313
1～2人	492	52	440	843
3～4人	220	74	146	773
5～9人	160	107	53	1,036
10～19人	96	77	19	1,259
20～29人	31	25	6	715
30～49人	18	17	1	715
50～99人	9	9	—	537
100人以上	2	2	—	X
卸 売 業 計	144	96	48	1,188
49 各 種 商 品 卸 売 業	—	—	—	—
50 織 維 ・ 衣 服 等 卸 売 業	10	7	3	48
501 織 維 品	—	—	—	—
502 衣 服 ・ 身 の 回 り 品	10	7	3	48
51 飲 食 料 品 卸 売 業	27	17	10	377
511 農 畜 産 物 ・ 水 産 物	12	7	5	137
512 食 料 ・ 飲 料	15	10	5	240
52 建 築 材 料 ・ 鉱 物 材 料 等 卸 売 業	45	34	11	376
521 建 築 材 料	15	14	1	132
522 化 学 製 品	7	6	1	54
523 鉱 物 ・ 金 属 材 料	12	10	2	104
524 再 生 資 源	11	4	7	86
53 機 械 器 具 卸 売 業	36	25	11	253
531 一 般 機 械 器 具	13	8	5	61
532 自 動 車	10	8	2	128
533 電 気 機 械 器 具	12	8	4	61
539 そ の 他 の 機 械 器 具	1	1	—	X
54 そ の 他 の 卸 売 業	26	13	13	134
541 家 具 ・ 建 具 ・ じ ゅ う 器 等	4	3	1	17
542 医 薬 品 ・ 化 粧 品 等	10	7	3	62
549 他 に 分 類 さ れ な い 卸 売 業	12	3	9	55

資料:商業統計調査

平成14年6月1日現在

年間販売額	その他の 収入額	商品手持額	売場面積	年間販売額		産業 分類
				1店当り	従業者 1人当り	
万円	万円	万円	m ²	万円	万円	
13,013,093	458,498	1,026,298	86,819	12,659	2,061	
645,848	15,984	96,563	14,750	1,313	766	
1,129,090	24,605	138,624	10,931	5,132	1,461	
2,349,316	63,515	285,187	15,920	14,683	2,268	
2,975,494	133,648	241,100	12,293	30,995	2,363	
1,764,108	105,514	51,815	1,209	56,907	2,467	
2,044,673	93,626	31,188	4,501	113,593	2,860	
1,324,481	21,606	126,595	14,991	147,165	2,466	
X	—	X	X	X	X	
5,878,521	62,766	297,242	—	40,823	4,948	
—	—	—	—	—	—	49
182,974	700	16,370	—	18,297	3,812	50
—	—	—	—	—	—	501
182,974	700	16,370	—	18,297	3,812	502
2,230,752	5,477	23,128	—	82,620	5,917	51
420,635	—	3,684	—	35,053	3,070	511
1,810,117	5,477	19,444	—	120,674	7,542	512
1,579,464	15,701	85,312	—	35,099	4,201	52
557,115	7,568	45,869	—	37,141	4,221	521
363,537	1,093	4,192	—	51,934	6,732	522
571,413	5540	33,785	—	47,618	5,494	523
87,399	1,500	1,466	—	7,945	1,016	524
1,316,384	33,595	124,008	—	36,566	5,203	53
308,353	1,051	68,656	—	23,719	5,055	531
X	32,331	X	—	X	X	532
315,654	213	8,691	—	26,305	5,175	533
X	—	X	—	X	X	539
568,947	7,293	48,424	—	21,883	4,246	54
28,675	780	8,010	—	7,169	1,687	541
458,021	6,373	20,860	—	45,802	7,387	542
82,251	140	19,554	—	6,854	1,495	549

3. 商業の状況(つづき)

産 業 分 類	商 店 数			従業者数
	計	法 人	個 人	
	店			人
小 売 業 計	884	267	617	5,125
55 各種商品小売業	4	3	1	334
551 百貨店, 総合スーパー	1	1	—	X
559 その他の各種商品	3	2	1	X
56 織物・衣服・身の回り品小売業	135	38	97	392
561 呉服・服地・寝具	23	5	18	59
562 男子服	22	9	13	76
563 婦人・子供服	68	19	49	190
564 靴・履物	7	3	4	37
569 その他の織物・衣服等	15	2	13	30
57 飲食物品小売業	328	70	258	1,985
571 各種食料品	15	7	8	412
572 酒	45	3	42	113
573 食肉	22	5	17	119
574 鮮魚	17	—	17	49
575 野菜・果実	22	3	19	77
576 菓子・パン	55	18	37	254
577 米穀類	29	5	24	66
579 その他の飲食物品	123	29	94	895
58 自動車・自転車小売業	64	33	31	391
581 自動車	55	32	23	377
582 自転車	9	1	8	14
59 家具・じゅう器等小売業	76	31	45	459
591 家具・建具等	21	7	14	169
592 機械器具	39	15	24	224
599 その他のじゅう器	16	9	7	66
60 その他の小売業	277	92	185	1,564
601 医薬品・化粧品	46	15	31	158
602 農耕用品	5	—	5	15
603 燃料	46	25	21	318
604 書籍・文房具	51	21	30	608
605 スポーツ用品・がん具等	18	8	10	132
606 写真機・写真材料	5	2	3	23
607 時計・眼鏡・光学機械	12	8	4	48
609 他に分類されない	94	13	81	262

資料: 商業統計調査

平成14年6月1日現在

年間販売額	その他の 収入額	商品手持額	売場面積	年間販売額		産業 分類
				1店当り	従業者 1人当り	
万円	万円	万円	m ²	万円	万円	
7,134,572	395,732	729,056	86,819	8,071	1,392	
659,825	—	53,744	10,487	164,956	1,976	55
X	—	X	X	X	X	551
X	—	X	X	X	X	
308,879	837	92,923	11,450	2,288	788	56
44,098	550	18,653	1,140	1,917	747	561
76,948	11	23,771	2,624	3,498	1,012	562
158,945	223	41,123	5,899	2,337	837	563
22,968	23	7,585	1,098	3,281	621	564
5,920	30	1,791	689	395	197	569
2,027,385	12,064	67,423	20,268	6,181	1,021	57
655,083	984	18,881	6,593	43,672	1,590	571
109,698	4,248	17,786	1,924	2,438	971	572
111,134	—	1,486	591	5,052	934	573
35,603	—	400	486	2,094	727	574
70,196	155	1,547	865	3,191	912	575
128,786	571	4,093	2,503	2,342	507	576
58,160	708	4,657	962	2,006	881	577
858,725	5,398	18,573	6,344	6,982	959	579
1,354,997	269,905	84,757	1,632	21,172	3,465	58
1,337,573	267,795	83,925	1,231	24,320	3,548	581
17,424	2,110	832	401	1,936	1,245	582
840,895	14,464	180,976	18,288	11,064	1,832	59
200,511	61	47,766	8,140	9,548	1,186	591
576,343	13,900	110,579	7,469	14,778	2,573	592
64,041	503	22,631	2,679	4,003	970	599
1,942,591	98,462	249,233	24,694	7,013	1,242	60
196,933	6,918	40,217	3,284	4,281	1,246	601
14,964	319	2,376	454	2,993	998	602
729,904	13,246	14,400	907	15,867	2,295	603
391,695	72,025	54,846	5,607	7,680	644	604
208,162	752	46,068	7,110	11,565	1,577	605
15,140	2,160	2,999	188	3,028	658	606
29,446	—	15,270	1,254	2,454	613	607
356,347	3,042	73,057	5,890	3,791	1,360	609

.

第 6 章 金 融

1. 中小企業年別融資斡旋状況

単位:万円

年次	総数		市の制度		府の制度で市商工課を 窓口としたものの	
			貝塚市中小企業事業資金融資		大阪府中小企業事業資金	
	件数	金額	件数	金額	件数	金額
平成 10年	116	72,885	8	1,570	108	71,315
11年	102	56,170	5	1,100	97	55,070
12年	114	86,286	5	1,300	109	84,986
13年	190	207,202	27	5,780	163	201,422
14年	167	164,256	12	3,200	155	161,056

資料:商工課

2. 中小企業制度別融資斡旋状況

単位:万円

年次	総数		貝塚市		大阪府の制度融資で貝塚市商工課 を窓口とするもの 大阪府中小企業事業資金融資			
			中小企業事業 資金融資		一般事業資金		小規模事業資金	
	件数	金額	件数	金額	件数	金額	件数	金額
平成 10年申込	147	101,425	9	2,150	28	31,740	94	43,135
決定	116	72,885	8	1,570	25	27,560	70	27,905
11年申込	126	81,076	7	1,500	20	19,156	86	43,680
決定	102	56,170	5	1,100	16	12,410	70	30,360
12年申込	114	86,286	5	1,300	25	22,740	75	39,246
決定								
13年申込	190	207,202	27	5,780	53	81,709	81	44,923
決定								
14年申込	167	164,256	12	3,200	45	56,598	62	34,078
決定								

単位:万円

年次	大阪府の制度融資で貝塚市商工課を窓口とするもの 大阪府中小企業事業資金融資							
	スタート アップ資金		連鎖倒産防 止対策資金		経営基盤確保 特別融資		経営安定 対策資金	
	件数	金額	件数	金額	件数	金額	件数	金額
10年申込	1	300			13	18,850	2	5,250
決定	0	0			12	13,850	1	2,000
11年申込	2	1,500			10	14,840	1	400
決定	2	1,500			9	10,800	0	0
12年申込	0	0			7	17,800	2	5,200
決定								
13年申込	0	0			16	39,990	13	34,800
決定								
14年申込	2	1,350			34	48,930	12	20,100
決定								

平成12年からの決定については、大阪府個人情報保護条例の関係上、把握できません。

大阪府緊急経営対策特別融資は平成13年4月から経営基盤確保特別融資に改称

資料:商工課

第 7 章 電気・ガス・上水道

1. 電 気

(1) 電灯・電力消費量

需要口数：各年度末

消費量：各年度中（単位：口・千kWH）

年 度	需 用 口 数				消 費 量 (千kWH)			
	総 数	電 灯	電 力	そ の 他	総 数	電 灯	電 力	そ の 他
平成10年度	48,754	43,148	4,173	1,433	574,807	167,833	399,586	7,388
11年度	49,402	43,792	5,434	176	593,951	171,641	421,516	794
12年度	50,044	44,678	4,084	1,282	602,987	175,597	420,864	6,526
13年度	50,304	44,888	5,206	210	594,804	175,634	418,432	738
14年度	50,537	45,299	5,101	207	603,306	179,478	423,337	491

電灯とは、一般家庭用、街路灯、防犯用をいう。

電力とは、工場動力用を主とするもの（業務用を含む）をいう。

その他とは、臨時的なもの（温水器、特別深夜電力、農事用電力）をいう。

資料：関西電力（株）

2. ガ ス

(1) ガス需要戸数（都市ガス）

各年度末現在（単位：戸）

年 度	総 数	家 庭 用	医 療 用	商 業 用	工 業 用	公 用	そ の 他
平成10年度	20,053	19,183	88	524	138	120	-
11年度	20,630	19,733	84	563	127	123	-
12年度	21,044	20,149	84	556	130	125	-
13年度	21,393	20,486	88	555	136	128	-
14年度	21,930	21,008	91	565	135	131	-

資料：大阪ガス（株）

(2) ガス需要量（都市ガス）

（単位：百万kcal）

年 度	総 数	家 庭 用	医 療 用	商 業 用	工 業 用	公 用	そ の 他
10年度	330,107	77,163	14,072	23,911	211,286	3,675	-
11年度	370,785	81,771	14,594	27,925	242,785	3,709	-
12年度	357,292	84,708	13,986	28,609	226,065	3,924	-
13年度	338,559	83,288	14,768	27,862	208,792	3,849	-
14年度	377,311	85,770	16,550	28,620	242,610	3,762	-

資料：大阪ガス（株）

3. 上水道

(1) 給水普及状況

人口～給水栓数 各年12月31日現在
給水量:各年中 (単位:戸・%・m³)

年次	人口	給水人口	給水世帯数	普及率	給水栓数	給水量
10年	87,208	87,080	29,959	99.9%	32,936	10,883,910
11年	87,889	87,593	30,549	99.7%	33,332	10,944,713
12年	88,775	88,486	31,244	99.7%	33,907	11,162,427
13年	88,959	88,678	31,728	99.7%	34,176	10,957,495
14年	89,368	89,112	32,353	99.7%	34,834	10,790,688

資料:水道部業務課

(2) 水源別配水量

(単位:m³・%)

年次	配給水量	自己水	府営水				府営水 依存率
		津田	総数	東山	名越	三ヶ山	
10年	12,187,523	5,366,783	6,820,740	4,667,320	2,153,420	-	56.0%
11年	12,012,695	5,221,105	6,791,590	4,669,380	2,122,210	-	56.5%
12年	12,094,434	5,718,912	6,375,522	4,158,380	346,080	1,871,062	52.7%
13年	11,725,163	5,736,323	5,988,840	3,642,700	0	2,346,140	51.1%
14年	11,704,523	5,749,223	5,955,300	3,615,910	0	2,339,390	50.9%

資料:水道部業務課

第 8 章 建 設

1. 都市計画用途地域の状況

総面積	市街化区域	市街化調整区域	総 数		第1種低層住居専用地域	
			面積	全体に対する率(%)	面積	全体に対する率(%)
4,398	1,663	2,735	1,663	37.8	61	1.4

平成14年12月末現在 単位:ha

第1種中高層住居専用地域		準住居地域		第2種中高層住居専用地域	
面積	全体に対する率(%)	面積	全体に対する率(%)	面積	全体に対する率(%)
309	7	11	0.3	30	0.7

第1種住居地域		第2種住居地域		近隣商業地域		商業地域	
面積	全体に対する率(%)	面積	全体に対する率(%)	面積	全体に対する率(%)	面積	全体に対する率(%)
596	13.6	15	0.3	42	1	10	0.2

平成14年12月末現在 単位:ha

準工業地域		工業地域		工業専用地域	
面積	全体に対する率(%)	面積	全体に対する率(%)	面積	全体に対する率(%)
372	8.4	183	4.2	31	0.7

資料:都市計画課

2. 道路及び橋梁の状況

年度別	道					路			
	道路延長				道路面積	舗装率			
	総延長	国道	府県道	市道		総延長	国道	府県道	市道
平成10年度	267,361	6,916	37,438	223,007	2,013,225	96.9	100	100	96.3
11年度	272,583	9,201	37,291	226,091	2,114,546	97.0	100	100	96.4
12年度	276,832	9,201	38,852	228,779	2,212,695	97.6	100	100	96.8
13年度	281,487	9,201	38,765	233,521	2,233,503	97.6	100	100	97.2
14年度	281,064	9,201	37,962	233,901	2,235,509	97.9	100	100	97.5

資料：道路公園課

各年3月末現在 単位：m・m²・%

橋		梁					
総数		国道		府県道		市道	
個数	延長	個数	延長	個数	延長	個数	延長
158	3,228	4	100	39	1,495	115	1,633
157	3,742	7	624	35	1,486	115	1,632
158	4,240	7	624	37	1,986	114	1,630
159	4,246	7	624	37	1,986	115	1,636
158	4,431	7	813	37	1,985	144	1,633

3. 公園の設置の状況

各年3月末現在 単位:m²

年度別	総数		都 市 公 園						児 童 公 園	
			住区基幹公園		都市基幹公園		その他の公園			
	園数	面積	園数	面積	園数	面積	園数	面積	園数	面積
平成10年度	107	403,998	4	88,800	1	263,000	8	18,300	94	33,898
11年度	111	406,484	4	88,800	1	263,000	8	18,300	98	36,384
12年度	122	546,891	4	88,800	1	400,000	8	18,300	109	39,791
13年度	129	549,413	4	88,800	1	400,000	8	18,300	116	42,313
14年度	129	553,184	4	88,800	1	400,000	8	18,300	116	46,084

資料: 道路公園課

4. 下水道の状況

各年3月末現在 単位:ha・m・人

年度別	全 体 計			施 行 済		
	事 業 量		処 理 能 力 人 口	事 業 量		処 理 能 力 人 口
	排 水 面 積	管 延 長		排 水 面 積	管 延 長	
平成10年度	1,662	440,250	94,900	470	94,269	21,807
11年度	1,662	440,250	94,900	498	99,950	23,865
12年度	1,662	440,250	94,900	516	106,665	24,904
13年度	1,662	440,250	94,900	549	114,036	26,156
14年度	1,662	440,250	94,900	606	121,795	29,472

資料: 下水道管理課

5. 府営住宅等管理戸数

各年3月末現在

年 度	総 数	大 阪 府		大阪府住宅供給公社	雇用促進事業団
		府 営 住 宅	厚 生 年 金 宅 住	賃 貸 住 宅	雇 用 促 進 住 宅
平成10年度	4,230	3,874	6	200	150
11年度	4,218	3,868		200	150
12年度	4,287	3,937		200	150
13年度	4,195	3,845		200	150
14年度		3999		200	150

資料: 建築住宅課

6. 市営住宅管理戸数

各年3月末現在

年 度	総 数	第一種住宅		第 二 種 住 宅					第三種住宅	改良住宅
		木造	中耐	総数	木造	準耐	中耐	高層		
平成10年度	1,353			997	433	138	389	37	21	335
11年度	1,343			987	423	138	389	37	21	335
12年度	1,331			975	411	138	389	37	21	335
13年度	1,322			966	402	138	389	37	21	335
14年度	1318			962	398	138	389	37	21	335

(注1)中耐:中層耐火構造住宅 準耐:準耐火構造住宅

(注2)公営住宅法の改正により、1種、2種の廃止

資料:建築住宅課

7. 自然遊学館入館者数

各年3月末現在 単位:人

平成11年度	平成12年度	平成13年度	平成14年度	平成15年度
72,237	75,886	72,306	63,176	48,009

(注)1.平成15年度は4月から10月までの数値

資料:自然遊学館

第 9 章 物価・消費

1. 消費者物価指数の推移(大阪市)

年 月	中 分														
	総	食													住
	合	料	穀	魚	肉	乳	野	果	油	菓	調	飲	酒	外	居
	料	類	介	類	類	類	菜	物	脂	子	理	料	類	食	居
	類	類	類	類	類	類	藻	類	・	類	食	類	類	類	居
	類	類	類	類	類	類	類	類	調	類	品	類	類	類	居
	類	類	類	類	類	類	類	類	味	類	類	類	類	類	居
	類	類	類	類	類	類	類	類	料	類	類	類	類	類	居
	類	類	類	類	類	類	類	類	料	類	類	類	類	類	居
ウ ェ イ ト	10000	2864	262	301	255	110	320	108	104	209	299	135	149	614	2262
平成11年平均	100.6	102.0	102.8	102.3	99.6	100.8	106.4	107.3	99.7	100.2	99.8	100.2	100.7	102.3	99.2
平成12年平均	100.0	100.0	100.0	100.0	100.0	100.0	100.0	100.0	100.0	100.0	100.0	100.0	100.0	100.0	100.0
平成13年平均	99.4	99.2	98.3	99.5	101.7	98.4	100.9	95.6	98.8	97.2	98.7	99.0	99.8	99.1	100.5
平成14年平均	98.6	98.4	97.5	97.5	103.1	97.5	97.4	94.5	97.3	95.0	97.7	97.9	99.5	100.2	99.5
平成15年平均	98.3	98.3	99.4	96.3	104.0	97.0	98.4	93.9	94.5	94.9	96.5	95.8	100.9	99.9	98.1
平成15年 1月	97.9	98.3	97.1	98.7	103.4	95.6	99.2	92.2	94.5	93.6	97.2	96.6	100.8	100.0	98.6
2月	97.7	98.2	97.5	98.7	103.0	98.2	99.0	91.3	95.4	93.9	96.0	96.7	100.7	100.0	98.5
3月	98.1	98.5	97.3	99.9	103.0	97.9	99.2	90.2	94.9	95.2	96.6	96.6	100.7	100.0	98.5
4月	98.6	98.5	97.7	99.7	102.5	98.4	100.7	88.7	95.2	94.9	96.8	97.1	100.7	99.3	98.5
5月	98.5	98.7	97.5	96.8	104.1	96.9	101.3	102.8	95.1	94.7	96.5	96.7	101.1	99.2	97.8
6月	98.3	98.3	97.9	96.8	104.0	96.2	97.8	102.0	94.3	94.9	96.6	96.4	101.0	99.2	97.8
7月	98.1	97.6	97.7	95.4	102.3	95.5	97.0	92.6	94.1	95.4	96.5	94.4	100.9	100.2	98.0
8月	98.3	97.8	97.8	95.9	102.5	95.7	96.5	95.2	93.3	95.1	97.0	94.5	100.9	100.2	98.0
9月	98.6	98.8	97.3	94.3	105.4	96.4	103.5	98.1	94.0	94.8	97.2	95.1	101.0	100.2	98.0
10月	98.6	98.9	103.3	93.0	104.3	97.7	100.9	98.9	94.4	95.4	96.3	94.9	101.0	100.2	97.9
11月	98.1	97.8	105.1	94.0	105.3	97.3	92.5	85.6	94.6	95.9	96.3	95.5	101.0	100.2	97.9
12月	98.2	98.0	106.1	92.9	107.9	98.6	92.9	88.8	93.9	94.8	95.4	94.7	101.2	100.2	97.8

対前年上昇率(%)

平成11年平均	-0.4	-0.3	1.5	0.1	1.0	4.1	-9.4	2.5	-0.4	0.2	3.0	1.7	-0.3	0.3	-0.7
平成12年平均	-0.6	-2.0	-2.7	-2.3	0.4	-0.7	-6.0	-6.8	0.3	-0.2	0.2	-0.2	-0.7	-2.3	0.8
平成13年平均	-0.6	-0.8	-1.7	-0.5	1.7	-1.6	0.9	-4.4	-1.2	-2.8	-1.3	-1.0	-0.2	-0.9	0.5
平成14年平均	-0.8	-0.8	-0.8	-2.0	1.4	-0.9	-3.5	-1.2	-1.5	-2.3	-1.0	-1.1	-0.3	1.1	-1.0
平成15年平均	-0.3	-0.1	1.9	-1.2	0.9	-0.5	1.0	-0.6	-2.8	-0.1	-1.2	-2.1	1.4	-0.3	-1.4

資料:大阪府企画調整部統計課「消費者物価指数」

平成12年 = 100

類															年 月
家 賃	設 備 修 繕 ・ 維 持	光 熱 ・ 水 道	電 気 ・ ガ ス				他 の 光 熱	上 下 水 道 料	家 具 ・ 家 事 用 品	家 庭 用 耐 久 財	室 内 装 備 品	寢 具 類	家 事 雑 貨	家 事 用 消 耗 品	
			電 気 代	電 気 代	ガ ス 代	ガ ス 代									
2007	255	659	527	323	204	7	125	319	110	35	26	67	68	12	ウエイト
99.1	100.2	98.9	98.6	99.3	97.7	95.2	100.0	102.6	107.4	100.1	97.9	100.1	101.9	100.0	11年
100.0	100.0	100.0	100.0	100.0	100.0	100.0	100.0	100.0	100.0	100.0	100.0	100.0	100.0	100.0	12年
100.6	99.3	101.3	100.8	98.9	103.9	108.2	103.0	97.2	93.4	100.0	98.1	100.9	97.3	100.0	13年
99.9	96.5	100.3	99.1	97.9	100.9	101.9	105.2	94.5	88.1	98.8	95.5	100.3	95.7	100.0	14年
98.5	94.9	99.0	97.0	95.2	99.7	105.5	107.5	91.8	82.8	97.6	93.7	99.6	93.7	100.0	15年
99.0	95.3	98.3	96.7	95.1	99.2	100.9	105.2	92.8	85.5	98.6	94.6	99.6	93.0	100.0	15.1
98.9	95.4	98.3	96.7	95.1	99.2	101.1	105.2	92.6	85.1	98.5	94.2	99.6	93.1	100.0	2
98.9	95.1	98.2	96.4	95.1	98.5	105.1	105.2	92.5	84.7	98.9	94.1	99.6	93.1	100.0	3
98.9	95.1	99.2	96.9	95.1	99.8	107.0	108.3	92.4	84.6	98.8	94.1	99.2	93.2	100.0	4
98.1	95.0	99.2	96.9	95.1	99.8	108.3	108.3	92.0	83.4	98.8	93.9	99.7	92.8	100.0	5
98.2	94.9	99.2	96.9	95.1	99.8	108.3	108.3	91.8	83.1	98.8	93.4	100.0	92.2	100.0	6
98.4	94.9	99.5	97.3	95.5	100.1	108.3	108.3	91.8	82.3	98.0	93.4	99.8	94.0	100.0	7
98.4	94.9	99.5	97.3	95.5	100.1	104.7	108.3	91.3	81.2	97.9	91.9	99.8	94.1	100.0	8
98.5	94.7	99.5	97.3	95.5	100.1	104.7	108.3	91.6	81.1	97.3	93.3	99.6	95.4	100.0	9
98.3	94.3	99.2	97.0	95.1	100.0	106.1	108.3	91.2	80.7	95.4	94.2	99.5	94.9	100.0	10
98.3	94.3	99.2	97.0	95.1	100.0	105.7	108.3	91.4	81.8	95.3	93.8	99.5	94.5	100.0	11
98.3	94.3	99.2	97.0	95.1	100.0	105.2	108.3	90.7	79.8	95.4	93.6	99.3	94.5	100.0	12

対前年上昇率(%)

-0.9	0.5	-2.6	-3.2	-1.6	-5.3	-12.8	0.0	-0.6	0.0	-0.2	-0.9	0.6	-2.4	0.0	11年
0.9	-0.2	1.2	1.4	0.7	2.3	5.1	0.0	-2.5	-6.9	-0.1	2.2	-0.1	-1.9	0.0	12年
0.6	-0.7	1.3	0.8	-1.1	3.9	8.2	3.0	-2.8	-6.6	0.0	-1.9	0.9	-2.7	0.0	13年
-0.7	-2.8	-1.0	-1.7	-1.0	-2.9	-5.8	2.1	-2.8	-5.7	-1.2	-2.7	-0.6	-1.6	0.0	14年
-1.4	-1.7	-1.3	-2.1	-2.9	-1.2	3.5	2.2	-2.9	-6.0	-1.2	-1.9	-0.7	-2.1	0.0	15年

1. 消費者物価指数の推移(大阪市)(つづき)

年 月	中												分		
	被 服 及 び 履 物	衣		シ ャ ツ ・ セ ー タ ー ・ 下 着 類	シ ャ ツ ・ セ ー タ ー 類	下 着 類	履 物 類	生 地 ・ 他 の 被 服 類	生 地 ・ 糸 類	他 の 被 服	被 服 関 連 サ ー ビ ス	保 健 医 療	医 薬 品	保 健 医 療 用 品 ・ 器 具	
		料	和 服												洋 服
ウ ェ イ ト	566	258	23	235	257	108	49	59	92	8	41	43	341	100	59
平成11年平均	100.7	101.0	98.7	101.4	101.6	103.5	98.1	97.8	100.1	97.6	101.4	99.6	100.3	100.2	100.3
平成12年平均	100.0	100.0	100.0	100.0	100.0	100.0	100.0	100.0	100.0	100.0	100.0	100.0	100.0	100.0	100.0
平成13年平均	96.9	95.7	96.5	95.6	96.1	95.5	97.4	100.5	99.4	99.7	100.1	98.7	100.5	99.3	95.6
平成14年平均	97.5	95.8	94.2	95.9	97.7	97.5	98.1	103.2	98.5	87.6	101.9	97.4	99.6	98.9	92.8
平成15年平均	98.4	96.5	91.5	97.0	99.5	99.0	100.5	103.9	98.6	79.6	104.5	96.6	102.3	97.4	87.0
平成15年 1月	93.7	89.2	92.3	88.9	94.4	93.2	97.2	104.7	98.0	81.6	102.0	97.3	99.7	98.8	88.3
2月	92.3	87.2	92.3	86.7	92.8	90.6	97.8	104.7	97.8	81.7	102.3	96.6	99.7	98.5	88.4
3月	97.1	94.9	92.1	95.1	96.8	95.4	100.0	104.5	98.9	81.7	104.7	96.6	99.5	98.2	88.2
4月	101.6	99.2	91.4	100.0	105.6	107.5	101.2	104.5	99.5	81.7	106.0	96.6	103.8	98.1	87.6
5月	102.4	100.8	91.0	101.8	106.1	108.3	101.4	104.1	99.7	81.7	106.4	96.6	103.5	97.6	87.3
6月	101.7	100.6	92.6	101.4	104.0	105.5	100.5	104.1	99.7	81.7	106.5	96.6	103.5	97.6	87.3
7月	96.6	93.5	91.1	93.7	98.8	98.3	100.0	103.5	97.3	81.7	101.1	96.6	103.4	97.5	87.3
8月	95.0	91.3	91.1	91.3	96.7	95.2	100.0	103.5	96.8	77.2	100.7	96.8	103.4	97.5	86.9
9月	100.2	100.6	90.9	101.5	99.4	98.6	101.2	103.4	98.5	77.2	104.9	96.4	103.0	96.1	87.1
10月	100.1	100.5	91.4	101.3	98.7	97.6	101.1	103.2	99.3	75.9	106.9	96.6	102.9	96.1	86.4
11月	100.5	100.8	91.4	101.7	99.8	98.7	102.3	103.1	99.0	75.9	106.2	96.6	102.6	96.1	84.9
12月	100.0	99.4	90.6	100.2	100.3	99.2	102.8	103.8	98.9	76.7	106.0	96.4	102.6	96.1	84.7

対前年上昇率(%)

平成11年平均	-0.9	-1.0	-3.5	-0.5	-0.8	-2.0	1.4	-1.9	0.1	-0.6	-0.4	0.8	-0.6	0.0	-0.9
平成12年平均	-0.7	-1.0	1.3	-1.4	-1.5	-3.4	2.0	2.2	-0.1	2.5	-1.3	0.4	-0.3	-0.2	-0.3
平成13年平均	-3.1	-4.3	-3.5	-4.4	-3.9	-4.5	-2.6	0.5	-0.6	-0.3	0.1	-1.3	0.5	-0.7	-4.4
平成14年平均	0.6	0.1	-2.4	0.3	1.7	2.1	0.7	2.7	-0.9	-12.1	1.8	-1.3	-0.9	-0.4	-2.9
平成15年平均	0.9	0.7	-2.9	1.1	1.8	1.5	2.4	0.7	0.1	-9.1	2.6	-0.8	2.7	-1.5	-6.3

資料:大阪府企画調整部統計課「消費者物価指数」

平成12年=100

類														年 月
保健医療サービス	交通・通信				教育				教養娯楽					
	交通	交	自動車等関係費	通信	教育	授業料等	教科書・学習参考書	補習教育	教養娯楽	教養娯楽用耐久財	教養娯楽用品	書籍・他の印刷物	教養娯楽サービス	
182	1058	288	475	295	419	296	7	115	1040	88	220	164	568	
100.3	100.2	100.0	99.1	102.8	99.7	98.0	99.8	103.8	100.4	102.7	101.0	99.8	99.9	11年
100.0	100.0	100.0	100.0	100.0	100.0	100.0	100.0	100.0	100.0	100.0	100.0	100.0	100.0	12年
102.8	98.8	100.2	100.7	94.2	101.0	102.0	101.6	98.5	98.0	79.2	99.9	100.2	99.5	13年
102.1	98.1	100.0	100.5	92.6	102.1	103.6	102.7	98.5	96.1	67.0	97.5	100.3	98.9	14年
109.9	97.9	99.9	99.9	92.5	102.9	104.8	102.2	98.3	95.4	58.2	95.4	100.4	99.6	15年
103.9	97.9	99.5	100.3	92.5	102.4	104.0	103.4	98.5	94.9	61.7	97.3	100.4	97.6	15.1
103.9	97.8	99.3	100.0	92.5	102.4	104.0	103.4	98.5	94.8	61.3	97.2	100.3	97.4	2
103.9	98.1	100.1	100.4	92.5	102.4	104.0	103.4	98.5	95.2	60.3	97.5	100.3	98.3	3
112.1	97.9	99.4	100.2	92.5	103.1	105.0	101.8	98.2	95.0	59.7	95.1	100.3	98.8	4
112.1	97.9	99.5	100.3	92.5	103.1	105.0	101.8	98.2	95.0	58.8	95.0	100.4	99.0	5
111.9	97.8	99.4	100.1	92.6	103.1	105.0	101.8	98.2	95.1	58.3	94.6	100.3	99.5	6
111.9	98.0	100.3	100.0	92.6	103.1	105.0	101.8	98.2	95.7	57.7	92.9	100.5	101.3	7
111.9	98.4	102.0	99.8	92.5	103.1	105.0	101.8	98.2	97.7	57.6	95.0	100.7	104.2	8
111.9	97.6	99.4	99.7	92.5	103.1	105.0	101.8	98.2	96.1	56.5	95.6	100.5	101.1	9
111.9	97.7	99.7	99.7	92.4	103.1	105.0	101.8	98.2	95.9	55.9	97.5	100.5	100.0	10
111.9	97.6	99.7	99.4	92.4	103.1	105.0	101.8	98.2	94.2	55.2	93.1	100.5	98.8	11
111.9	97.6	100.1	99.4	92.3	103.1	105.0	101.8	98.2	94.7	55.0	94.2	100.6	99.3	12

対前年上昇率(%)

-1.0	-0.2	0.5	-0.5	-0.4	1.6	1.2	0.3	2.5	-0.3	-4.6	0.6	0.3	-0.3	11年
-0.3	-0.2	0.0	0.9	-2.7	0.3	2.0	0.2	-3.7	-0.4	-2.6	-1.0	0.2	0.1	12年
2.8	-1.2	0.2	0.7	-5.8	1.0	2.0	1.6	-1.5	-2.0	-20.8	-0.1	0.2	-0.5	13年
-0.7	-0.7	-0.2	-0.2	-1.7	1.1	1.6	1.1	0.0	-1.9	-15.4	-2.4	0.1	-0.6	14年
7.6	-0.2	-0.1	-0.6	-0.1	0.8	1.2	-0.5	-0.2	-0.7	-13.1	-2.2	0.1	0.7	15年

1. 消費者物価指数の推移(大阪市)(つづき)

年 月	中 分 類														
	諸 雑 費	理 美 容 サ ー ビ ス	理 美 容 用 品	身 の 回 り 用 品	た ば こ	そ の 他	生 鮮 食 品	生 鮮 食 品 を 除 く 総 合	生 鮮 食 品 を 除 く 食 料	持 家 の 帰 属 家 賃 を 除 く 総 合	持 家 の 帰 属 家 賃 を 除 く 住 居	持 家 の 帰 属 家 賃 を 除 く 家 賃	持 家 の 帰 属 家 賃 及 び 生 鮮 食 料 品 を 除 く 総 合	教 育 関 係 費	教 養 娯 楽 関 係 費
ウ エ イ ト	473	124	132	90	68	59	495	9505	2369	8753	1015	760	8258	497	1164
平成11年平均	99.3	98.7	100.7	98.0	100.0	100.0	107.2	100.2	100.9	100.8	99.9	99.7	100.4	99.6	100.3
平成12年平均	100.0	100.0	100.0	100.0	100.0	100.0	100.0	100.0	100.0	100.0	100.0	100.0	100.0	100.0	100.0
平成13年平均	99.5	101.0	98.7	99.7	100.0	97.0	99.5	99.4	99.1	99.0	98.6	98.3	99.0	101.0	98.3
平成14年平均	99.9	101.0	98.4	102.6	100.0	96.3	95.8	98.8	98.9	98.2	96.7	96.7	98.3	101.9	96.7
平成15年平均	101.7	101.2	97.1	111.1	104.1	96.0	97.7	98.3	98.4	98.0	95.8	96.1	98.0	102.6	96.0
平成15年 1月	100.5	101.0	98.4	105.9	100.0	96.3	98.1	97.8	98.3	97.4	95.9	96.0	97.4	102.2	95.5
2月	100.7	101.0	98.3	107.2	100.0	96.3	98.2	97.7	98.2	97.3	95.8	95.9	97.2	102.2	95.3
3月	100.9	101.0	97.1	110.2	100.0	96.3	99.0	98.1	98.3	97.8	95.7	95.9	97.7	102.1	95.9
4月	100.9	101.0	97.1	110.2	100.0	95.9	99.7	98.5	98.2	98.2	95.7	95.9	98.2	102.7	95.5
5月	100.9	101.0	96.9	110.6	100.0	95.9	101.6	98.4	98.1	98.4	95.6	95.9	98.2	102.7	95.6
6月	100.9	100.8	96.8	110.8	100.0	95.9	99.7	98.3	98.0	98.2	95.7	96.0	98.1	102.7	95.7
7月	102.1	100.8	96.8	111.2	108.2	95.9	96.2	98.2	97.9	97.8	95.9	96.2	97.9	102.7	96.4
8月	102.4	101.6	97.1	111.4	108.2	95.9	97.0	98.3	97.9	98.1	95.9	96.2	98.1	102.7	98.6
9月	102.9	101.6	96.9	113.9	108.2	95.9	101.3	98.5	98.3	98.5	95.9	96.3	98.3	102.7	96.6
10月	102.9	101.7	96.8	113.9	108.2	95.9	98.9	98.5	98.8	98.4	95.7	96.2	98.4	102.7	96.5
11月	102.8	101.7	96.6	113.8	108.2	95.9	91.1	98.5	99.2	97.9	95.8	96.3	98.3	102.7	95.0
12月	102.9	101.7	96.8	113.9	108.2	95.9	91.4	98.5	99.4	98.0	95.7	96.2	98.3	102.7	95.5

対前年上昇率(%)

平成11年平均	0.4	0.9	-0.9	-3.6	7.1	0.0	-5.9	-0.1	1.0	-0.4	0.1	-0.1	0.1	1.6	-0.3
平成12年平均	0.7	1.3	-0.7	2.0	0.0	0.0	-6.7	-0.2	-0.9	-0.8	0.1	0.3	-0.4	0.4	-0.3
平成13年平均	-0.5	1.0	-1.3	-0.3	0.0	-3.0	-0.5	-0.6	-0.9	-1.0	-1.4	-1.7	-1.0	1.0	-1.7
平成14年平均	0.4	0.0	-0.3	2.9	0.0	-0.7	-3.7	-0.6	-0.2	-0.8	-1.9	-1.6	-0.7	0.9	-1.6
平成15年平均	1.8	0.2	-1.3	8.3	4.1	-0.3	2.0	-0.5	-0.5	-0.2	-0.9	-0.6	-0.3	0.7	-0.7

資料:大阪府企画調整部統計課「消費者物価指数」

平成12年=100

財											サ							年 月	
	農 水 畜 産 物	生 鮮 商 品	他 の 農 水 畜 産 物	工 業 製 品	食 料 工 業 製 品	織 維 製 品	石 油 製 品	他 の 工 業 製 品	電 気 ・ 都 市 ガ ス ・ 水 道	出 版 物	サ ー ビ ス	公 共 サ ー ビ ス	一 般 サ ー ビ ス	外 食	民 営 家 賃	持 家 の 帰 属 家 賃	他 の サ ー ビ ス		
																			4886
	ウ	エ	イ	ト															
	101.0	104.5	104.3	105.5	100.4	100.2	100.8	93.8	101.0	98.7	99.8	100.0	100.3	99.8	102.3	100.1	98.8	99.7	11年
	100.0	100.0	100.0	100.0	100.0	100.0	100.0	100.0	100.0	100.0	100.0	100.0	100.0	100.0	100.0	100.0	100.0	100.0	12年
	98.7	99.7	100.1	97.4	97.9	98.9	96.7	103.2	97.0	100.7	100.3	100.0	99.3	100.3	99.1	98.6	102.0	100.0	13年
	97.4	97.9	98.1	96.7	96.8	98.0	96.9	99.9	95.1	99.2	100.4	99.8	98.9	100.1	100.2	97.2	101.9	99.7	14年
	96.9	99.8	99.6	100.7	95.8	96.7	97.3	100.6	93.8	97.4	100.5	99.5	100.1	99.3	99.9	96.6	99.9	99.8	15年
	96.4	99.4	99.9	96.3	95.2	96.9	92.5	98.7	94.2	97.1	100.5	99.3	99.0	99.3	100.0	96.5	100.8	99.0	15.1
	96.2	99.6	100.0	96.4	94.9	96.8	91.1	98.8	94.3	97.1	100.4	99.2	98.9	99.3	100.0	96.5	100.8	98.8	2
	96.9	100.1	100.7	96.4	95.9	97.0	95.9	101.1	94.2	96.9	100.4	99.3	99.1	99.4	100.0	96.5	100.8	99.1	3
	97.5	99.8	100.3	96.7	96.7	97.1	100.6	101.8	94.1	97.3	100.4	99.6	100.4	99.3	99.3	96.4	100.7	99.4	4
	97.7	101.3	102.0	96.8	96.6	96.9	101.4	102.1	93.7	97.3	100.5	99.3	100.5	98.9	99.2	96.4	99.5	99.5	5
	97.3	100.0	100.5	97.2	96.4	96.7	100.7	101.5	93.7	97.3	100.4	99.4	100.4	99.0	99.2	96.4	99.5	99.7	6
	96.3	97.5	97.5	96.9	95.4	96.6	95.4	100.9	93.8	97.7	100.6	99.8	100.6	99.6	100.2	96.8	99.7	100.4	7
	96.2	98.0	98.2	96.9	95.2	96.5	93.6	100.6	94.0	97.7	100.7	100.2	100.9	100.0	100.2	96.8	99.7	101.7	8
	97.4	101.7	102.4	96.5	96.1	96.4	99.2	100.4	93.9	97.7	100.6	99.8	100.3	99.6	100.2	96.9	99.8	100.3	9
	97.4	102.2	101.2	108.8	96.0	96.5	99.0	100.5	93.7	97.4	100.6	99.6	100.4	99.4	100.2	96.8	99.6	99.9	10
	96.7	97.9	95.5	113.5	96.0	96.6	99.4	100.3	93.4	97.4	100.6	99.5	100.4	99.2	100.2	96.9	99.6	99.4	11
	96.7	99.4	95.9	115.9	95.6	96.3	98.8	100.3	93.2	97.4	100.6	99.5	100.5	99.2	100.2	96.8	99.6	99.6	12
	-0.8	-2.1	-2.9	2.4	-0.1	0.8	-0.9	-3.5	-0.4	-2.7	0.3	-0.1	0.4	-0.4	0.3	-0.9	-1.2	0.5	11年
	-1.0	-4.3	-4.1	-5.2	-0.4	-0.2	-0.8	6.7	-1.0	1.3	0.2	0.0	-0.3	0.2	-2.3	-0.1	1.3	0.3	12年
	-1.3	-0.3	0.1	-2.6	-2.1	-1.1	-3.3	3.2	-3.0	0.7	0.3	0.0	-0.7	0.3	-0.9	-1.4	2.0	0.0	13年
	-1.3	-1.8	-2.0	-0.7	-1.1	-0.9	0.2	-3.2	-2.0	-1.5	0.1	-0.2	-0.4	-0.2	1.1	-1.4	-0.1	-0.3	14年
	-0.5	1.9	1.5	4.1	-1.0	-1.3	0.4	0.7	-1.4	-1.8	0.1	-0.3	1.2	-0.8	-0.3	-0.6	-2.0	0.1	15年

2. たばこ消費状況

単位：本

年次	総本数	成人1人あたり 本数
10年度	284,753,924	4,253
11年度	279,256,480	4,135
12年度	279,591,979	4,097
13年度	296,462,930	4,332
14年度	312,958,879	4,512

比率に用いた人口は、各年10月1日現在住民基本台帳人口

資料：課税課

たばこ消費状況の推移

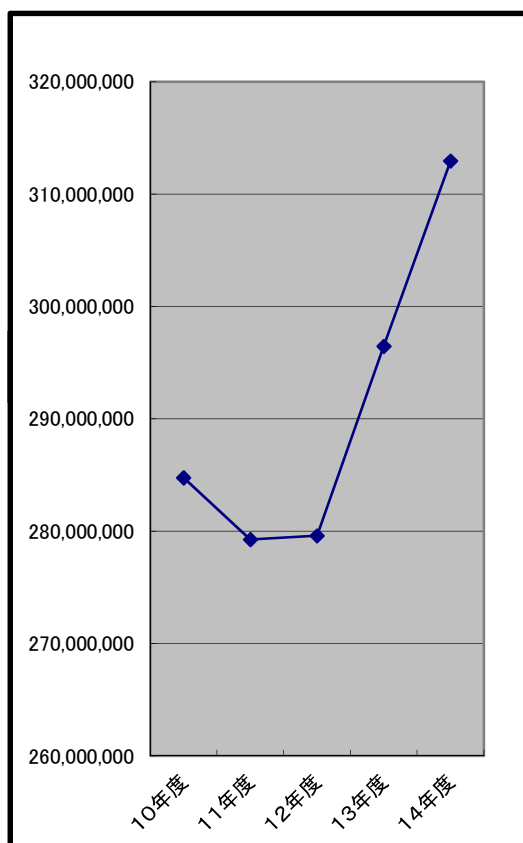

成人1人当りのたばこ消費

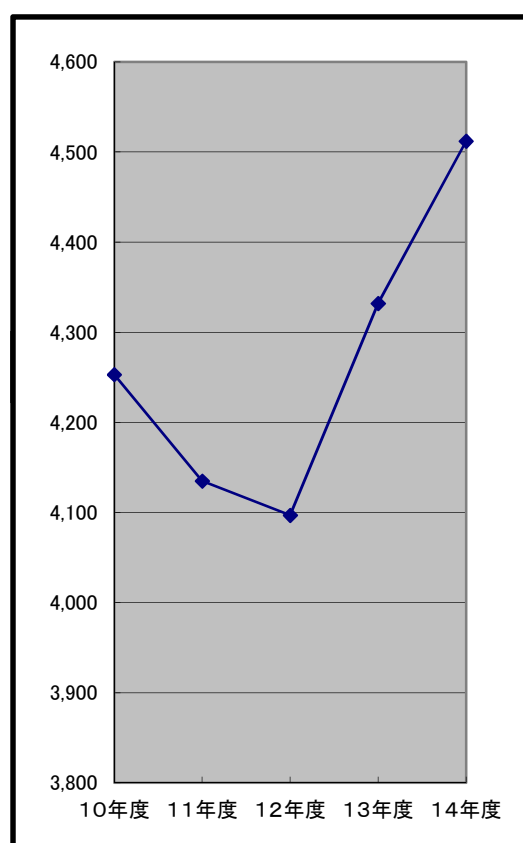

第 10 章 教育・文化・宗教

1. 貝塚市内学校園の在学者の状況

(1) 幼稚園

年次	園数			教員数			職員数		
	総数	公立	私立	総数	公立	私立	総数	公立	私立
平成10年度	14	9	5	101	40	61	14	-	14
11年度	14	9	5	101	39	62	13	-	13
12年度	14	9	5	92	30	62	12	-	12
13年度	14	9	5	102	41	61	11	-	11
14年度	14	9	5	108	47	61	10	-	10

資料: 学校基本調査

各年5月1日現在

学級数			園児数			1学級当たり園児数		
総数	公立	私立	総数	公立	私立	総数	公立	私立
63	21	42	1,752	636	1,116	28	30	27
61	21	40	1,622	627	995	27	30	25
60	21	39	1,629	664	965	27	32	25
66	26	40	1,564	673	891	24	26	22
62	22	40	1,574	674	900	25	31	23

(2) 小学校

年次	学校数	教員数	職員数	学校医 歯科医 薬剤師	学級数	児		
						総数		
						総数	男	女
平成10年度	10	263	66	54	180	5,742	2,919	2,823
11年度	10	264	66	54	184	5,755	2,904	2,851
12年度	10	266	66	54	188	5,839	3,000	2,839
13年度	10	284	63	54	194	5,910	3,016	2,894
14年度	10	298	60	55	197	5,895	3,023	2,872

資料: 学校基本調査

各年5月1日現在

童数												1学級 当たり 児童数
1年		2年		3年		4年		5年		6年		
男	女	男	女	男	女	男	女	男	女	男	女	
528	437	487	503	481	500	488	440	449	473	486	470	32
488	507	521	435	488	509	481	491	486	444	440	465	31
538	437	496	509	517	440	489	512	475	492	485	449	31
516	526	538	431	482	513	525	437	479	504	476	483	30
488	487	521	518	540	423	480	511	520	433	474	500	30

(3) 中学校

年次	学校数	教員数	職員数	学校医 歯科医 薬剤師	学級数
平成 10年度	5	171	11	28	83
11年度	5	163	11	28	81
12年度	5	157	11	28	79
13年度	5	171	11	28	76
14年度	5	175	11	27	77

資料:学校基本調査

各年5月1日現在

生		数								1学級 当たり 生徒数
総数		1年		2年		3年		男	女	
男	女	男	女	男	女	男	女			
2,699	1,354	1,345	398	449	449	421	507	475	33	
2,587	1,295	1,292	446	431	396	446	453	415	32	
2,543	1,236	1,307	396	430	442	434	398	443	32	
2,512	1,255	1,257	428	404	393	428	434	425	33	
2,536	1,255	1,281	439	441	422	406	394	434	33	

(4) 高等学校

年次	学校数	教員数	生徒数		
			総数	男	女
平成 10年度	2	177	2,078	900	1,178
11年度	2	153	2,008	870	1,138
12年度	2	148	1,983	869	1,114
13年度	2	174	1,947	893	1,054
14年度	2	162	1,863	859	1,004

(5) 小・中学校理由別長期欠席児童生徒数

各年5月1日現在

年次	小学校					中学校				
	総数	病気	経済的 理由	不登校	その他	総数	病気	経済的 理由	不登校	その他
平成 10年度	74	53	—	6	15	139	34	—	27	78
11年度	80	56	—	9	15	143	23	—	44	76
12年度	70	47	—	9	14	109	9	—	81	19
13年度	80	35	—	42	3	113	16	—	97	—
14年度	63	29	—	33	1	137	5	—	132	—

資料:学校基本調査

2. 中・高等学校卒業者の進路・産業別就職状況

(1) 進路状況

平成15年5月1日現在

進路区分	中学校			高等学校		
	総数	男	女	総数	男	女
卒業者総数	854	429	425	533	238	195
進学者	824	405	419	134	56	78
(うち就職している者)	(2)	(2)	-	(0)	(0)	(0)
教育訓練機関等入学者	3	-	-	137	-	-
(うち就職している者)	-	-	-	-	-	-
専修学校	3	3	-	120	54	66
各種学校	-	-	-	10	6	4
公共職業訓練施設等	-	-	-	7	7	-
就職者	13	13	-	103	52	51
無業者	14	8	6	163	63	100
死亡・不詳	-	-	-	-	-	-

資料: 学校基本調査

① 中学校卒業者の進路状況

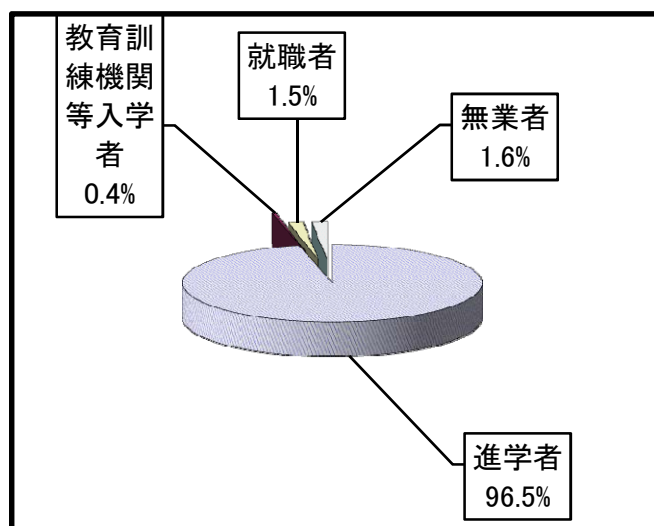

② 高等学校卒業者の進路状況

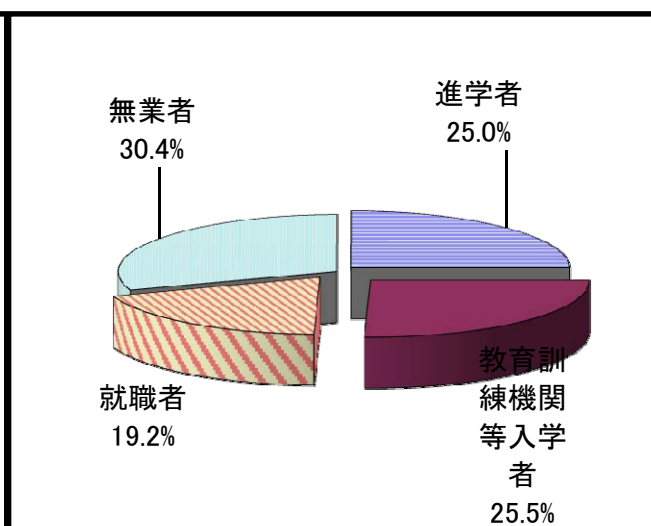

(2) 産業就職者数

平成15年5月1日現在

産業別	中学校			高等学校		
	総数	男	女	総数	男	女
総数	15	15	-	103	52	51
第一次産業	-	-	-	-	-	-
第二次産業	13	13	-	57	33	24
第三次産業	1	1	-	46	19	27
上記以外のもの	1	1	-	-	-	-

(注) 就職進学者を含む。

資料: 学校基本調査

3. 国宝等文化財

種 別	件数	種 別	件数	種 別	件数
国 宝	1	史 跡	1	府 指 定 文 化 財	7
建 造 物	1	天 然 記 念 物	1	工 芸 品	2
重 要 文 化 財	21			建 造 物	1
絵 画	1			無 形 民 俗	1
彫 刻	19			史 跡	1
建 造 物	1〔3〕			天 然 記 念 物	1
				歴 史 資 料	1

平成15年3月末現在

種 別	件数	種 別	件数
市 指 定 文 化 財	37	国 登 録	34
建 造 物	2〔7〕	建 造 物	34
彫 刻	4		
絵 画	18		
古 文 書	1		
書 跡	2		
考 古 資 料	6		
無 形 民 俗	3		
天 然 記 念 物	1		

(注)〔〕の数字は、員数を示す。

資料:社会教育課

4. 宗 教

平成15年3月末現在

種 別	総 数	種 別	総 数
総 数	69	禅 宗 系	2
神 道 系	10	真 宗 系	26
社 本 庁	6	日 蓮 宗 系	1
金 光 教	1	単 立	1
諸 派	3	キ リ ス ト 系	1
仏 教 系	49	日 本 キ リ ス ト 系	1
天 台 宗 系	2	諸 教	9
真 言 宗 系	3	天 理 教	9
浄 土 宗 系	14	そ の 他	0

資料:社会教育課

5. 図書館の利用状況

(1) 図書館利用者数の推移

各年12月末現在

年次	図書館							移動図書館		
	開館日数	館内利用者数		貸出数				移動日数	利用者数	利用冊数
		総数	1日平均	総数	一般	児童	1日平均			
平成10年	271	71,571	264	261,241	161,029	100,212	964	152	32,898	73,964
11年	271	74,695	276	237,952	165,093	72,859	878	146	36,213	122,000
12年	272	74,153	273	236,359	164,838	71,521	869	150	39,852	120,401
13年	271	68,754	254	219,798	150,953	68,845	811	146	42,179	131,620
14年	271	66,950	247	245,721	167,589	78,123	907	148	44,784	148,983

(注) 図書館貸出数には、平成8年3月からのCD貸出を含む。

11年次から団体貸出数を貸出場所に振分

資料: 市民図書館

(2) 蔵書冊数の推移

年次	総数	総記	哲学	歴史	社会科学	自然科学	工学	産業
平成10年	215,960	4,737	5,222	15,637	18,545	15,424	12,323	4,744
11年	221,793	4,831	5,457	15,911	18,774	15,596	12,570	5,013
12年	227,407	4,967	5,690	15,984	18,816	16,064	13,097	5,033
13年	234,097	4,928	5,796	16,730	19,400	16,346	13,553	5,152
14年	242,849	5,094	5,994	17,175	20,061	16,957	13,766	5,403

資料: 市民図書館

各年12月末現在

芸術	語学	文学	郷土資料
16,728	2,605	114,942	5,053
17,497	2,654	118,288	5,202
17,680	2,572	122,126	5,378
18,004	2,579	125,910	5,699
18,580	2,660	131,202	5,957

6. 体育施設等利用状況

年次	ふれあい運動広場				二色グラウンド		青少年運動広場		総合体育館		
	グラウンド		テニスコート		男	女	男	女	団体		個人
	男	女	男	女					男	女	
平成10年	24,201	2,717	11,562	13,332	8,643	902	14,137	5,902	26,665	41,057	15,689
11年	30,116	4,410	11,185	14,639	7,846	988	14,157	3,334	29,565	46,454	17,094
12年	26,161	3,932	13,238	15,633	7,621	774	13,582	2,022	28,727	48,441	18,964
13年	28,160	3,331	12,204	14,031	9,238	1,613	12,946	2,080	30,509	46,878	17,247
14年	38,226	3,641	13,596	16,408	8,885	1,719	13,810	1,845	39,592	50,046	17,369

資料:社会体育課・青少年課

各年12月末現在

教育キャンプ場		第1プール		第2プール		第3プール		第4プール		第5プール	
大人	小人	大人	小人	大人	小人	大人	小人	大人	小人	大人	小人
215	510	2,557	11,832	995	8,585	4,316	18,150	1,297	10,760	3,486	15,150
178	457	3,136	11,398	933	7,315	4,411	16,836	1,454	8,903	3,682	14,313
262	520	3,338	12,076	1,190	7,860	5,239	18,178	1,556	10,201	4,244	14,707
237	427	2,839	10,164	1,020	7,096	4,690	17,508	1,602	10,885	3,452	13,876
208	375	2,710	9,634	772	6,285	3,911	12,998	1,360	7,802	2,880	11,456

7. 教育施設等利用状況

年次	中央公民館		山手公民館		浜手公民館		青少年センター		青少年人権教育交流館	
	回数	人数	回数	人数	回数	人数	回数	人数	回数	人数
平成10年	4,208	75,672	3,356	67,077	6,446	42,634	1,999	23,965	1,208	31,558
11年	4,229	77,583	3,278	63,267	4,824	47,466	1,988	26,756	1,262	31,734
12年	4,146	77,486	3,148	66,557	2,285	42,808	1,847	23,560	1,246	31,205
13年	4,205	69,553	3,067	63,049	2,132	49,990	1,931	25,506	1,227	29,857
14年	4,389	93,489	2,227	45,479	2,848	57,065	1,848	24,084	704	29,264

各年12月末現在

年次	ひと・ふれあいセンター		善兵衛ランド		
	回数	人数	団体	個人	合計
平成10年	828	13,768	3,260	14,933	18,193
11年	870	14,064	2,753	10,913	13,666
12年	723	10,368	2,617	10,669	13,286
13年	697	10,494	3,648	10,116	13,764
14年	635	9,177	2,922	10,422	13,344

資料:青少年課・中央公民館・山手地区公民館・浜手地区公民館・青少年人権教育交流館
・ひと・ふれあいセンター・善兵衛ランド

第 11 章 衛生・公害・清掃

1. 衛生

(1) 市立貝塚病院の利用者の推移
各科別患者数(入院)

年 月	総 数	内 科	小 児 科	外 科	整形外科	皮 膚 科	泌尿器科	産婦人科	眼 科	耳鼻咽喉科	1日平均
10年度	84,480	26,651	2,838	16,198	13,560	0	7,447	15,077	2,027	682	231
11年度	85,146	28,487	2,958	15,051	13,867	0	6,884	14,865	2,412	622	233
12年度	85,092	30,241	2,606	14,125	13,732	52	6,521	15,374	2,397	44	233
13年度	85,109	28,622	2,907	14,874	13,155	7	6,712	16,472	2,360	0	233
14年度	83,875	26,624	3,114	12,980	13,491	9	7,731	17,792	2,134	0	230
4月	6,649	2,180	271	1,167	1,090	0	498	1,276	167	0	222
5月	6,969	2,249	227	1,139	1,101	0	621	1,448	184	0	225
6月	6,693	2,023	244	948	1,052	9	706	1,472	239	0	223
7月	7,052	2,187	174	994	1,099	0	757	1,671	170	0	227
8月	7,297	2,205	152	1,168	1,077	0	785	1,690	220	0	235
9月	6,854	1,851	264	1,049	1,160	0	713	1,653	164	0	228
10月	7,246	2,077	268	1,272	1,144	0	710	1,579	196	0	234
11月	7,062	2,390	320	1,140	1,054	0	612	1,358	188	0	235
12月	6,968	2,194	386	1,111	1,179	0	550	1,434	114	0	225
1月	7,077	2,458	297	972	1,177	0	603	1,435	135	0	228
2月	6,621	2,181	243	890	1,133	0	603	1,391	180	0	236
3月	7,387	2,629	268	1,130	1,225	0	573	1,385	177	0	238

各科別患者数(外来)

年 月	総 数	内 科	小 児 科	外 科	整形外科	皮 膚 科	泌尿器科	産婦人科	眼 科	耳鼻咽喉科	放射線科	1日平均
10年度	229,636	59,136	18,657	24,026	34,021	15,689	15,918	37,263	13,825	10,555	546	778
11年度	239,014	62,943	20,980	22,971	36,709	15,846	16,641	37,804	14,016	10,214	890	810
12年度	242,445	70,798	22,323	21,682	35,365	17,285	17,732	36,988	13,810	5,494	968	825
13年度	250,104	73,225	20,973	20,585	37,552	17,977	18,305	35,577	15,408	9,778	724	854
14年度	236,909	67,126	19,416	19,117	34,158	16,944	17,076	35,896	15,926	9,939	1,311	809
4月	20,262	5,601	1,513	1,629	3,230	1,439	1,490	2,892	1,382	995	91	810
5月	20,524	5,737	1,478	1,677	3,081	1,486	1,433	3,217	1,419	910	86	855
6月	19,450	5,191	1,434	1,612	2,940	1,535	1,346	3,139	1,356	806	91	778
7月	20,794	5,690	1,414	1,722	3,129	1,819	1,520	3,194	1,461	779	66	800
8月	19,893	5,524	1,399	1,700	2,883	1,687	1,365	2,976	1,378	833	148	737
9月	18,550	5,136	1,239	1,658	2,554	1,454	1,386	2,941	1,268	748	166	807
10月	20,379	5,865	1,572	1,696	2,967	1,359	1,578	3,050	1,349	804	139	784
11月	19,201	5,406	1,741	1,572	2,669	1,279	1,336	3,058	1,199	802	139	800
12月	19,579	5,847	2,005	1,491	2,640	1,178	1,383	2,922	1,233	743	137	851
1月	18,791	5,900	1,818	1,361	2,494	1,133	1,366	2,761	1,180	726	52	854
2月	19,111	5,588	1,932	1,395	2,711	1,170	1,372	2,819	1,246	823	55	831
3月	20,375	5,641	1,871	1,604	2,860	1,405	1,501	2,927	1,455	970	141	815

資料:病院事務局

(2) 医療施設数及び医療従事者数 各年12月末現在

年次	医療施設数					医療従事者数			
	保健所	病 施設	院 病床	診療所	歯 科 診療所	医師	歯科医師	薬剤師	
平成10年	1	10	3,000	45	29	147	43	105	
11年	1	10	2,999	48	30	158	45	126	
12年	1	10	2,993	48	30	152	38	117	
13年	1	10	2,993	52	30	152	38	117	
14年	1	10	2,993	54	30	157	43	106	

(注) 1 医療施設調査による。ただし、保健所は医療施設調査の対象外。
 2 医療従事者には、保健所及び一般薬局の薬剤師を含まない。
 3 医療従事者数は、隔年実施の「医師、歯科医師、及び薬剤師届出並びに調査」による。
 資料: 岸和田保健所

(3) 伝染病発生状況 各年12月末現在

年次	発生総数	赤痢	腸チフス	パ チ	ラ フ	発疹	し よ う 紅	ジ テ リ ア	フ レ ィ ア	流行性 髄膜炎
		(含疫病)								
平成10年	1	1	—	—	—	—	—	—	—	—
11年	1	1	—	—	—	—	—	—	—	—
12年	1	1	—	—	—	—	—	—	—	—
13年	3	—	—	—	—	—	—	—	—	—
14年	0	—	—	—	—	—	—	—	—	—

年次	日本脳炎	急性 性 髄 膜炎	灰 白 髄 炎	コ レ ラ
平成10年	—	—	—	—
11年	—	—	—	—
12年	—	—	—	—
13年	—	—	—	3
14年	—	—	—	—

資料: 岸和田保健所

(4) 予防接種実施状況 各年12月末現在

年次	二種混合	三種 混合	ポ リ オ 生 ワク	麻 疹	風 疹	日 本 脳 炎	イン フル エン ザ
		(幼児二種混合を含む)					
平成10年	399	3,899	2,021	811	1,884	2,777	—
11年	483	3,797	1,907	879	1,527	2,809	—
12年	508	3,721	1,938	905	1,105	2,843	—
13年	466	3,763	2,027	973	1,043	2,835	3,722
14年	507	3,888	1,910	978	917	3,106	4,434

(注) インフルエンザについては、平成13年度より法改正により高齢者を対象に実施。
 資料: 健康推進課

(5) 市民健康診査及びがん検診実施状況 各年度末現在

年次	結核予防接種		結核検診		一般診査 (基本健康診査)		がん検診	
	ツ 反	B C G	受診者	要精検者	受診者	要精検者	受診者	要精検者
平成10年	1,059	1,002	2,142	18	5,380	—	1,240	128
11年	1,067	1,008	2,334	32	5,595	—	1,323	132
12年	1,077	1,025	5,014	89	6,416	—	1,340	135
13年	1,079	1,012	5,496	107	7,031	—	1,363	108
14年	1,088	999	5,702	120	7,306	—	1,221	93

が ん		乳 がん		大 腸 がん		歯 周 疾 患 検 診		骨 粗 鬆 症 検 診	
受診者	要精検者	受診者	要精検者	受診者	要精検者	受診者	要精検者	受診者	要精検者
1,641	12	2,132	18	1,480	23	3,538	189	—	438
1,791	12	2,421	36	1,450	31	3,548	321	719	473
1,578	11	2,398	45	1,331	23	4,269	359	704	490
1,836	9	2,384	50	1,464	23	4,804	430	751	555
1,909	9	2,250	45	1,638	83	4,954	370	862	512

(注) 歯科検診については、私立保育園、幼稚園での受診者数を掲載しているが、平成10年度から保健センターにおいて2歳6ヵ月児歯科検診の実施に伴い、保育園、幼稚園での実施は中止した。

資料: 健康推進課

(6)環境衛生施設数

各年12月末現在

年次	公衆浴場	旅館	理容所	美容所	興行場	クリーニング所
平成 10年	13	12	85	97	2	108
11年	13	13	84	101	2	109
12年	14	13	84	101	2	109
13年	14	13	83	98	1	108
14年	14	12	85	99	2	109

資料:岸和田保健所

(7)休日急患診療所診療状況

各年12月末現在

年次	総数	内科	小児科	歯科	その他
平成 10年	2,565	667	1,356	482	60
11年	2,572	819	1,424	315	14
12年	2,732	814	1,593	355	24
13年	2,938	778	1,534	609	17
14年	2,933	726	1,630	573	4

(注)歯科には平成8年より障害者歯科診療の件数を含む。

資料:健康推進課

(8)貝塚東診療所診療状況

各年12月末現在

年次	総数	内科	眼科
平成 10年	22,854	10,276	12,578
11年	22,311	10,101	12,210
12年	22,695	10,734	11,961
13年	24,854	14,307	10,547
14年	21,949	16,802	5,147

資料:健康推進課

(9)主要死因別死亡者数

各年12月末現在

死因	平成10年	平成11年	平成12年	平成13年	平成14年
総数	636	653	660	645	691
悪性新生物	212	187	186	208	216
脳血管疾患	62	80	68	60	77
心疾患	107	123	121	101	121
肺炎及び気管支炎	81	84	78	77	66
結核	4	6	4	4	2
腎不全	12	16	13	15	15
肝疾患	13	13	12	16	18
糖尿病	9	11	21	7	8
老衰	6	2	10	7	8
不慮の事故	18	20	23	25	25
自殺	17	16	22	17	24
その他	87	82	99	104	110

(注)1. 人口動態調査用死因簡単分類表に基づく。但し、件数の少ないものは「その他」を含む。

2 悪性新生物には、性質不詳のものを含む。

3 肺炎及び気管支炎には、肺気腫、喘息を含む。

4 高血圧性疾患には、高血圧性心疾患を含む。

5 肝疾患には、肝硬変を含む。

資料:岸和田保健所・大阪府健康福祉部

(10) 乳幼児健康診査実施状況

各年度末現在

年次	各年度末現在								
	4ヵ月児	1歳7ヵ月児	2歳6ヵ月児	3歳6ヵ月児	視聴力 検診	経過観察 健診	妊婦一般 健康診査	乳児一般 健康診査	乳児後期 健康診査
平成10年	989	973	508	854	141	304	851	826	731
11年	999	983	761	824	132	326	977	922	787
12年	1,003	989	800	886	73	201	923	897	834
13年	967	1,006	861	841	104	253	894	905	805
14年	981	994	874	883	129	266	837	867	828

資料:健康推進課

(11) 狂犬病予防法による飼犬登録数

各年12月末現在

年次	平成10年	平成11年	平成12年	平成13年	平成14年
飼犬登録数	401	353	318	339	308

資料:健康推進課

(注) 狂犬病法改正により、平成7年度から生涯登録に変更されたため平成8年度からは新規登録のみの数

(12) 葬儀関係使用状況

各年12月末現在

種類	平成10年	平成11年	平成12年	平成13年	平成14年
総数	576	592	575	558	566
1号 市内大人	339	334	304	289	257
〃 市内小人	2	1	2	—	2
〃 市外	10	11	6	8	5
2号 市内大人	58	56	58	41	57
〃 市内小人	1	—	1	—	—
〃 市外	3	2	—	2	2
3号 市内大人	5	16	16	16	22
〃 市内小人	—	—	—	—	—
〃 市外	—	—	—	—	—
神式	10	3	1	3	3
キリスト式	—	—	—	—	—
一部使用市内	107	124	140	153	184
〃 市外	24	30	29	22	1
死胎	17	15	18	24	19

資料:生活衛生課

2. 公害

(1) 公害苦情件数及び処理状況

各年12月末現在

年次	総数		騒音		振動		水質汚濁		大気汚染		悪臭		雑草		廃棄物		その他	
	受理	処理	受理	処理	受理	処理	受理	処理	受理	処理	受理	処理	受理	処理	受理	処理	受理	処理
平成10年	89	89	15	15	2	2	7	7	32	32	13	13	12	12	2	2	6	6
11年	90	88	16	16	1	1	3	3	30	30	13	11	20	20	3	3	4	4
12年	98	97	19	18	2	2	7	7	23	23	8	8	27	27	6	6	6	6
13年	144	144	13	13	2	2	10	10	13	13	25	25	20	20	17	17	44	44
14年	371	369	23	22	3	3	21	21	42	42	20	19	28	28	184	184	50	50

資料:環境交通課

(2) 光化学スモッグ発令状況

年 月	予 報		注 意 報	
	府下全域	貝塚地域	府下全域	貝塚地域
11年	13	6	11	5
12年	30	9	23	9
13年	26	5	20	2
14年	15	4	11	2
15年	21	3	14	0
5月	2	0	1	0
6月	6	1	5	0
7月	2	0	1	0
8月	9	2	5	0
9月	2	0	2	0
10月	0	0	0	0

資料:環境交通課

3. 清 掃

(1) 一般廃棄物収集状況

単位:t

年 次	総収集量	市 収 集 分				許可業者 収集分 事業系	業者等 直接搬入
		家 庭 系					
		一般コ`ミ	粗大コ`ミ	資源コ`ミ	小 計		
平成 10年度	44,926	23,661	656	1,544	25,861	15,949	3,116
11年度	45,310	23,612	697	1,458	25,767	16,440	3,103
12年度	47,787	24,413	882	1,533	26,828	17,644	3,315
13年度	46,452	23,393	698	1,543	25,634	16,847	3,971
14年度	48,987	23,021	1,605	1,558	26,184	17,336	5,467

資料:廃棄物対策課

(2) し尿処理状況

各年12月末現在 単位:kl

年 次	延 収 集 世 帯 数	延 収 集 人 口	収集量(浄化槽含む)
平成 10年	149,592	474,529	58,680.00
11年	145,134	455,282	58,811.00
12年	136,332	436,627	58,931.00
13年	132,765	423,368	58,747.00
14年	129,719	410,376	56,162.00

資料:生活衛生課

第 12 章 社会福祉・社会保障

1. 社会福祉

(1) 生活保護状況

年 次	被保護世帯	被保護人員	人員保護率 (%)	扶 助	
				総 額	生 活
平成10年度	483	699	8.04	1,432,066	379,676
11年度	593	848	9.67	1,439,430	439,886
12年度	646	942	10.65	1,783,510	518,026
13年度	714	1,047	11.77	1,959,287	602,825
14年度	769	1,129	12.63	2,103,247	663,872

単位:千円

保 護 費						施設事務 費
別 住 宅	教 育	介 護	医 療	出産・生業・葬祭		
66,304	3,698		981,589	799	17,021	
81,228	5,015		911,487	1,814	15,776	
104,701	5,974	17,649	1,133,587	3,573	15,665	
131,209	6,865	19,680	1,180,834	2,093	15,781	
152,586	7,662	22,665	1,237,355	3,344	15,763	

(注) 人員保護率に用いる人口は各年12月末現在の人口による。

資料:社会福祉課

(2) 身体障害者手帳所有者数の推移

各年12月末現在

年 次	総 数	肢体不自由	視覚障害	聴覚障害	音声言語障害	内 部 障 害
平成 10年	2,607	1,585	258	196	20	548
11年	2,726	1,646	262	196	21	601
12年	2,837	1,704	268	198	21	646
13年	3,005	1,800	278	212	25	690
14年	3,126	1,873	285	223	26	719

資料:高齢障害福祉課

(3) 知的障害者名簿登載数の推移

各年12月末現在

年 次	総 数			重 度			中 度			軽 度			未 判 定		
	総数	男	女	総数	男	女	総数	男	女	総数	男	女	総数	男	女
平成 10年	361	-	-	242	-	-	78	-	-	41	-	-	-	-	-
11年	366	-	-	248	-	-	78	-	-	40	-	-	-	-	-
12年	373	-	-	250	-	-	84	-	-	39	-	-	-	-	-
13年	394	-	-	257	-	-	88	-	-	49	-	-	-	-	-
14年	428	-	-	272	-	-	89	-	-	67	-	-	-	-	-

資料:高齢障害福祉課

(4) 保育所別児童数の推移

年次	総数	市立保育所					
		総数	津田	木島	葛城	東	三ツ松
平成10年	1,219	446	114	93	58	98	83
11年	1,238	451	106	97	58	99	91
12年	1,331	470	109	102	70	96	93
13年	1,468	517	123	107	76	109	102
14年	1,589	535	134	106	88	105	102

各年4月1日現在

私立保育所	各年4月1日現在										
	橋本	久保	脇浜	永寿台	パルティ	道教寺	貝塚南	貝塚中央	海塚	ひさほ	おおぞら
総数	773	99	66	66	96	128	99	99	66	54	-
	787	99	66	66	99	132	99	99	66	61	-
	861	138	69	69	103	138	103	103	69	69	-
	951	138	69	69	103	172	126	103	103	68	-
	1,054	138	91	69	102	172	138	128	103	69	44

資料: 児童福祉課

(5) 介護保険要介護・要支援認定者数及びサービスの利用状況

各年12月分事業状況報告

施設	平成12年	平成13年	平成14年
要介護・要支援認定者数	1,388	1,760	2,191
要支援	120	153	305
要介護1	312	432	678
要介護2	296	372	442
要介護3	241	305	259
要介護4	227	264	269
要介護5	192	234	238
在宅サービス利用者数	558	866	1,135
施設サービス利用者数	429	463	488
介護老人福祉施設	118	125	133
介護老人保健施設	139	155	165
介護療養型医療施設	172	183	190

資料: 介護保険課

(6) やすらぎ老人福祉センター利用状況

各年12月末現在

区分	平成10年	平成11年	平成12年	平成13年	平成14年
総数	26,125	19,698	23,290	22,782	21,437
男	7,401	5,917	6,588	6,139	5,084
女	18,724	13,781	16,702	16,643	16,353

資料: やすらぎ老人福祉センター

(7) 老人福祉センター利用状況

各年12月末現在

区分	平成10年	平成11年	平成12年	平成13年	平成14年
総数	41,708	47,195	43,888	45,127	50,067
クラブ活動	29,420	34,580	35,676	35,637	37,247
設備機能	12,288	12,615	8,212	9,490	12,820

資料: 市民福祉センター

2. 社会 保 障

(1) 国民健康保険加入・給付の推移

(加入状況)

年 次	世 帯			人 口		
	加入世帯	総世帯	加入率	加入人口	総人口	加入率
平成 10年	12,159	29,675	40.97%	25,620	86,675	29.56%
11年	12,727	30,290	42.02%	26,584	87,341	30.44%
12年	13,354	30,985	43.10%	27,579	88,234	31.26%
13年	14,083	31,443	44.79%	28,744	88,394	32.52%
14年	14,688	32,074	45.79%	29,783	88,826	33.53%

資料: 国保年金課

(給付状況)

各年12月末現在 単位: 円

年 次	療 養 給 付 費		療 養 費		高 額 療 養 費	
	件 数	金 額	件 数	金 額	件 数	金 額
平成 10年	173,503	4,926,844,482	6,466	82,120,931	5,022	400,539,487
11年	180,906	4,906,919,947	6,994	92,452,110	5,153	392,699,842
12年	185,137	4,612,530,226	7,026	90,439,346	4,951	392,314,801
13年	206,658	5,285,337,265	7,266	101,738,190	4,945	412,782,885
14年	194,993	4,865,604,346	8,259	100,106,161	4,911	410,105,809

(2) 老齢福祉年金支給の推移

単位: 千円

年 度	老 齢 福 祉 年 金		
	受給権者数	受給者数	支給額
平成 10年度	133	107	40,279
11年度	110	90	34,635
12年度	89	72	27,422
13年度	68	53	20,218
14年度	48	39	14,029

資料: 国保年金課

(3) 国民年金加入の推移

各年度末現在

年 度	総 数	強 制 加 入	任 意 加 入
平成10年度	21,587	21,515	72
11年度	22,488	22,438	50
12年度	23,162	23,102	60
13年度	23,514	23,442	72
14年度	24,044	23,948	96

資料: 国保年金課

(4) 拠出制国民年金支給の推移

旧 法

年 度	総 数		障 害 年 金		母 子 年 金	
	受 給 者 数	支 給 額	受 給 者 数	支 給 額	受 給 者 数	支 給 額
平成10年度	3,539	1,287,501	95	86,038	4	3,658
11年度	3,345	1,228,956	91	82,725	4	3,680
12年度	3,164	1,162,334	85	77,497	2	1,840
13年度	2,995	1,095,127	80	72,410	0	0
14年度	2,789	1,021,800	75	68,389	0	0

各年度末現在 単位:千円

遺 児 年 金		寡 婦 年 金		老 齢 年 金		通 算 老 齢 年 金	
受 給 者 数	支 給 額	受 給 者 数	支 給 額	受 給 者 数	支 給 額	受 給 者 数	支 給 額
0	0	25	12,035	2,412	994,965	1,003	190
0	0	27	12,647	2,265	944,402	958	185,502
0	0	31	14,249	2,130	890,143	916	178,605
0	0	33	15,152	1,994	835,181	888	172,384
0	0	33	14,674	1,834	773,530	847	165,207

新 法

年 度	総 数		障 害 基 礎 年 金		遺 族 基 礎 年 金	
	受 給 者 数	支 給 額	受 給 者 数	支 給 額	受 給 者 数	支 給 額
平成10年度	6,713	4,467,512	829	768,701	158	127,475
11年度	7,533	5,047,205	859	798,749	186	147,484
12年度	8,353	5,628,923	910	844,879	175	139,497
13年度	9,363	6,296,479	974	900,942	195	153,698
14年度	10,300	6,911,160	1005	925,305	191	149,478

資料:国保年金課

各年度末現在 単位:千円

老 齢 基 礎 年 金	
受 給 者 数	支 給 額
5,726	3,571,336
6,488	4,100,972
7,300	4,644,547
8,194	5,241,839
9,104	5,836,377

(5) 市民交通傷害保険の推移

① 加入状況

年次	加入者										
	総数	1月	2月	3月	4月	5月	6月	7月	8月	9月	
平成10年	8,338	3	3	3	8,147	70	43	34	15	2	
11年	8,454	2	3	4	8,256	68	55	29	14	8	
12年	8,461	2	2	0	8,285	89	37	13	9	0	
13年	8,584	2	2	0	8,424	87	30	20	8	5	
14年	8,434	10	0	2	8,203	124	33	18	7	15	

資料:環境交通課

各年12月末現在 単位:円

数			保 険 料		
10月	11月	12月	総額	個人負担額	市負担額
8	5	5	4,975,750	4,072,390	903,360
9	0	6	5,044,650	4,096,665	947,985
10	8	6	5,054,600	4,016,285	1,038,315
3	1	2	5,133,250	4,037,215	1,096,035
11	6	5	5,030,050	3,826,195	1,203,855

② 支払状況

年次	総 数		死 亡 (事故当日より 180日以内)		後 遺 障 害		治			
							6ヵ月以上		5ヵ月以上 6ヵ月未満	
	件数	金額	件数	金額	件数	金額	件数	金額		
平成10年	95	4,305	—	—	1	1,000	11	1,320	6	540
11年	76	3,175	—	—	—	—	12	1,440	4	360
12年	66	4,760	2	2,000	—	—	13	1,560	1	90
13年	72	2,675	—	—	—	—	8	960	4	360
14年	94	4,845	1	1,000			13	1,560	2	180

資料:環境交通課

各年12月末現在 単位:千円

療 時 期											
4ヵ月以上 5ヵ月未満		3ヵ月以上 4ヵ月未満		2ヵ月以上 3ヵ月未満		1ヵ月以上 2ヵ月未満		1週間以上 1ヵ月未満		1週間未満	
件数	金額	件数	金額	件数	金額	件数	金額	件数	金額	件数	金額
3	210	6	300	10	300	14	280	27	270	17	85
4	280	5	250	11	330	14	280	21	210	5	25
2	140	7	350	10	300	6	120	15	150	10	50
3	210	8	400	9	270	10	200	25	250	5	25
11	770	7	350	14	420	16	320	19	190	11	55

(6)大阪府母子寡婦福祉資金貸付の推移

年次	総数			生活資金			技能習得資金			修学資金		
	申込数	申込金額	決定金額	申込数	申込金額	決定金額	申込数	申込金額	決定金額	申込数	申込金額	決定金額
平成10年	7	5,634	5,634	—	—	—	—	—	—	4	4,824	4,824
11年	12	16,132	16,132	1	1920	1920	1	612	612	5	11,883	11,883
12年	24	22,267	22,267	—	—	—	—	—	—	10	19,530	19,530
13年	14	19,417	19,417	1	2,200	2,200	1	460	460	10	16,157	16,157
14年	14	10,166	10,166	—	—	—	—	—	—	4	8,232	8,232

資料:児童福祉課

事業継続資金			事業開始資金			就学支度資金			修業資金			住宅資金		
申込数	申込金額	決定金額	申込数	申込金額	決定金額	申込数	申込金額	決定金額	申込数	申込金額	決定金額	申込数	申込金額	決定金額
—	—	—	—	—	—	3	810	810	—	—	—	—	—	—
—	—	—	—	—	—	3	612	612	1	600	600	—	—	—
3	595	595	1	222	222	10	1,920	1,920	—	—	—	—	—	—
—	—	—	—	—	—	2	600	600	—	—	—	—	—	—
—	—	—	—	—	—	4	701	701	2	540	540	1	278	278

各年12月末現在 単位:千円

結婚資金			就職支度金			転宅資金			特例児童扶養資金		
申込数	申込金額	決定金額	申込数	申込金額	決定金額	申込数	申込金額	決定金額	申込数	申込金額	決定金額
—	—	—	—	—	—	—	—	—	—	—	—
1	505	505	—	—	—	—	—	—	—	—	—
—	—	—	—	—	—	—	—	—	—	—	—
—	—	—	—	—	—	2	259	259	1	156	156

(7)児童手当受給の推移

各年12月末現在

区分	平成10年	平成11年	平成12年	平成13年	平成14年
総数	1,652	1,866	4,183	4,695	4,836
被用者	205	416	1,012	2,570	2,631
非被用者	413	499	1,178	1,416	1,488
特例給付	1,034	951	1,993	709	717

資料:児童福祉課

第13章 行 財 政

1.財 政

(1)会計別財政規模の推移

会 計		平 成 1 0 年 度		平 成 1 1 年 度		
		歳 入	歳 出	歳 入	歳 出	
一 般 会 計	予算額	31,475,309	31,475,309	31,812,496	31,812,496	
	決算額	28,138,651	28,052,567	29,261,290	29,642,381	
特 別 会 計	国 保	予算額	6,074,502	6,074,502	6,328,173	6,328,173
		決算額	5,980,782	5,969,557	6,207,471	6,162,310
	と 蓄 場	予算額	3,750	3,750	22,123	22,123
		決算額	3,754	3,531	22,269	21,135
	下 水 道	予算額	4,397,842	4,397,842	4,360,159	4,360,159
		決算額	3,640,747	3,597,584	3,947,819	3,937,002
	財 産 区	予算額	1,316,902	1,316,902	2,112,476	2,112,476
		決算額	1,298,883	63,317	1,932,415	110,728
	老 人 保 健	予算額	7,170,275	7,170,275	7,440,705	7,440,705
		決算額	6,932,998	6,992,438	7,391,392	7,409,331
	公 園 墓 地	予算額	1,018,965	1,018,965	718,180	718,180
		決算額	791,042	790,967	583,448	583,437
	介 護 保 険	予算額	—	—	—	—
		決算額	—	—	—	—
企 業 会 計	水 道 事 業	収 益 的 予算額	2,198,103	2,073,533	2,148,172	2,033,763
		収 益 的 決算額	2,172,453	1,965,704	2,031,889	1,886,484
	病 院 事 業	収 益 的 予算額	784,592	1,678,291	346,751	1,326,538
		収 益 的 決算額	744,995	1,435,396	348,756	1,121,515
	水 道 事 業	資 本 的 予算額	6,057,774	6,435,617	6,198,597	6,590,217
		資 本 的 決算額	5,844,030	6,238,275	6,215,436	6,473,140
	病 院 事 業	資 本 的 予算額	438,605	636,655	454,806	665,577
		資 本 的 決算額	436,901	634,558	451,683	661,013

資料:会計課

(2)平成14年度会計別決算

①一般会計(歳入)

単位:千円・%

科 目	予 算 現 額	構 成 比	決 算 額	構 成 比
市 方 譲 与 税	11,422,851	36.28%	11,270,975	40.02%
地 方 子 割 交 付 金	188,400	0.60%	195,672	0.69%
地 方 消 費 税 交 付 金	199,533	0.63%	143,610	0.51%
地 方 消 費 税 交 付 金	735,593	2.34%	676,957	2.40%
自 動 車 取 得 税 交 付 金	196,000	0.62%	170,125	0.60%
地 方 特 例 交 付 税	318,000	1.01%	312,961	1.11%
地 方 交 付 税	4,914,786	15.61%	4,937,824	17.53%
交 通 安 全 対 策 特 別 交 付 金	20,000	0.06%	18,283	0.06%
分 担 金 及 び 負 担 金	308,379	0.98%	322,945	1.15%
使 用 料 及 び 手 数 料	377,836	1.20%	356,680	1.27%
国 庫 支 出 金	3,238,156	10.28%	3,170,652	11.26%
府 支 出 金	1,470,333	4.67%	1,401,558	4.98%
財 産 収 入	24,343	0.08%	23,869	0.08%
寄 付 金	201,044	0.64%	201,843	0.72%
繰 入 金	660,293	2.10%	73,991	0.26%
諸 収 入	2,460,386	7.81%	519,061	1.84%
市 債	4,704,371	14.94%	4,317,633	15.33%
繰 越 金	45,763	0.15%	45,763	0.16%
歳 入 合 計	31,486,067	100.00%	28,160,402	100.00%

単位:千円

平成12年度		平成13年度		平成14年度	
歳入	歳出	歳入	歳出	歳入	歳出
29,195,385	29,195,385	29,967,406	29,967,406	31,486,067	31,486,067
26,529,732	27,215,030	26,815,354	28,288,917	28,160,402	29,911,848
6,657,788	6,657,788	7,118,522	7,118,522	7,119,830	7,119,830
6,756,426	6,612,647	7,104,106	6,911,194	6,914,117	6,887,634
5,493	5,493	8,082	8,082	4,878	4,878
4,874	4,490	7,709	7,695	4,520	4,513
4,433,244	4,433,244	4,243,189	4,243,189	5,579,662	5,579,662
4,109,397	4,099,415	4,079,904	4,074,513	5,118,206	5,145,721
2,910,954	2,910,954	1,485,004	1,485,004	1,425,943	1,425,943
2,555,641	1,057,518	1,519,700	92,466	1,443,649	43,886
6,904,649	6,904,649	7,340,255	7,340,255	7,305,104	7,305,104
6,829,887	6,798,910	7,218,898	7,203,868	7,223,556	7,166,453
328,237	328,237	507,858	507,858	504,752	504,752
315,268	315,227	235,954	235,934	208,719	208,719
2,542,781	2,542,781	3,096,361	3,096,361	3,418,534	3,418,534
2,483,468	2,412,830	3,020,735	3,019,745	3,342,611	3,338,355
2,193,925	2,164,114	2,241,434	2,212,315	2,361,385	2,306,694
1,995,493	2,008,968	2,079,094	2,075,598	2,242,957	2,107,946
82,398	822,951	365,504	1,024,951	100,424	549,651
85,881	409,640	384,990	801,252	101,101	459,840
6,497,487	6,895,459	6,576,065	6,935,952	6,384,908	6,767,396
6,510,088	6,790,643	6,605,828	6,811,080	6,322,350	6,670,442
468,978	688,991	485,143	809,746	176,515	341,519
467,533	686,767	485,143	809,053	121,911	340,917

※ 決算額は、消費税込みの額

一般会計(歳出)

単位:千円・%

科	目	予 算 現 額	構 成 比	決 算 額	構 成 比
議	会 費	304,453	0.97%	292,745	0.98%
総	務 費	3,763,296	11.95%	3,573,143	11.95%
民	生 費	8,781,398	27.89%	8,204,147	27.43%
衛	生 費	3,010,765	9.56%	2,887,756	9.65%
労	働 費	27,292	0.09%	26,232	0.09%
農	林 水 産 業 費	342,608	1.09%	300,011	1.00%
商	工 費	175,796	0.56%	131,325	0.44%
土	木 費	4,060,142	12.90%	3,791,836	12.68%
消	防 費	902,095	2.87%	849,416	2.84%
教	育 費	2,651,665	8.42%	2,484,749	8.31%
公	債 費	5,876,869	18.66%	5,787,980	19.35%
諸	支 出 金	63,537	0.20%	63,183	0.21%
予	備 費	6,825	0.02%	0	0.00%
前	年 度 繰 上 充 用 金	1,519,326	4.83%	1,519,325	5.08%
歳 出 合 計		31,486,067	100.00%	29,911,848	100.00%

(2)平成14年度会計別決算(つづき)

②国民健康保険特別会計(歳入)

科 目	予 算 額	構 成 比	決 算 額	構 成 比
国民健康保険料	2,622,719	36.84%	2,517,272	36.41%
一部負担金	2	0.00%	0	0.00%
使用料及び手数料	31	0.00%	38	0.00%
国庫支出金	2,451,917	34.44%	2,597,508	37.57%
療養給付費交付金	1,053,462	14.80%	877,829	12.70%
府支出金	45,924	0.65%	36,188	0.52%
共同事業交付金	57,416	0.81%	75,581	1.09%
繰入金	681,195	9.57%	596,489	8.63%
繰越金	192,911	2.71%	192,911	2.79%
諸収入	14,253	0.20%	20,301	0.29%
歳入合計	7,119,830	100.00%	6,914,117	100.00%

資料:会計課

③と畜場特別会計(歳入)

科 目	予 算 額	構 成 比	決 算 額	構 成 比
事業収入	27	0.55%	16	0.35%
府支出金	18	0.37%	19	0.42%
繰入金	4,822	98.85%	4,470	98.89%
繰越金	10	0.21%	14	0.31%
諸収入	1	0.02%	1	0.02%
歳入合計	4,878	100.00%	4,520	100.00%

資料:会計課

④下水道特別会計(歳入)

科 目	予 算 額	構 成 比	決 算 額	構 成 比
分担金及び負担金	61,004	1.09%	59,420	1.16%
使用料及び手数料	365,718	6.55%	347,533	6.79%
国庫支出金	438,000	7.85%	325,500	6.36%
繰入金	1,751,256	31.39%	1,618,924	31.63%
繰越金	3,310	0.06%	5,391	0.11%
諸収入	17,343	0.31%	28,508	0.56%
市債	2,943,031	52.75%	2,732,930	53.40%
歳入合計	5,579,662	100.00%	5,118,206	100.00%

資料:会計課

⑤財産区特別会計(歳入)

科 目	予 算 額	構 成 比	決 算 額	構 成 比
財産収入	16,780	1.18%	15,408	1.07%
繰越金	1,408,891	98.80%	1,427,234	98.86%
諸収入	272	0.02%	1,007	0.07%
歳入合計	1,425,943	100.00%	1,443,649	100.00%

資料:会計課

国民健康保険特別会計(歳出)

単位：千円・%

科 目	予 算 額	構 成 比	決 算 額	構 成 比
総 務 費	195,987	2.75%	175,985	2.56%
保 険 給 付 費	4,228,628	59.40%	4,073,914	59.15%
老 人 保 健 拠 出 金	2,141,109	30.08%	2,126,505	30.87%
介 護 給 付 費 納 付 金	289,866	4.07%	285,634	4.15%
共 同 事 業 拠 出 金	57,417	0.81%	52,632	0.76%
保 健 事 業 費	23,886	0.34%	18,061	0.26%
公 債 費	5,280	0.07%	280	0.00%
諸 支 出 費	6,657	0.09%	4,623	0.07%
予 備 費	20,000	0.28%	0	0.00%
基 金 積 立 金	150,000	2.11%	150,000	2.18%
歳 出 合 計	7,118,830	100.00%	6,887,634	100.00%

と畜場特別会計(歳出)

単位：千円・%

科 目	予 算 額	構 成 比	決 算 額	構 成 比
総 務 費	4,878	100.00%	4,513	100.00%
歳 出 合 計	4,878	100.00%	4,513	100.00%

下水道特別会計(歳出)

単位：千円・%

科 目	予 算 額	構 成 比	決 算 額	構 成 比
総 務 費	521,656	9.35%	488,923	9.50%
事 業 費	2,300,678	41.23%	1,929,164	37.49%
公 債 費	2,757,221	49.42%	2,727,634	53.01%
予 備 費	107	0.00%	0	0.00%
歳 出 合 計	5,579,662	100.00%	5,145,721	100.00%

財産区特別会計(歳出)

単位：千円・%

科 目	予 算 額	構 成 比	決 算 額	構 成 比
総 務 費	152,691	10.71%	43,886	100.00%
予 備 費	1,273,252	89.29%	0	0.00%
歳 出 合 計	1,425,943	100.0%	43,886	100.00%

(2)平成14年度会計別決算(つづき)

⑥老人保健特別会計(歳入)

科 目	予 算 額	構 成 比	決 算 額	構 成 比
支 払 基 金 交 付 金	5,031,313	68.87%	4,977,328	68.90%
国 庫 支 出 金	1,510,123	20.67%	1,474,700	20.42%
府 支 出 金	373,725	5.12%	373,529	5.17%
繰 入 金	387,377	5.30%	378,689	5.24%
諸 収 入	5	0.00%	4,280	0.06%
繰 越 金	2,561	0.04%	15,030	0.21%
歳 入 合 計	7,305,104	100.00%	7,223,556	100.00%

資料:会計課

⑦公園墓地特別会計(歳入)

科 目	予 算 額	構 成 比	決 算 額	構 成 比
使用料及び手数料	373,375	73.97%	78,606	37.66%
財 産 収 入	6	0.00%	0	0.00%
繰 入 金	131,351	26.02%	130,082	62.32%
繰 越 金	10	0.00%	19	0.01%
諸 収 入	10	0.00%	12	0.01%
歳 入 合 計	504,752	100.00%	208,719	100.00%

資料:会計課

⑧介護保険事業特別会計(歳入)

科 目	予 算 額	構 成 比	決 算 額	構 成 比
保 険 料	548,257	16.04%	550,237	16.46%
使用料及び手数料	31	0.00%	111	0.00%
国 庫 支 出 金	811,192	23.73%	775,619	23.20%
支 払 基 金 交 付 金	1,081,931	31.65%	1,049,508	31.40%
府 支 出 金	410,754	12.02%	406,305	12.16%
財 産 収 入	120	0.00%	0	0.00%
繰 入 金	565,249	16.53%	557,500	16.68%
繰 越 金	989	0.03%	989	0.03%
諸 収 入	11	0.00%	2,342	0.07%
歳 入 合 計	3,418,534	100.00%	3,342,611	100.00%

資料:会計課

老人保健特別会計(歳出)

単位：千円・%

科 目	予 算 額	構 成 比	決 算 額	構 成 比
総 務 費	13,715	0.19%	13,145	0.18%
医 療 諸 費	7,273,607	99.57%	7,135,526	99.57%
諸 支 出 金	17,782	0.24%	17,782	0.25%
歳 出 合 計	7,305,104	100.00%	7,166,453	100.00%

資料:会計課

公園墓地特別会計(歳出)

単位：千円・%

科 目	予 算 額	構 成 比	決 算 額	構 成 比
総 務 費	335,280	66.42%	65,918	31.58%
事 業 費	17,598	3.49%	0	0.00%
公 債 費	128,103	25.38%	127,102	60.90%
諸 支 出 金	23,771	4.71%	15,699	7.52%
歳 出 合 計	504,752	100.00%	208,719	100.00%

資料:会計課

介護保険事業特別会計(歳出)

単位：千円・%

科 目	予 算 額	構 成 比	決 算 額	構 成 比
総 務 費	157,610	4.61%	140,550	4.21%
保 険 給 付 費	3,238,530	94.73%	3,182,760	95.34%
財 政 安 定 化 基 金 拠 出 金	14,764	0.43%	14,763	0.44%
基 金 積 立 金	130	0.00%	0	0.00%
公 債 費	2,000	0.06%	0	0.00%
諸 支 出 金	509	0.01%	282	0.01%
予 備 費	5,000	0.15%	0	0.00%
歳 出 合 計	3,418,543	100.00%	3,338,355	100.00%

資料:会計課

(2)平成14年度会計別決算(つづき)

⑨水道事業会計

単位:千円

科 目	予 算 額	決 算 額
収益的収入及び支出		
水道事業収益	2,361,385	2,242,957
営業収益	1,967,026	1,921,865
営業外収益	394,353	321,092
特別利益	6	0
水道事業費用	2,306,694	2,107,946
営業費用	1,814,332	1,681,929
営業外費用	486,072	421,299
特別損失	6,290	4,718
資本的収入及び支出		
資本的収入	100,424	101,101
企業債	35,000	0
府負担金	7,256	0
他会計負担金	3,768	3,429
工事納付金	54,400	97,672
資本的支出	549,651	459,840
建設改良費	428,780	338,970
企業債償還金	120,871	120,870

資料:水道部業務課

⑩病院事業会計

単位:千円

科 目	予 算 額	決 算 額
事業収益	6,384,908	6,322,350
医業収益	5,821,584	5,713,650
医業外収益	563,324	608,700
特別利益	0	0
事業費用	6,767,396	6,670,442
医業費用	6,374,380	6,283,043
医業外費用	389,202	383,585
特別損失	3,814	3,814
資本的収入及び支出		
資本的収入	176,515	121,911
企業債	38,400	38,400
他会計負担金	131,679	77,075
補助金	6,436	6,436
資本的支出	341,519	340,917
建設改良費	54,000	533,398
企業債償還金	287,519	287,519
助産師・看護師養成費	0	0

資料:病院事務局

(3) 地方債現在高の状況

各年度末現在 単位:千円

区 分	平成10年度	平成11年度	平成12年度	平成13年度	平成14年度
総 額	60,082,401	57,226,400	57,128,446	56,299,750	55,915,337
一 般 会 計	26,425,327	24,789,834	23,292,725	22,186,476	21,496,903
総 務 債	709,342	630,233	554,678	478,536	401,997
民 生 債	214,342	152,566	139,338	71,922	69,737
衛 生 債	956,798	904,876	836,405	741,856	653,158
農 林 水 産 業 債	193,325	370,248	432,285	442,582	464,409
商 工 債	—	—	—	—	—
土 木 債	8,186,827	7,779,090	7,669,061	7,637,278	7,623,298
消 防 債	422,775	439,143	453,993	397,001	341,298
教 育 債	12,738,504	11,474,304	10,147,192	8,974,177	7,655,528
災 害 復 旧 債	10,094	8,367	7,087	5,764	4,395
退 職 手 当 債	—	—	—	—	—
交 付 公 債	—	—	—	—	—
臨 時 財 政 対 策 債	—	—	—	389,500	1,239,800
減 税 補 て ん 債	2,481,920	2,519,607	2,552,065	2,572,643	2,568,601
臨 時 税 収 補 て ん	511,400	511,400	500,621	475,217	449,258
減 収 補 て ん 債	—	—	—	—	25,600
特 別 会 計	33,657,074	32,436,566	33,835,721	34,113,274	34,418,434
と 畜 場 事 業	—	—	—	—	—
下 水 道 事 業	18,056,365	18,963,053	20,049,288	20,970,539	21,735,352
水 道 事 業	3,116,155	3,228,560	3,108,420	3,294,113	3,173,352
病 院 事 業	10,805,387	10,244,953	9,658,176	8,961,962	8,712,843
公 園 墓 地 事 業	1,679,167	1,237,618	1,019,837	886,660	796,997

資料:財政課

(4) 公有財産の状況

各年3月末現在 単位:m²

年 度	総 数	行 政 機 関		公 共 用 財 産			普 通 財
		本 庁 舎	そ の 他 の 施 設	学 校	公 営 住 宅	そ の 他 の 施 設	雑 種 地 等
平成10年度 土地	0	28,315	18,861	264,276	153,423	384,334	9,119
建物	858,328	8,625	6,571	94,889	70,388	59,205	914
平成11年度 土地	240,592	28,315	18,861	264,276	153,423	386,205	9,317
建物	860,397	8,625	6,571	95,447	70,388	60,445	914
平成12年度 土地	242,390	28,315	18,861	264,276	153,423	396,019	9,444
建物	870,338	8,625	6,571	95,711	70,388	60,802	914
平成13年度 土地	874,467	28,315	18,861	264,276	153,423	399,427	10,164
建物	242,830	8,625	6,571	96,239	69,443	61,111	842
平成14年度 土地	883,000	28,315	18,861	264,253	153,423	407,665	10,482
建物	242,701	8,625	6,571	96,239	69,443	60,982	842

資料:庶務課

(5) 市税収入状況の推移

科 目		平成 1 0 年 度			平成 1 1 年 度				
		調定済額	収入済額	対調定 比率(%)	調定済額	収入済額	対調定 比率(%)		
市 民 税	個 人	現年課税分	3,771,495	3,664,647	97.2%	3,660,886	3,572,693	97.6%	
		(特別徴収)	2,797,196	2,788,557	99.7%	2,728,676	2,716,727	99.6%	
		(普通徴収)	974,299	876,090	89.9%	932,210	855,966	91.8%	
		滞納繰越分 計	388,999	69,009	17.7%	406,171	58,980	14.5%	
	法 人	現年課税分	657,937	652,240	99.1%	547,212	544,770	99.6%	
		滞納繰越分	13,316	2,067	15.5%	16,927	4,259	25.2%	
		計	671,253	654,307	97.5%	564,139	549,029	97.3%	
	小 計		4,831,747	4,387,963	90.8%	4,631,196	4,180,702	90.3%	
	固 定 資 産 税	固 定 資 産 税	現年課税分	5,227,844	5,023,190	96.1%	5,376,532	5,097,090	94.8%
			(土地、家屋)	4,523,768	4,322,051	95.5%	4,698,595	4,432,240	94.3%
(償却資産)			704,076	701,139	99.6%	677,937	664,850	98.1%	
滞納繰越分			546,669	104,919	19.2%	635,506	106,501	16.8%	
計		5,774,513	5,128,109	88.8%	6,012,038	5,203,591	86.6%		
交 付 金		124,608	124,608	100.0%	126,462	126,462	100.0%		
小 計		5,899,121	5,252,717	89.0%	6,138,500	5,330,053	86.8%		
軽 車 自 動 車 税	現年課税分	93,735	88,757	94.7%	101,401	96,757	95.4%		
	滞納繰越分	14,157	2,621	18.5%	15,649	3,020	19.3%		
	小 計	107,892	91,378	84.7%	117,050	99,777	85.2%		
市 た ば こ 税		689,680	689,680	100.0%	730,423	730,423	100.0%		
土 保 有 地 税	現年課税分	104,697	104,697	100.0%	47,388	47,388	100.0%		
	滞納繰越分	32,814	0	0.0%	32,815	0	0.0%		
	小 計	137,511	104,697	76.1%	80,203	47,388	59.1%		
都 計 画 市 税	現年課税分	1,158,391	1,106,707	95.5%	1,182,449	1,115,410	94.3%		
	滞納繰越分	140,144	26,794	19.1%	162,192	27,044	16.7%		
	小 計	1,298,535	1,133,501	87.3%	1,344,641	1,142,454	85.0%		
合 計	現年課税分	11,828,387	11,454,526	96.8%	11,772,753	11,330,993	96.3%		
	滞納繰越分	1,136,099	205,410	18.1%	1,269,260	199,804	15.7%		
総 計		12,964,486	11,659,936	89.9%	13,042,013	11,530,797	88.4%		

資料:納税課

単位：千円

平成 1 2 年 度			平成 1 3 年 度			平成 1 4 年 度		
調定済額	収入済額	対調定 比率(%)	調定済額	収入済額	対調定 比率(%)	調定済額	収入済額	対調定 比率(%)
3,445,817	3,355,540	97.4%	3,399,101	3,322,166	97.7%	3,237,463	3,164,591	97.7%
2,559,764	2,548,093	99.5%	2,516,098	2,508,260	99.7%	2,394,317	2,388,654	99.8%
886,053	807,447	91.1%	883,003	813,906	92.2%	843,146	775,937	92.0%
404,573	63,209	15.6%	400,507	69,653	17.4%	382,934	57,374	15.0%
3,850,390	3,418,749	88.8%	3,799,608	3,391,819	89.3%	3,620,397	3,221,965	89.0%
562,019	558,211	99.3%	660,449	657,646	99.6%	549,590	545,535	99.3%
13,077	1,612	12.3%	12,212	1,730	14.2%	11,369	2,145	18.9%
575,096	559,823	97.3%	672,661	659,376	98.0%	560,959	547,680	97.6%
4,425,486	3,978,572	89.9%	4,472,269	4,051,195	90.6%	4,181,356	3,769,645	90.2%
5,319,711	5,063,117	95.2%	5,431,121	5,164,460	95.1%	5,398,204	5,141,936	95.3%
4,614,908	4,361,861	94.5%	4,713,821	4,451,307	94.4%	4,699,621	4,447,185	94.6%
704,803	701,256	99.5%	717,300	713,153	99.4%	698,583	694,751	99.5%
777,465	131,057	16.9%	873,436	128,009	14.7%	953,459	145,767	15.3%
6,097,176	5,194,174	85.2%	6,304,557	5,292,469	83.9%	6,351,663	5,287,703	83.2%
150,711	150,711	100.0%	142,577	142,577	100.0%	134,659	134,659	100.0%
6,247,887	5,344,885	85.5%	6,447,134	5,435,046	84.3%	6,486,322	5,422,362	83.6%
101,522	96,305	94.9%	105,268	100,242	95.2%	108,574	103,010	94.9%
15,952	2,696	16.9%	16,596	2,930	17.7%	16,848	2,726	16.2%
117,474	99,001	84.3%	121,864	103,172	84.7%	125,422	105,736	84.3%
741,967	741,967	100.0%	786,161	786,161	100.0%	830,085	830,085	100.0%
43,170	43,170	100.0%	37,885	37,885	100.0%	34,702	34,702	100.0%
26,676	0	0.0%	21,082	0	0.0%	21,082	0	0.0%
69,846	43,170	61.8%	58,967	37,885	64.2%	55,784	34,702	62.2%
1,152,334	1,089,170	94.5%	1,157,013	1,092,592	94.4%	1,133,841	1,072,948	94.6%
194,201	33,391	17.2%	216,626	31,710	14.6%	235,127	35,497	15.1%
1,346,535	1,122,561	83.4%	1,373,639	1,124,302	81.8%	1,368,968	1,108,445	81.0%
11,517,251	11,098,191	96.4%	11,719,575	11,303,729	96.5%	11,427,118	11,027,466	96.5%
1,431,944	231,965	16.2%	1,540,459	234,032	15.2%	1,620,819	234,509	14.5%
12,949,195	11,330,156	87.5%	13,260,034	11,537,761	87.0%	13,047,937	11,270,975	86.4%

貝塚市機構図

平成14年4月1日現在

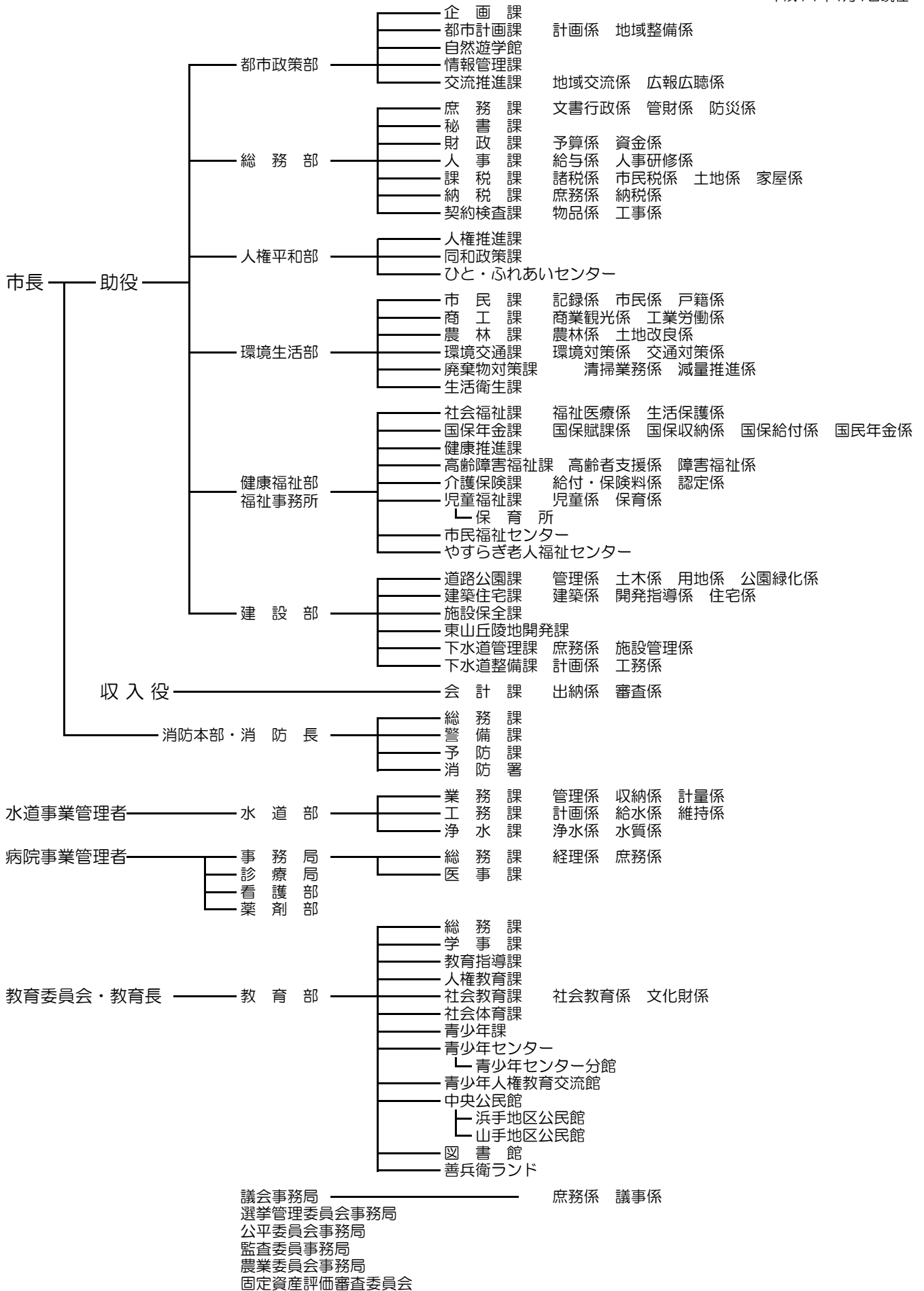

-

(2)市職員数

平成15年10月1日現在 単位:人

部 局 名	総 数	内 訳				
		一 般 行政関係	技 能 労 務 職	教 育 公 務 員	消 防 関 係	企 業 関 係
総 数	979	438	124	40	81	296
市 長 部 局	460	379	81			
都 市 政 策 部	21	21				
総 務 部	77	72	5			
人 権 平 和 部	9	9				
市 民 生 活 部	115	55	60			
健 康 福 祉 部	158	152	6			
建 設 部	75	65	10			
会 計 課	5	5				
消 防 本 部	81				81	
水 道 部	41					41
市 立 貝 塚 病 院	255					255
事 務 局	17					17
診 療 局	73					73
看 護 部	154					154
薬 剤 部	11					11
教 育 委 員 会	129	46	43	40		
教 育 部	56			10		
学 校 ・ 園	73		43	30		
議 会 事 務 局	6	6				
総 合 事 務 局	5	5				
農 業 委 員 会 事 務 局	2	2				

(注) 教育長を除く

資料:人事課

(3) 課税関係諸証明交付件数

年次	総数	固定資産評価証明		資産税公課証明		新築家屋 軽減措置 該当証明	その他の 資産関 証明	住民税 関係証明
		棟・筆 件	棟・筆 件	棟・筆 件	棟・筆 件	件	件	件
平成10年度	17,214 (延27,861)	12,654	2,989	1,517	535	424	118	13,148
11年度	16,993 (延27,209)	11,644	2,835	1,790	383	665	97	13,013
12年度	18,241 (延28,390)	11,614	2,970	1,885	380	657	85	14,149
13年度	19,799 (延29,718)	11,706	2,957	1,574	404	557	113	15,768
14年度	18,536 (延28,434)	11,670	2,650	1,263	383	587	71	14,845

資料: 課税課

(4) 戸籍住民基本台帳・その他証明取扱状況

年次	証明取扱件数							
	総数	戸籍 謄抄本	住民票 写し	転出証明	印鑑 証明	印鑑 登録証	諸証明 閲覧等	母子手帳 交付申請
平成10年	102,694	13,280	48,909	2,559	27,109	4,062	5,728	1,047
11年	100,264	13,058	48,696	2,553	26,339	4,054	4,516	1,048
12年	103,663	15,216	51,760	2,523	26,247	4,116	2,743	1,058
13年	102,249	14,744	52,196	2,654	25,448	3,894	2,318	995
14年	102,927	14,858	53,707	2,642	24,954	3,773	2,018	975

資料: 市民課

(5) 市民の陳情・要望・市民相談受付件数

陳情・要望・相談	平成10年	平成11年	平成12年	平成13年	平成14年
陳情・要望	6	7	8	4	6
一般相談	173	177	199	204	201
人権相談利用者	25	36	46	23	32
国の行政相談利用者	23	25	26	23	22
交通事故相談利用者	49	40	47	37	33
法律相談利用者	225	225	227	230	231
その他相談	254	262	289	325	321
合計件数	755	772	842	846	846

資料: 交流推進課、人権推進課、環境交通課

3. 選 挙

(1) 選挙人名簿登録者数

①登録者総数

各年9月2日現在

年 次	総 数	男	女
10年	66,979	32,200	34,779
11年	67,537	32,407	35,130
12年	68,327	32,785	35,542
13年	68,636	32,906	35,730
14年	69,024	33,105	35,919
15年	69,404	33,290	36,114

資料:選挙管理委員会事務局

②投票区別登録者数(平成15年度)

投票区	投 票 所 名 称	総 数	男	女	投票区	投 票 所 名 称	総 数	男	女
1	やすらぎ老人福祉センター	1,962	936	1,026	17	大阪泉州農協名越支店	3,670	1,779	1,891
2	東 小 学 校	2,470	1,189	1,281	18	三 ツ 松 公 民 館	2,964	1,426	1,538
3	パ ル テ ィ 道 教 寺	3,563	1,692	1,871	19	森 町 会 館	1,911	904	1,007
4	貝塚養護老人ホーム	486	309	177	20	水 間 会 館	2,133	1,019	1,114
5	新 井 公 民 館	1,169	583	586	21	三ヶ山ふれあいセンター	810	395	415
6	津 田 小 学 校	2,039	952	1,087	22	葛 城 小 学 校	1,591	776	815
7	津 田 北 会 館	751	361	390	23	蕎 原 町 会 館	320	160	160
8	中 央 小 学 校	4,783	2,331	2,452	24	海 塚 公 民 館	2,224	1,025	1,199
9	西 町 会 館	2,040	965	1,075	25	府 営 橋 本 住 宅 集 会 所	1,468	655	813
10	北 幼 稚 園	1,052	482	570	26	永 寿 幼 稚 園	2,871	1,315	1,556
11	近 木 会 館	1,033	467	566	27	久 保 会 館	3,529	1,677	1,852
12	脇 浜 会 館	2,884	1,364	1,520	28	王 子 町 会 館	2,708	1,306	1,402
13	沢 町 会 館	5,486	2,679	2,807	29	第 五 中 学 校	3,615	1,802	1,813
14	畠 中 町 会 館	1,947	935	1,012	30	窪 田 町 会 館	1,422	680	742
15	地 蔵 堂 会 館	2,495	1,193	1,302	31	サンシティ貝塚管理棟	1,869	900	969
16	橋 本 町 会 館	2,139	1,033	1,106	総 数		69,404	33,290	36,114

(注)基準日は9月1日現在で、9月2日に登録された数値である。

資料:選挙管理委員会事務局

(2) 選挙投票状況

執行年月日	有権者数			投票者数			投票率(%)		
	総数	男	女	総数	男	女	総数	男	女
	衆議院議員								
平成8年10月20日	65,018	31,168	33,850	35,980	16,828	19,152	55.34%	53.99%	56.58%
平成12年6月25日	67,865	32,560	35,305	34,607	16,562	18,045	50.99%	50.87%	51.11%
	参議院大阪府選出議員選挙								
平成7年7月23日	63,984	30,691	33,293	21,808	10,413	11,395	34.08%	33.93%	34.23%
平成10年7月12日	66,706	32,054	34,652	37,442	17,538	19,904	56.13%	54.71%	57.44%
平成13年7月29日	68,435	32,780	35,655	33,652	15,916	17,736	49.17%	48.55%	49.74%
	参議院大阪府選出補欠議員選挙								
昭和63年2月28日	55,408	26,434	28,974	12,338	5,982	6,356	22.27%	22.63%	21.94%
	参議院比例代表選出議員選挙								
平成7年7月23日	63,984	30,691	33,293	21,805	10,410	11,395	34.08%	33.92%	34.23%
平成10年7月12日	66,706	32,054	34,652	37,435	17,535	19,900	56.12%	54.70%	57.43%
平成13年7月29日	68,451	32,789	35,662	33,646	15,912	17,734	49.15%	48.53%	49.73%
	大阪府知事選挙								
平成7年4月9日	62,616	29,990	32,626	36,057	16,741	19,316	57.58%	55.82%	59.20%
平成11年4月11日	66,079	31,683	34,396	36,495	16,823	19,672	55.23%	53.10%	57.19%
平成12年2月6日	66,867	32,075	34,792	28,491	13,468	15,023	42.61%	41.99%	43.18%
	大阪府議会議員選挙								
平成7年4月9日	62,616	29,990	32,626	36,064	16,744	19,320	57.60%	55.83%	59.22%
平成11年4月11日	66,079	31,683	34,396	36,491	16,821	19,670	55.22%	53.09%	57.19%
平成15年4月13日	67,976	32,548	35,426	29,940	13,897	16,043	44.03%	42.68%	45.27%
	貝塚市長選挙								
平成6年1月30日	無投票								
平成10年2月1日	65,808	31,611	34,197	31,549	14,465	17,084	47.94%	45.76%	49.96%
平成14年1月27日	67,888	32,514	35,374	26,119	12,139	13,980	38.47%	37.33%	39.52%
	貝塚市議会議員選挙								
平成7年4月23日	62,563	29,952	32,611	40,564	18,525	22,039	64.84%	61.85%	67.58%
平成11年4月25日	66,077	31,696	34,381	40,018	18,363	21,655	60.56%	57.93%	62.99%
平成15年4月27日	68,054	32,599	35,455	39,379	17,987	21,392	57.86%	55.18%	60.34%

資料:選挙管理委員会事務局

(3) 農業委員会委員選挙人名簿登録者数

年度・投票区	総数	男	女
平成11年度	2,775	1,436	1,339
12年度	2,729	1,402	1,327
13年度	2,699	1,386	1,313
14年度	2,656	1,373	1,283
15年度	2,617	1,358	1,259
(平成15年度)			
第1投票区	466	240	226
第2投票区	702	364	338
第3投票区	1,449	754	695

資料:選挙管理委員会事務局

第 14 章 警察・消防

1. 警察

(1) 刑法犯罪発生・検挙状況

年次 犯 罪 内 訳	総 数			凶 悪 犯		
	発生件数	検挙件数	検挙人員	発生件数	検挙件数	検挙人員
平成 10年	1,672	368	316	0	2	2
11年	1,938	442	431	6	6	9
12年	2,199	436	328	5	4	4
13年	2,953	289	329	9	4	8
14年	2,915	372	404	6	3	6

資料: 貝塚警察署

各年12月末現在

窃 盗 犯			粗 暴 犯			そ の 他		
発生件数	検挙件数	検挙人員	発生件数	検挙件数	検挙人員	発生件数	検挙件数	検挙人員
1,533	245	175	40	38	49	99	83	90
1,743	235	164	24	23	29	165	178	229
1,980	217	145	35	31	40	179	184	139
2,732	111	115	64	36	73	148	138	133
2,451	107	139	75	44	52	383	218	207

(2) 交通事故発生件数

各年12月末現在

年 次	発生件数	死 者	傷 者	信号灯数
平成 10年	620	3	819	157
11年	629	5	797	154
12年	627	4	783	154
13年	707	3	896	159
14年	658	2	900	157

(注) 信号灯数は各年10月1日現在

資料: 貝塚警察署

2. 消 防

(1) 危険物許可施設数

各年12月末現在

年次	総数	貯 蔵 所								取 扱 所				
		製 造 所	屋 内 貯 蔵 所	屋 内 タ ン ク	屋 外 タ ン ク	地 下 タ ン ク	簡 易 タ ン ク	移 動 タ ン ク	屋 外 貯 蔵 所	給 油	第 一 種 販 売	第 二 種 販 売	移 送	一 般
平成10年	236	1	25	29	31	42	3	29	6	38	—	—	—	32
11年	219	1	25	26	27	42	3	22	6	36	—	—	—	31
12年	222	1	26	26	27	41	3	26	5	37	—	—	—	30
13年	207	1	24	23	25	40	3	20	5	38	—	—	—	28
14年	195	1	24	22	25	38	3	14	5	38	—	—	—	25

資料: 貝塚市消防本部

(2) 火災発生状況

各年12月末現在 単位: m²・千円

年次	火 災 件 数							焼 損 棟 数	罹 災 人 数	焼 損 面 積	死 傷 者		損 害 額
	総 数	建 物	船 舶	車 輛	林 野	その他	死 者				傷 者		
平成10年	37	20	—	8	2	7	22	36	108	225	1	7	14,039
11年	37	23	—	7	0	7	31	22	69	7,978	1	8	723,697
12年	56	35	—	5	1	15	45	19	65	526	1	4	64,712
13年	54	38	—	6	1	9	50	33	101	1,898	2	7	133,625
14年	44	25	—	13	0	6	28	20	47	170	2	6	52,530

資料: 貝塚市消防本部

(3) 原因別火災発生件数

各年12月末現在

年次	総数	放火及び疑い	たばこ	電気類	たき火	油類	風呂空焚き	マッチ	火遊び	ガス類	不明火	その他
10年	37	11	2	4	1	—	—	—	3	2	7	7
11年	37	8	5	6	—	—	—	—	1	7	5	5
12年	56	18	6	7	—	—	—	—	3	8	3	11
13年	54	21	1	6	—	—	—	—	2	9	4	11
14年	44	11	3	5	—	—	—	—	0	3	4	18

資料: 貝塚市消防本部

(4) 消防設備の状況

各年12月末現在

年次	総車	化学車	タンク車	ポンプ車	救急車(予備車含)	指令車	査察車	可搬式	軽四輪	広報車	乗用車	救急工作車	資材搬送車	梯子付消防自動車3.5m	梯子付消防自動車1.5m
平成10年	21	1	3	1	4	1	1	3	1	1	1	1	1	1	1
11年	21	1	3	1	4	1	1	3	1	1	1	1	1	1	1
12年	21	1	3	1	4	1	1	3	1	1	1	1	1	1	1
13年	21	1	3	1	4	1	1	3	1	1	1	1	1	1	1
14年	21	1	3	1	4	1	1	3	1	1	1	1	1	1	1

資料: 貝塚市消防本部

(5) 消防団の施設及び人員

各年12月末現在

年次	人員	普通ポンプ車	可搬積載車	可搬式ポンプ
平成10年	246	9	-	10
11年	242	9	-	10
12年	243	9	-	10
13年	239	9	-	10
14年	242	9	-	10

資料: 貝塚市消防本部

(6) 消防団分団別人員

平成14年12月末現在

分団別 階級	団長	副団長	分団長	副分団長	部長	班長	団員	計
本 団	1	4					1	6
第1分団			1	1	1	3	20	26
第2分団			1	1	1	3	20	26
第3分団			1	1	1	3	19	25
第4分団			1	1	1	3	19	25
第5分団			1	1	1	3	20	26
第6分団			1	1	1	3	26	32
第7分団			1	1	1	3	19	25
第8分団			1	1	1	3	18	24
第9分団			1	1	1	3	19	25
計	1	4	9	9	9	27	181	240

資料: 貝塚市消防本部

(7) 救急活動

各年12月末現在

年次	出動 件数	救急 件数	搬送 人員	事 故 別 件 数							
				総数	交通	労災	急病	火災	運動	一般	その他
平成10年	3,272	3,011	3,162	3,272	568	54	1,837	23	10	447	333
11年	3,388	3,128	3,295	3,388	580	53	1,955	28	12	444	316
12年	3,711	3,402	3,551	3,801	558	57	2,187	40	17	541	401
13年	4,015	3,683	3,869	4,015	621	54	2,365	43	12	509	411
14年	3,903	3,600	3,799	3,903	619	60	2,278	43	14	505	384

資料: 貝塚市消防本部