教育ほっとライン　保護者版

発　行　貝塚市教育委員会教育部学校教育課
平成２７年７月１３日発行　ＮＯ．４０
TEL　072－433－7113

今年の夏休みも開催します！

貝塚科学の祭典☆KAIZUKA英語村

わくわく・ドキドキする体験がたくさん☆　ぜひ遊びに来て下さい！
＊詳しい申し込み方法などは、学校で配布したチラシや貝塚市のホームページをご覧ください。

貝塚には科学がいっぱい！
あつまれ！貝塚科学の祭典！

開催日；８月７日（金）
場　所；教育研究センター・二色小学校・自然遊学館
　　善兵衛ランド・市民の森
【朝の部】楽しい実験教室　9:30～11:30（申込み必要）
【昼の部】実験＆ものづくり　14:00～16:30（申込み不要）
【夜の部】星空観察会＆望遠鏡19:00～21:15（申込み不要）

Let's enjoy English together!
KAIZUKA英語村

開催日；８月２１日（金）
　　１４：００～１６：００
場　所；教育研究センター
＊市内在住の小学５年生・６年生が対象です。
　事前に申し込みが必要です。

☆☆☆学びのポイントラリーに参加しよう！☆☆☆

貝塚市は、東京大学市川研究室が主催する「地域学びの機構」に加入し、子どもたちが地域にある学びの場に参加して、社会の人たちと関わりながらいろいろな学習や体験をしてもらうための制度「学びのポイントラリー」を実施しています。*詳しい内容は、貝塚市教育研究センターのホームページをご覧ください。*

Q1. 学びのポイントラリーってなに？
貝塚市内の社会教育施設（公民館・図書館・ハート交流館・青少年センター・善兵衛ランド・自然遊学館・スポーツ振興課・教育研究センター）が開催する講座や催し物に参加して、ポイントカードにスタンプを押してもらうポイントラリーです。

Q2. ポイントがたまったらどうなるの？
東京大学市川研究室「地域の学び推進機構」から認定書がもらえます。
Q3. 参加するにはどうしたらいいの？
市内の教育施設にポイントカードがあります。催し物や講座などに参加する時、「学びのポイントラリーに参加したい！」と声をかけてカードをもらいましょう。
Q4. ポイントが４０ポイントたまったら・・・
教育施設で申請用紙をお渡しします。必要事項を記入してポイントカードと共に学校の担任の先生に渡してください。認定書ができたら、学校でお渡しします。

夏休みには、学びのポイントラリーに参加してポイントをためよう！

Welcome to Kaizuka　エルマリノ小学校の児童９人が来貝

６月２６日（金）から７月１０日（金）までの２週間、エルマリノ小学校の児童９人と引率の保護者２人が来貝しました。滞在中は、中央小学校の児童宅でホームステイし、日本の小学校生活を楽しみました。
６月３０日（火）には、体育館で歓迎会を行いました。
エルマリノ小学校の児童たちは流暢な日本語で自己紹介をした後、歌とリコーダーの演奏をしました。中央小学校の児童たちは歓迎の歌として校歌を歌い、みんなで校長先生からエルマリノ小学校のあるカルバーシティのことについてのお話を聞きました。
２週間という短い期間ではありましたが、両校の児童たちにとって、思い出に残る楽しい交流ができました。

大阪体育大学との連携

体育指導力向上アドバイザー

大阪体育大学
小林博隆准教授

子どもたちの体力向上や教職員の体育指導力のスキルアップのために、今年度から大阪体育大学小林研究室と連携してします。

小林博隆准教授を体育指導力向上アドバイザーとして迎え、幼稚園では「幼稚園うんどうくらぶ」を実施したり、幼稚園、小学校、中学校それぞれで教職員対象の研修を開催したりしています。

今回は、取組みの中から「幼稚園うんどうくらぶ」について紹介します。

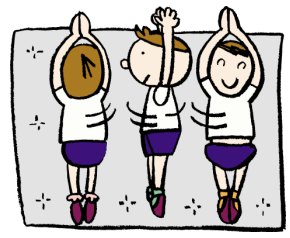

からだを動かすって楽しいな♪♪

幼稚園うんどうくらぶ

貝塚市内の各公立幼稚園では、年間３回、体育指導力向上アドバイザーの小林先生による「幼稚園うんどうくらぶ」を実施しています。

子どもたちは、小林先生の小太鼓の音と指示をしっかりと聞きながら、楽しみながら体を動かしています。一人ひとりが楽しむだけではなく、グループでの活動を通して協力する大切さを知り、仲間意識や意欲を高められるようなプログラムになっています。

今年度第1回目は、フープとボールを使った運動遊びでした。フープの中にあるボールをリレー形式で運び、***「数の多いチームが勝ち！」***というゲームです。

子どもたちは夢中でボールを運んで、次の友だちへバトンタッチし***「がんばれ～!」***と大きな声援を送っていました。機敏に動く・早く走る・友だちにつなぐ・数への興味など、楽しい活動の中にたくさんの要素が含まれています。

「うんどうくらぶ」には、小林研究室の大学生も来てくれます。子どもたちは、大学生のお兄さんやお姉さんと一緒にできるこの活動が大好きです。参観していた保護者の方々は、***「子ども達がとても楽しそうなので、見ていて私たちも楽しいです!」***と皆さん笑顔で話してくれました。

「児童・生徒の健全育成に関する学校・警察相互連絡制度」の協定を結びました

貝塚市教育委員会は、子どもたちの健全育成と子どもたちが安全で安心して生活できることを願い、これまでも学校と地域、関係諸機関が相互に連携する取組みを進めてきましたが、このたび６月１日に、新たに大阪府警と「児童・生徒の健全育成に関する学校・警察相互連絡制度」の協定を結びました。

この制度は、児童・生徒の非行や犯罪が広域化、多様化、低年齢化している状況を踏まえて、学校だけでは解決が困難な問題行動や、児童・生徒が犯罪の被害者になることを防ぐため、学校と警察が必要な情報の連絡を行い、協議し、相互に協力して対策を講じるものです。

KAIZUKA

ひとりで悩んでいませんか？教育に関する悩みの電話相談

「いじめ」や「不登校」「体罰」など、気軽にご相談ください。

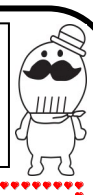

433－7110　フリーダイヤル　0120－222－674
受付時間　月曜日・水曜日・木曜日　9:15～16:45

＊貝塚市教育研究センター内教育相談室で行っています。
電話でも直接来ていただいても結構です。

不登校カウンセリング

相談時間　金曜日　１０：００～１７：００
予約制です。
まずは、左記教育相談室へご相談ください。

こ・あ・らメールに登録を！

貝塚市内で発生した子どもたちに危害が及ぶおそれのある状況や事件等を保護者等希望者にメールを配信します。

携帯電話から　koara@k.ikkr.jp　空メールを送信し、返信メールで送られてくるURLに接続して、登録してください。
パソコンから　http://www.ikkr.jp/kaizuka/　接続して登録してください。 登録は無料、通信料がかかります。