

令和 3 年度

貝塚市水道事業会計決算書

目 次

1. 決 算 報 告 書	1
収益的収入及び支出	1
資本的収入及び支出	3
2. 財 務 諸 表	5
キャッシュ・フロー 計 算 書	5
損 益 計 算 書	7
剰 余 金 計 算 書	9
剰 余 金 処 分 計 算 書	10
貸 借 対 照 表	11
注 記 表	16
3. 事 業 報 告 書	19
4. 決 算 附 属 書 類	34
収 益 費 用 明 細 書	34
固 定 資 産 明 細 書	39
企 業 債 明 細 書	40

1. 令和3年度 貝塚市水道事業会計決算報告書

収益的収入及び支出

収 入

(単位：円)

区 分	予 算 額				決 算 額	予算額に比べ 決算額の増減	備 考
	当 初 予 算 額	補正予算額	地方公営企業法 第24条第3項の 規定による 支出額に係る 財 源 充 当 額	合 計			
第1款 水道事業収益	1,958,169,000	△ 19,278,000	0	1,938,891,000	1,790,579,748	△ 148,311,252	
第1項 営業収益	1,412,678,000	△ 95,072,000	0	1,317,606,000	1,307,684,058	△ 9,921,942	(うち、仮受消費税及び地方消費税 117,940,011)
第2項 営業外収益	545,471,000	75,794,000	0	621,265,000	482,892,705	△ 138,372,295	(うち、仮受消費税及び地方消費税 4,076,148)
第3項 特別利益	20,000	0	0	20,000	2,985	△ 17,015	(うち、仮受消費税及び地方消費税 235)

支 出

(単位：円)

区 分	予 算 額								決 算 額	地方公営 企業法第 26条第2 項の規定 による 繰 越 額	不 用 額	備 考
	当初予算額	補正予算額	予 備 費 支 出 額	流用増減額	地方公営 企業法第 24条第3 項の規定 による 支 出 額	小 計	地方公営 企業法第 26条第2 項の規定 による 繰 越 額	合 計				
第1款 水道事業費用	2,094,588,000	0	0	0	0	2,094,588,000	0	2,094,588,000	1,869,952,275	0	224,635,725	
第1項 営業費用	1,682,087,000	0	0	0	0	1,682,087,000	0	1,682,087,000	1,614,359,745	0	67,727,255	(うち、仮払消費税及び 地方消費税 63,359,194)
第2項 営業外費用	396,718,000	0	0	0	0	396,718,000	0	396,718,000	255,029,521	0	141,688,479	(うち、仮払消費税及び 地方消費税 15,928,317)
第3項 特別損失	5,783,000	0	0	0	0	5,783,000	0	5,783,000	563,009	0	5,219,991	(うち、仮払消費税及び 地方消費税 51,147)
第4項 予備費	10,000,000	0	0	0	0	10,000,000	0	10,000,000	0	0	10,000,000	

資 本 的 収 入 及 び 支 出

収 入

(単位：円)

区 分	予 算 額						決 算 額	予算額に比べ 決算額の増減	備 考
	当初予算額	補正予算額	小 計	地方公営企業法 第26条の規定に よる繰越額に係 る財源充当額	継続費通次 繰 越 額 に 係 る 財源充当額	合 計			
第1款 資 本 的 収 入	376,119,000	0	376,119,000	30,000,000	0	406,119,000	412,869,571	6,750,571	
第1項 企 業 債	197,800,000	0	197,800,000	30,000,000	0	227,800,000	227,800,000	0	
第2項 他会計負担金	12,526,000	0	12,526,000	0	0	12,526,000	11,308,571	△ 1,217,429	(うち、仮受消費税及び 地方消費税 324,300)
第3項 工事納付金	40,168,000	0	40,168,000	0	0	40,168,000	48,136,000	7,968,000	(うち、仮受消費税及び 地方消費税 4,376,000)
第4項 他会計貸付金 回 収 金	125,625,000	0	125,625,000	0	0	125,625,000	125,625,000	0	

支 出

(単位：円)

区 分	予 算 額							決 算 額	翌 年 度 繰 越 額			不 用 額	備 考
	当 初 予 算 額	補 正 予 算 額	流 用 増 減 額	小 計	地 方 公 営 企 業 法 第 26 条 の 規 定 に よ る 繰 越 額	継 続 費 通 次 繰 越 額	合 計		地 方 公 営 企 業 法 第 26 条 の 規 定 に よ る 繰 越 額	継 続 費 通 次 繰 越 額	合 計		
第1款 資本的支出	1,028,418,000	0	0	1,028,418,000	45,650,000	0	1,074,068,000	944,393,997	53,050,800	0	53,050,800	76,623,203	(うち、仮払消費税及び地方消費税58,606,423)
第1項 建設改良費	776,756,000	0	0	776,756,000	45,650,000	0	822,406,000	692,732,029	53,050,800	0	53,050,800	76,623,171	
第2項 企業債償還金	251,662,000	0	0	251,662,000	0	0	251,662,000	251,661,968	0	0	0	32	

資本的収入額が資本的支出額に不足する額 531,524,426円は、当年度消費税及び地方消費税資本的収支調整額 52,477,665円、減債積立金29,639,622円、過年度損益勘定留保資金 449,407,139円で補てんした。

2. 財 務 諸 表

令和3年度 貝塚市水道事業キャッシュ・フロー計算書

(令和3年4月1日～令和4年3月31日)

(単位：円)

1 業務活動によるキャッシュ・フロー

当 年 度 純 損 失	△ 132,022,043
減 価 償 却 費	599,541,941
固 定 資 産 除 却 費	2,949,244
退 職 給 付 引 当 金 の 増 減 額	610,847
貸 倒 引 当 金 の 増 減 額	△ 131,674
特 別 修 繕 引 当 金 の 増 減 額	48,795,493
賞 与 等 引 当 金 の 増 減 額	△ 275,000
長 期 前 受 金 戻 入 額	△ 130,328,137
資 本 費 繰 入 収 益	△ 6,581,471
受 取 利 息	△ 11,199,978
支 払 利 息	40,098,690
未 収 金 の 増 減 額	252,829,420
貯 蔵 品 の 増 減 額	1,542,764
前 払 費 用 の 増 減 額	△ 620
前 払 金 の 増 減 額	△ 9,490
未 払 金 の 増 減 額	△ 11,567,847
前 受 金 の 増 減 額	209,749
そ の 他 流 動 負 債 の 増 減 額	13,320,454
小 計	667,782,342
利 息 の 受 取 額	11,199,978
利 息 の 支 払 額	△ 40,098,690
業務活動によるキャッシュ・フロー	638,883,630

2 投資活動によるキャッシュ・フロー

有形固定資産の取得による支出	△ 750,181,535
一般会計からの繰入金による収入	6,731,471
工事納付金による収入	43,760,000
長期貸付金の回収による収入	125,625,000
投資活動によるキャッシュ・フロー	<u>△ 574,065,064</u>

3 財務活動によるキャッシュ・フロー

企業債による収入	227,800,000
企業債の償還による支出	△ 251,661,968
財務活動によるキャッシュ・フロー	<u>△ 23,861,968</u>

資金増減額	40,956,598
資金期首残高	2,691,923,036
資金期末残高	<u>2,732,879,634</u>

令和3年度 貝塚市水道事業損益計算書

(令和3年4月1日～令和4年3月31日)

(単位：円)

1. 営業収益

(1) 給水収益	1,170,326,643	
(2) 受託工事収益	294,626	
(3) その他営業収益	<u>19,122,778</u>	1,189,744,047

2. 営業費用

(1) 原水及び浄水費	566,040,383	
(2) 水質試験費	15,987,312	
(3) 配水及び給水費	182,363,031	
(4) 総係費	183,047,270	
(5) 減価償却費	599,541,941	
(6) 資産減耗費	3,044,394	
(7) その他営業費用	<u>976,220</u>	<u>1,551,000,551</u>

営業損失

361,256,504

3. 営業外収益			
(1) 受取利息及び配当金	11,199,978		
(2) 他会計負担金	42,483,972		
(3) 他会計補助金	75,793,176		
(4) 受託工事収益	204,775,800		
(5) 長期前受金戻入	130,328,137		
(6) 資本費繰入収益	6,581,471		
(7) 雑収益	<u>891,281</u>	472,053,815	
4. 営業外費用			
(1) 支払利息 及び企業債取扱諸費	40,098,690		
(2) 受託工事費	177,119,523		
(3) 雑支出	<u>25,092,029</u>	<u>242,310,242</u>	<u>229,743,573</u>
経常損失			131,512,931
5. 特別利益			
(1) 過年度損益修正益	<u>2,750</u>	2,750	
6. 特別損失			
(1) 過年度損益修正損	<u>511,862</u>	511,862	<u>△ 509,112</u>
当年度純損失			<u>132,022,043</u>
その他未処分利益剰余金変動額			<u>758,821,825</u>
当年度未処分利益剰余金			<u><u>626,799,782</u></u>

令和3年度 貝塚市水道事業剰余金計算書

(令和3年4月1日～令和4年3月31日)

(単位：円)

	資本金	剰余金										資本合計
	資本金 (自己資本金)	資本剰余金						利益剰余金				
		受贈財産 評価額	他会計 負担金	国庫・府 補助金	他会計 補助金	工事 納付金	資本剰余金 合計	減債積立金	未処分利益 剰余金	その他未処分利 益剰余金変動額	利益剰余金 合計	
前年度末残高	9,232,830,627	5,541,255	173,771,027	594,000	229,180,000	1,168,503,059	1,577,589,341	0	29,639,622	729,182,203	758,821,825	11,569,241,793
前年度処分額	0	0	0	0	0	0	0	29,639,622	△ 29,639,622	0	0	0
議会の議決による処分額	0	0	0	0	0	0	0	29,639,622	△ 29,639,622	0	0	0
減債積立金の積立	0	0	0	0	0	0	0	29,639,622	△ 29,639,622	0	0	0
その他未処分利益剰余金変動額からの組入	0	0	0	0	0	0	0	0	0	0	0	0
処分後残高	9,232,830,627	5,541,255	173,771,027	594,000	229,180,000	1,168,503,059	1,577,589,341	29,639,622	(繰越利益剰余金) 0	(繰越利益剰余金) 729,182,203	758,821,825	11,569,241,793
当年度変動額	0	0	1,068,000	0	0	15,842,000	16,910,000	△ 29,639,622	0	△ 102,382,421	△ 132,022,043	△ 115,112,043
減債積立金の振替	0	0	0	0	0	0	0	△ 29,639,622	0	29,639,622	0	0
他会計負担金の受入	0	0	1,068,000	0	0	0	1,068,000	0	0	0	0	1,068,000
工事納付金の受入	0	0	0	0	0	15,842,000	15,842,000	0	0	0	0	15,842,000
当年度純利益	0	0	0	0	0	0	0	0	0	△ 132,022,043	△ 132,022,043	△ 132,022,043
当年度末残高	9,232,830,627	5,541,255	174,839,027	594,000	229,180,000	1,184,345,059	1,594,499,341	0	(当年度未処分 利益剰余金) 0	(当年度未処分 利益剰余金) 626,799,782	626,799,782	11,454,129,750

令和3年度 貝塚市水道事業剰余金処分計算書

(令和3年4月1日～令和4年3月31日)

(単位：円)

	資本金	資本剰余金	未処分利益剰余金
当年度末残高	9,232,830,627	1,594,499,341	626,799,782
議会の議決による処分数額	0	0	0
処分後残高	9,232,830,627	1,594,499,341	(繰越利益剰余金) 626,799,782

令和3年度 貝塚市水道事業貸借対照表

(令和4年3月31日)

(単位：円)

資 産 の 部

1. 固 定 資 産

(1) 有 形 固 定 資 産

ア 土 地		1,148,630,024
イ 建 物	2,576,805,694	
減価償却累計額	<u>641,437,848</u>	1,935,367,846
ウ 構 築 物	20,417,237,226	
減価償却累計額	<u>10,160,646,802</u>	10,256,590,424
エ 機 械 及 び 装 置	2,480,464,871	
減価償却累計額	<u>1,032,493,156</u>	1,447,971,715
オ 車 両 運 搬 具	45,666,273	
減価償却累計額	<u>32,660,209</u>	13,006,064
カ 工 具 器 具 及 び 備 品	96,248,680	
減価償却累計額	<u>56,439,145</u>	39,809,535
キ 建 設 仮 勘 定		<u>38,210,000</u>
有形固定資産合計		14,879,585,608

(2)	無形固定資産			
	ア 電話加入権	<u>379,286</u>		
	無形固定資産合計		379,286	
(3)	投資			
	ア 長期貸付金	<u>1,658,750,000</u>		
	投資合計		<u>1,658,750,000</u>	
	固定資産合計			16,538,714,894
2.	流動資産			
(1)	現金預金		2,732,879,634	
(2)	未収金	160,033,211		
	貸倒引当金	<u>1,844,163</u>	158,189,048	
(3)	有価証券		53,233,343	
(4)	貯蔵品		17,357,319	
(5)	前払費用		5,520	
(6)	前払金		<u>180,030</u>	
	流動資産合計			<u>2,961,844,894</u>
	資産合計			<u>19,500,559,788</u>

負債の部

3. 固定負債

(1) 企業債

ア 建設改良費等の財源に
充てるための企業債

3,739,201,226

企業債合計

3,739,201,226

(2) 引当金

ア 退職給付引当金

291,531,351

イ 特別修繕引当金

728,378,486

引当金合計

1,019,909,837

固定負債合計

4,759,111,063

4. 流動負債

(1) 企業債

ア 建設改良費等の財源に
充てるための企業債

262,756,197

企業債合計

262,756,197

(2) 未払金

216,314,537

(3) 前受金

10,656,618

(4) 引当金

ア 賞与等引当金

26,551,000

引当金合計

26,551,000

(5) その他流動負債

81,678,729

流動負債合計

597,957,081

5. 繰延収益			
(1) 長期前受金			
ア 受贈財産評価額	2,570,364,224		
収益化累計額	<u>1,164,120,592</u>	1,406,243,632	
イ 他会計負担金	77,633,971		
収益化累計額	<u>41,634,160</u>	35,999,811	
ウ 府負担金	656,539,764		
収益化累計額	<u>499,224,339</u>	157,315,425	
エ 国庫・府補助金	444,781,705		
収益化累計額	<u>187,472,763</u>	257,308,942	
オ 他会計補助金	7,800,000		
収益化累計額	<u>7,410,001</u>	389,999	
カ 工事納付金	1,900,647,754		
収益化累計額	<u>1,068,543,669</u>	<u>832,104,085</u>	
長期前受金合計		<u>2,689,361,894</u>	
繰延収益合計			<u>2,689,361,894</u>
負債合計			8,046,430,038

資 本 の 部

6. 資本金			
(1) 資本金		<u>9,232,830,627</u>	
資本金合計			9,232,830,627

7. 剰 余 金			
(1) 資 本 剰 余 金			
ア 受 贈 財 産 評 価 額	5,541,255		
イ 他 会 計 負 担 金	174,839,027		
ウ 国 庫 ・ 府 補 助 金	594,000		
エ 他 会 計 補 助 金	229,180,000		
オ 工 事 納 付 金	<u>1,184,345,059</u>		
資 本 剰 余 金 合 計		1,594,499,341	
(2) 利 益 剰 余 金			
ア 当 年 度 未 処 分 利 益 剰 余 金			
① 繰 越 利 益 剰 余 金 年 度 末 残 高	758,821,825		
② 当 年 度 純 損 失	132,022,043		
当 年 度 未 処 分 利 益 剰 余 金 合 計	<u>626,799,782</u>		
利 益 剰 余 金 合 計		<u>626,799,782</u>	
剰 余 金 合 計			<u>2,221,299,123</u>
資 本 合 計			<u>11,454,129,750</u>
負 債 ・ 資 本 合 計			<u>19,500,559,788</u>

注 記 表

I. 重要な会計方針

1 資産の評価基準及び評価方法

貯蔵品 先入先出法による原価法

2 固定資産の減価償却の方法

(1) 有形固定資産

・減価償却の方法 定額法

・主な耐用年数

建物 38年～65年

構築物 10年～60年

機械及び装置 5年～20年

車両運搬具 4年～5年

工具器具及び備品 4年～15年

3 引当金の計上方法

(1) 退職給付引当金

職員の退職手当の支給に備えるため、当年度末水道事業在籍職員に係る退職手当の期末要支給額に相当する金額を計上している。

(2) 賞与等引当金

職員の期末・勤勉手当及び法定福利費の支給に備えるため、当年度末における支給見込額に基づき、当年度の負担に属する額(12月から3月までの4ヵ月分)を計上している。

(3) 特別修繕引当金

浄水施設及び量水器に係る定期修繕費用の支出に備えるため、支出見込額のうち前回の定期修繕の時から当年度末までの期間に対応する額を計上している。

(4) 貸倒引当金

債権の不納欠損に備えるため、貸倒実績率等による回収不能見込額を計上している。

4 消費税及び地方消費税の会計処理

消費税及び地方消費税の会計処理は税抜方式によっている。

II. キャッシュ・フロー計算書等関連

重要な非資金取引

当年度、新たに計上する宅地開発に伴う配水管の受贈に係る資産の額は 289,416,246 円である。

III. 貸借対照表等関連

企業債の償還に係る他会計の負担

貸借対照表に計上されている企業債（当年度の末日の翌日から起算して1年以内に償還予定のものも含む。）のうち、一般会計が負担すると見込まれる額は 99,292,378 円である。

IV. リース契約により使用する固定資産

1 リース会計に係る特例措置

所有権移転外ファイナンス・リース取引については、通常の賃貸借取引に係る方法に準じた会計処理を行っている。

2 賃貸借処理を行っている所有権移転外ファイナンス・リース取引に係る未経過リース料相当額

1年内	1,759,428円
1年超	4,272,529円
計	6,031,957円

V. その他

引当金の取り崩し

(1) 退職給付引当金の取り崩し

令和3年度において、退職手当として22,950,706円を支給することとなったため、退職給付引当金22,950,706円を取り崩した。

(2) 賞与等引当金の取り崩し

令和3年度において、6月支給の期末・勤勉手当及び法定福利費として36,227,896円を支給することとなったため、賞与等引当金26,826,000円を取り崩した。

(3) 特別修繕引当金の取り崩し

令和3年度において、浄水施設及び量水器に係る定期修繕費用として17,984,560円を支出することとなったため、特別修繕引当金17,984,560円を取り崩した。

(4) 貸倒引当金の取り崩し

令和3年度において、債権の不納欠損のため、貸倒引当金1,691,891円を取り崩した。

3. 貝塚市水道事業報告書

1. 概 況

A 総括事項

(ア) 給水状況について

本年度の給水状況は、総配水量が 9,677,027 m³となり、自己水 5,050,354 m³、受水 4,626,673 m³をもって充当しました。最大配水日量は8月5日の28,797 m³、最小配水日量は1月1日の23,809 m³であり、平均配水日量は26,512 m³で、前年度に比較して、273 m³(1.0%)の減となりました。有収水量は、9,286,599 m³で、前年度に比較して68,483 m³(0.7%)の減となりました。

(イ) 普及の状況（令和4年3月31日現在）

給 水 人 口	83,594 人
給 水 普 及 率	100.0 %
給 水 栓 数	37,706 栓

(ウ) 建設事業について

本年度の建設事業は、692,732,029 円を投じて、整備事業などを実施しました。整備事業では、老朽管布設替工事などを2,169m施工しました。

(エ) 経営状況について

収益につきましては、令和2年度5月検針分から実施している新型コロナウイルス感染症の影響に対する支援策としての水道料金の減額（基本料金の50%）を、今年度も引き続き年間を通じて実施し、水道料金を211,472,655円減額した結果、給水収益は1,170,326,643円となりました。それに対し、減額措置に対する新型コロナウイルス感染症対策に係る地方創生臨時交付金の繰入金としての他会計補助金が75,793,176円となったことなどから、経常収益は前年度に比べ124,841,618円の減収となりました。

一方、費用につきましては、受水費が5,127,174円(1.5%)減少したものの、営業外受託工事費が30,816,475円(21.1%)、減価償却費が29,383,534円(5.2%)、動力費が8,175,267円(11.2%)増加したことなどにより、経常費用は前年度に比べ38,002,947円(2.2%)の増加となりました。

その結果、経常損失は131,512,931円となりました。そのほか、特別利益が2,750円、特別損失が511,862円となりましたので、当期純損失は132,022,043円となり、赤字決算となりました。

今後につきましては、給水収益の減少傾向が続くことが予測されるなか、津田浄水場更新事業等の実施により増加した減価償却費が高い水準で推移することなどにより、経営状況は厳しい局面を迎えることが見込まれますが、引き続き安全で安心な水を供給できるよう健全な経営に努めてまいります。

B 経営指標に関する事項

令和3年度においては、令和2年5月検針分から実施している新型コロナウイルス感染症の影響に対する支援策としての水道料金の減額（基本料金の50%）を引き続き年間を通じて実施しました。決算における経営指標に関しましては、水道料金の減額に対する他会計補助金としての繰入れが全額ではなかったことなどから、経営の健全性を示す経常収支比率は92.67%となり、健全経営の水準とされる100%を下回りました。また、料金水準の妥当性を示す料金回収率についても、水道料金の減額を実施したことなどにより、事業に必要な費用を給水収益で賄っている状況とされる100%を大幅に下回りました。

一方、減価償却の状況を示す有形固定資産減価償却率は、前年度比0.67%増となり施設の老朽化が進みましたものの、当該年度に更新した管路延長の割合を示す老朽管更新率は、前年度0.39ポイント増の0.83%となっております。老朽管の更新については、令和元年度に策定した「かいづか水道ビジョン2019」に基づき、引き続き計画的な更新に取り組んでまいります。

<経営指標の推移>

	H29	H30	R1	R2	R3
経常収支比率	100.62%	101.34%	102.39%	101.78%	92.67%
料金回収率	92.52%	94.32%	96.16%	79.80%	78.81%
有形固定資産減価償却率	42.56%	43.87%	45.14%	45.88%	46.55%
管路経年化率	22.61%	22.82%	22.93%	23.14%	22.66%
管路更新率	1.05%	0.66%	0.76%	0.44%	0.83%

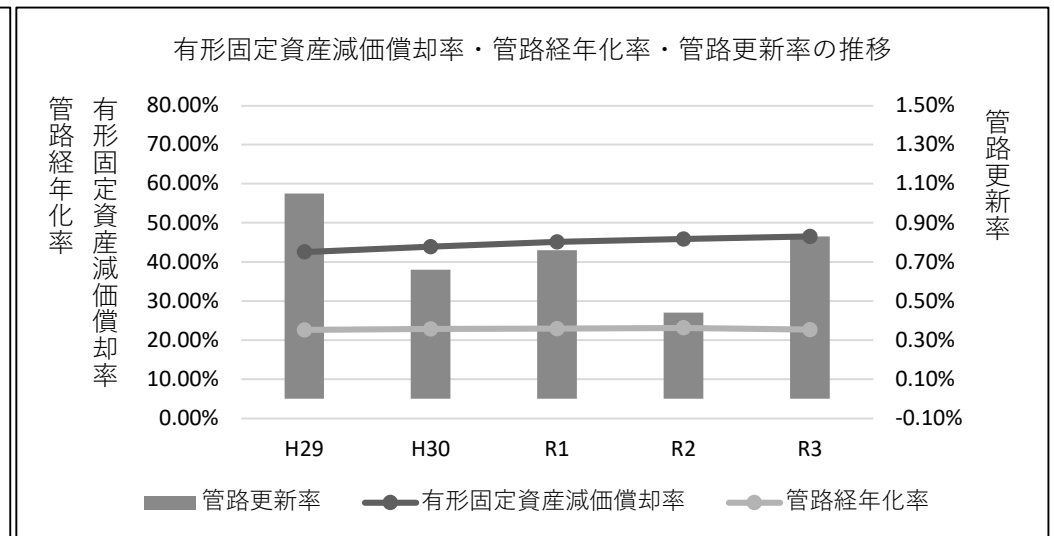
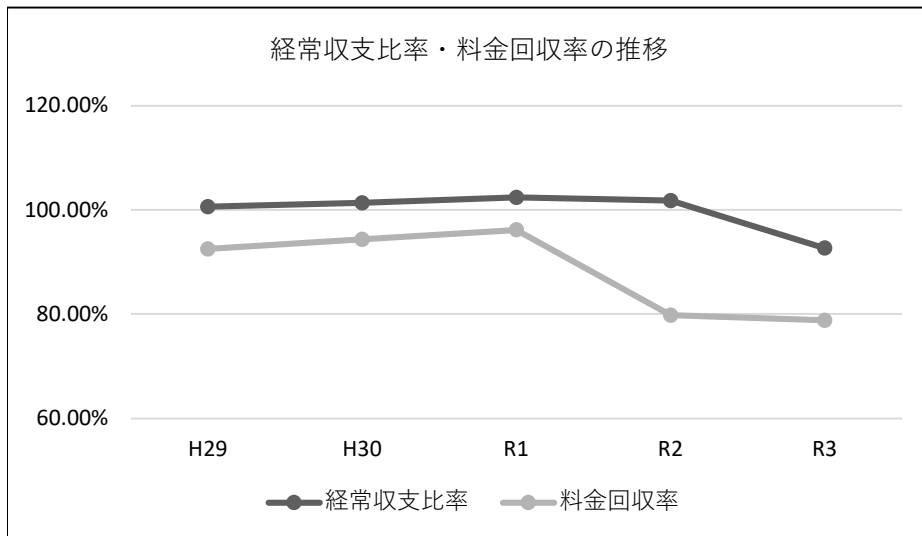

C 議会議決事項

議案番号		件名	提出年月日	議決等年月日
種別	番号			
認定	第2号	令和2年度貝塚市水道事業会計決算認定の件	令和3年9月6日	令和3年9月24日
議案	第62号	令和2年度貝塚市水道事業会計未処分利益剰余金の処分について議決を求める件	令和3年11月30日	令和3年12月13日
議案	第5号	債権の放棄について議決を求める件	令和4年3月1日	令和4年3月14日
議案	第23号	令和4年度貝塚市水道事業会計予算の件	令和4年3月1日	令和4年3月29日
議案	第33号	令和3年度貝塚市水道事業会計補正予算(第1号)の件	令和4年3月29日	令和4年3月29日

D 行政官庁認可事項

申請等年月日	申請先	認可事項等	番号	認可等年月日
令和3年7月12日	大阪府知事	公営企業債 上水道事業(建設改良) 同意額 197,800,000円	市第2761号	令和3年10月29日

E 職員配置

(単位：人)

区 分	職 員			小 計	フルタイム 会計年度 任用職員	合 計
	事務職	技術職	水道工員			
上下水道部長		1		1		1
上下水道総務課						
課長・補佐	2			2		2
その他の職員	2			2	1	3
水道サービス課						
課長・補佐	1	4		5		5
料金担当	2	1		3	3	6
給水担当	1		2	3		3
計画担当		5		5		5
維持担当		2	5	7		7
浄水課						
課長・補佐		2		2		2
その他の職員		5 (1)	1	6 (1)		6 (1)
計	8	20 (1)	8	36 (1)	4	40 (1)

※ () 内は、再任用短時間勤務職員数 (外書き)

※ 下水道事業会計支弁職員は除く

2. 營業關係

A 有収水量・戸数・栓数

用途別	有収水量 m ³	構成比 %	給水延戸数 戸	給水延栓数 栓	備考
家事業務等小口使用	8,013,064	86.3	453,890	448,481	
官公 用	214,288	2.3		2,405	
業務工場等大口使用	985,160	10.6		1,619	
湯屋 用	68,047	0.7		24	
臨時 栓	6,040	0.1		256	
計	9,286,599	100.0	453,890	452,785	

3. 工事関係

A 整備事業

(単位：円)

工 事 名	工 事 費	内 訳			備 考
		配管工事	土工工事	その他	
小瀬神前線配水管布設替工事(その4)	39,788,000	33,758,000	6,030,000		φ 75mmDCIP(GX) L= 4m φ 100mmDCIP(GX) L= 16m φ 250mmDCIP(GX) L= 162m
日紡前線外2線配水管布設替工事	36,560,000	22,860,000	13,700,000		φ 75mmDCIP(GX) L= 2m φ 150mmDCIP(GX) L= 301m
大阪和泉泉南線配水管布設替工事	49,387,000	35,064,000	14,323,000		φ 100mmDCIP(GX) L= 4m φ 150mmDCIP(GX) L= 276m φ 150mmSUS L= 12m
小瀬神前線配水管布設替工事(その2)	32,520,000	18,460,000	14,060,000		φ 100mmDCIP(GX) L= 6m φ 150mmDCIP(GX) L= 202m
西町海塚麻生中線配水管布設替工事(その1)	24,960,000	14,570,000	10,390,000		φ 75mmDCIP(GX) L= 3m φ 100mmDCIP(GX) L= 6m φ 150mmDCIP(GX) L= 118m
脇浜見出川線配水管布設替工事(復元工事)	15,219,000	10,860,000	4,359,000		φ 75mmDCIP(GX) L= 3m φ 150mmDCIP(GX) L= 178m
津田系管末外水質モニター更新工事	9,600,000			9,600,000	更新工事 一式
東山配水場No. 2配水池内面改修工事	101,600,000			101,600,000	改修工事 一式

工 事 名	工 事 費	内 訳			備 考
		配 管 工 事	土 工 工 事	そ の 他	
西町海塚麻生中線配水管布設替工事(その2)	50,180,000	30,589,000	19,591,000		φ 75mmDCIP(GX) L= 12m φ 100mmDCIP(GX) L= 13m φ 150mmDCIP(GX) L= 264m
国道 170 号 配 水 管 布 設 替 工 事	40,943,000	23,884,000	17,059,000		φ 75mmDCIP(GX) L= 13m φ 100mmDCIP(GX) L= 11m φ 150mmDCIP(GX) L= 199m
貝塚堀線配水管布設替工事	46,604,000	33,800,000	12,804,000		φ 150mmDCIP(GX) L= 6m φ 200mmDCIP(GX) L= 9m φ 300mmDCIP(GX) L= 144m
鳥羽水間線配水管布設替工事	60,933,000	45,738,000	15,195,000		φ 75mmDCIP(GX) L= 15m φ 200mmDCIP(GX) L= 9m φ 300mmDCIP(GX) L= 180m φ 300mmDCIP(K) L= 1m
事 務 費	113,343,606			113,343,606	
計	621,637,606	269,583,000	127,511,000	224,543,606	

B その他事業

(単位：円)

工 事 名	工 事 費	内 訳			備 考
		配 管 工 事	土 工 工 事	そ の 他	
No. 8 深 井 戸 改 修 工 事	7,270,000			7,270,000	深井戸改修工事 一式
消 火 栓 設 置 工 事	918,000			918,000	消火栓設置工事 1箇所
津 田 浄 水 場 水 管 橋 補 修 工 事	4,300,000			4,300,000	水管橋補修工事 一式
計	12,488,000	0	0	12,488,000	

C 給水工事

区 分	工 事 種 別 申 請				新 設 栓 数 〔新設メーター〕 個 数	
	新 設		改 造	外 部		臨 時
	申 請	メーター個数	() 新設メーター			
指 定 業 者	220	275	(45) 99	54	196	320

D 給水装置修繕工事

区 分	漏水（給水管、分水栓、止水栓）	その他（BOX嵩上、道路復旧、漏水調査等）	計
有 料	5 件	0 件	5 件
無 料	258 件	332 件	590 件
計	263 件	332 件	595 件

E 配水管修理工事

区 分	消火栓	仕切弁	配水管	その他（BOX嵩上、道路復旧、漏水調査等）	計
有 料	0 件	0 件	1 件	4 件	5 件
無 料	1 件	2 件	10 件	33 件	46 件
計	1 件	2 件	11 件	37 件	51 件

F 配水管延長工事

(単位：m)

区分	φ 350mm	φ 300mm	φ 250mm	φ 200mm	φ 150mm	φ 100mm	φ 80mm	φ 75mm	φ 50mm	φ 40mm	計
ダクタイル 鋳鉄管		325	162	18	1,544	56		52			2,157
ポリエチレン管											0
鋼管					12						12
計	0	325	162	18	1,556	56	0	52	0	0	2,169

G メーター取替及び開閉栓

(単位：個)

新設	開栓	閉栓	取替
320	2,642	2,800	4,446

(遠隔等 656含む)

4. 浄水関係

A 上水道

ア 配水量

月別	配水量	内 訳				1日最高最低配水量	
		津田浄水場	三ヶ山配水場	東山配水場	蕎原浄水施設	最 高	最 低
	m ³	m ³	m ³	m ³	m ³	m ³	m ³
4	796,520	230,740	149,654	414,240	1,886	21日 27,651	4日 24,487
5	819,593	228,030	154,660	434,960	1,943	14日 27,869	2日 24,150
6	801,574	226,030	149,408	424,250	1,886	9日 27,979	19日 24,627
7	840,351	238,450	156,368	443,570	1,963	19日 28,567	4日 25,070
8	831,730	250,770	155,262	423,760	1,938	5日 28,797	14日 24,750
9	793,625	243,570	149,828	398,390	1,837	6日 27,795	26日 24,784
10	826,764	248,150	158,378	418,310	1,926	18日 27,748	31日 25,260
11	804,767	242,290	150,673	409,970	1,834	17日 27,908	22日 25,238
12	821,240	244,040	156,751	418,530	1,919	31日 27,485	26日 25,238
1	809,192	244,990	152,653	409,140	2,409	25日 27,348	1日 23,809
2	728,595	220,470	134,903	371,380	1,842	1日 26,908	13日 24,728
3	803,076	244,260	147,619	409,180	2,017	7日 26,826	26日 23,888
計	9,677,027	2,861,790	1,816,157	4,975,680	23,400	8月5日 28,797	1月1日 23,809

イ 取 水 量

月別	取水量	内 訳						薬 品 使 用 量				
		自 己 水			企 業 団 水			津 田 浄 水 場			木積中継 ポンプ場	蓄原 浄水施設
		深井戸津田系	表流水蓄原系	計	三ツ松受水場	東山配水場	計	ポリ塩化 アルミニウム	次亜塩素酸 ナトリウム	水酸化 ナトリウム	次亜塩素酸 ナトリウム	次亜塩素酸 ナトリウム
	m ³	m ³	m ³	m ³	m ³	m ³	m ³	0	0	0	0	0
4	803,850	408,870	448	409,318	151,092	243,440	394,532	1,189.1	1,890.7	0.0	0.0	6.5
5	829,173	413,640	357	413,997	156,246	258,930	415,176	1,223.1	2,012.2	0.0	0.0	4.0
6	806,984	393,860	812	394,672	150,482	261,830	412,312	935.9	2,076.5	0.0	10.0	11.5
7	849,441	412,310	745	413,055	157,586	278,800	436,386	526.6	2,316.7	0.0	7.8	9.0
8	840,960	450,110	594	450,704	156,606	233,650	390,256	509.6	2,589.2	0.0	14.8	5.0
9	800,465	435,090	629	435,719	151,036	213,710	364,746	365.8	2,481.0	0.0	10.1	10.5
10	835,864	449,520	862	450,382	158,942	226,540	385,482	378.3	2,466.5	0.0	4.5	12.0
11	811,207	436,320	831	437,151	151,676	222,380	374,056	361.4	2,190.5	0.0	0.0	11.5
12	827,290	439,750	884	440,634	157,786	228,870	386,656	375.1	2,197.5	0.0	0.0	11.5
1	818,402	446,400	887	447,287	155,675	215,440	371,115	337.1	2,218.4	0.0	0.0	10.0
2	738,605	403,200	800	404,000	135,945	198,660	334,605	276.0	1,973.7	0.0	0.0	10.0
3	808,616	446,400	865	447,265	148,771	212,580	361,351	297.3	2,116.4	0.0	0.0	9.0
計	9,770,857	5,135,470	8,714	5,144,184	1,831,843	2,794,830	4,626,673	6,775.3	26,529.3	0.0	47.2	110.5

B 電力使用量

月 別	電 力 使 用 量	電 力 料 金
4	427,291 Kwh	6,271,507 円
5	388,265	6,043,112
6	395,836	6,177,045
7	384,650	6,217,970
8	424,465	7,030,475
9	415,553	6,993,794
10	416,019	6,990,768
11	415,814	6,854,074
12	398,070	6,719,067
1	435,856	7,447,415
2	402,725	7,205,147
3	375,117	6,967,382
計	4,879,661	80,917,756

5. その他

イ 営業収益他会計負担金のうち 2,909,400円については、消火栓の維持管理に係る修繕費（課税仕入れ）に 565,400円（特定収入）、職員給与費（児童手当）に 2,344,000円（特定収入外）をそれぞれ充当した。

ロ 営業外収益他会計負担金のうち 1,753,206円については、支払利息（非課税仕入れ）に 1,513,206円（特定収入外）、職員給与費（児童手当）に 240,000円（特定収入外）をそれぞれ充当した。

ハ 営業外収益他会計補助金75,793,176円については、委託料等（課税仕入れ）に全額（特定収入）充当した。

ニ 営業外収益受託工事収益 204,775,800円については、工事請負費等（課税仕入れ）に 175,211,677円（特定収入）、職員給与費等に 29,564,123円（特定収入外）をそれぞれ充当した。

ホ 資本的収入他会計負担金 7,741,271円については、企業債償還金（不課税支出）に 6,581,471円（特定収入）、建設改良費の消火栓新設に係る工事請負費（課税仕入れ）に 1,009,800円（特定収入）、職員給与費（児童手当）に 150,000円（特定収入外）をそれぞれ充当した。

4. 決算附属書類

収益費用明細書

収益の収入

(単位：円)

款	項	目	節	金額	備考	
水道 事業収益				1,661,800,612		
	営業収益	給水収益		1,189,744,047		
			家事業務等 小口使用	874,129,072		
			官公用	59,454,525		
			業務工場等 大口使用	229,284,978		
			湯屋用	4,061,568		
			臨時栓	3,396,500		
			受託工事 収益		294,626	
				受託工事 収益	294,626	
			その他 営業収益		19,122,778	
				他会計 金	3,184,028	
		手数料		6,792,550		
		材料売却 収益		9,146,200		
		営業外 収益		472,053,815		
			受取利息		11,199,978	
				貸付金利息	11,199,978	

款	項	目	節	金額	備考	
		他会計 金		42,483,972		
			他会計 金	42,483,972		
		他補助 金		75,793,176		
			他補助 金	75,793,176		
		受託工事 収益		204,775,800		
			受託工事 収益	204,775,800		
		長期前受 金戻入		130,328,137		
			長期前受 金戻入	130,328,137		
		資本費 繰入収益		6,581,471		
			資本費 繰入収益	6,581,471		
		雑収益		891,281		
			雑収益	891,281		
		特別利益			2,750	
			過年度損 益修正益		2,750	
				過年度損 益修正益	2,750	
収益合計				1,661,800,612		

収益の支出

(単位：円)

款	項	目	節	金額	備考		
水道事業費用				1,793,822,655			
	営業費用			1,551,000,551			
		原水及び浄水費			566,040,383		
				給料		19,937,220	
				手当等		8,558,111	
				賞与等引当金繰入額		3,040,000	
				法定福利費		5,667,064	
				旅費		2,747	
				被服費		22,634	
				備消耗品費		1,006,674	
				燃料費		138,231	
				光熱水費		10,182	
				通信運搬費		2,363,537	
				委託料		54,163,515	
				手数料		104,300	
				賃借料		736,056	
				修繕費		13,625,850	
				特別修繕引当金繰入額		40,322,870	

款	項	目	節	金額	備考
			動力費	80,917,756	
			薬品費	2,023,160	
			材料費	232,060	
			厚生費	34,227	
			受水費	333,120,456	
			保険料	13,733	
		水質試験費		15,987,312	
			給料	5,882,700	
			手当等	2,602,208	
			賞与等引当金繰入額	1,105,000	
			法定福利費	1,706,974	
			旅費	4,720	
			被服費	12,230	
			備消耗品費	1,256,000	
			燃料費	52,331	
			委託料	1,271,156	
			手数料	107,273	
			修繕費	1,608,646	

款	項	目	節	金額	備考
			薬品費	328,570	
			厚生費	9,900	
			保険料	31,904	
			公課費	7,700	
		配水及び 給水費		182,363,031	
			給料	49,073,820	
			手当等	23,797,449	
			賞与等引当 金繰入額	8,355,000	
			法定福利費	14,872,910	
			旅費	18,603	
			被服費	107,538	
			備消耗品費	1,246,801	
			燃料費	455,119	
			委託料	42,877,322	
			手数料	36,085	
			賃借料	76,500	
			修繕費	2,800,007	
			特別修繕引 当金繰入額	26,457,183	
			路面復旧費	5,291,000	

款	項	目	節	金額	備考
			材料費	5,409,363	
			厚生費	65,081	
			負担金	1,027,180	
			保険料	258,670	
			公課費	137,400	
		総係費		183,047,270	
			給料	44,701,800	
			手当等	20,042,476	
			賞与等引当 金繰入額	7,311,000	
			報酬	4,036,019	
			法定福利費	14,380,309	
			旅費	12,785	
			退職給付費	23,704,931	
			被服費	60,569	
			備消耗品費	1,448,941	
			燃料費	201,058	
			印刷製本費	5,455	
			通信運搬費	5,173,065	
			委託料	53,862,684	

款	項	目	節	金額	備考
			手数料	33,485	
			賃借料	768,475	
			修繕費	185,736	
			研修費	235,744	
			厚生費	371,840	
			負担金	4,431,924	
			保険料	509,457	
			公課費	9,300	
			貸倒引当金繰入額	1,560,217	
		減償却費		599,541,941	
			建物減価償却費	56,070,607	
			構築物減価償却費	428,907,514	
			機械及び装置減価償却費	98,444,160	
			車両運搬具減価償却費	3,360,929	
			工具器具及び備品減価償却費	12,758,731	

款	項	目	節	金額	備考
		資産減耗費		3,044,394	
			固定資産除却費	2,949,244	
			たな卸資産減耗費	95,150	
		その他営業費用		976,220	
			材料売却価	976,220	
	営業外用費			242,310,242	
		支払利息及び企業借入金受取諸工事費		40,098,690	
			企業債利息	40,098,690	
				177,119,523	
			給料	8,738,100	
			手当等	4,679,302	
			賞与等引当金繰入額	2,013,000	
			法定福利費	2,739,261	
			旅費	3,292	
			被服費	42,280	
			備消耗品費	181,401	
			燃料費	44,139	
			委託料	17,029,000	

款	項	目	節	金額	備考
			修繕費	41,210	
			厚生費	13,150	
			保険料	57,088	
			公課費	9,300	
			工事請負費	141,529,000	
		雑支出		25,092,029	
		その他 雑支出		25,092,029	
	特別損失			511,862	
		過年度損 益修正損		511,862	
		過年度損 益修正損		511,862	
費用合計				1,793,822,655	

固定資産明細書

1. 有形固定資産明細書

(単位：円)

資産の種類	年度当初 の現在高	当年度 増加額	当年度 減少額	年度末 現在高	減価償却累計額			年度末 償却未済高
					当年度増加額	当年度減少額	累 計	
土地	1,148,630,024	0	0	1,148,630,024	0	0	0	1,148,630,024
建物	2,576,805,694	0	0	2,576,805,694	56,070,607	0	641,437,848	1,935,367,846
構築物	19,506,569,714	918,438,352	7,770,840	20,417,237,226	428,907,514	4,821,596	10,160,646,802	10,256,590,424
機械及び装置	2,469,892,271	10,572,600	0	2,480,464,871	98,444,160	0	1,032,493,156	1,447,971,715
車両運搬具	45,666,273		0	45,666,273	3,360,929	0	32,660,209	13,006,064
工具器具及び備品	96,248,680		0	96,248,680	12,758,731	0	56,439,145	39,809,535
建設仮勘定	46,922,100	27,040,000	35,752,100	38,210,000	0	0	0	38,210,000
計	25,890,734,756	956,050,952	43,522,940	26,803,262,768	599,541,941	4,821,596	11,923,677,160	14,879,585,608

2. 無形固定資産明細書

(単位：円)

資産の種類	年度当初現在高	当年度増加額	当年度減少額	当年度減価償却高	年度末現在高	備考
電話加入権	379,286	0	0	0	379,286	

3. 投資明細書

(単位：円)

資産の種類	年度当初現在高	当年度増加額	当年度減少額	年度末現在高	備考
他会計貸付金	1,784,375,000	0	125,625,000	1,658,750,000	

企 業 債 明 細 書

(令和4年3月31日)

(単位：円)

種 類	発 行 年 月 日	発 行 総 額	償 還 高			発 行 価 額	利 率	償 還 終 期	備 考
			当年度償還高	償 還 高 累 計	未 償 還 残 高				
上水道拡張事業	平成 9. 3. 25	75,300,000	3,586,666	55,791,474	19,508,526	—	年 % 2.8	令和 9. 3. 1	大蔵省資金運用部
上水道配水管 整備事業	〃	211,000,000	10,050,287	156,334,676	54,665,324	—	2.8	〃	〃
上水道拡張事業	9. 3. 28	46,700,000	2,510,327	38,720,424	7,979,576	—	2.9	7. 3. 20	公営企業金融公庫
上水道配水管 整備事業	〃	60,700,000	3,262,888	50,328,260	10,371,740	—	2.9	〃	〃
〃	〃	86,300,000	4,623,582	71,617,639	14,682,361	—	2.85	〃	〃
上水道拡張事業	10. 3. 25	236,700,000	10,611,515	168,157,611	68,542,389	—	2.1	10. 3. 1	大蔵省資金運用部
上水道拡張事業	10. 3. 30	161,300,000	8,088,320	127,117,483	34,182,517	—	2.2	8. 3. 20	公営企業金融公庫
上水道配水管 整備事業	10. 3. 25	84,400,000	3,783,743	59,959,874	24,440,126	—	2.1	10. 3. 1	大蔵省資金運用部
〃	10. 3. 30	57,600,000	2,888,327	45,393,473	12,206,527	—	2.2	8. 3. 20	公営企業金融公庫
上水道施設 整備事業	10. 3. 25	35,800,000	1,604,952	25,433,216	10,366,784	—	2.1	10. 3. 1	大蔵省資金運用部
〃	10. 3. 30	24,200,000	1,213,499	19,071,564	5,128,436	—	2.2	8. 3. 20	公営企業金融公庫
上水道拡張事業	11. 3. 25	374,600,000	16,446,530	249,331,507	125,268,493	—	2.1	11. 3. 1	大蔵省資金運用部
〃	11. 3. 30	245,400,000	11,979,008	181,603,292	63,796,708	—	2.1	9. 3. 20	公営企業金融公庫
簡易水道事業	11. 3. 25	7,900,000	346,843	5,258,192	2,641,808	—	2.1	11. 3. 1	大蔵省資金運用部 (年 金)
上水道拡張事業	12. 3. 30	21,000,000	999,834	14,564,542	6,435,458	—	2.0	10. 3. 20	公営企業金融公庫
上水道配水管 整備事業	12. 3. 30	144,000,000	6,856,004	99,871,139	44,128,861	—	2.0	10. 3. 20	公営企業金融公庫

種 類	発 行 年 月 日	発 行 総 額	償 還 高			発 行 価 額	利 率	償 還 終 期	備 考
			当年度償還高	償 還 高 累 計	未 償 還 残 高				
簡易水道事業	平成 12. 3. 30	67,000,000	3,189,946	46,467,821	20,532,179	—	年 % 2.0	令和 10. 3. 20	公営企業金融公庫
上水道拡張事業	14. 3. 28	230,000,000	10,566,777	136,601,787	93,398,213	—	2.2	12. 3. 20	〃
上水道整備事業	〃	70,000,000	3,215,976	41,574,458	28,425,542	—	2.2	〃	〃
上水道事業	16. 3. 25	74,500,000	2,949,535	34,122,726	40,377,274	—	2.0	16. 3. 1	財務省 財政融資
〃	16. 3. 30	75,500,000	3,319,101	38,616,641	36,883,359	—	1.9	14. 3. 20	公営企業金融公庫
上水道拡張事業	17. 3. 25	43,800,000	1,696,464	18,195,136	25,604,864	—	2.1	17. 3. 1	財務省 財政融資
〃	17. 3. 30	25,500,000	1,098,122	11,777,715	13,722,285	—	2.1	15. 3. 20	公営企業金融公庫
上水道整備事業	17. 3. 30	28,000,000	1,084,498	11,631,591	16,368,409	—	2.1	17. 3. 1	財務省 財政融資
上水道拡張事業	18. 3. 27	37,300,000	1,414,839	14,050,237	23,249,763	—	2.1	18. 3. 1	〃
〃	18. 3. 30	30,200,000	1,276,024	12,732,030	17,467,970	—	2.0	16. 3. 20	公営企業金融公庫
上水道整備事業	18. 3. 27	30,200,000	1,145,526	11,375,793	18,824,207	—	2.1	18. 3. 1	財務省 財政融資
〃	19. 3. 26	29,900,000	1,110,699	10,128,644	19,771,356	—	2.1	19. 3. 1	〃
〃	19. 3. 29	24,100,000	993,924	9,044,378	15,055,622	—	2.15	17. 3. 20	公営企業金融公庫
上水道拡張事業	20. 3. 25	55,100,000	2,004,492	16,618,351	38,481,649	—	2.1	20. 3. 1	財務省 財政融資
上水道整備事業	20. 3. 25	33,100,000	1,204,151	9,983,076	23,116,924	—	2.1	20. 3. 1	財務省 財政融資
上水道事業	20. 3. 28	71,800,000	2,904,137	24,076,901	47,723,099	—	2.1	18. 3. 20	公営企業金融公庫
上水道拡張事業	21. 3. 25	35,000,000	1,261,928	9,457,748	25,542,252	—	1.9	21. 3. 1	財務省 財政融資

種 類	発 行 年 月 日	発 行 総 額	償 還 高			発 行 価 額	利 率	償 還 終 期	備 考
			当年度償還高	償 還 高 累 計	未 償 還 残 高				
上水道整備事業	平成 21. 3. 25	35,000,000	1,261,928	9,457,748	25,542,252	—	年 % 1.9	令和 21. 3. 1	財務省 財政融資
上水道事業	21. 3. 30	50,000,000	1,999,772	14,987,653	35,012,347	—	1.9	19. 3. 20	地方公共団体金融機構
〃	22. 3. 25	43,100,000	1,503,782	9,895,642	33,204,358	—	2.1	22. 3. 1	財務省 財政融資
〃	22. 3. 30	29,900,000	1,043,227	6,864,959	23,035,041	—	2.1	22. 3. 20	地方公共団体金融機構
〃	23. 3. 25	35,000,000	1,215,092	6,957,532	28,042,468	—	1.9	23. 3. 1	財務省 財政融資
〃	23. 3. 30	35,000,000	1,215,092	6,957,532	28,042,468	—	1.9	23. 3. 20	地方公共団体金融機構
〃	24. 3. 26	45,000,000	1,560,368	7,544,282	37,455,718	—	1.7	24. 3. 1	財務省 財政融資
〃	24. 3. 29	45,000,000	1,560,368	7,544,282	37,455,718	—	1.7	24. 3. 20	地方公共団体金融機構
〃	25. 3. 28	58,000,000	2,016,315	7,887,580	50,112,420	—	1.5	25. 3. 20	〃
上水道整備事業	26. 3. 27	85,000,000	2,942,348	8,705,315	76,294,685	—	1.4	26. 3. 20	〃
上水道拡張事業	26. 3. 27	5,000,000	173,079	512,077	4,487,923	—	1.4	26. 3. 20	〃
上水道整備事業	27. 3. 26	54,000,000	1,886,615	3,750,792	50,249,208	—	1.2	27. 3. 20	〃
上水道拡張事業	〃	81,000,000	2,829,921	5,626,186	75,373,814	—	1.2	27. 3. 20	〃
〃	〃	4,500,000	157,218	312,566	4,187,434	—	1.2	27. 3. 20	〃
上水道整備事業	28. 3. 30	68,000,000	2,560,131	2,560,131	65,439,869	—	0.5	28. 3. 20	〃
上水道拡張事業	28. 3. 30	43,200,000	1,626,436	1,626,436	41,573,564	—	0.5	28. 3. 20	〃
〃	28. 3. 30	7,200,000	271,073	271,073	6,928,927	—	0.5	28. 3. 20	〃
上水道整備事業	29. 3. 30	76,900,000	0	0	76,900,000	—	0.6	29. 3. 20	〃

種 類	発 行 年 月 日	発 行 総 額	償 還 高			発 行 価 額	利 率	償 還 終 期	備 考
			当年度償還高	償 還 高 累 計	未 償 還 残 高				
上水道拡張事業	平成 29. 3. 30	68,000,000	0	0	68,000,000	—	年 % 0.6	令和 29. 3. 20	地方公共団体金融機構
〃	〃	170,000,000	12,946,508	25,867,161	144,132,839	—	0.2	15. 3. 20	〃
〃	〃	60,000,000	0	0	60,000,000	—	0.6	29. 3. 20	〃
上水道整備事業	30. 3. 29	108,500,000	0	0	108,500,000	—	0.6	30. 3. 20	〃
上水道拡張事業	〃	1,100,000,000	83,604,231	83,604,231	1,016,395,769	—	0.2	16. 3. 20	〃
〃	〃	100,000,000	0	0	100,000,000	—	0.6	30. 3. 20	〃
上水道整備事業	31. 3. 28	150,100,000	0	0	150,100,000	—	0.5	31. 3. 20	〃
上水道整備事業	令和 2. 3. 30	120,000,000	0	0	120,000,000	—	0.3	32. 3. 20	〃
上水道整備事業	3. 3. 30	150,000,000	0	0	150,000,000	—	0.2	18. 3. 20	〃
〃	3. 3. 30	148,800,000	0	0	148,800,000	—	0.5	33. 3. 20	〃
〃	4. 3. 30	30,000,000	0	0	30,000,000	—	0.7	34. 3. 20	〃
〃	4. 3. 30	197,800,000	0	0	197,800,000	—	0.7	34. 3. 20	〃
計		6,037,900,000	251,661,968	2,035,942,577	4,001,957,423				