

支 払 伝 票

議員又は経理責任者印



項 目	研修費
支払年月日	令和2年2月4日
金 額	18,020円 (講座参加費 15,000円、交通費 3,020円)
内 容	地方自治体は子どもの問題に何ができるのか? In 京都
支 払 先	谷口美保子 (株式会社 地方議会総合研究所等)
(摘 要)	真 利 一 朗

講座参加費 15,000円

交通費 貝塚～京都 1,510円

京都～貝塚 1,510円

合計 18,020円

領収証

No.

2020年1月21日

谷口美保子 様

金額

¥15,000

内

消費税等

現金

但 1月21日セミナー受講料として
上記正に領収いたしました

収入印紙

〒112-0011

東京都文京区千石2-34-6

株式会社 地方議会総合研究所

地方自治体は子どもの 問題に何ができるか?

in 京都

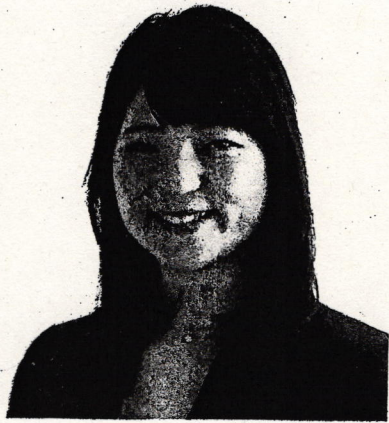

講師 辻 由起子
【大阪府子ども家庭サポーター】

佛敎大学通信教育課程社会学部卒。リスクだらけの子育て経験と、小・中学校の相談員の経験から、全ての人が子育てを楽しめる社会を目指して活動中。社会福祉士・保育士等の数多くの資格を有するとともに和歌山市家庭教育支援アドバイザーや松原市男女共同参画推進審議会副会長等も務める。24時間テレビ、NHKおはよう日本などマスコミに多数取り上げられている。

1月21日(火) 10:00~13:00

子ども・家庭を取り巻く現代的な課題について

1. イマドキ子育てについて
2. 核家族「ワンオペ育児」の現状
3. 「デジタルネイティブ世代」の子育て
4. 「支援」と「ニーズ」のミスマッチはどこからくるのか?
5. 保護者の心に寄り添う支援
6. 中間支援組織の活用法
7. 地方自治体で汎用できる取り組み

1月21日(火) 14:00~17:00

児童虐待・子どもの貧困 根本解決に向けて地方自治体ができる事

1. 児童虐待が減少しない本当の理由
2. 児童虐待防止対策の実態
3. 保護者支援について
4. DVとの関連
5. 次世代育成(大阪市で始まった性・生教育モデルより)
6. 「虐待がとまった!」効果のある取り組み
7. 児童虐待・子どもの貧困、根本解決に向けて官民連携で出来ること

お申込みはホームページからお願いいたします。

議会総研

検索

※ホームページからお申込みいただけない場合は、
下記FAX申込書にご記入の上、事務局宛にお送り下さい。

<https://www.gikaisoken.jp>

参加される方はチェックボックスに
 をお願いいたします。

FAX 申込書 ➡ 03-6912-2280

フリガナ	タニ グチ ミホ子
お名前	谷口 美保子
貴議会名	貝塚市議会
領収書 お宛名	谷口 美保子
ご住所	(〒597-) 大阪府 貝塚市
TEL	(090) - -
FAX	(072) - -
E-mail	

1月21日(火) 10:00~13:00 京都
子ども・家庭を取り巻く現代的な課題について

1月21日(火) 14:00~17:00 京都
児童虐待・子どもの貧困
根本解決に向けて地方自治体ができる事

受講料は受講確認書到着後、事前にお振込をお願いいたします。★キャンセルは5日前までにメール又はFAXにてご連絡下さい。
お申込み後、事務局から受講確認書をメールまたはFAXにてご送付させていただきます。受講確認書をご覧いただき、
事前に口座にお振込をお願いいたします。※ホームページでのお申込の方がスムーズにご対応できます。

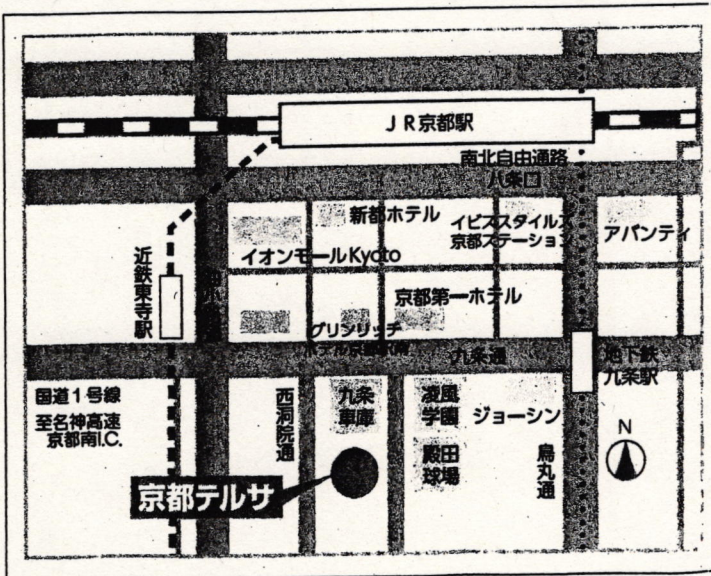

受講料
各講座 15,000円(税込)
2講座受講 25,000円(税込)
(連続した講座に限る)

開催場所 京都テルサ東館2階「視聴覚研修室」
地下鉄九条駅4番出口より西へ 徒歩約5分
近鉄東寺駅より東へ 徒歩約5分
JR京都駅(八条口西口)より南へ 徒歩約15分

会場 京都テルサ 東館2階「視聴覚研修室」

お問い合わせ・事務局 ※各会場の詳細地図は、当研究所ホームページのセミナー会場に掲載しておりますのでご覧下さい。

支 払 伝 票

議員又は経理責任者印



項 目	研修費
支払年月日	令和2年2月5日
金 額	71,780円 (受講料 30,500円、ホテル代、書籍代 交通費他 41,280円)
内 容	第49回市町村議会 ^議 員 _員 研修会
支払先	北尾 修 (自治体研究社等)
(摘 要)	真 利 一 朗 ●

公明党議員団 北尾 修
(研修費) 立替分 30500 円

(交通費)
令和2年1月27日
貝塚 ~ 難波 570 円
難波 ~ 新大阪 280 円
新大阪~神田 (往復) 27740 円 新幹線自由席
令和2年1月28日
新大阪~難波 280 円
難波~貝塚 570 円
小計 29440 円

(書籍代)
市民と議員のための自治体財政 1500 円
地域交通政策づくり入門 1760 円
小計 3260 円
(ホテル代) 8140 円
(振込手数料) 440 円
小計 8580 円
合計 71780 円

ご利用明細 三菱UFJ銀行

ご来店いただきありがとうございます。
このご利用明細は必ずお持ち帰りください。

年月日	取扱店番	お取引内容
011212	0780131	お振り込み
受付通番	銀行番号	支店番号
0161		
お取引金額		¥30,500*

お取扱い できない場合	残高	
印 4.43	税引手数料 ¥440*	おつり ¥60*
お振込先・お受取人 ご依頼人 カ) シチタイケンキウシヤ様 キタオオサム様 019		

領 収 証

RECEIPT

No. 865474 c

2024. 1. 27 日

ご氏名 公明党 議員団 様

(ご注意)
本証に、支店名、支店印、責任者印無きもの及び金額欄を訂正したものは無効とします。

金額 ¥ 27740 -

ただし JR券代金(消費税額10%)として

上記金額正に領収いたしました。

- 1. 現金
- 2. クレジット
(VISA , JCB)
(DC , UC)
(カード)
- 3. その他()

50,000円以上

収入印紙

株式会社 日本旅行

TIS新大阪支店

NIPPON TRAVEL AGENCY CO., LTD.

責任者印

抜者名

領 収 書

2020年1月27日

公明党議員団 様

¥1,500-

但し 書籍代 (『市民と議員のための自治体財政』) 税込特価
として 上記正に領収いたしました。

株式会社 自治体**研究社**

代表取締役 **長平 弘**

〒162-8512 東京都新宿区矢来町123 矢来ビル4階

TEL 03-3235-5941 FAX 03-3235-5933

領 収 書

2020年1月28日

公明党議員団 様

¥1,760-

但し 書籍代 (『地域交通政策づくり入門 増補改訂』)
として 上記正に領収いたしました。

株式会社 自治体**研究社**

代表取締役 **長平 弘**

〒162-8512 東京都新宿区矢来町123 矢来ビル4階

TEL 03-3235-5941 FAX 03-3235-5933

領収証

公明党議員団 様

¥ 30,500 —

但、第49回市町村議会議員研修会 in 東京(2020年1月27日・28日)受講料として 上記正に領収いたしました。
(受講者様ご氏名：北尾 修 様)

2020年 12月 12日

株式会社自治体研究社

代表取締役

長平 弘

〒162-8512

東京都新宿区矢来町 123 矢来ビル 4階

電話番号 03-3235-5941

当日、本票を受付でご提示ください。

第49回市町村議会議員研修会 in 東京 参加票

大阪 貝塚市

北尾 修様 (No. 019)

タイムスケジュールとお申し込み状況

月日	時間帯	演題など		申込状況
〈1日目〉 1月27日 (月)	12:00～	受付	TKP 神田ビジネスセンター(階 号室)	
	13:00～16:50	講演	議員のための地方財政のしくみと2020年度政府予算 (講師:森 裕之) 会場:TKP 神田ビジネスセンター 3階 C301	全体会
〈2日目〉 1月28日 (火)	9:15～	開場	1日目からご参加の場合は改めての受付はございません。 2日目からご参加の場合は各階スタッフにお声掛けください。資料集をお渡しいたします。	
	9:30～12:00	選科A	国保・地域医療再編の動向と自治体サービス (講師:長友 薫輝) 会場:TKP 神田ビジネスセンター 6階 C604	
		選科B	「自治体戦略2040構想」と公共サービスの民営化 (講師:尾林 芳匡) 会場:TKP 神田ビジネスセンター 5階 C502	
		選科C	地域公共交通における自治体の役割 (講師:西村 茂) 会場:TKP 神田ビジネスセンター 5階 C501	○
	12:00～13:00	昼休憩	各自、ご自由にお召し上がりください。	
13:15～16:00	各選科	午前中からの続き		

参加区分	一般・市区議会議員
参加費(受講料)	30,500円
費用合計	30500円
ご入金済額(振込日)	30500円(12月12日)

※本票は2020年1月15日17:00時点で作成していますので、それ以降にご入金やキャンセル・変更などのご連絡をいただいた場合は反映できていませんことをご了承ください。 自治体研究社

ご請求明細書
STATEMENT

お名前 北尾 修

様

ユニゾイン神田駅西

UNIZO INN Kandaeki-West

〒101-0047 東京都千代田区内神田二丁目8番4号

2-8-4 Uchikanda, Chiyoda-ku, Tokyo

TEL:03-5289-3489 FAX:03-5289-3488

お部屋番号 616 ご人数 1
ご到着 2020/01/27 ご出発 2020/01/28

日付	ご明細	部屋番号	料金	お支払等	備考
01/27	クレジットカード ご宿泊料金	616	8,140	8,140	1

ご請求金額

0

(内消費税: 640)

ありがとうございました。

(内宿泊税等: 0)

ごゆっくりお過ごし下さい。

(会員番号:

残ポイント: 0)

発行番号

012701194800 P 1 1 1, A PA AL

20/01/27 16:59 T0496

ご署名

領 収 書

お名前 北尾 修

2020/01/27 012701194800

様

金額

¥8,140-

但し

ご宿泊代として

上記金額正に領収致しました。

収入
印紙

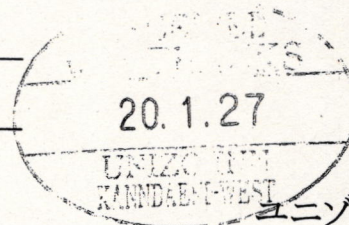

ユニゾイン神田駅西

支 払 伝 票

議員又は経理責任者印



項 目	調査研究費
支払年月日	令和2年2月14日
金 額	133,750円
内 容	行政視察 令和2年1月30日(木)～1月31日(金) 交通費、宿泊費、土産代
支 払 先	北尾修・中山敏数・前園隆博
(摘 要)	真 利 一 朗 

公明党議員団視察清算書

往復航空機代 + ホテル代 (3名) = 109,800円

お土産代(3か所) = 6,180円

交通費

貝塚駅～関西空港駅	570円 x 3 = 1,710円
羽田空港駅～八王子駅	1,100円 x 3 = 3,300円
タクシー代(八王子駅～八王子市役所)	= 1,460円
タクシー代(八王子市役所～八王子駅)	= 1,460円
八王子駅～浅草橋駅	820円 x 3 = 2,460円
浅草橋～青砥	370円 x 3 = 1,110円
バス代(UR 青戸住宅～亀有)	220円 x 3 = 660円
亀有～草加	420円 x 3 = 1,260円
草加～羽田空港駅	880円 x 3 = 2,640円
関西空港駅～貝塚駅	570円 x 3 = 1,710円
合計	17,770円

総合計 133,750円

イーコンテクト(インターネット受付) 領収書 (お客様控え)

発行日 2019年12月16日 時間 11時34分
店名 052078
小浦貝塚加神店
申込No. 05207820191216113248
受付番号 301299
お客様氏名 まえぞの 様

お申込商品代金 109,800円

合計金額 109,800円

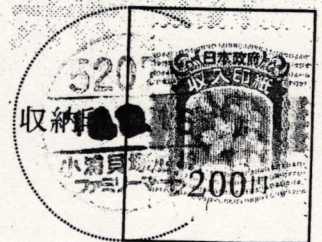

発行者
お問い合わせ先 : 楽天株式会社
電話番号 : 050-5213-4761
お問い合わせ受付時間 : 09:00～18:00

メールアドレス : www@mail.travel.rakuten.co.jp
ホームページ : <http://travel.rakuten.co.jp/>

御菓子処 — おいしさとの出会い —



青木松風庵

貝塚店

☎ 072-438-3355

領収証

公明党議員団様

¥6,180-

(内税対象額 8% ¥6,180)

(内税額 8% ¥457)

但し

上記正に領収いたしました

(レジット等 ¥0)

株式会社 青木松風庵

貝塚店

貝塚市加神1丁目6-26

TEL 072-438-3355

担当者:

009/32/1111317

No.0009418

2020年01月29日(水)

12:32

領収書

現.チ.ク

2020年01月30日 -013

メーター運賃 ¥1,460円

運賃料金計 ¥1,460円

合計 ¥1,460円

現金支払 ¥1,460円

毎度ご乗車ありがとうございます。

上記金額正に領収致しました。

車輛番号 008107

タクシーのご用命また

お忘れ物お気付きの点は当社へ

三和交通株式会社

八王子市元本郷町3-6-5

TEL 042-364-6000

No008

領収書

2020年01月30日

車番 8040

運賃 1460円

運賃料金計 1460円

計 1460円

キャピタル交通株式会社

東京都八王子市左入町791-6

☎ 042-691-2222

☎ 0120-07-2345

『空港送迎は、キャピタルの

羽田定額・成田定額を

ご利用下さい』

支 払 伝 票

議員又は経理責任者印



項 目	研修費
支払年月日	令和2年2月18日
金 額	62,780円 (セミナー参加費、航空費、宿泊費、交通費など)
内 容	第21回地方から考える社会保障フォーラム
支 払 先	前園隆博
(摘 要)	真 利 一 朗

研修清算書

往復航空機代 + ホテル代 = 33,000 円

参加費 27,500 円

振込代 220 円

交通費

貝塚駅～関西空港駅 570 円

羽田空港駅～JR 有楽町駅 460 円

JR 有楽町駅～羽田空港駅 460 円

関西空港駅～貝塚駅 570 円

合計 2,060 円

総合計 62,780 円

ご利用明細

三菱UFJ銀行

ご来店いただきありがとうございます。

このご利用明細は必ずお持ち帰りください。

年月日	取扱店番	お取引内容	
020107	0780262	お振り込み	
受付通番	銀行番号	支店番号	口座番号
0107			
*****			お取引金額
*****			¥27,500*
*****			*****
お取扱い できない場合		残高	
手取	税引手取	おつり	
.21	220*		¥3,000*
お振込先 振込人 振込金額			
[Redacted]			
[Redacted]			
[Redacted]			
シヤカイホシヨウフォーラム [Redacted] 様			
マイソノ タカヒロ様			
[Redacted]			

取扱明細兼領収書 (お客様控え)

発券日 2019年12月23日
052078 小浦貝塚加神店

時間 12時59分

お支払い金額
33,000 円(税込)

ANAセールス株式会社

お客様氏名 前園 隆博 様
お客様電話番号 *****

照会番号: AK951629

出発日: 2020年2月12日 (水)
商品: 航空券+宿泊「ANA旅作」



上記の予約を承っております。

お支払い後の返金は当店ではお受けできません。お支払い内容に関しては下記へ直接お問い合わせください。

お問い合わせ先: ANAトラベラーズ国内ツアーデスク

電話: 0570-022860

受付時間: 09:30-18:00

(年末年始を除く)

収納代行会社

ウェルネット株式会社

この明細は大切に保管してください。

領収証

前園 隆博 様

¥27,500円

但

第21回 地方から考える「社会保障フォーラム」セミナー参加費として

2020年2月12日

上記正に領収いたしました

〒101-0047 東京都千代田区内神田2-5-3 児谷ビル3F

地方から考える「社会保障フォーラム」事務局

第

21回

社会保険旬報 地方から考える 社会保障フォーラム

最新政策動向をつかむ
セミナー開催のご案内

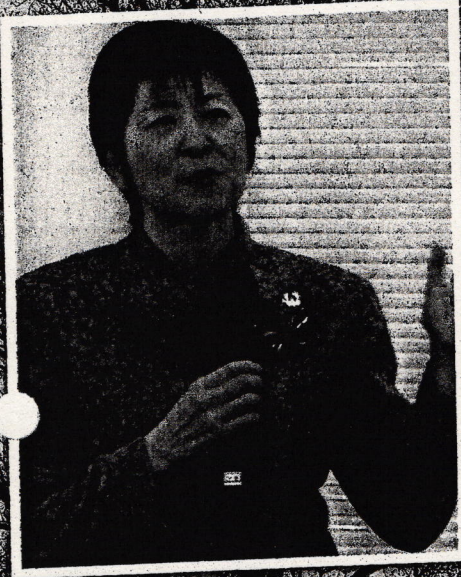

平成の時代が幕を閉じて、令和の時代が始まりました。
令和の時代の社会保障はどうあるべきなのでしょう。
人生100年時代の到来を見据えながら、全世代を支えていくための、
医療、介護、福祉、年金などの、社会保障全般に渡る持続可能な制度の
構築について、一緒に考えてみませんか。
皆様のご参加を心からお待ちしております。

講演予定講師・テーマ



鈴木 俊彦氏 厚生労働事務次官
「社会保障改革の展望 ～2040年を見据えて～」

渡辺 由美子氏 厚生労働省子ども家庭局長
「子どもを巡る諸問題（児童虐待、子どもの貧困、犯罪被害、
見守り、子ども食堂等）」

伊原 和人氏 厚生労働省政策統括官
「地域共生と就職氷河期世代への支援」

菊池 馨実氏 早稲田大学法学学術院副学術院長
法学研究科長 教授 / 博士 (法学)
「社会保障再考—〈地域〉で支える」



※第20回 地方から考える「社会保障フォーラム」
セミナーの様子

日時 **2020年2月12日(水)、13日(木)**

参加費 2月5日(水)までに27,500円(消費税込み)をお振込みください。

会場 (貸会議室)ビジョンセンター東京有楽町 〒104-0061 東京都中央区銀座1-6-2 銀座Aビル3階

定員

100名

定員になり次第
締切

<主催>

地方から考える「社会保障フォーラム」事務局 〒101-0047 東京都千代田区内神田2-5-3 児谷ビル3F 社保研ティラレー内
TEL 03-3253-0570 / FAX 03-3527-1028

<協力>

(株)社会保険研究所 / 年友企画(株) / (株)社会保険出版社 / (株)フィスメック

2/12(水) 1日目

12:00~ 受付開始

12:30~ 開講の挨拶、オリエンテーション

12:45~13:45 **講義1**「社会保障改革の展望 ~2040年を見据えて~」
鈴木 俊彦氏 厚生労働事務次官

13:45~14:15 討議(30分間)

14:15~14:25 休憩(10分間)

14:25~15:25 **講義2**「子どもを巡る諸問題(児童虐待、子どもの貧困、犯罪被害、見守り、子ども食堂等)」
渡辺 由美子氏 厚生労働省子ども家庭局長

15:25~15:55 討議(30分間)

15:55~16:05 休憩(10分間)

16:05~17:05 **講義3**「地域共生と就職氷河期世代への支援」
伊原 和人氏 厚生労働省政策統括官

17:05~17:35 討議(30分間)

17:35~ 情報交換会 ※講師のご参加者はオリエンテーションにて告知します。

18:30 終了

2/13(木) 2日目

9:30~ 受付開始

10:00~11:00 **講義1**「地域における医療と介護の連携」(仮)
厚生労働省ご担当者調整中(決まり次第、<http://tirare.jp/>に掲載いたします)

11:00~11:30 討議(30分間)

11:30~12:30 昼休み(60分間)

※12:20~12:30 **ランチブレイクセミナー** (株)社会保険出版社 間宮 将人氏「地方自治体における地域包括ケアシステムの取組例」

12:30~12:50 **聴いてトクする 社会保障** 「国民健康保険の都道府県単位化 — 保険料の平準化は進むか」
(株)社会保険研究所 谷野 浩太郎氏

12:50~13:00 休憩(10分間)

13:00~14:00 **講義2**「社会保障再考 — 〈地域〉で支える」
菊池 馨実氏 早稲田大学法学学術院副学術院長 法学研究科長 教授/博士(法学)

14:00~14:30 討議(30分間)

14:30~ 終了の挨拶 次回開催のお知らせ

14:35 終了

支 払 伝 票

議員又は経理責任者印



項 目	資料作成費
支払年月日	2020年2月25日
金 額	6,897円
内 容	インターネット使用料(2020年2月分)
支 払 先	西日本電信電話(株) 大阪支店
(摘 要)	

597-0072

貝塚市島中1丁目17-1

貝塚市議会
公明党議員団 様

TEL 0120-747488
(無料)
選付先: 〒812-0012
福岡市博多区 博多駅中央街
博多郵便局 私書箱112号

社用 101001211002 03941 03925 00*
コード
NTT西日本料金請求書
(NTTWEST-Bill)

※電話番号をお確かめのうえ、お間違えないようお願いいたします。

料金お問合せ先	(無料)
0120-747488	
※営業時間: 午前9時~午後5時 土曜・日曜・祝日・年末年始(12月29日~1月3日)は除きます。 ※携帯電話・PHSからもご利用いただけます。	
電話のご注文・お問合せは局番なしの「116」へ(無料)	携帯電話・PHSからは 0800-2000116へ(無料)
電話の故障は局番なしの「113」へ(無料)	携帯電話・PHSからは 0120-444113へ(無料)
フレッツサービス・ひかり電話に関するご注文・お問合せは	0120-116116へ(無料)
フレッツサービス・ひかり電話に関する故障は	0120-248995へ(無料)

2020年 2月 18日発行

日ごろ、NTT西日本をご利用いただきましてありがとうございます。
裏面のお支払場所にこの請求書をご持参のうえ、お支払いください。
ご利用料金の内訳については、裏面をご覧ください。
※お支払期限後に支払われた場合は、年14.5%(1日当たり約0.04%)の
延滞利息をお支払いいただく場合もあります。

電話料金等領収証
(Receipt)

お客さま番号

お客さま氏名
公明党議員団 様

金額
2020年 2月分
¥6,897

うち、消費税相当額 497円
西日本電信電話株式会社

大阪支店
お客さまからの
料金お問合せ先(無料)
0120-747488

収入印紙貼付欄
36855
20.2.21
小淵貝塚石才
ファミリーマート
領収日付印

(お客さま)

お客さま番号	ご請求年月	ご請求額 (Charge)	お支払期限 (Due Date)
	2020年 2月分	6,897 円	2020年 3月 2日
ご請求の内訳	金額 (円)	お知らせ	
NTT西日本ご利用分	5,467	料金回収代行サービスをご利用になった料金です。 詳細については、「ご利用料金内訳書」をご覧ください。	
料金回収代行サービスご利用分	1,430		
(合計)	6,897		

●お支払い方法についてクレジットカード決済へ変更される場合は、右のQRコードをスマートフォン等で読み取り申込みフォームへお進みください。
※インターネット接続費用はご利用者自身の負担です。正常に読み取りできない場合は、下記URLをパソコンからご覧ください。
<http://www.ntt-west.co.jp/denwa/charge/payment/payment.html>
※お手続きには1~2ヶ月ほど要します。完了までの間は請求書でのお支払いとなります。予めご了承ください。
※今回の請求書のお支払いはクレジットカードでの引き落としができませんので、裏面のお支払い場所にご持参のうえ、お支払いください。



↓下の部分を切り取り、裏面の各お支払場所にてお支払い願います。 <切り取り線>

ご利用料金内訳書

料 金 内 訳 名	金 額 (円)	税区分	ご 利 用 期 間 等 の お 知 ら せ
【NTT西日本ご利用分】			
フレッツ 光ネクスト FHS利用料	5,400	合算	1月 1日～ 1月31日
フレッツ・あっと割引	-430	合算	1月 1日～ 1月31日。
消費税相当額	497		
(内訳) 消費税相当額 (合算分)	(497)		合算表示の料金を合計した4,970円に10%を乗じて算出しています。
(小 計)	5,467		
【料金回収代行サービスご利用分】			
OCN光withフレッツ利用料等	1,430	非対象等	NTTコミュニケーションズご利用分。契約番号: [REDACTED]
(小 計)	1,430		
(合 計)	6,897		

支 払 伝 票

議員又は経理責任者印



項 目	資料作成費
支払年月日	令和2年2月26日
金 額	1,881円
内 容	コピー用紙
支 払 先	長常
(摘 要)	

領収証

No. 001473

公明党議員団 様

2年2月25日

金額				¥ / 88 / -	
----	--	--	--	------------	--

内			
消費税等			
現金			
小切手			

但 上記正に領収いたしました

OA機器・オフィス家具
事務用品・文具・各種印刷・コム印
有限会社 長



〒597-0004 貝塚市西町7-8
TEL<072>422-0162(代)
FAX<072>431-2601

HISAGO #N1778(100)替 J631383

納品書

OA機器・オフィス家具
事務用品・文具・各種印刷・ゴム印
有限会社 長 常

公明党議員団 様

代表取締役 長 井 常 昭

乙 年 乙 月 乙 日

〒597-0004
貝塚市西町7-3
TEL <072> 422-0162(代)
FAX <072> 431-2601

品名	数量	単価	金額	摘要
1 11ヶ所用紙 A4	1箱		1710	
2				
3				
4 消費税			171	
5				
6				
7				
8				
008709		合計	1881	

HISAGO #N3635(400)替 J631384

請求書

OA機器・オフィス家具
事務用品・文具・各種印刷・ゴム印
有限会社 長 常

公明党議員団 様

代表取締役 長 井 常 昭

乙 年 乙 月 乙 日

〒597-0004
貝塚市西町7-3
TEL <072> 422-0162(代)
FAX <072> 431-2601

品名	数量	単価	金額	摘要
1 11ヶ所用紙 A4	1箱		1710	
2				
3				
4 消費税			171	
5				
6				
7				
8				
008709		合計	1881	

HISAGO #N3635(400)替 J631384