

これを見れば 貝塚の子育ての すべてがわかる！

現役子育て中ママがママ目線で作っているナビゲーション！

ママと行政の架け橋になりたい！

NO.57

2022年4月発行

イキイキ

貝塚子育て情報誌

子育てナビゲーション

— マタニティから就園前の子育て、応援します！ —

初めてのお出かけファーストステップ

Spring

0歳～1歳赤ちゃん特集

赤ちゃんとお出かけしたいけど、どこに行ったら良いのかな？

貝塚市には親子でお出かけが出来る施設がたくさんあります

誰か大人としゃべりたい
話を聞いてほしい

いつも子どもと
二人きりで息がつまる

子どもはかわいいけど
ちょっとしんどい

育児に悩んだ時
どうしてる？

赤ちゃんとどんな事をして
遊んでる？

離乳食って
みんなどうしてる？

子どもに友だちを
作ってあげたい

一緒に子育てできる
仲間に出会える

一人で悩んでいませんか？

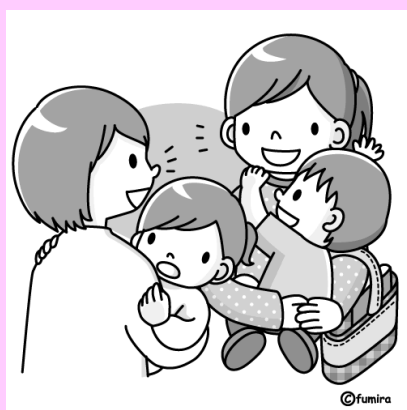

子育てには正解がなくて、ネットで調べてみたけど自分の子に当てはまるかわからない。「みんなはこんな時どうしてるの？」「子どもの病院ってどこが良いのかな？」とその都度周りの人に聞けることで、不安がなくなったり安心出来たりします。初めて行く場所はドキドキするけど、勇気を持って一歩踏み出してみませんか？

今回は **赤ちゃんに特化** したイベントを集めました！

ぜひお出かけの際には参考にしてみてください！
詳しい内容は裏表紙をご覧ください！

新型コロナウイルス感染症対策により、掲載した内容は中止または変更・延期となる場合があります。詳しくは市ホームページまたは各問い合わせ先でご確認ください。

貝塚子育て情報誌「イキイキ子育てナビゲーション」は、4月・7月・9月・12月初旬に発行！

いつでも 子育てナビ
どこでも！

スマホやパソコンから
も子育てナビが読める！
バックナンバーも掲載
しています♪



事前予約なし!で行けちゃう子育て情報

当日申し込みまたは申込不要でOK!なイベントを集めました



※新型コロナウイルスの影響により、人数制限や未開催の場合があります。来所前に確認連絡をしてください。

平日は毎日!

※祝日はお休みです

▲…山手エリア ☪…中央エリア ☪…浜手エリア

(マ)…マタニティ (乳)…1歳のお誕生日まで (幼)…満1歳から小学校入学まで
(小)…小学生 (全)…どなたでも

▲おひさま (P.3) 10:00-12:00,14:00-16:00 (乳)(幼)市立子育て支援センター ※休館日 第2木曜	☪にじいろひろば (P.4) 10:00-12:00,13:00-16:00 (乳)(幼)子育て支援センター”ひだまり” ※休館日 第3水曜
☪みなみパティオ(園庭開放) (P.7) 10:00-11:30 (乳)(幼)貝塚南こども園子育て支援センター	☪つげさん広場コミュニティスペース(エー) (P.5) 10:00-15:00 *月に1~2日休日オープンの日あり (マ)(乳)(幼)(小)NPO法人えーる
☪プレイルーム開放 (P.6) 9:00-18:00 *開館日でプレイルームに予約がない時間帯 (マ)(乳)(幼)(小)浜手地区公民館	

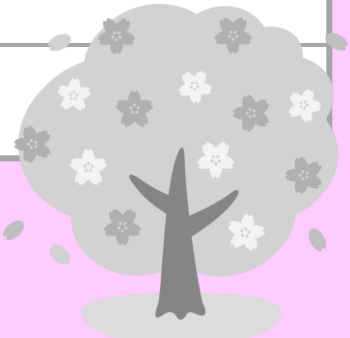

曜日固定!

2022年4月から2022年6月分の
共通カレンダーです ※祝日はお休みです

	月	火	水	木	金	土
毎週		☪子育てサロン★ ほっとスペース (P.6)			☪ほっとタイム(P.4) ▲ぷちおひさま (P.3)	☪おはなし会 (P.4)
第1週			☪栄養相談 (P.4)			
第2週	☪赤ちゃんルーム (P.6)		▲栄養相談 (P.3)		☪にじいろ・すまいる (P.4)	
第3週			▲育児相談 (P.3)			
第4週	☪赤ちゃんルーム (P.6)		☪栄養相談 (P.4)	☪にじいろ・ふたば (P.4)		

不定期!

各ページに詳細と連絡先があります。
まずは開催しているかどうか問い合わせしてみてください



4月	5月	6月
12(火) みなみkids P.7	01(日) 貝塚プレーパーク P.6	01(水) みなみkids P.7
13(水) お誕生会 P.7	11(水) おぎとデビュー P.5	06(月) みなみbaby P.7
18(月) みなみbaby P.7	11(水) みなみkids P.7	08(水) お誕生会 P.7
21(木) おぎとデビュー P.5	16(月) みなみbaby P.7	20(月) みなみbaby P.7
23(土) マタニティDay P.5	18(水) お誕生会 P.7	22(水) 育児相談 P.7
25(月) みなみbaby P.7	25(水) みなみkids P.7	
27(水) 育児相談 P.7	30(月) みなみbaby P.7	
30(土) 貝塚プレーパーク P.6		



おでかけマップ



エリアごとにセンターがあるから、私の家からどこが一番近いかが一目瞭然！

Googleマップ版も新登場♪



詳細な位置が確認できる！
ナビをセットできる！
住所や電話番号もわかる！
もうこれで迷わないっ(笑)



施設別子育て情報



「子育て応援券」登録施設

※応援券は一時保育のみ利用可能です！(P.4~7)



市立子育て支援センター (TEL072-468-8224)

当日 9:00~電話にて申し込み 各10組まで

おひさま

保育室や園庭など、遊び場を開放しています。
気軽にご利用ください。

0歳から就学前の子どもと保護者

月~木 10:00-12:00(10組)

月~金 14:00-16:00(10組)

(第2木曜日はお休み)

○11:40 からと 15:40 から、親子でふれあいあそびや
手あそび、絵本の読み聞かせをしています。

○毎月第4月曜日(11:30~)お誕生会をしています。

ぶち・おひさま

赤ちゃん専用のお部屋とおもちゃを
用意しています。

1歳のお誕生日までの子どもと保護者

毎金曜日 10:00-12:00

○奇数月1回身体計測をしています。

○11:30 ごろから親子でふれあいあそびや
手あそび、絵本の読み聞かせをしています。

栄養相談 (第2水曜)

栄養士の相談、身体計測

日時:4/13・5/11・6/8 10:00-11:00

※母子健康手帳持参

育児相談 (第3水曜)

保健師・保育教諭の相談、身体計測

日時:4/20・5/18・6/15 10:00-11:00

※母子健康手帳持参

★ベビーマッサージで

♡あかちゃんとママのハッピータイム♡

日時:5/27(金) 10:00-10:40

場所:市立子育て支援センター

講師:中村加奈子助産師

持ち物:お着替えセット、バスタオル、
家で使っているオイルがあれば
(ベビーオイル・馬油など)

対象:生後1か月~6か月までのあかちゃんと
ママ 10組

申込:5/18(水) 13:00~電話にて受付

親子教室★わくわく①★

期間:4/19~5/31 火曜日全6回

時間:10:00-11:00

場所:市立子育て支援センター

対象:1歳8か月~2歳8か月の
子どもと保護者

申込:4/12(火) 10:00-11:00

子ども同伴で

市立子育て支援センターまで



新型コロナウイルス感染症対策により、掲載した内容は中止または変更・延期となる場合があります。
詳しくは市ホームページまたは各問い合わせ先でご確認ください。



子育て支援センターひだまり

(TEL072-433-7064)

にじいろひろば

(※現在は人数制限があるため、当日9:00から電話申込)

0歳から就学前までの子どもと保護者
10:00-12:00 ・ 13:00-15:30

【月～金開催 休館日:第3水曜日】

0歳から就学前の子どもと保護者が安心してあそべるひろばです。子育て中のママと子どもたちの交流や、子育て相談などもできます。支援センター保育室やバルコニーなどを自由に開放していますので、お気軽にお越しください。

にじいろ・すまいる

1～2歳児親子

【第2・金曜日開催】

にじいろ・ふたば

あかちゃん専用
(1歳のお誕生日まで)
【第4・木曜日開催】

★一時預かり

【AM】9:00～12:00

【PM】13:00～16:00

料金<1時間>500円(3歳児未満)
400円(3歳児以上)

休館日、講座やイベントがある時は、お受けできない場合もあります。詳細はお問い合わせください。

★育児相談、栄養相談、身体計測も 行っています。

(母子健康手帳ご持参ください)

★おやこで楽しむ音育おきび♪★

日時:4/13(水) 10:30～11:30

場所:子育て支援センター“ひだまり”

講師:NP0 法人 おやこらいぶねっと

対象:1～2歳の親子 10組

申込:4/4(月)10:00～窓口・電話にて

★ベビーマッサージ&babyヨガ★

日時:5/12(木) 10:30～11:30

場所:子育て支援センター“ひだまり”

講師:Ms'baby 代表 西村美紀さん

対象:1歳までの赤ちゃん

定員:親子 10組

申込:4/28(木)10:00～ 窓口・電話にて



ブログ・ホームページ
Facebookも
チェックしてね～♪



市民図書館

(TEL072-433-7200)

【休館日:毎週火曜日 4/29(金)・5/3(火)～5/6(金)】

館内整理日 6/1(水)・6/30(木)】

おはなし会

◎毎週(土)11:00～ 2階視聴覚室で

申込不要

第1土曜日:ストーリーテリングと絵本の読み聞かせ(対象5歳くらいから)

第2土曜日:絵本の読み聞かせ(対象3歳くらいから)

第3土曜日:紙しばい

第4・5土曜日:絵本の読み聞かせ、手作りあそびなど

ほっとタイム

毎週金曜日 9:30～12:00

親子で声や音を気にすることなく、気軽に図書館を利用できる時間です。

★本好きのお母さん集まれ!★

日程:不定期 10:00～1時間程度

場所:市民図書館 2階視聴覚室

対象:就学前のお子さんとお母さん

定員:5組程度・申し込みは先着順(市内在住優先)

申込:来館または電話で受付します。

内容:「3密」に注意しながら、本の紹介や、みんなで楽しいおしゃべりをしましょう。お子さんを預けてゆっくり図書館内の本を選ぶ時間もありますよ。

日程等は図書館ホームページでご確認ください。



児童家庭支援センター岸和田 (阪南福祉事業会)

(TEL072-445-0101)

★子育てCafe★

月1回開催(保育/無料)
10:00～11:30

対象:子育て中の保護者

♪保護者の交流会・学習会

★赤ちゃん広場★

月1回開催(保育/有料200円)
10:30～11:30

対象:1歳未満のお子さんとその保護者

♪乳児期のお悩み相談・ベビーマッサージ

★親子で遊ぼう★

月2回程度開催
10:00～11:30

対象:就学前のお子さんとその保護者

♪室内での自由遊び・紙芝居など

★多胎児のつどい★

年間3回程度開催
10:00～11:30

対象:多胎出生のお子さんとその保護者

♪室内での自由遊び・保護者の交流

☆子育て・教育についての悩みや相談にも
随時対応中!お気軽にお電話ください。
(対応時間/平日 9:30～17:30)
来所相談も可。まずはお電話ください。

※上記の行事への参加は事前申し込みが必要です。メールまたはHPよりお申し込みください。

※行事への参加・相談は全て無料です。(一部保育料を除く)

※大阪府下在住(大阪市・堺市以外)の方にご利用いただけます。

～行事開催日など内容についての詳細は当センターHPをご確認ください～

〈児童家庭支援センター岸和田〉所在地:岸和田市三田町911 メール:ki.shien@gmail.com



貝塚ファミリー劇場 (問:中央公民館 tel.433-7222)

ファミリーひろば

季節のテーマに合わせた工作や絵本の読み聞かせなどあり、子どもさんと安心して参加いただける場所です。

詳しい内容はインスタ等でお知らせします。

・4/26(火)・5/20(金)・6/21(火)・7/15日(金)開催します。

時間:10:30～12:00

場所:貝塚ファミリー劇場事務所にて



貝塚ファミすばこ図書館

貝塚ファミリー劇場事務所に置かれたすばこ型のミニ図書館。いつでもだれでも利用できる町の図書館です。季節のおすすめ本もチェックしてね。



《中央公民館共催企画》

「World Yo-Yo Entertainment!」

TEAMパフォーマンスラボ

2022年 6月26日(日) コスモシアター小ホール

時間:14:00開演

☆詳しい内容はインスタ等でお知らせします。

新型コロナウイルス感染症対策により、掲載した内容は中止または変更・延期となる場合があります。
詳しくは市ホームページまたは各問い合わせ先でご確認ください。



保健センター (TEL072-433-7000)

※[申し込み必要] 新型コロナ感染予防のため、内容を変更している
可能性がありますので、事前にお問い合わせください。

★赤ちゃん相談★

受付 9:30~11:00
日時: 4/13(水)・5/11(水)・6/8(水)
保健師、助産師、栄養士による相談
歯科衛生士、保育士によるつどいも
実施しています。

★離乳食講習会★

生後 5~8 か月頃
日時: 4/22(金)・5/27(金)・6/24(金)
13:30~15:30
費用: 200 円
講義の間、集団での保育を実施しています。

★離乳食講習会★

生後 9~15 か月頃
日時: 5/13(金)・7/8(金) 13:30~15:30
費用: 200 円
講義の間、集団での保育を実施しています。



NPO 法人えーる (TEL080-3130-3567)

申込不要

つげさん広場コミュニティスペースえーる

マタニティ~子育て中の親子・子育て中の方・どなたでも。

10:00-15:00 定員 14 名(当日の利用状況はお問い合わせください)

子育て中のママが子どもを連れて気軽にしゃべりしたり、親子で自由に遊んだりして、一息つけるホットスペースです。「気兼ねなくママにゆっくりしてもらいたい」そんな想いで運営しています。月に 1~2 日休 OPEN しています。不定期ですが休日 OPEN の日にパパに参加してもらいやすいよう「パパつげの日」を開催しています。

イベント時など開所時間が変わることがあります。また月に 1 日、お休みの日があります。メルマガやインスタグラム等の SNS でお知らせしています。また、一時保育も行っています。

おそとデビュー

はじめてのおそとデビューのサポートをします。時間内はスタッフがいますので、気軽に遊びに来てね。好きな時間に来て、好きな時間に帰るのも OK です!

日時: 4/21(木) 5/11(水) 10:00~11:30 (雨天中止)
場所: 市民の森 対象: 0か月~1歳6か月頃の親子 費用: 無料

マタニティDay

先輩ママから直接体験談を聞いたり、マタニティママどうし情報交換したり、お茶を飲みながら今のこと、これからのこと、いろいろお話ししましょう。

日時: 4/23(土) 10:00~12:00 場所: コミュニティスペースえーる
対象: マタニティの方 費用: 無料(フリードリンクつき)

★えーる親子おきび塾(つげさん広場出前教室)★

親も子も思いっきりからだを動かして遊びます。
発達支援トレーナー®監修の発達を促す遊びのプログラムを行います。

日時: 4/25 5/2・16・23 6/6・20・27 (すべて月曜日)
10:00~11:30(雨天中止)

講師: 高岡 和美(子ども発達アシリエイト)ほか

場所: ハート交流館、せんごくの杜、ほか

対象: しっかり歩ける 1 歳児~小学生親子 費用: 無料

※2回目以降の申し込みの場合 1週間前より受付いたします。

★ママと赤ちゃんのふれあいタイム★

ベビーマッサージやふれあいあそびが体験できます。

日時: 4/12(火) 5/17(火) 6/21(火) 10:10~10:40(受付 10:00~)

講師: 小山 美樹(ベビーマッサージインストラクター)

対象: 1 か月健診後~6 か月の赤ちゃん親子 定員: 3 組

※2回目以降の申し込みの場合 1週間前より受付いたします。

場所: コミュニティスペースえーる 費用: 無料

★ママとベビーのヨガクラス★

ママのからだをほぐして、お子さんともふれあいましょ

日時: 4/14(木) 5/19(水) 6/8(水) 10:10~10:50(受付 10:00~)

講師: 繁 千代美(ママとベビーのヨガ認定講師)

対象: 3 か月~2歳の親子 定員: 4 組

※2回目以降の申し込みの場合 1週間前より受付いたします。

場所: コミュニティスペースえーる 費用: 無料

★リラクゼーションマッサージ★

日時: 4/15(金) 5/12(木) 6/10(金) 10:00~11:55 費用: 500 円/15 分

場所: コミュニティスペースえーる 定員: 5 人(時間制)

★ペタペタの日★

手形・足形スタンプでの成長記録カードづくり

日時: 4/20(水) 5/27(金) 6/23(木) ①10:00~ ②10:30~

定員: 6 組 ※2回目以降の申し込みの場合 1週間前より受付いたします。

場所: コミュニティスペースえーる 費用: 100 円/1 人

★りとりとみっく★

10:10~10:40(受付 10:00~)

《Baby クラス》 日時: 4/8(金) 5/9(月) 6/1(水)

対象: しっかり首の座った赤ちゃんから 10 か月までのお子さんと保護者

《Kids クラス》 日時: 4/18(月) 5/25(水) 6/17(金)

対象: 10 か月から就園前までのお子さんと保護者

講師: 岸本 綾佳さん(musica+音楽教室主宰)

定員: 5 組 ※2回目以降の申し込みの場合 1週間前より受付いたします。

場所: コミュニティスペースえーる 費用: 800 円

★プチ講座「乳幼児期に大切な発達のお話」★

子どものこころとからだを育てるための大切な関わり方、
脳の発達についてお話しします。

日時: 4/6(水) 5/13(金) 6/13(月) 10:00~10:50(受付 9:50~)

講師: 朝日陽子(発達支援トレーナー®)

対象: マタニティ~幼児を子育て中の方 *親子同室となります

定員: 6 組 場所: コミュニティスペースえーる 受講料: 700 円

★子育て講座

「子どもの発達に大切なことが 2 時間でサクッとわかる!」★

子どもの発達に不可欠な「食」「あそび」「言葉がけ」について学びます。

講師: 朝日 陽子(発達支援トレーナー®)

対象: マタニティ~子育て中の方 *母子同室となります

日時: 4/24(日) 10:00~12:00

受講料: 1,500 円 場所: お申込み時にお伝えします。

★えーる食育講座【基本編】★

子どもに影響を与える私たちの食生活、心と体をつくるための食を知り、
忘れられている食の大切さを一緒に学びませんか?旬の食材を使った
調理、試食もあるので楽しく学べます。

日時: ①5/26(木) ②6/2(木) 2回連続講座 10:00~12:00

講師: 井上 則子(食育インストラクター・乳幼児食指導士)

対象: マタニティ~子育て中の方

場所: ひと・ふれあいセンター 参加費: 1,500 円(2 回分)

定員: 10 人(最小催行人数 4 人) 保育定員: 6 人(保育費用 1000 円/回・1 人)

★応用行動分析子育て講座

「子どものやる気を引き出す子育てのコツ」★

行動分析を活用した「叱らないほめて育てる、やる気を引き出す子育て法」
を学びます。「ペアレント・トレーニング」に興味のある方も、ご受講ください。

日時: 4/19(火) 10:00~12:00

講師: 加嶋 さおり・林 美香(ペアレント・トレーニングトレーナー)

対象: 3 歳~小中学生の子どもをもつ保護者

場所: ひと・ふれあいセンター 第 3 教室 費用: 500 円(資料代)

その他、発達・発達支援に関する講座や活動等も開催しています。

お子さんの発達で気がかりなことがある方はお気軽にご相談くださいね(^^)

一時保育、産前産後家事サポートに
応援券が利用できます!



新型コロナウイルス感染症対策により、掲載した内容は中止または変更・延期となる場合があります。

詳しくは市ホームページまたは各問い合わせ先でご確認ください。



浜手地区公民館 (TEL072-431-0926)

申込不要

子育てサロン☆ほっとスペース

プレイルームを開放しています。
 赤ちゃんと一緒に遊びに来てください。
 日時:第1~4火曜日 10:00~12:00
 対象:0歳~未就園児の親子・妊婦の方
 場所:浜手地区公民館 プレイルーム
 (第2・4火曜日は「造形あそび」をします。
 申し込み不要。
 内容:4/12 ポールコロコロ、4/26 風船あそび、
 5/10 シール貼り、5/24 びよんびよんがえる、
 6/14 小麦粉ねんど、6/28 容器がいっぱい

親子対象にプレイルーム開放しています
 開館日の9:00~18:00、団体の使用がない時間帯は、親子で遊べるようプレイルームを開放しています。他の親子と一緒にいる場合もあります。

※新型コロナウイルス感染症対策中の期間においては、密接・密集を避けるため、人数制限をする場合があります。

★パパサロン★

パパ友作って子育てを楽しもう！
 日時:5/22(日)、6/26(日)
 10:00~12:00
 内容:5月「畑づくりと手作りポッチャを作って遊ぼう!」、
 6月「ベルを鳴らして踊っちゃおう!」
 場所:浜手地区公民館プレイルーム他
 対象:未就学児とパパ 定員:8組
 申込:各開催日の1週間前まで(先着順)



★子育てサロンde子連れヨガ★

お子さん同室で行うママのためのヨガ。
 日時:5/31(火) 10:30~11:30
 場所:浜手地区公民館プレイルーム
 対象:0歳~未就学児の親子
 講師:Mikiさん
 申込:5/10(火)から電話・窓口にて
 定員:6組(先着順)
 持ち物:お茶、タオル、ヨガマット又はバスタオル

★浜手アフタヌーンコンサート★

お子さん連れで来ていただけます。
 日時:4/14・6/9 14:00~15:00
 【要事前申し込み】
 定員:80人(先着順)
 場所:浜手地区公民館ホール
 対象:市内の方優先



★げんきに子育て(保育付講座)★

子どもをボランティアさんに預けて、子育て情報を学んだりママがほっとできる時間を過ごしませんか?
 日時:5/27~7/1(金) 10:00~11:30 全6回
 定員:12人
 定員を超えた場合は抽選(5/17 10時)
 保育定員:8人(原則1歳以上)
 対象:乳幼児を持つ親または子育て中の方。
 申込:4/11(月)~5/16(月)21:00まで。
 電話、メールまたは直接窓口へ。



中央公民館 (TEL072-433-7222)

★赤ちゃんルーム★

2021年4月1日生まれ~
 2023年3月31日生まれまでの
 赤ちゃんと保護者、妊婦の方
 日時:毎月2・4月曜日
 10:00~11:30
 場所:中央公民館保育室
 親子の交流の広場
 お気軽にご参加ください。



★まめっ子ルーム★

妊婦さんから就学前までの
 双子ちゃん、三つ子ちゃんと
 保護者のひろば
 月1回 土曜日
 10:00~12:00
 開催日は中央公民館に
 お問い合わせください。

★貝塚子育てネットワークの会 共催講座★

乳幼児部会講座(保育付)

「上手な子どもとのつきあい方」

講師:滝口みどりさん
 日時:5/12(木) 10:00~12:00
 場所:ハート交流館(大会議室)
 対象:乳幼児保護者
 要申込、先着順 10人
 保育:保険おやつ代 100円
 申込お問い合わせ:中央公民館まで

園児部会講座(保育付)

「自分を知らう！」

「イライラとの上手なつきあい方」
 講師:出来麻有子さん
 日時:5/24(火) 10:00~12:00
 場所:中央公民館 和室
 対象:主に就学前の保護者
 保育:保険おやつ代 100円
 申込お問い合わせ:中央公民館まで



山手地区公民館 (TEL072-446-0090)

★おさんぽかばさん★

乳幼児を持つママたちの交流の場です。1回だけの参加でも大丈夫です。
 手作りおやつを食べておしゃべりしましょう。ママだけの参加、お孫さんとの参加も大歓迎♪
 日時:5/17・24・31・6/7・14(火)の全5回 10:00~11:30 場所:水間寺客殿
 対象:乳幼児をもつ親子 参加費:1人50円(子どもは10カ月から必要)※最終日は1人100円
 申込:5/10(火)までに窓口・電話・Eメールで



貝塚子育てネットワークの会 (問:中央公民館 TEL433-7222)

申込不要

貝塚プレーパーク~ゴールデンウィークの巻~

日時:4/30(土)~5/1(日) 10:00~16:00 *雨天中止
 対象:どなたでも
 場所:貝塚市立青少年野外広場(第四中学校横)
 参加協力費:ひとり100円
 「自分の責任で自由に遊ぶ」をモットーに子どもの好奇心をかきたてる「火・水・木・土」などの素材と道具で子どもがやりたいと思うことを自分の手で実現できる場です。
 主催:貝塚プレーパーク実行委員会(貝塚子育てネットワークの会)

「あそぼう!ひろば」

乳幼児親子で外あそびの楽しさを体験してみよう!
 自然の中で木や葉っぱ、水や土に触れながら遊んでみよう!
 日時:9:30~11:30(月1回)
 ※開催日はブログでお知らせします。
 対象:乳幼児親子
 場所:貝塚市立青少年野外広場(第四中学校横)



★子育てサークル体験会★

- さくらんぼ →6/3(金) 10:00~ 中央公民館視聴覚室
 - ノントン森のようちえん →6/7(火) 10:00~ せんごくの杜
 - どんぶりようちえん →6/10(金) 10:00~ 二色の浜公園市民の森
 - ありんこ →6/2(木) 10:00~ 貝塚市立青少年野外広場
- ※申込み・お問い合わせは、中央公民館まで

子育てサークル紹介

詳しくはホームページをご覧ください!

いずれも対象:0歳~未就園児の子どもと保護者

サークル体験会を開催します♪



【「NEWS 子育てネットワーク」毎月発行しています】

貝塚子育てネットワークの会の活動(講座のまとめや活動の報告、今後の予定、各活動の案内など)を載せています。公民館、図書館、子育て支援センターなどの機関に置いてあります。お手に取ってご覧ください。

新型コロナウイルス感染症対策により、掲載した内容は中止または変更・延期となる場合があります。
 詳しくは市ホームページまたは各問い合わせ先でご確認ください。

こども園・保育園・幼稚園

公立認定こども園 園庭開放 ※要申込:当日 9:00 から電話にて受付

0歳～就学前の親子、妊婦の方 時間: 10:00～11:00
定員: 7組程度 ※詳しくは各園へお問い合わせください。



水曜開催 4/20・5/11・5/25・6/8・6/22

津田認定こども園(422-1786)・葛城認定こども園(446-0227)



金曜開催 4/22・5/13・5/27・6/10・6/24

三ツ松認定こども園(446-7158)

※今年度木島認定こども園は開催しません。



★東山こども園★(421-2005)

《園庭開放》

日時:4/21(木)・5/19(木)・6/16(木)
10:00～11:00

対象:1～3歳児親子5組 育児相談あり

申込:1週間前から先着順

《親子教室げんきっ子ひろば》

対象:2歳児～就学前親子5組

※詳細はお問合せください



★認定こども園パルティ道教寺★

《どんぶり》(427-8969)

日時:第2・4木曜日 10:00～11:00

対象:1～3歳児親子3組 申込:電話にて

★ひがし保育園★(431-9006)

《園庭開放》

日時:4/20(水)・5/18(水)・6/15(水)
10:00～11:00

対象:0歳～就園前親子5組 申込:電話にて

《一時保育》月～金 9:00～17:00

定員:1日1世帯 ※現在休止中

費用:[3歳児未満]

4時間未満1,500円 4時間以上3,000円

[3歳児以上]

4時間未満1,000円 4時間以上2,000円

申込:電話(要登録)

※実施状況は園のHP(<https://higashihokuenn.com>)にてご確認ください。



★貝塚カトリック幼稚園★(432-3974)

《親子体験教室「Piccolo(ピッコロ)》

日時:水曜日 9:30～10:30

(不定期。電話またはHPでご確認ください)

対象:2歳以上の親子費用:傷害保険料負担あり

申込:電話にて

★わきはまこども園★(431-2151)

申込:毎月1～実施日前日の

平日 9:00～17:00 電話にて

《園庭開放》10:00～11:00

日時:4/26(火)・5/24(火)・6/28(火)・7/26(火)

対象:1～5歳児の親子2組

《見学会》10:00～と11:00～

日時:4/21(木)・5/26(木)・6/23(木)・7/28(木)

対象:各1組(大人1人で複数の子は可)

★おおぐらこども園★(432-5222)

申込:各回とも毎月1日からの平日 9:00～17:00

電話にて先着順

《園庭開放》

日時:4/14(木)・5/19(木)・6/16(木)・7/14(木)

10:00～11:00

対象:1歳児～就学前親子1組

★貝塚中央こども園★(433-1319)

《園庭開放》《親子教室にここ広場》

《ママのつどい smile タイム》

毎月はじめに実施要項を園のHPに掲載させていただきます。

★認定こども園橋本保育所★

《ちびっこプラザ》(423-0066)

日時:隔週水曜日 10:00～11:30 2グループに分かれ

て隔週に交代で開催(1グループ年間15回程度)

対象:未就園の0～6歳 40組

費用:年間1,000円(材料代等)

申込:4/6(水)13:00～以降、空があれば随時募集

★こぎ幼稚園★(422-1641)

※感染拡大予防のため園庭開放は休止中

★ひさほ保育園★(427-5688)

《園庭開放》

日時:4/22(金)・5/27(金)・6/24(金)10:00～

対象:0歳～就学前児親子

申込:前日までに電話 9:00～17:00

★認定こども園木島幼稚園★

《「ふたば教室」(446-3901)

親子で楽しいプレ幼稚園》

日時:5/9・16・23・30(すべて火)のうちの3回

6/6・13・20・27(すべて火)のうちの3回

10:30～12:00

対象:1～2歳の未就園児

費用:入会金3000円、月々3,300円(教材費等)

申込:随時。申込用紙に記入

無料体験も行っています

★まーぐるこども園★(438-2345)

《ベビーピクス》10:00～11:00

日時:4/14(木)・5/26(木)・6/23(木)

対象:2～8か月児の親子、10組

《園庭開放》10:00～11:00

日時:4/21(木)・5/19(木)・6/16(木)

対象:1～3歳親子

《Sukusukuくらぶ》10:00～11:00

日時:5/17(火) 対象:1歳～就学前親子

申込:いずれも電話にて(ベビーピクスは

前日までに、他は当日参加可)

★認定こども園ピアノ道教寺★

《園庭開放》(493-1330)

日時:5/11(水)・25(水)・6/1(水)

15(水) 10:00～11:00

対象:1歳～3歳親子 申込:電話にて

★認定こども園永寿台保育園★

《園庭開放》(446-4387)

日時:4/14(木)・5/19(木)・26(木)

6/9(木)・16日(木)・7/7(木)

7/28(木) 10:30～11:30

対象:0～就学前親子5組

申込:9:00～17:00 電話にて

★海塚保育所★(432-7847)

《園庭開放はとぼっぽ》

日時:5/19(木)・6/16(木)10:00～11:00

対象:0～3歳児(未就園)親子5組

申込:3日前までに電話で、先着順

※徒歩・自転車でお越しください

貝塚南こども園子育て支援センター (TEL072-432-4735)

毎日開催

みなみパティオ(園庭開放)

日時:月～金 10:00～11:30

13:30～15:00

対象:未就学の子と保護者

みなみkids 10:00～11:30

日時:4/12(火)・5/11(水)・25(水)

6/1(水)

対象:未就学の子と保護者

申込不要

みなみ baby

10:00～11:30

日時:4/18(月)・25(月)

5/16(月)・30(月)

6/6(月)・20(月)

対象:3か月～未歩行の

子と保護者

お誕生会 10:00～11:30

日時:4/13(水)・5/18(水)

6/8(水)

対象:お誕生月の子どもさんも、

そうでない子どもさんも

ご参加ください

育児相談 10:00～11:30

(受付は11:00まで)

日時:4/27(水)・6/22(水)

★わんぱくホーム★

申込:5/10(火)～13(金)

電話にて先着順(新規優先)

日時:5/24からの火曜日・木曜日いずれか

10月までの全10回 10:00～11:30

対象:1歳くらいからの歩ける子どもの親子

各10組

NEW 企画! ★みなみひろば★

申込:5/16(月)～20(金) 電話にて先着順

日時:6/3(金)からの金曜日 3月までの全10回

〈年齢別グループで開催〉 10:00～11:00

対象:1歳児(歩いている)グループ

2歳児グループ各10組

外遊び中心です。詳細はお問い合わせください。

ファミリー・サポート・センター

(TEL072-433-7050)

★「コミュニケーションについて」

～こどものこころを聴く～★

日時:5/20(金)10:00～12:00

場所:市立青少年センター

講師:出来麻有子さん

(全心連上級カウンセラー)

定員:10名 先着順 保育なし

貝塚市ファミリーサポートセンター



☆今後もサポートや子育てに役立つ講座を行う予定です。

気軽にお問い合わせください。

新型コロナウイルス感染症対策により、掲載した内容は中止または変更・延期となる場合があります。

詳しくは市ホームページまたは各問い合わせ先でご確認ください。



赤ちゃん専用のイベントを集めたよ

月齢が近いお友達に会えます



生後1カ月～8か月 までのお子さん **のみ**のイベント

市支援センター

ベビーマッサージで
♡あかちゃんとママのハッピータイム♡



対象:1か月から6か月まで
日時: 5/27(金)10:00~10:40

保健センター

離乳食講習会



対象:5か月から8か月頃
日時: 4/22(金)5/27(金)6/24(金)
13:30~15:30

つげさん広場
コミュニティスペースえーる

ママと赤ちゃんのふれあいタイム



ベビーマッサージやふれあい遊びを楽しみます

対象:1か月から6か月
日時: 4/12(火)5/17(火)6/21(火)
10:10~10:40(受付10:00~)

生後すぐ～1歳のお誕生日 までのお子さん専用

ひだまり にじいろ・ふたば

第4・木曜日

10:00~12:00 13:00~15:30

★ベビーマッサージ&babyヨガ★

日時: 5/12(木) 10:30~11:30

講師: M's baby 代表 西村美紀さん



市支援センター ぷち・おひさま

毎金曜日 10:00~12:00

- 奇数月1回身体計測をしています。
- 11:30ごろから親子でふれあいあそびや手あそび、絵本の読み聞かせをしています



児童家庭支援センター 岸和田

赤ちゃん広場

月1回開催(保育/有料200円)

10:30~11:30

♪乳児期のお悩み相談・

ベビーマッサージ

貝塚南支援センター

みなみbaby

日時: 4/18(月)・25(月)・5/16(月)
5/30(月)・6/6(月)・20(月)
10:00~11:30

対象: 3か月～未歩行の子と保護者

中央公民館 赤ちゃんルーム

2021年4月1日生まれ～
2023年3月31日生まれまでの
赤ちゃんと保護者、妊婦の方

日時: 毎月2・4月曜日
10:00~11:30

各施設の詳細は
中ページを見てね★

新型コロナウイルス感染症対策により、掲載した内容は中止または変更・延期となる場合があります。

詳しくは市ホームページまたは各問い合わせ先でご確認ください。

貝塚子育て情報誌「イキイキ子育てナビゲーション」第57号(2022年4月発行)

発行責任者: 貝塚市子育て支援調整委員会(子育て支援課内) 作成編集: 貝塚子育てネットワークの会 発行元: 貝塚市