新池（堤） 浸水想定マップ

避難所一覧

施設名	所在地
西小学校体育館	脇浜 4-6-1
府立貝塚高等学校体育館	畠中 1-1-1
総合体育館	畠中 1-13-1
南小学校体育館	地藏堂 286

※ 避難所の開設状況については、市の防災情報を確認してください

一時避難場所一覧

（災害時に一時的に避難する施設）

施設名	所在地
上記小中学校・高等学校の運動場	

【ハザードマップ活用の注意点】

ハザードマップに示された浸水想定結果は、ある設定条件に基づいているため、詳細な地形を反映できない場合もあります。そのため、浸水範囲や浸水深、到達時間などはあくまでも目安として捉え、災害時には状況に応じた避難行動を心がけてください。

この地図では、新池（堤）の堤防が決壊した場合を想定して最大浸水深を表示しています。また、氾濫水が到達するおよその時間や避難所の位置などの情報も掲載しました。なお、地図で示した浸水想定区域以外でも浸水が生じる可能性がありますので注意してください。

歩行困難度
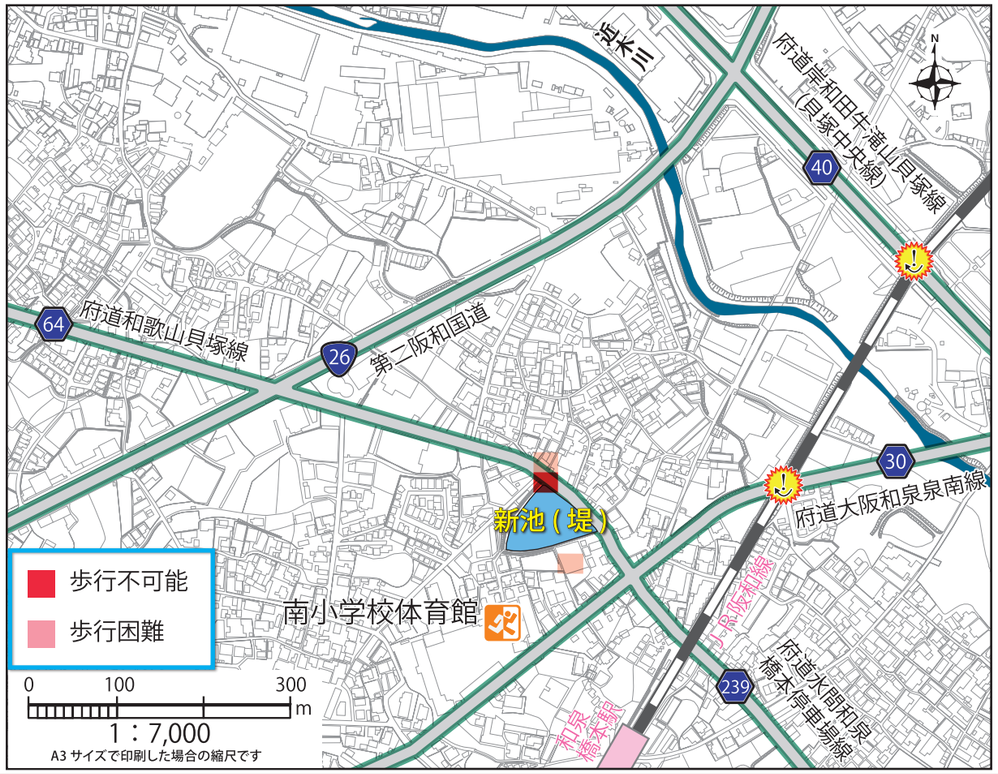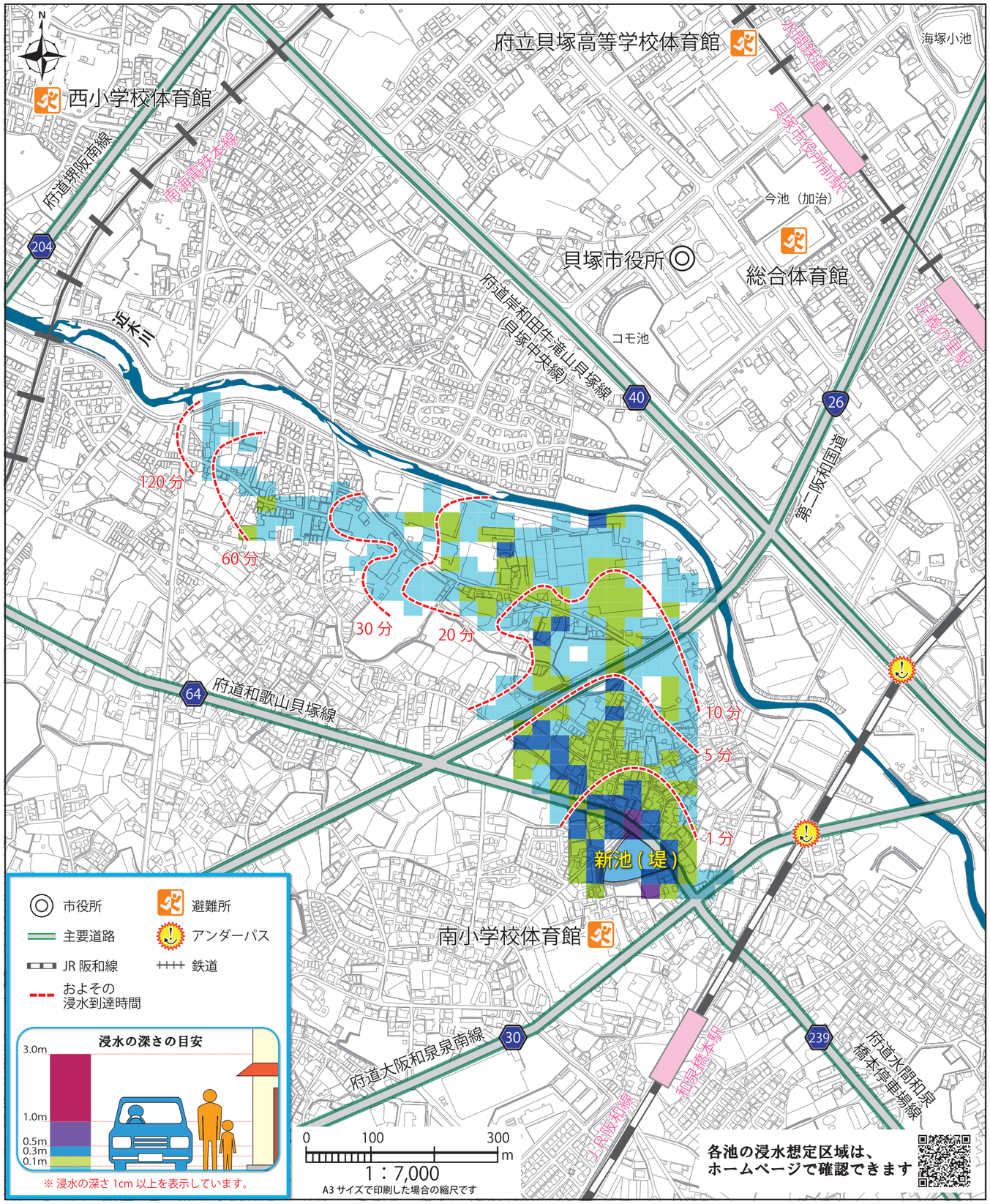
避難時の歩行困難度を示しました。道路上で歩行困難となっているところでは、無理に通行するのは避けましょう。