



泉州地域の4市3町(貝塚市、泉佐野市、泉南市、阪南市、熊取町、田尻町、岬町)と紀北地域の3市(和歌山市、紀の川市、岩出市)の10市町は、連携して紀泉地域の広域観光を推進しています。

その取組みの一つとして「まちの駅かいづか」で各市町の特産品の販売や展示を行っていますので、ぜひお立ち寄りください。
 ※まちの駅かいづか(南海貝塚駅改札前) ☎072-432-1244(午前10時~午後7時)

今月号のトピックス

- 女性に対する暴力をなくそう…2ページ
- 新庁舎News! …10ページ
- 第1期 民間屋内プール一般利用者募集…14ページ
- なかなかええやん! 貝塚市…15ページ

【新型コロナウイルス感染症対策について】
 ◆掲載した内容は、中止または延期となる場合があります。詳しくはお問合せください。
 ◆イベントなどは感染症対策をして開催します。参加される場合は、マスクの着用をお願いします。
 ◆37.5度以上の発熱や風邪症状がある場合は、講座やイベントへの参加はご遠慮ください。

◆障害者用に音声版・点字版の広報も発行しています。ご希望のかたは障害福祉課(☎072-433-7012)へお問合せください。
 また、障害のあるかたでイベントなどに参加する際配慮が必要な場合は、各問合せ先へご連絡ください。可能な限り対応します。

女性に対する暴力をなくそう

なぜ女性に対する暴力は生まれるのか？



そもそも、なぜ女性に対する暴力が生まれるのでしょうか。その社会的背景を考えてみます。

暴力は、自己の欲望を満たすため、また自己への服従を強いるために、あるいは感情のはけ口とするために用いられるなど、相手の苦しみや屈辱を無視して行われるものであり、女性の人権の軽視とも言えるのではないのでしょうか。

また、暴力を振るう男性に対する認識についてはどうでしょうか。攻撃的であることは、男らしさの一形態であり、ある程度は許されると受け止める風潮や、男性の感情は衝動的な面があり、自分で抑制できなくてもやむを得ないとする風潮があるなど、男性が女性に暴力を振るうことを社会が見過しがちであるのではないのでしょうか。

しかし、**どのような理由があっても暴力は犯罪なのです。**

女性に対するさまざまな暴力

夫やパートナーからの暴力、性犯罪、セクシャル・ハラスメント、ストーカー行為など、**女性に対する暴力は重大な人権侵害**であり、男女共同参画社会を形成していくうえで克服すべき重要な課題です。

決して許されるものではありません。しかし今の日本の現状や、男女の置かれている社会構造の実態を考えると、特に女性に対する暴力について早急に対応する必要があります。

本来、暴力はその対象の性別や、加害者と被害者の間柄を問わず、



第5次男女共同参画基本計画

昨年12月に国の第5次男女共同参画基本計画が閣議決定されました。このなかでは、11の重点分野の一つとして、「女性に対するあらゆる暴力の根絶」が掲げられています。

国は、女性に対する暴力は重大な人権侵害であり、男女共同参画社会を形成していくうえで克服すべき重大な課題であるとし、被害者への包括的な支援や、加害者や傍観者にならない教育なども含め、暴力を容認しない社会環境の整備が必要とされています。



貝塚市の取り組み

市が平成25年に策定した「貝塚市男女共同参画計画(第3期)コスモスプラン」が令和4年度末で目標年次を迎えます。

前回策定から10年が経過し、社会情勢、市民の意識や価値観は変化しています。これに対応するため、令和5年度からの10年を計画期間とする「貝塚市男女共同参画計画(第4期)コスモスプラン」を策定します。

その中には、国の第5次計画や社会情勢をふまえた「女性に対するあらゆる暴力の根絶」についても定める予定です。

誰ひとり暴力の被害者にならない、加害者にならないために…

女性に対する暴力は、重大な人権侵害であるにもかかわらず、その重大性は十分認識されているとは言えない状況にあります。被害者への支援はもちろんのこと、暴力の加害者にならないための教育、暴力を容認しない社会環境の整備など、国の施策として必要なものもありますが、大切なのは、**みなさん一人ひとりが他人事ではなく、自分もしくは大切な人が被害者になるかもしれない、また決して加害者になってはいけない、という気持ちを持つことではないでしょうか。**



相談窓口

性犯罪・性暴力被害者のためのワンストップ支援センター
#8891 (連絡すると、最寄りのワンストップ支援センターに繋がります)

大阪府の配偶者暴力相談支援センター
☎06-6946-7890 年間を通じて24時間対応
☎06-6949-6022 午前9時～午後8時(年末年始・祝日を除く)

貝塚市女性相談

女性の悩みなど専門の女性相談員(心理カウンセラー)と一緒に解決策を考えます。相談は無料で秘密は守ります。

●面接相談(要予約) | 第2・4月曜 午後1時～4時(一人45分)

予約・問合せ先 人権政策課 ☎072-433-7160 平日午前8時45分～午後5時
人権政策課ではDVを含めた人権相談も行っています。

7進課 ☎072・433・
000

申込・問合せ先 健康推
り次第(締切)

定員 各10組(定員にな
参加費 2000円

舎場 保健・福祉合同庁
※保護者のみの参加も可
護者 15ヵ月頃の子ともと保
く30分・午後1時
②9月10日(金)午後1時
の子どもと保護者
30分・午後5時30分頃
(金)午後1時30分頃



健康

聞いて・見て・作っ
て・食べて離乳食を体
験できます。
保育士・看護師によ
る保育もありますので、
安心して受講していただ
けます。

離乳食講習会



**おしらせ
ひろば**

検診

詳しくは、広報4月
号挟込みの「保健だよ
り」をご覧ください。
インターネット予約で
きます。
市民税非課税世帯・
生活保護受給中のかた
は、無料受診券を発行
します(要事前申請)。
◆乳がん・子宮がん検
診
日時 8月23日(月)・
31日(火)、9月29日
(水)、10月15日(金)い
ずれも午後
※9月29日は保育あり
(午後6ヵ月就学前
の子どもが対象。要予
約)

◆乳がん検診
日時 10月6日(水)午
後
申請・予約・問合せ先
健康推進課 ☎072・
433・7000

被爆二世健康診断

対象 府内在住の被爆
二世で受診を希望する
かた
日時 申込後、本人へ
通知
費用 無料
申込期間 9月1日
(水)～10月29日(金)に
岸和田保健所へ(☎0
72・422・568
1) 問合せ先 府健康医療
部保健医療室地域保健
課 ☎06・6944・9
172



不育症の検査費用・治療費を助成

不育症検査費用の助成

府では、不育症のかたの経済的負担の軽減を図るため、不育症検査に要する費用の一部を助成します。詳しくはお問合せください。

対象 次の全てに該当するかた

- ①検査実施日時点で、大阪府内(大阪市・堺市・豊中市・吹田市・高槻市・枚方市・八尾市・寝屋川市・東大阪市を除く)に住所があるかた
- ②2回以上の流産、死産の既往があるかた
- ③令和3年4月1日以降に、流産検体を用いた染色体検査(国が先進医療として告示している不育症検査に限る)を、当該検査を実施する医療機関として厚生労働省に承認などをされた保険医療機関で受けたかた

助成金額 対象者が負担した検査費用(文書料など検査に直接関係ない費用は除く)の金額または5万円のいずれか低い方の金額

【問合せ先】府保健医療室地域保健課母子グループ
☎06-6944-6698

不育症治療費の助成

市では、2回以上の流産、死産または早期新生児死亡の既往があり、不育症治療を受けている夫婦に対し、治療費を助成します。

詳しくはお問合せください。

対象 次の全てに該当するかた

- ①不育症治療を受けた日から助成金の交付申請日まで、引き続き夫婦双方が、市の住民基本台帳に記録されているかた
- ②国内の医療機関で不育症治療の必要があると医師に診断され、その治療を受けたかた
- ③医療保険各法の規定による保険給付の対象外の治療を受けたかた

助成金額 対象者が負担した医療保険適用外の不育症治療費(検査費用・文書料など治療以外の費用は除く)の金額または5万円のいずれか低い方の金額

【問合せ先】市健康推進課 ☎072-433-7000

新型コロナウイルスワクチン接種に関する差別的な扱いはやめましょう!

新型コロナウイルスワクチンの接種は、強制ではありません。本人が同意した場合のみ接種が行われます。また、病気など様々な理由により、接種できないかたもいらっしゃいます。職場や周りのかたなどに接種を強制したり、接種を受けていない人に差別的な扱いをすることのないようお願いします。



【問合せ先】人権政策課 ☎072-433-7160
健康推進課 ☎072-433-7000

健康都市宣言

私たちの願いは、お互いに支えあいながら、生涯にわたる健康で生き生きと幸せに暮らすことです。そのために、「自分の健康は自分でつくり自分で守ること」を基本とし、市民がともに助けあい、民間と行政が連携しながら健康づくり・体力づくりを進めていきます。

ここに貝塚市を「健康都市」とすることを宣言します。

- 一 私たちは、自らの健康状態を知り、笑顔を大切に元気あふれる生活をめざします。
- 一 私たちは、自然の恵みと食に感謝し、日々の運動と規則正しい生活に努めます。
- 一 私たちは、豊かな自然を守り育て、住みよい健康的なまちをきずきます。

(平成25年5月1日制定)

サルコペニアとフレイル

サルコペニアは、進行性、全身性に認められる骨格筋量減少と筋力低下の事であり、身体機能障害、QOL(生活の質)低下、死のリスクを伴うと定義されています。

これは、高齢者でなくても、がん、慢性心不全、自己免疫疾患、慢性感染症などの疾患により二次性サルコペニアとして認められることもあります。これとよく似た内容にロコモティブシンドローム(ロコモ)があります。これは整形外科学会において、骨や関節、筋肉など運動器の衰えが原因で「立つ」「歩く」といった移動機能が低下している状態のことを指しています。

フレイルは、サルコペニアに加えて、認知機能障害やうつなどの認知・精神的要因や、独居、閉じこもり、孤独、経済的問題などの社会的要因が加わった状態のことであり、介護予防など適切な介入を行うことにより、健康状態に戻りうる可逆性のある状態です。

コロナウイルス感染予防の為、家に閉じこもったり、運動不足になる事の多い日々が続いていると思いますが、感染に注意しながらサルコペニアやフレイルの状態にならない工夫が大切だと思われます。

問合せ先 貝塚市医師会 ☎072-423-4130

歯の色

「あなたの歯の色は何色ですか?」と尋ねられると、多くの人は「白です」と答えながらも、ちょっと考えて「いや、本当に白いかなあ?」と疑問に思うことはありませんか。厳密に言えば、人間の歯はきれいに汚れを取り除いたとしても、まっ白ではありません。

それでは、歯の色はどのように見えるのでしょうか?歯は、外側が透明度の高いエナメル質というガラスのような層で被われており、その内側の象牙質と呼ばれる層の色が透けて見えます。これが歯の色です。

象牙はアイボリーと呼ばれているように、象牙質の地の色はまっ白ではなく、日本人の多くはオレンジ色を帯びたアイボリー色であり、その中に特徴的にグレーや黄色、ブラウン色が含まれていることで個性が出ています。

このような元来の歯の色が加齢などにより濃くなってきたときに、歯を白くする方法の1つがホワイトニングです。歯のホワイトニングは、酸などの薬品を用いてエナメル質を変質させ、すりガラス状にして地の色を目隠しすることにより、歯を白く見せています。

貝塚市歯科医師会



食品などを提供して 子ども食堂を応援しよう!

ご家庭で提供可能な食品などがあればご協力ください。提供された食品は、市内の子ども食堂で活用させていただきます。

提供できるもの

- ①賞味期限が2カ月以上あり常温保存が可能で未開封の以下のもの
菓子類(個包装されたもの)、乾麺類、インスタント食品、缶飲料、ペットボトル飲料、缶詰、サラダ油、調味料など
- ②紙コップ、紙皿、割り箸、使い捨てスプーンなど(未開封のもの)



提供できないもの

生鮮食品、冷凍食品、冷蔵食品、アルコール類、手作り加工品、賞味期限の記載のないものや2カ月未満のもの



提供日時
8月26日(木)午前10時～午後3時

提供場所・問合せ先
子ども福祉課(保健・福祉合同庁舎1階) ☎072-433-7022



◆講座 子どもの事故に対する応急手当てと救命処置

日時 9月15日(水)午前10時～正午

場所 職員会館多目的ホール

定員 15人(定員になり次第締切、保育はありません)

講師 消防本部職員

申込・問合せ先 ファミリーサポートセンター ☎072-433-7050

ファミリーサポートセンター

◆ペタペタ♪足型あーと

日時 9月9日(木)午前10時30分～11時30分

対象 1歳の子どもと保護者

定員 8組(定員になり次第締切)

申込 8月26日(木)午前10時～窓口・電話で

場所・申込・問合せ先 子育て支援センターひだまり ☎072-433-7064



児童扶養手当

9月期(7～8月分)の児童扶養手当を9月10日(金)に受給者の口座に振込みます。

問合せ先 子ども福祉課 ☎072-433-7021

就業支援講習会 受講生募集

ひとり親家庭の父母や寡婦のかたが対象です。

◆日商簿記3級検定

日時(全11回) 11月20日～2月5日(1月1日除く)、土曜午前10時～午後4時

定員 20人(申込多数の場合抽選)

費用 5000円

締切 10月20日(水)

申込 メール



(QRコード)または、往復はがきに講座名・住所・氏名・年齢・職業・電話番号・志望動機、保育希望

里帰り出産が困難となった妊産婦のかたへ

新型コロナウイルス感染症の感染拡大に伴い、予定していた里帰り出産が困難となった妊産婦の経済的負担の軽減と不安の解消のため、家事援助や一時預かりなどの育児等支援サービスを利用した際の利用料の一部を補助します。

詳しくはお問合せください。

問合せ先 子育て支援課 ☎072-433-7090



子育て支援センター

◆水あそびコーナー

おむつがとれていない子どもは、水あそび用おむつを着用してください。

日時 8月17日・24日、火曜午前10時～11時(雨天中止)

対象 就学前の子どもと保護者

定員 10組(定員になり次第締切)

申込 当日午前9時～電話で

◆おひさま えんにち②

日時 8月31日(火)午前10時30分～11時30分

対象 就園前の子どもと保護者

定員 20組(定員になり次第締切)

申込 8月24日(火)午後1時～電話で

◆ベビーマッサージで あかちゃんとママのハッピータイム♥

日時 9月24日(金)午前10時～11時

日時 ①8月27日(金)②9月14日(火)③10月19日(火)午前10時10分～10時40分



◆ママと赤ちゃんのふれあいタイム「ベビーマッサージとふれあい遊び」

子ども・子育て交流施設「つげさん広場」

対象 生後1～6カ月位までの子どもと保護者

定員 7組(定員になり次第締切)

申込 9月15日(水)午後1時～電話で

場所・申込・問合せ先 子育て支援センター ☎072-468-8224

対象 1カ月健診後～6カ月の子どもと保護者

定員 各3組(定員になり次第締切、初めての来た優先)

講師 小山美樹さん(つげさん広場スタッフ)

申込 電話で(初めての来た以外は当日1週間前から)

場所・申込・問合せ先 NPO法人えーる(近木町4-1-1 シェルピア1階) ☎070-5041-2567 (平日午前10時～午後3時)

子育て支援センター ひだまり

対象 就学前で運動や言語・行動面などでの発達の遅れが気になる子ども

申込期間 9月1日(水)～30日(木)※土日祝除く

場所・見学・申込・問合せ先 児童発達支援センター1 ☎072-421-3000

子どもデイケアいずみ 令和4年度入園児募集

(2歳～就学前)の場合は子どもの氏名・年齢を記入し郵送で

場所・申込・問合せ先 〒537-0025 大阪府東成区中道1-3-59 大阪府立母子・父子福祉センター1内母子家庭等就業・自立支援センター ☎06-6748-0263

「子どもの人権110番」電話相談強化週間

いじめ・不登校・体罰・虐待など子どもの人権問題について電話相談を開設しています。

相談は無料、秘密は守ります。インターネットでパソコンや携帯電話からも相談できます。

専用相談電話 ☎0120-007-110

日時 8月27日(金)～9月2日(木)午前8時30分～午後7時、土・日は午前10時～午後5時

※通常の相談は平日午前8時30分～午後5時15分

問合せ先 大阪法務局人権擁護部 ☎06-6942-9496

8月は「子ども110番月間」

◆5つの約束まもうね!
①一人で遊びません



②知らない人についていきません
③つれて行かれそうになったら大声を出してたすけてもらいます
④だれとどこで遊ぶか、いつ帰るか家の人に言ってから出かけます
⑤お友だちがつれて行かれそうになったら、すぐに大人に知らせます
※子どもたちが外出する時は、防犯ブザーやホイッスルを持たせ、活用するように教えます。

問合せ先 社会教育課 ☎072-433-7125

広告

商工・労働



就労支援講座 フオークリフト 運転技能講習

日時 10月11日(月)
14日(木)午前9時
午後6時30分

場所 (株)エース産業
ドライビング・ス
クールかいなん教習
所(泉佐野市鶴原309)

対象 18歳以上・市内在
住・就職を目指すかたで
休まず出席でき普通免許
を持つかた(学生不可)

費用 80000円(テキ
スト代、税込)

定員 5人(定員になり
次第締切、ひとり親家庭
のかたを優先)

申込 8月13日(金)～9
月29日(水)に相談を受け
てお申込みください

申込・問合せ先 就労支
援センター(市民相談室
内) ☎072・433・
7086

「先端設備等導入計画」
を申請し認定を受けること
で、固定資産税の特例措置
などの支援策を活用するこ
とができます。

詳しくはホームページを
ご覧ください。

申請 商工観光課

問合せ先 商工観光課 ☎0
72・433・7193

課税課 ☎072・433・
7253

第23回雇用労働講座

詳しくはお問合せくださ
い。

日時 9月8日(水)午後1
時30分～5時30分

場所 岸和田市立福祉総合
センター

内容・講師 ①職場のパ
ワーハラスメント対策につ
いて・西川伸男さん(大阪
働き方改革推進支援・賃金
相談センター) 社会保険労務
士)

②障がい者雇用納付金制度
に基づく助成金 65歳超雇
用推進助成金について・丹
羽政仁さん(独立行政法人
高齢・障害・求職者雇用支
援機構大阪支部統括)

③労働相談コーナー

費用 無料

定員 100人(定員にな
り次第締切)

申込 住所・氏名(ふりが
な)・会社または団体名・
電話番号・ファックス・大
阪市労士会所属の有無・
「雇用労働講座受講希望」
を記入し、電話・ファック
スで

締切 9月7日(火)午後5
時

申込・問合せ先 泉佐野市
生活産業部まちの活性課

☎072・469・313

1、FAX 072・463・1
827

テレワーク・オンラ イン会議セミナー

ウィズコロナ時代の新た
な働き方として、テレワー
ク体制の構築や非対面型会
議の実施についての関心が
高まっています。

セミナーでは、ICT活
用によるウィズコロナ時代
のテレワーク・オンライン
会議の構築を行う上で、リ
スクとなり得る事柄や対策
案について事例を挙げなが
ら説明します。

日時 8月27日(金)午後1
時30分～3時30分

場所 貝塚商工会議所2階
中会議室

対象 ICT活用によるテ
レワークやオンライン会議
の導入について関心のある
事業所

費用 無料

申込 事業所名・事業所所
在地・受講者氏名・電話番
号・ファックス番号を、電
話・ファックスで

申込・問合せ先 貝塚商工
会議所 ☎072・432・
1101、FAX 072・43
9・0401

Webツールの 人材採用への活用 方法とポイント

最新の市場動向を踏まえ
オンライン採用などの具体
的な手法に触れつつ、中小
企業がとるべき戦術や、企
業事例も紹介します。

日時 9月16日(木)午後2
時～4時

場所 貝塚商工会議所2階
中会議室

対象 Webツールの人材

大阪府雇用促進支援金

新型コロナウイルス感染症
拡大により雇用情勢
が悪化している状況におい
て、求職者を新たに雇い入
れ、3カ月間雇用した事業
主に、正規雇用1人につき
25万円、非正規雇用1人につ
き12万5000円が大阪
府より支給されます。

より簡単に申請していた
だけるよう申請書類が簡素
化されましたので、この機
会にぜひご利用ください。

詳しくは、ホームページ
をご覧ください。

申込・問合せ先 府雇用促
進支援金事務局 ☎06・47
94・7050

中小企業退職金共済制度

この制度は、中小企業の
従業員の退職金を国がサ
ポートする社外積立型の退
職金制度です。

●国および市から掛金の助
成を受けられます

●掛金は全額非課税で手
料も不要です

●社外積立なので管理も簡
単です

●パートや家族従業員の
かたも加入できます

申込・問合せ先 (独)勤労
者退職金共済機構 中小企
業退職金共済事業本部

☎03・6907・1234

年金



ご存知ですか? 国民年金基金

国民年金基金は、
国民年金(老齢基礎年
金)に上乗せする公的
な制度です。国民年
金の第1号被保険者
(自営業者など)で保
料を納めている20歳以
上60歳未満のかたが加
入できます。

また、60歳以上65歳
未満のかたや海外に居
住して国民年金に任意
加入されていますかたも
加入できます。受け取
る年金額は加入時に確
定するので、将来の生
活設計をたてること
ができます。

掛金と税制面の優遇措置

掛金は希望する年金の
型・口数・年齢・性別で決
まり、加入後も変更できま
す。年末調整や確定申告の
際、社会保険料として全額
が所得から控除されます。

また、受け取る年金にも
公的年金等控除が適用され
ます。

問合せ先 全国国民年金基
金大阪支部 ☎0120・
65・4192

産前産後期間免除制度

出産予定日または出産日
(※)が属する月の前月から
4カ月間(多胎妊娠の場合
は3カ月前～6カ月間)の
国民年金保険料が免除され
ます。出産予定日の6カ月

前から申請できます。
※妊娠85日(4カ月)以上の
出産。死産・流産・早産さ
れたかたも含まれます。

対象 国民年金第1号被保
険者で、出産日が平成31年
2月1日以降のかた

持物 マイナンバーカード
または年金手帳、母子健康
手帳

申請・問合せ先 国保年金
課 ☎072・433・72
74

労働相談センター

府の労働相談センターで
は「賃金を払ってくれな
い」「職場でのハラスメン
トに悩んでいる」など、働
くかた、雇用
するかたから
の相談を、電
話・面談・オ
ンラインで受
付けています。

また、豊能・泉北・南河
内地域では出張相談も実施
しています。

詳しくはホームページを
ご覧ください。

費用 無料

問合せ先 大阪府労働相談
センター 労働相談・出張
相談 ☎06・6946・26
00、セクハラ・女性相談
☎06・6946・2601



町会・自治会に加入しましょう

地域に住むかた自らが地域のこ
とについて考え、交流や
様々な活動を通じて互いを理解し
合い、住みよいまちづく
りを進めていくことを目的とし
て組織されたのが町会・自
治会です。

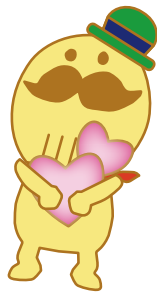

町会・自治会は、地域における最も身近でつながりの深い住民団体です。

市内では現在101の町会・自治会が老人会・婦人会・消防団・青年団・子ども会などの構成団体を持ち、青少年の健全育成や防犯・防災・環境美化・福祉ネットワーク・祭礼の開催などの活動を行っています。ぜひご加入ください。

町会・自治会への加入は町会・自治会長に連絡してくだ
さい。連絡先がわからない場合はお問合せください。

問合せ先 貝塚市町会連合会事務局(広報交流課内)
☎072-433-7230

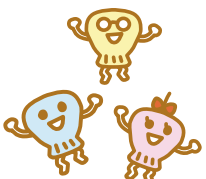

マイナンバーカード

マイナポイントの申込は9月末まで



4月末までにマイナンバーカードの交付申請をしたかたは、9月末まで(※)にマイナポイントの申込およびキャッシュレス決済サービスをご利用いただくことで、マイナポイントを取得することができます。

ぜひマイナポイントをご利用ください。
付与率 25%(2万円のチャージまたは購入で、1人上限5,000円分のポイント)
※キャッシュレス事業者によっては、9月末より早く終了する場合があります。ご注意ください。

◎マイナポイントの予約・申込

ご自宅のパソコン、スマートフォン、コンビニマルチコピー機、ATM、全国各地の設定支援端末および市民福祉センター4階マイナポイント手続支援窓口で行えます。

※一部のキャッシュレス決済では、本人による事前設定が必要な場合、または本人のスマートフォンでしか申請できない場合があります。

詳しくは、マイナポイントに関するホームページをご覧ください(マイナンバー総合フリーダイヤル☎0120-95-0178)。



問合せ先 政策推進課☎072-433-7055

写真撮影と申請書作成のサポートをします。その場でマイナンバーカードをお渡しすることはできません。
申込み後、2カ月ほどで交付通知はがきをお届けします。受取りにあたっては、申請者本人が市民福祉センター4階へお越しください。
なお、国の定める本人確認書類(運転免許証+健康保険証など)をお持ち

マイナンバーカード出張申請サポート

日時 9月5日(日)午前9時～正午
場所 市民福祉センター4階
問合せ先 市民課☎072-433-7094

通知はがきを受取られたかたへマイナンバーカードを日曜交付

ちいたくと、ご自宅へカードを送付できません。詳しくは問合せまたはホームページをご覧ください。
日時・場所
①8月18日(水)・まちの駅かいつか
②8月20日(金)～22日(日)・イオン貝塚店2階特設会場
③8月26日(木)・山手地区公民館
④8月28日(土)・浜手地区公民館
時間 午前10時～正午、午後1時30分～4時
持物 マイナンバー通知カード(お持ちのかわり、本人確認書類)
問合せ先 市民課☎072-433-7370



防災ガイドブックを配布します

津波・高潮・土砂災害・洪水・内水ハザードマップ(避難所マップ付)を掲載した防災ガイドブックを、各家庭・事業所などへ8月末までに配布します。

大切に保管し、災害に対する備えとしてください。ホームページでも閲覧できます。

問合せ先 危機管理室☎072-433-7392



福祉



障害者手当の手続き

◆障害児福祉手当
対象 20歳未満で次のいずれかに該当する者

- ①重度の障害がある
- ②長期安静を必要とする病状がある
- ③精神障害や最重度の知的障害があり、日常生活において常時介護を必要とする

◆特別障害者手当
対象 20歳以上で次のいずれかに該当する者

- ①重度の異なる障害が重複している
- ②長期に絶対安静の状態である
- ③精神障害や最重度の知的障害があり、日常生活動作・行動に著しい困難がある

※いずれも施設に入所中や3カ月を超えて入院している期間は支給なし。所得制限あり。医師の診断書が必要。
支給額 月額2万7350円を2月・5月・8月・11月に支給

◎現況届の提出
手当を受給しているかたには現況届の用紙を8月上旬に送付します。なお、7月以降新規に受給しているかたは提出不要です。

締切 9月13日(月)
提出・問合せ先 障害福祉課☎072-433-7012

難聴児に補聴器の購入費を助成

詳しくは購入前にお問合せください。
対象 次の①～④を全て満たすかた

- ①子どもと保護者が市内に居住している
- ②申請時に子どもが18歳未満
- ③子どもの両耳の聴力が30デシベル以上60デシベル未満
- ④世帯に市民税の所得割額が46万円以上の人がいない

ゲートキーパー養成研修(初級・中級)

ゲートキーパーとは、悩んでいる人に気づき、声を掛け、話を聴いて、必要な支援につなげる見守る「命の門番」のことです。自殺予防は早期の気づきが重要です。研修では、自殺の現状やゲートキーパーの役割、相談事例を体験し、ゲートキーパーとしての傾聴について学びます。

日時 初級…9月3日(金)、中級(初級を受講されたかた)…9月10日(金)いずれも午後1時30分～3時
場所 市民福祉センター1階会議室
講師 竹内志津香さん(NPO法人ゲートキーパー支援センター理事長)
定員 15人(定員になり次第締切)

締切 8月25日(水)
申込・問合せ先 障害福祉課☎072-433-7012



募集 生活援助サービス従事者研修受講者

仕事につながる! 勉強もできる!

高齢者の暮らしを支える訪問型・通所型サービスの担い手になりませんか。高齢者の特徴・支援のポイントなどを学び、研修修了者は貝塚市総合事業に参入している事業所で就労できます。短時間就労が可能な事業所もあります。

日時(全2回) ①8月28日(土)午前8時45分～午後5時20分
②8月29日(日)午前9時～午後4時15分※時間は前後する場合あり

場所 市民福祉センターゆうゆう館
対象 市内在住・在勤(学)のかたや、貝塚市総合事業に参入(予定)の市外事業所に勤務・採用予定のかた
定員 20人(定員になり次第締切)
費用 500円
申込 指定の申込書(高齢介護課・社会福祉協議会にあり)に必要事項を記入し、郵送・持参で
締切 8月20日(金)消印有効
申込・問合せ先 ☎597-0072 畠中1-18-8 社会福祉協議会☎072-439-0294



昨年の様子

つげさん手話コーナー

手話をご紹介します。

火災

①両手の指先をつけて屋根の形を作る

②左手を残し、右手は指を開いて炎のように揺らしながら下から上へあげる

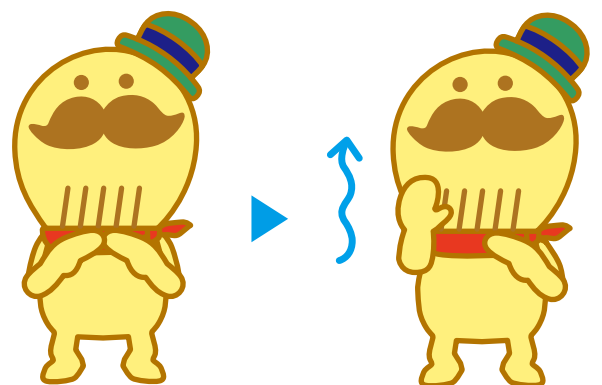

問合せ先 障害福祉課☎072-433-7012

人材募集



貝塚市職員

詳しくは、ホームページをご覧ください。

◆事務職 計5人程度

上級A 平成3年4月2日～12年4月1日に生まれたかた

上級B 昭和56年4月2日以降に生まれ、手話通訳士または都道府県および政令指定都市認定手話通訳者の資格があるかた

上級C 昭和61年4月2日～平成12年4月1日に生まれ、次のいずれかに該当するかた

①身体障害者手帳の交付を受けている

②療育手帳の交付を受けている

③精神障害者保健福祉手帳の交付を受けている

④精神保健指定医などにより知的障害がある

と判定された

初級 平成12年4月2日～16年4月1日に生まれたかた

◆保健師 3人

昭和61年4月2日以降に生まれ、保健師の資格がある(来年3月までに取得見込みを含む)かた

◆保育教諭 1人

平成5年4月2日～14年4月1日に生まれ、保育士資格と幼稚園教諭普通免許の両方を持つ(来年3月までに取得見込みを含む)かた

◆技術職土木 計7人程度

上級 昭和46年4月2日～平成12年4月1日に生まれ、次のいずれかに該当するかた

①大学(短大除く)で土木の専門学科を専攻し卒業したかた

②①と同等の専門知識による経験があるかた

③土木の専門知識の資格があるかた

初級 平成12年4月2日～16年4月1日に生まれ、高等学校で土木の専門学科を専攻し卒業したかた

◆消防職 上級または初級 1人

日本国籍があり、上級は平成8年4月2日～12年4月1日、初級は平成12年4月2日～16年4月1日に生まれ、職務遂行に必要な体力があり健康なかた

◆清掃員 2人

昭和56年4月2日～平成16年4月1日に生まれたかた



◎いずれも

重複申込みはできません。卒業は、来年3月に卒業見込みのかたも含みます。

◆申込期間 8月25日(水)～9月6日(月)

◆一次試験日 9月19日(日)

◆採用日 来年4月

◆問合せ先 人事課 ☎072・433・7324

特別職報酬等審議会委員

議会議員の議員報酬額、市長・副市長の給料の額について、市長の諮問に応じて調査審議する「貝塚市特別職報酬等審議会」(市内公共団体などの代表者その他住民により構成)の委員を募集します。

◆日程(全4回程度) 10月・11月の平日昼間

◆場所 市役所周辺

◆対象 市内在住で18歳以上のかた

◆募集人数 3人まで(多数の場合申込書にて選考)

◆報酬 出席1回につき8000円

◆申込 所定の申込書(問合せいただければ送付します。市のホームページからもダウンロード可)に記入し、人事課へ

持参、郵送、ファックス、Eメールで

締切 8月27日(金)

◆申込・問合せ先 ☎597・8585 島中1-17-1

人事課 ☎072・433・7326、FAX 072・433・7327

Eメール jinji@city.kaiizuka.lg.jp

貝塚市シルバー人材センター職員

◆上級職(一般事務など) 1人

平成6年4月2日～11年4月1日に生まれ、大学卒で、パソコン(ワード・エクセルなど)の基本操作ができ、普通自動車運転免許(AT限定可)があるかた

◆採用 10月1日

◆申込 8月16日(月)～20日(金)午前8時45分～午後5時15分に、申込書(窓口またはホームページでダウンロード可)を持参

◆試験日 8月29日(日)

◆申込書配付・申込・問合せ先 (公社)貝塚市シルバー人材センター ☎072・432・3620



海上保安大学校学生

将来の幹部職員を養成するコースです。詳しくは、お問合せください。

◆対象 ①令和3年4月1日において高等学校または中等教育学校を卒業した日の翌日から起算して2年を経過していないかた、および令和4年3月までに高等学校または中等教育学校を卒業する見込みのかた

②高等専門学校の第3学年の



詳しくはこちら



上下水道



水道料金・下水道使用料減免制度

市内在住で下表に該当するかたは、水道料金や下水道使用料の減免対象になります。手続きには証明書類が必要です。詳しくはお問合せください。



申請・問合せ先 水道サービス課 ☎072-433-7140

| 対象 | 減免割合 |
|---------|---|
| ひとり親世帯 | 児童扶養手当を受給している世帯 |
| 重度障害者世帯 | ◎特別児童扶養手当を受給している世帯 ◎20歳以上の在宅者で、身体障害者手帳1級所持者がいる世帯 ◎20歳以上の在宅者で、療育手帳Aの所持者のうち、最重度の知的障害者がいる世帯 ◎20歳以上の在宅者で、精神障害者保健福祉手帳1級所持者がいる世帯 |
| 単身の高齢者 | 65歳以上で一人暮らしのかた |
| | 1カ月あたり使用水量20m ³ を限度として5割軽減 |
| | 基本料金を免除 |

下水道使用可能区域が拡大

8月1日から、新たに公共下水道が使える区域は次のとおりです。
▶麻生中・石才・浦田・王子・久保・窪田・澤・地藏堂・清児・堤・鳥羽・名越・橋本・半田・半田2丁目・半田4丁目・福田・堀3丁目・三ツ松・脇浜3丁目
※いずれも各地域の一部。詳しくはホームページをご覧ください。
問合せ先 供用開始について：上下水道総務課下水道担当 ☎072-433-7180、事業計画について：下水道推進課計画担当 ☎072-433-7361

9月3日(金)午後1時33分頃と34分頃 携帯電話が一斉に鳴ります



東日本大震災の際、生死を大きく分けたのは地震発生直後の判断と行動でした。そこで、いざという時に「身を守る、避難する」など具体的な行動ができるよう、大阪府と連携し訓練を行います。

【携帯電話の緊急速報メールが一斉に鳴ります】
日時 9月3日(金)午後1時33分頃 大津波警報情報の送信(府内にある携帯電話に、府が訓練用の緊急速報メールを送信)
午後1時34分頃 大津波警報に伴う避難指示情報の送信(市内にある携帯電話に、市が訓練用の緊急速報メールを送信)
※緊急速報メールはマナーモードでも鳴ります。状況に応じて、電源を切るなどの対応をお願いします。
※対応機種については各携帯電話会社へお問合せください。

【訓練に対する心構え】
・訓練前：地震や津波の発生時にどのように行動するか考えておく
・訓練当日：考えておいた「命を守る行動」をとる
・訓練後：「命を守る行動」がとれたかを話し合う

問合せ先 府民お問合せセンター ☎06-6910-8001
市危機管理室 ☎072-433-7392



府ホームページ



8月は 道路ふれあい月間

市が管理する道路の一定区間で、地元自治会や団体が自主的に清掃や緑化などを実施するボランティア活動として「アドプト・ロード・プログラム」があります。



現在、市内で4カ所実施されています。市では「アドプト・ロード・プログラム」を実施していただける自治会や団体を募集しています。

詳しくは、お問合せください。 問合せ先 道路公園課 ☎072・433・7340

樹木の無料配布

対象 公共の場や施設を協同で緑化する町会・自治会・事業所など

種類 高木(キンモクセイ・サザンカなど11種類)、低木(アオキ・クチナシなど9種類)、つる植物(キツタ・ナツツタなど5種類)

申込 申請書を持参 締切 8月13日(金) 配布方法 来年3月頃に市が指定する日時・場所

ごみをなくそう 水をきれいに!

資源ごみの分別収集や再利用などによりごみの減量化が図られつつありますが、依然として、街中や河川敷へのポイ捨てが多くみられます。

これらのごみは、生活環境を悪化させるだけでなく、降雨などにより河川や海に流入し、様々な生物に悪影響を及ぼします。船舶の航行や漁業活動の障害にもなっています。

ごみはポイ捨てせず、必ず持ち帰りましょう。また、清掃活動へ参加するなど環境美化にご協力をお願いします。

問合せ先 環境衛生課 ☎072・433・7186、都市計画課 ☎072・433・7246

消毒用肩掛け式手動噴霧器を無料貸出

大雨などにより衛生状態が悪化した場合に、感染症や食中毒の発生を各家庭において予防するため、消毒用肩掛け式手動噴霧器を無料で貸出します。

詳しくは、お問合せください。 対象 大雨などにより住居が浸水などの被害を受けた市民のかた

貸出期間 3日以内 ※台数に限りがあるため希望にそえない場合があります。

申込・問合せ先 廃棄物対策課 ☎072・433・7009

避難指示など発令時は 岸貝クリーンセンターへのごみ搬入は、お控えください

気象警報や高齢者等避難が発令された場合は、岸貝クリーンセンターへのごみ搬入はお控えください。

また、避難指示が発令された場合やごみ搬入者などの安全確保に問題が生じるおそれがあると判断した場合、緊急受入停止・時間の繰上げ・繰下げなどの措置を講じますのでご了承ください。

問合せ先 岸貝クリーンセンター ☎072・436・5389

空き家の適正な管理をお願いします

近年、空き家が増加しています。管理不足が原因により安全・衛生・景観・防犯などの面において周辺的生活環境に支障をきたし、地域の活力や魅力が低下するなどの悪影響を及ぼしています。

また、管理不足が原因で第三者に損害を与えた場合、空き家の所有者は損害賠償を求められる可能性があります。

市では、NPO法人空き家コンシェルジュと連携し、空き家の相談に対応できる体制を整えています。また、市内に所在する不良空き家の除却の促進を図ることを目的として、屋根や壁が崩壊しているなど構造上著しく問題のある空き家を対象に、空き家の除却に要する費用の一部補助を行っている。詳しくは、お問合せください。



市・府民税 第2期分納期限は 8月31日

市税は納期限までに納めましょう。便利で確実な口座振替も随時受付しています。

納期限 8月31日(火) 問合せ先 納税課 ☎072・433・7260



大阪府 個人事業 税第1期分 納期限 8月31日(火)

問合せ先 泉南府税事務所 ☎072・439・3601

空き家無料相談会

空き家についての悩みごとを一人で抱え込んでいませんか? NPO法人空き家コンシェルジュの専門家がお応えします。予約が必要です。

日時 8月31日(火)午後1時~4時(1組30分程度) 場所 職員会館2階A会議室

定員 4組(定員になり次第締切) 予約・問合せ先 まちづくり課 ☎072・433・7214



盗難に注意

市営墓地内で、供花などの盗難が発生しています。市では係員による巡回などを実施していますが、絶えず見回すことは困難です。みなさんも、互いに声を掛け合うなど、注意をお願いします。

利用に関してのお願い

墓地内の清掃・管理

墓石などの有無にかかわらず、使用区画内の清掃・管理は、使用者や親族のみなさんでお願いします。なお、苦情が寄せられた時は市が状況を確認し、使用者のかたに対処をお願いします。その際はすみやかに処置してください。

私物を置かないでください

共同の水汲み場には私物のバケツなどを置かないようにしてください。放置されているものは、順次処分します。

私物は使用の墓地区画内に保管してください

供物はお持ち帰りください

供物を放置すると、腐敗などで墓地区画内が荒れる原因になります。必ずお持ち帰りください。

ペットのフンはお持ち帰りください

墓地にはたくさんのかたが参拝されます。環境維持にご協力ください。

問合せ先 市民課 ☎072・433・7280、市立斎場 ☎072・422・0842、公園墓地管理事務所 ☎072・447・296



公園墓地(三ヶ山) 無料小型バス運行

盆に無料小型バスを運行しますので、墓参や見学にご利用ください。

なお、盆の時期は大変混み合いますので、お車でお越しの際は、必ず所定の駐車場に停めてください。

〈運行時刻表〉

| | | |
|--------|---|--|
| 運行日 | 8月13日(金)、15日(日) | |
| 運行区間 | 水間観音駅⇄公園墓地管理事務所 | |
| 問合せ先 | 市民課 ☎072-433-7280 公園墓地管理事務所 ☎072-447-2296 | |
| 水間観音駅発 | 公園墓地発 | |
| 9:10 | 10:00 | |
| 10:10 | 10:55 | |
| 11:05 | 11:55 | |
| 12:05 | 12:55 | |
| 13:05 | 13:55 | |
| 14:05 | 14:55 | |

使用料を見直し 利用しやすくなりました

公園墓地の永代使用者を募集

申込・問合せ先 市民課 ☎072-433-7280 見学 公園墓地管理事務所 ☎072-447-2296

安らぎを感じる静かな環境で、ご先祖の御霊にお参りできます。永代使用料を見直しましたので、この機会にぜひご利用ください。また、大きめの8平方メートル区画の募集も開始しています。市外住民のかたも使用できます。

- ①市内のかた 申込時に1年以上継続して貝塚市に住居登録をしている世帯主
 - ②市外のかた ①以外のかたで申込時にいずれかの市町村に住居登録をしている世帯主
- 必要書類 住民票の写し(世帯全員、記載内容に省略のないもの)

| | 大きさ(間口×奥行) | 永代使用料新価格(従来価格) | 墓地管理料(年) |
|-------|-----------------|-------------------------|----------|
| 市内のかた | 2㎡(1.25m×1.60m) | 466,000円 (582,500円) | 4,000円 |
| | 4㎡(1.60m×2.50m) | 932,000円 (1,165,000円) | 8,000円 |
| | 8㎡(3.20m×2.50m) | 1,864,000円 (2,330,000円) | 16,000円 |
| 市外のかた | 2㎡(1.25m×1.60m) | 605,800円 (757,250円) | 4,000円 |
| | 4㎡(1.60m×2.50m) | 1,211,600円 (1,514,500円) | 8,000円 |
| | 8㎡(3.20m×2.50m) | 2,423,200円 (3,029,000円) | 16,000円 |

消防

1～6月の火災 救急・救助概況

◆火災 火災件数は11件、損害額は135万7千円です。前年同期に比べると1件増し、609万1千200円減少しました。火災による死者は0人、負傷者は3人です。火災種別では、建物火災11件です。

◆救急 救急件数は213件で前年同期に比べ平均で約12件出ました。1日000人を搬送しました。事故種別ごとの内訳は、グラフのとおりです。

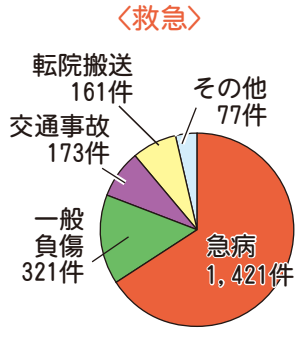

◆救助 救助件数は38件で24人を救助し、前年同期に比べると11件減少しました。事故種別ごとの内訳は、次表のとおりです。

| 種別 | 件数 |
|-------|----|
| 建物など | 13 |
| 交通 | 8 |
| 水難 | 2 |
| 火災 | 2 |
| ガス・酸欠 | 1 |
| その他 | 12 |
| 合計 | 38 |

火気使用のイベントでは消火器が必要!!
火気(特にガソリン・灯油・プロパンガスなどを

燃料とする発電・調理器具など)を使用した多くの人が集まるイベントでは、その燃料の取扱いは原因となる火災が発生すると非常に危険です。火気を使用する場合は、消火器を設置してください。また、開催規模により届出が必要ですのでお問合せください。



9月9日は救急の日
救急車の適正利用を
お願いします

毎年9月9日を「救急の日」とし、この日を含む一週間で「救急医療週間」として、救急医療・業務に対してみなさんに正しい理解と認識を深めていただくとともに、救急医療関係者の意識の高揚を図ることを目的として全国的に実施されています。すべての人が安心して救急医療を受けられるよう救急車の適正利用をお願いします。

問合せ先 消防本部 ☎072-422-0119



各種相談



税理士無料相談会
日時 8月20日、9月3日
金曜午後1時～4時
場所 貝塚市役所市民相談室
予約・問合せ先 近畿税理士会岸和田支部 ☎072-436-0567

行政書士の相続
遺言無料相談会
日時 8月24日(火)午後1時～4時
場所 貝塚市役所市民相談室
予約・問合せ先 大阪府行政書士会泉州支部 ☎072-457-9186



警察

SNSの利用は慎重に! 子どもの性被害や誘拐が増えています

問合せ先 貝塚警察署 ☎072-431-1234

【事例1】信用している彼や友だちに写真を送っただけなのに…
彼から「裸の写真を送って」とせがまれて…断り切れずに送ってしまった。すると彼が写真をクラスの男子たちに転送! さらにネットで拡散された!
※信用している相手であっても、絶対に裸の画像などを送ってはいけません。一度ネットに露出した画像は全てを回収・削除することはできません。また、友だちなどに裸の写真を送信させたり、裸の写真を他人に転送することは「犯罪」です。

【事例2】SNSに「家出したい」と書き込んだら、優しいお兄さんが…
SNSに「親とケンカした! 家出したい!」と書き込んだら、優しいお兄さんが「そんな家からは出た方がいい、ボクの家においで!」と返事をくれた。会いに行ったら遠い場所まで連れて行かれ、そのまま閉じ込められた!
※犯罪者は、優しい言葉をかけたり良い人のふりをして、子どもたちに近づきます。「二人で遊ぼう」「泊めてあげる」などの言葉で誘い出され、いたづらをされたり誘拐される事件がおきています。
必ずフィルタリングを! 被害児童の約9割がフィルタリングを利用していませんでした。保護者は、子どもの年齢や利用状況に応じてフィルタリングを設定しましょう。
家庭でのルール作りを! 日頃から子どもの能力・発達に見合ったネットの使い方を家庭で考えましょう。
困ったときの相談窓口
貝塚警察署 ☎072-431-1234、警察相談専用電話 #9110
警察相談室 ☎06-6941-0030、少年総合相談 ☎06-6944-7867
性犯罪被害110番 ☎0120-548-110、#8103

お茶の間消費生活だより(105)

ご注意!!新型コロナウイルスワクチン詐欺!

新型コロナウイルスワクチン(以下ワクチン)の接種に便乗した悪質商法に関するトラブルが発生しています。次のような電話やメールは、絶対に相手にしないでください。

【事例1】「ワクチンを優先的に接種できる」と市役所から電話があった。
【事例2】「ワクチン接種の予約を有料で代行する」と電話があった。
【事例3】「ワクチン接種の優先順位を上げるので、生年月日や銀行口座を入力するように」というメールが届いた。
【事例4】「余ったワクチンを有料で接種している」とのメールが来た。
これらは、すべてその情報です。ワクチンの接種は無料です。また、国や市役所、保健所が「ワクチンに必要」などと言って、個人情報や銀行口座の情報をメールや電話でたずねることはありません。
おかしい、不安だと思ったときは、すぐに市の消費生活センターに相談してください。
相談・問合せ先 消費生活センター ☎072-433-7190(平日午前10時～正午・午後1時～4時30分)

相談

★土・日・祝日は休み。相談は無料です

〈市代表番号 ☎072-423-2151〉

| 相談 | 日時 | 場所 | 問合せ先 | 相談 | 日時 | 場所 | 問合せ先 |
|-------------|--|------------|-----------|--------------------------------|---|--------------------|-----------------|
| 一般相談 | 午前8時45分～午後5時 | 市民相談室 | ☎433-7085 | 人権相談 | 午前9時～午後5時 | 人権政策課 | ☎433-7160 |
| 法律相談 | 第1～4木曜、午後1時～4時30分(要予約。2週間前から受付。ただし8月5日は3週間前から受付) | | | 女性相談 | 第2・4月曜(要予約) 午後1時～4時 | 予約時に決定 | |
| 生活困窮者自立支援相談 | 午前9時～午後5時 | | | 母子・父子相談 | 午前9時～午後5時 | 子ども福祉課 ☎433-7021 | |
| 消費者相談 | 午前10時～正午 午後1時～4時30分 ☎433-7190(相談専用) | 消費生活センター | ☎433-7086 | 家庭児童相談 | 保健・福祉合同庁舎 ☎433-7022 | 社会福祉協議会 ☎439-0294 | |
| 多重債務相談 | 毎週火曜(要予約) 午前10時・午後1時・3時 | 結婚相談 | | 第1・3・4木曜(要予約) 午後1時～4時(8月末まで休止) | | | |
| 就労相談 | 午前9時～午後5時 | 就労支援センター | ☎433-7110 | 医療相談 | ①医療福祉相談(要予約) ②各種医療相談(要予約) ・がん・医療看護・女性専門 ・薬事・栄養・医療安全・禁煙 上記の時間などは、申込時にご確認ください。 ③認定看護師による総合看護相談 平日、午前9時～正午(予約不要) | 貝塚病院 ☎422-5865(代表) | |
| 教育相談 | 月・水・木曜午前9時15分～午後4時45分 ☎0120-222-674 | 教育研究センター | | | | | |
| 行政相談 | 第3水曜午後2時～4時(祝日は翌日) | 市民相談室 | | | | | 広報交流課 ☎433-7232 |
| 総合生活相談 | 午前9時～午後5時 | ひとふれあいセンター | | | | | ☎422-7523 |
| 進路選択支援相談 | 午前11時～午後5時 | ハート交流館 | ☎432-5959 | | | | |



人がつどい 未来輝く
安全・安心な庁舎



新庁舎News!

新庁舎整備状況について、毎月掲載していきます

問合せ先 総務課 ☎072-433-7073

新庁舎整備について、令和4年3月「新庁舎整備工事完了」、令和5年3月「現庁舎などの解体撤去および新庁舎の駐車場など外構施設の整備完了」の計画で建設工事を進めています。工事期間中は、大変ご迷惑をおかけしますが、ご協力をお願いします。詳しくは、ホームページをご覧ください。



ホームページ
QRコード

8月の工事予定

建物の骨組みとなる鉄骨を組み立てる工事に引き続き、各階の床を鉄筋コンクリートでつくる工事を行います。また、外壁のパネル設置工事、各階の設備工事(配線、配管)を行います。



「未来の庁舎」絵画を募集

小学生
対象

新庁舎整備事業者である貝塚シビックコアサポート(株)により、工事現場の周りを囲う「仮囲い」に掲示する絵画を募集します。「未来の庁舎」として、思い描く将来の建物を自由な発想で描いてください。作品は、新庁舎建設現場の東側(コスモシアター側)の仮囲いの一部に掲示します。

- ◆作品テーマ 「未来の庁舎」
- ◆作品サイズ 八つ切り(380mm×270mm)
- ◆作品数 最大30点(応募多数の場合は事業者で選定)
- ◆対象 市内在住の小学生

※作品は、各小学校または、総務課で受け付けします。
◆応募締切 9月1日(水)



掲示板

善意の寄付

◆ 6月のかいづかふるさと応援寄付は、1928件で、金額は2329万9970円でした。

◆ 貝塚ライオンズクラブ(藤本吉幸会長)から三ツ松認定こども園保育用として園児用遊具巧技台1セット(50万円相当)

◆ 南部大阪都市計画下水道の変更についての説明会と公聴会

◆ 説明会
内容 脇浜三丁目にある三味川雨水ポンプ場と見落川雨水ポンプ場の都市計画決定
日時・場所 8月25日(水)午後7時・職員会館1階多目的室
問合せ先 下水道推進課 ☎072-433-7361、都市計画課 ☎072-433-7247

広告

◆ 公聴会
南部大阪都市計画下水道の変更の案を作成するにあたり公聴会意見を述べていただくもので、説明会ではありません(開催します)。公述希望者がいない場合は中止です。案の概要は都市計画課で閲覧可能です。

日時・場所 9月22日(水)午前10時・職員会館1階多目的室
申込 ①公述希望者・公述申出書(都市計画課で配布)に必要事項を記入し郵送または持参
②傍聴希望者・住所・氏名・電話番号・傍聴希望をはがきで郵送またはEメールで
閲覧期間 8月31日(火)～9月10日(金)までの平日午前8時45分～午後5時15分
申込期間 8月31日(火)～9月10日(金)必着
申込・問合せ先 〒597-8585 畠中1-17-1 都市計画課 ☎072-433-7247
Eメール tokei@city.kaiyuka.lg.jp

関西国際空港をご利用になられるお客さまへ

新型コロナウイルス感染症拡大防止のため、空港をご利用になられるお客さまへのお願いです。みなさまのご理解とご協力をお願いします。

問合せ先 関西国際空港案内 ☎072-455-2500

◆マスクの着用

ターミナルビルへご入館の際は必ずマスクを着用してください。
※乳幼児または着用が難しい理由のあるかたを除きます。



©Kansai Airports SORAYAN

◆体調管理

発熱など体調不良のかたは来館をお控えください。

◆ソーシャルディスタンス

他のお客様との距離を確保してください。
保安検査場や、搭乗待合スペースなどにおいては、ソーシャルディスタンスを呼びかけるシールを張り付けています。

◆手洗い・消毒

手洗い、消毒液による手指の消毒を積極的に行ってくださいようお願いします。



最新情報は
こちらからどうぞ

関空だより ☎072-455-2500

関西国際空港 T1リノベーション工事を開始!

関西国際空港は、5月末より第1ターミナルビルのリノベーション工事を開始しました。

このリノベーションは、空港キャパシティの拡大やお客さまの空港体験の向上を実現するためのもので、2025年大阪・関西万博の開催までに主要機能の供用を予定しています。

これからも関係者のみなさまと連携し、世界のお客さまを迎える関西地域のゲートウェイ、そして万博の「ファーストパビリオン」となるべく、空港機能の強化に向けて安全・安心を第一にプロジェクトを進めます。新しく生まれ変わる関西国際空港にぜひご注目ください。

なお、工事期間中は状況により、一部ご利用いただけないエリアや通路が狭くなっているエリアもあります。お客さまにはご不便、ご迷惑をおかけしますが、ご理解ご協力をお願いします。



図書館 ☎072-433-7200

- ◆おはなし会(土曜、午前11時～)
 - ▶ 8月14日・21日・28日 2階視聴覚室で紙芝居や絵本を読みます
 - ▶ 9月4日 2階視聴覚室でストーリーテリングをします

- ◆映画会「チスト」
 - ▶日時 8月22日(日)午後1時15分～2時30分(ファミリー向け)
 - ▶場所 2階視聴覚室▶定員 25人(定員になり次第締切)▶申込 8月12日(木)～窓口・電話で

- ◆本好きのおかあさん集まれ!
 - ▶日時 9月9日(木)午前10時～11時▶対象 市内在住で就学前の子どもと母親▶定員 5組(定員になり次第締切)▶申込 8月9日(月)～窓口・電話で

- ◆8・9月の休館日 火曜、8月8日(日)、9月1日(水)・20日(月)・23日(木)・30日(木)

移動図書館「ひまわり号」の巡回日

- ☆9月8日(水) フラフリータウンA棟前 15:15～16:00

自然遊学館

☎072-431-8457(火曜休館)

夏休み自由研究相談

予約が必要です。予約時に相談内容をお知らせください。
▶期間 8月22日(日)まで

自然生態園のバッタ調べ



市民の森自然生態園バッタの原っぱで、どんなバッタがいるか調べます。
▶日時 9月11日(土)午前11時～正午(雨天中止)▶対象 どなたでも▶定員 20人(定員になり次第締切)▶申込 電話で

生きものだいすき!「アマモ場のヨウジウオの仲間たち」



砂地の海底から生え、水面にゆらめく細長いリボン状の海草のアマモはその様子から「竜宮(りゅうぐう)の乙姫(おとひめ)の元結(もとゆい)の切りはずし」との異名をもちます。

汚染が進んでいた頃の大阪の海辺では、アマモの姿は見られなくなりましたが、大阪湾の透明度の回復とともに泉州の海では復活し、二色の浜では2005年以降、生育が確認されています。浅瀬に生える群落はアマモ場と呼ばれ、小魚やエビ、カニなど小動物の暮らす拠り所となります。

アマモ場をすみかとしてタツノオトシゴやオクヨウジといったヨウジウオ科の魚も二色の浜で見られるようになりました。この仲間の魚たちは育メンとして知られ、メスが産んだ卵をオスの腹部にある育児嚢(いくじのう)の中で保育し、2～3週間後にふ化した稚魚たちはオスのお腹から出て泳ぎだします。

問合せ先 自然遊学館 ☎072-431-8457

老人クラブフェスティバル

対象は、市内在住の60歳以上のかたです。

①シニアフェスタかいつか

日時 9月14日(火)午後1時～(午後0時30分開場)
場所 コスモシアター大ホール
内容 第一部：式典、第二部：演芸会・お楽しみ抽選会
※駐車場の混雑が予想されますので、できるだけ公共交通機関を利用してください

【問合せ先】 高齢介護課 ☎072-433-7010



②老人バンパー大会(要申込)

日時 9月24日(金)午前10時～
場所 市民福祉センター3階ロビー

③老人囲碁・将棋大会(要申込)

日時 9月24日(金)午前10時～
場所 市民福祉センター3階大広間ほか

◆②③いずれも

定員 30人(6人以上で開催)
参加費 無料(昼食は各自ご用意ください)
表彰 3位まで
申込 9月1日(水)～10日(金)午前9時～正午、午後1時～5時(土・日除く)

【申込・問合せ先】 市民福祉センター ☎072-433-7060

イオン物産展「貝塚フェア」

市の特産品や地元野菜、つげさんグッズなどを集めた「貝塚フェア」が開催されます。3日間限定です。様々な商品が揃っているこの機会をお見逃しなく! みなさんのお越しをお待ちしています。

期間 8月20日(金)～22日(日)午前10時～午後7時(最終日は午後6時終了)

場所 イオン貝塚店1階

問合せ先 商工観光課 ☎072-433-7192



つげさんの
もこもこポーチ

公民館タイムズ



浜手地区公民館 ☎072-431-0926

中央公民館 ☎072-433-7222

夏の子ども講座
「人形劇をみよう！」
 ▶日時 8月21日(土)午前10時30分(約45分)▶場所 コスモシアター小ホール▶内容 「おべんとうなあに？」ほか▶対象 幼児～小学生と保護者▶定員 80人(中央公民館で整理券を配布)▶入場 無料▶協力 人形劇あひる

【市民企画講座】
SDGs私たちのちょっとした選択が未来をかえる
 ▶日時(全3回) 9月2日(木)・14日(火)、10月7日(木)午前10時～正午▶場所 視聴覚室ほか▶定員 15人(保育要相談)▶参加費 無料▶協力 貝塚子育てネットワークの会▶締切 8月26日(木)

笑福亭鶴笑の爆笑寄席
～SDGs落語「ゴミ怪獣」ほか～
 ▶日時 9月5日(日)午後2時▶場所 コスモシアター小ホール▶定員 50人(定員になり次第締切)▶入場 無料▶協力 貝塚ファミリー劇場▶申込 8月10日(火)午前10時～窓口・電話で

ダイエットボクササイズ
～みんなで楽しくシェイプアップ、ストレス発散で一石二鳥！～
 ▶日時(全4回) 9月14日・28日、10月12日・26日、火曜午後7時30分～8時30分▶場所 視聴覚室▶講師 梅本道代さん(NPO法人いきいき・のびのび健康づくり協会理事)▶定員 15人(定員になり次第締切)▶持物 運動しやすい服装・靴、タオル、飲物▶参加費 無料▶申込 8月15日(日)午前10時～窓口・電話で



介護について語り合う場
 介護の悩みや疑問は一人で抱えこまず、みんなで話し合ひましょう。気持ちを楽にして来てください。
 ▶日時 8月23日(月)午後1時30分～3時▶場所 講座室

第43回貝塚少年少女合唱団定期演奏会
 子どもたちが元気いっぱいに日頃の活動の成果を発表します。
 ▶日時 9月12日(日)午後1時30分▶場所 コスモシアター中ホール▶入場 無料(入場制限をさせていただきます)場合ががあります



クラブ体験講座
～一緒にはじめてみませんか～
陶芸 だるまこ(要申込)
 陶芸の楽しさや自分で器をつくる体験をしてみませんか。
 ▶日時(全2回) 9月2日・9日、木曜午前10時～正午▶材料費 500円▶持物 エプロン、タオル

貝塚子育てネットワークの会 小学生部会講座
 ▶日時 9月16日(木)午前10時～正午▶内容 「おしえて!? 貝塚市のタブレット学習」▶対象 小学生を持つ親▶定員 30人(定員になり次第締切)▶保育定員 10人(1歳以上)▶参加費 100円(おやつ、保険代)

山手地区公民館 ☎072-446-0090

◎申込 窓口・電話・Eメール(右記QRコード)で



保育付講座 子育て×自分磨き
 子育てで忙しい毎日に、ホッとできる自分時間を♪保育を通して、子どもの成長も感じることができます。体験：ダイエットボクササイズ、アルパハーブ演奏 作る：クラフトかご、アロマソープ 学ぶ：「子育てについて話そう」「入園までに知っておきたいこと」
 ▶日時(全8回) 9月2日～10月28日、木曜午前10時～11時30分▶場所 講座室▶対象 乳幼児を持つ母親▶定員 12人(多数の場合は抽選)▶保育定員 12人(1歳以上)▶材料費 700円▶申込 窓口・電話またはEメールで▶締切 8月23日(月)午後5時▶抽選 8月24日(火)午前10時



子育てサロン☆ほっとスペース
 乳幼児親子のひろばです。時間内自由に遊べます。第2・4火曜は「造形あそび」も開催。
 ▶日時 火曜午前10時～正午▶場所 プレイルーム▶内容 8月24日：シールはがし、9月14日：野菜スタンプ▶申込 不要

+KOMINKAN(プラス公民館)
 高校生・大学生の居場所としてホールを開放します。
 ▶日時 8月29日(日)午後1時～4時▶申込 不要

認知症予防にもなるスマホでイキイキライフ(高齢介護課共催)
 スマホの基本的な操作を学び日常生活に役立てましょう。
 ▶日時(全3回) 9月10日・24日、10月8日、金曜午前10時～11時30分▶場所 講座室▶対象 市内在住・在勤の60歳以上で、Androidスマホをお持ちのかた▶定員 10人(多数の場合抽選)▶教材費 500円▶締切 8月19日(木)

浜手・山手合同 はじめてのZOOMサロン
 ZOOMアプリの使い方を聞いて、自宅からつながってみよう。

| 1回目(申込館にて) | | 2回目 | |
|------------|--------------------|------|------------------------|
| 浜手 | 9月6日(月) 午後1時30分～3時 | 自宅から | 9月13日(月) 午後1時30分～2時10分 |
| 山手 | 9月2日(木) 午後3時30分～5時 | | |

いずれも
 ▶対象 市内在住・在勤のかた▶定員 各館5人(定員になり次第締切)▶持物 スマートフォン、タブレット、ノートパソコンのいずれか▶申込 8月13日(金)～電話・窓口またはQRコードからメールで



浜手QRコード



山手QRコード

カラダすっきり☆ストレッチ(第1期)
 ストレッチを習慣にして、スッキリした身体をつくりませんか？
 ▶日時(全6回) 9月7日・14日・21日、10月5日・12日・19日、火曜午前11時～正午▶場所 ホール▶対象 市内在住・在勤のかた▶定員 20人(定員になり次第締切)▶申込 8月13日(金)～電話・窓口で

明るいおばけやしき
 みんなが作ったおばけ作品を見にきてね！
 ▶日時 8月20日(金)午前10時～午後3時▶場所 講座室▶申込 不要(必要に応じて入場制限をする場合があります)



浜手ジャズフェスタ
 芸術の秋、浜手でジャズを楽しみましょう。
◆Autumn Jazz Concert
 グレンミラーの名曲を中心に、親しみやすいナンバーをお届けします。
 ▶日時 9月5日(日)午後1時30分～▶場所 二色小学校体育館▶出演 中野ひろし&スウィングガイズオーケストラ▶定員 120人(定員になり次第締切、整理券あり)▶申込 市内のかた8月10日(火)～、市外のかた8月30日(月)～電話・窓口で

◆浜手アフタヌーンコンサート ジャズの心髄
～ピアノ&ベースデュオ～
 ▶日時 9月16日(木)午後2時～3時▶場所 ホール▶出演 たなかかつこさん(ピアノ)、萬恭隆さん(ベース)▶定員 80人(定員になり次第締切)▶申込 市内のかた8月16日(月)～、市外のかた8月23日(月)～電話・窓口で

◆Autumn Jazz Concertとジャズの心髄の様子をロビーで上映します
 自由に見に来てください。
 ▶日時 9月24日(金)午後1時～、9月25日(土)～30日(木)午前10時～と午後1時～

ロビーコンサート
～舞踏への誘い～



▶日時 9月21日(火)午後0時30分▶出演 貝塚市クラシック音楽家協会(荒瀬紘子さん、安田保奈美さん)▶定員 40人(定員になり次第締切)▶申込 市民のかた8月20日(金)～、市外のかた8月27日(金)～

はじめての人形劇
 幼児から楽しめる人形劇です。
 ▶日時 9月26日(日)午前10時30分～11時30分(開場午前10時15分)▶場所 ホール▶入場 無料▶出演 人形劇団クラルテ▶演目 ①どうしてぞうさんのはなはながいの？②ゆらゆらばしのうたで▶定員 80人(多数の場合は抽選)▶締切 9月14日(火)午後5時▶抽選 9月17日(金)午前10時



コスモス 売番地

《編集》
一般財団法人貝塚市文化振興事業団
https://www.cosmostheater.or.jp
電話番号 072-423-2442 水曜・第2木曜休館

第199号



諸般の事情により、やむを得ず日程変更・中止となる場合も想定されます。その際は、ホームページや公式SNSにて、随時お知らせいたします。

- 入場人数制限(収容人数の50%以下)を設け開催いたします。
- ご来館時はマスクの着用をお願いいたします。
- ご入場の際、体温チェックを実施いたします。体温が37.5度以上の方は入場をお断りする場合があります。あらかじめご了承ください。

8/22 (日)

「わらい」と「まつり」 2会場同時開催

大ホール14時～
中ホール10時～

月亭二人会



月亭八光

落語家として益々精力的に活動している月亭方正。彼の入門を受け自身の落語への姿勢が大いに変わったと語る月亭八光。幅広い年齢層から人気を集める2人のテレビではなかなか見ることのできないステージをぜひ、ご堪能ください。



月亭方正

【演目】 月亭八光「住吉駕籠」 月亭方正「御神酒徳利」

14時開演(13時15分開場) 大ホール

一般 ¥3,000
友の会 ¥2,700

発売中 指

当日同額 未就学児入場不可

U25チケット ¥2,000 発売!!
(25歳以下対象チケット)

コスモシアターチケットカウンターのみでのお取り扱いとなります。
※ご購入時に年齢確認のできるものをお持ちください。

子どものための伝統文化体験フェスタ「だんじり」

伝統文化体験ブース【対象:小学1年生～中学3年生/無料】
10時～14時/中ホール

◆だんじり囃子(鳴り物)体験 10時～ (要事前申込)

貝塚市内の青年団のかたの指導で実際に体験するコーナー

◆だんじり彫物体験 ①11時30分～/②12時30分～ (要事前申込)

貝塚市在住の彫刻師がデモンストラーションを行います。

<申込方法> QRコードもしくはコスモシアター公式ホームページからお申し込みください。



◆だんじり講談体験 12時～ (要整理券)

貝塚市出身の講談師・旭堂南華がだんじりの彫物にまつわる講談を披露
※整理券はコスモシアター1階事務所に配布中(予定枚数に達し次第終了)

ロビー展示 【入場自由/無料】 10時～16時/市民ロビー

彫物や写真で「貝塚だんじり祭」の歴史を学ぼう(ミニチュアだんじりの展示あり)

コスモシアター室内楽シリーズ



名曲ながら、演奏会で取り上げられることの少ないブラームス6重奏曲の圧巻のハーモニーを、お楽しみください。



<ヴァイオリン>

馬淵清香
柴田夏未

<ヴィオラ>

三木香奈
佐本博子

<チェロ>

池村佳子
一樂 恒

9/23 (木・祝)

14時開演(13時30分開場) 中ホール

一般 ¥3,500
友の会 ¥3,000

発売中

指 U18(18歳以下) ¥1,000 未就学児入場不可 当日 ¥500増

[演奏曲目] ブラームス: 弦楽6重奏曲 第1番 変ロ長調 作品18 ほか

DANCE FESTIVAL vol.5 アーカイブ配信

8月8日開催の「DANCE FESTIVAL vol.5」の様態を配信いたします。

▶アーカイブ配信(有料:¥500)

配信期間:9月27日～10月26日(レンタル期間は1週間です)

※コスモシアター公式ホームページよりご購入ください

チケット販売 ●表示の料金は全て前売り料金です。

▲コスモシアター =友の会先行販売・メイト料金取り扱い
チケットカウンター(店頭) =座席選択可
電話予約 072-423-2442 =座席選択可
ホームページ https://www.cosmostheater.or.jp

▲チケットぴあ 0570-02-9999 ▲ローソン

▲CNプレイガイド 0570-08-9999

※イープラス(一部お取り扱いのない公演もあります)

※アンスリー貝塚店(自由席のみ)

《マーク》 自由席 指 指定席 託児サービスあり (2週間前までに要予約)

文楽はじめよう! in貝塚

はじめての方にも文楽の魅力を感じていただける公演です。

10/16 (土)

13時開演(12時30分開場)

大ホール

16時開演(15時30分開場)

鑑賞無料

主催:公益財団法人 文楽協会

協力:大阪府教育委員会

※ただし事前申込が必要です

<申込・問合せ> 文楽協会 06-6211-1350 (平日9:30～18:00)

<申込方法> 文楽協会ホームページまたはチラシからお申し込みください。
(チラシ配布は8月末予定です)

笑福亭たま独演会 ～師弟対談あり～



笑福亭たま

ゲストに師匠・笑福亭福笑を迎えての独演会。
師弟対談もお楽しみいただける特別な公演です。
ぜひ、会場へおこしください。

11/21 (日)

14時開演(13時15分開場) 中ホール

一般 ¥2,500

8/21(土) 発売

友の会 ¥2,000

8/14(土) 先行発売

指 U18(18歳以下) ¥1,000 未就学児入場不可 当日 ¥500増

▶後日動画配信いたします(有料:¥500)

コスモメイト 友の会会員特典

- お得なメイト(会員)料金
- 友の会先行販売で良席確保!
- スタンプカード割引
- 季刊誌「ポーリエ」等発送
- 友の会特約加盟店での優待
- メイト限定イベント

入会に関するお問合せ 072-436-5031

各公演のお問合せ・チケットの予約(水曜・第2木曜休館)

コスモシアターチケットカウンター 072-423-2442

営業時間 友の会先行発売初日:店頭販売・電話受付10時から
9:30～17:30 一般発売初日:店頭販売10時から/電話受付正午から

https://www.cosmostheater.or.jp



善兵衛ランド

☎072-447-2020

スポーツ

総合体育館☎072-433-7120
スポーツ振興課☎072-433-7121



動画はこちら

それは、私たちの属する銀河系(天の川銀河)のたくさんの星々であるとわかっています。銀河系は真上から見ると渦巻状、横から見ると中心が少しふくらんだ薄い円盤のような形で、大きさは約10万光年、その中におよそ2,000億個の恒星が含まれています。太陽もそのうちの1つで、中心から約2万8,000光年離れたところに位置しています。

銀河系の中にある地球から銀河系を見ると、銀河系の中心方向にはたくさんの星があるため、とても明るく濃く幅広く見えます。それがちょうど、夏の天の川のいて座の方向になります。そして天の川は、夏の空を2分するように北の空まで続いています。

★8月のイベント

8月のイベントは、全て中止になりました。

★月の観察

8月13日・14日、19日～21日が適しています。

★惑星の観察

昼間は、金星が観察できます。8月下旬には、夜間に木星・土星が観察できます。

★8・9月の休館日

水曜、9月2日(木)・3日(金)・24日(金)・27日(月)
※8月31日、9月28日は集会所と多目的室のみ利用できます。

天の川を見たことがありますか。このあたりでは空が明るく見ることができませんが、暗いところでは、むかしから、雲のように淡く光る帯が、夜空を横切る川のように見えたので、天の川とよばれました(西洋ではミルキーウェイ)。

1610年ガリレオが自作の望遠鏡で観察し、天の川は星の集まりだとわかりました。そして、今では

①太極拳体験教室

▷日時 8月8日、9月5日、日曜午前10時▷場所 総合体育館
▷対象 市内在住・在勤(学)のかた▷参加費 無料▷締切 各開催日(当日参加可)▷問合せ先 太極拳連盟(宮地)☎090-6664-4100

②ソフトテニス教室(後期)

▷日時(全10回) 8月29日からの日曜▷場所 ふれあい運動広場
▷対象 市内在住・在勤(学)のかた▷参加費 3,000円▷申込 開催当日▷問合せ先 ソフトテニス協会(佐々木)☎090-4288-6467

③市民ペタンク大会

▷日時 9月19日(日)午前8時45分▷場所 二色グラウンド▷対象 市内在住・在勤(学)のかたとペタンククラブ会員▷参加費 無料▷締切 9月12日(日)午後5時▷問合せ先 ペタンククラブ(坂上)☎090-3972-1064

④バドミントン混合ダブルス連盟大会

▷日時 9月19日(日)午前9時▷場所 総合体育館▷対象 市内在住・在勤(学)のかたと連盟招待クラブ加盟者▷参加費 1チーム2,500円(高校生以下のペアは1,500円)▷締切 9月3日(金)午後5時▷問合せ先 バドミントン連盟(行)☎090-5654-4836

⑤市民ボウリング競技大会

▷日時 9月23日(木)午前9時20分▷場所 コスモレーン貝塚(近木町)▷対象 市内在住・在勤(学)で小学生以上のかた▷参加費 500円▷申込 8月17日(火)午前10時から▷問合せ先 ボウリング連盟事務局(コスモレーン貝塚)☎072-438-7333

詳しくは各要項をご覧ください。
①～④：総合体育館で配付
⑤：コスモレーン貝塚で配付

募集 親子天文教室(後期)講座生

▷申込 教室名・住所・氏名(受講生と保護者)・学年・電話番号を、往復はがき・ファックス・Eメールで▷締切 8月10日(火)～20日(金)必着▷申込・問合せ先 〒597-0105 三ツ松216 善兵衛ランド☎072-447-2020、Fax072-447-0149、Eメール: zenbe-h@city.kaizuka.lg.jp

| | |
|---------|---|
| 教室名 | 親子天文教室(後期) |
| 日時(全3回) | 9月12日、10月31日、12月5日 日曜午前10時～正午 |
| 対象・定員 | 幼児・小学1～3年生と保護者8組 (応募多数の場合は抽選) |
| 内容 | ・中秋の名月と秋の星座の話と工作 ・太陽をとりまく惑星の話と工作 ・冬の星座の話と工作 |

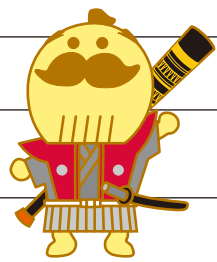

募集 第1期民間屋内プール一般利用者

問合せ先 スポーツ振興課☎072-433-7121

| 日程 | 利用時間 | |
|----------|-------------|------------|
| | 午前9時30分～11時 | 正午～午後1時30分 |
| 9月19日(日) | A | B |
| 9月26日(日) | C | D |
| 10月3日(日) | E | F |

▷場所 朝日スポーツクラブ貝塚スイミング(小瀬168-1)▷対象 市内在住のかた▷定員 各50人(多数の場合は抽選)▷参加費 無料▷申込 往復はがきに、希望区分(1日1区分ずつ最大3区分まで可)・入水者氏名(ふりがな)・年齢(小学生は学年も)・性別・住所・連絡先を、返信面の表面に返送先の住所・氏名を記入し郵送。または返信用はがきを持参し総合体育館へ▷締切 8月23日(月)必着▷申込先 〒597-0072 畠中1-13-1 総合体育館内「屋内プール募集」係☎072-433-7120
※申込は家族単位とし、はがき1枚で4人まで可。
※小学生の利用には保護者の付添いが必要(小学3年生以下は、子ども2人に保護者1人の入水が必要)。
※募集要項・留意事項(市ホームページ、スポーツ振興課、総合体育館でも閲覧可)を必ずご確認の上、お申込みください。



記事の内容については各問合せ先へ、掲載については広報交流課(☎072-433-7231)へお問合せまたは、ホームページをご覧ください。原稿締切は、希望掲載月の2カ月前の20日(土・日・祝日は前日)です。

講座・ほめて育てる子育て法

▷日時 9月7日(火)午前10時～正午▷場所 ひと・ふれあいセンター第3教室▷内容 応用行動分析を活用した子どものやる気を引き出すコツを学ぼう!
▷参加費 500円(資料代)
▷問合せ先 NPO法人えーる☎080-3130-3567

幼児・子ども英会話教室

▷日時 希望考慮の上決定します▷場所 市民福祉センターまたはハート交流館▷内容 ネイティブの講師と楽しく学びませんか!英・韓・中国語も募集中▷参加費(1回50分) 1,200円▷問合せ先 NPO法人岸和田国際交流協会☎072-445-0533

募集 第2期子ども卓球教室受講生

問合せ先 スポーツ振興課☎072-433-7121

卓球ジュニアサポートジャパンと連携して「子ども卓球教室」を開催します。
▷日時(全7回) 10月7日～11月18日、木曜午後5時～7時▷場所 卓球場&ショップJOY▷対象 市内在住の年長～小学6年生▷定員 12人(多数の場合は抽選)▷参加費 無料▷保険料 800円▷申込 往復はがきに、氏名・保護者氏名・ふりがな・生年月日・年齢・学年・性別・住所(返信面も)・電話番号を記入し郵送。または返信用はがきを持参し総合体育館へ。1枚に1人。複数申込不可▷締切 9月6日(月)必着▷申込先 〒597-0072 畠中1-13-1 総合体育館内「子ども卓球教室」係☎072-433-7120
※詳しくはホームページまたは総合体育館にある募集要項で確認してください。



生涯学習だより

日本語ボランティア養成講座



市内在住の外国人を支援しませんか！

講座では、外国人に日本語で教える方法を学びますので、どなたでもご参加できます。

◆説明会

受講を希望される場合は、必ず説明会へ出席してください。

▶日時 8月28日(土)午前10時30分▶場所 (公社)貝塚市シルバー人材センター2階会議室(海塚1-17-20)駐車場はありません▶申込住所・氏名・電話番号を電話またはEメールで

◆講座

受講には、かいつか国際交流協会への入会が必要です。(年会費2,000円)

▶日時(全16回) 9月～令和4年1月の土曜午前10時30分～正午▶受講料 3,000円

申込・問合せ先 かいつか国際交流協会(KAIFA)事務局(広報交流課内) ☎072-433-7230、Eメール koryu@city.kaizuka.lg.jp

日本語ボランティアのためのイラスト講座

日本語を教えるときに、ぴったりのイラストが見つからなくて困ったことはありませんか？



言葉でわからないことをイラストで示せば、理解が進みます。

基本の描き方を学びませんか！

▶日時 8月28日(土)午後2時～4時▶場所 (公社)貝塚市シルバー人材センター2階会議室(海塚1-17-20)駐車場はありません▶講師 児島弥生さん(大阪YWCA日本語教師会会員)▶申込 氏名・電話番号・所属団体(あれば)を電話またはEメールで▶定員 5人(定員になり次第締切)▶参加費 無料▶持物 ノート・筆記用具・サインペン▶締切 8月20日(金)

申込・問合せ先 かいつか国際交流協会(KAIFA)事務局(広報交流課内) ☎072-433-7230、Eメール koryu@city.kaizuka.lg.jp

貝塚市吹奏楽団 ブラスバンドライブin山手2021

夏の終わりに生演奏の音楽を聴いて、楽しいひとときを過ごしませんか？

▶日時 8月29日(日)午後1時30分▶場所 山手地区公民館▶指揮



中西勲さん▶曲目 となりのトトロ～コンサートバンドのためのセレクション～・坂本九メドレーほか▶入場整理券 8月12日(火)～山手地区公民館、または青少年センターで(無くなり次第終了)問合せ先 青少年教育課 ☎072-433-7333

郷土資料展示室 「貝塚の民話」絵本原画展2021



昨年の作品

府立貝塚高等学校の3年生が市教育委員会の依頼で制作した「貝塚の民話」に関する絵本原画を紹介します。

▶期間 9月11日(土)～10月31日(日)▶場所 図書館2階郷土資料展示室▶観覧 無料▶休室日 火曜、9月20日(月)・23日(木)・30日(木)

問合せ先 社会教育課 ☎072-433-7205、ID:9138

中学校卒業程度認定試験

病気などやむを得ない理由により、義務教育諸学校に就学の義務

を免除されたかたなどに、中学校卒業程度の学力があるかどうかを認定するため、国が行う試験です。

合格者には高等学校の入学資格が与えられます。

▶願書受付 9月3日(金)までに文部科学省へ▶試験日 10月21日(木)▶試験会場 大阪府立労働センター(大阪市)

問合せ先 学校教育課 ☎072-433-7109

第54回 手紙作文コンクール

手紙を通じて、文章表現によるコミュニケーションの魅力を知り、心豊かな子どもたちを育てることを目的に開催します。応募者全員に参加賞をプレゼント！

詳しくは、お問合せください。

▶対象 ①はがき作文部門：小学生～高校生②絵手紙部門：幼児～高校生▶テーマ 特定の相手に自分の体験したことや考えなどを伝える▶形式 はがき▶申込 個人用応募票(郵便局にあり)に必要な事項を記入し、はがきに添付しポストへ投函▶締切 9月17日(金)消印有効

問合せ先 貝塚二色パークタウン郵便局 ☎072-436-4757

大学通信教育秋期合同 入学説明会

大学通信教育を行っている大学、大学院、短期大学による合同入学説明会を開催します。ホームページで予約の上、お越しください。

▶日時 8月22日(日)午前11時～午後4時▶場所 梅田スカイビル10階アウラホール▶対象 高校生以上▶入場 無料

問合せ先 (公財)私立大学通信教育協会 ☎03-3818-3870

なかなかええやん!貝塚市

～認知症になっても安心して暮らせるまち～ 認知症地域支援推進員が活動しています!

認知症は特別な病気ではなく、私たち自身や家族など、誰にでも起こりうる病気です。

2025年には、65歳以上のかたの約5人に1人が認知症になると見込まれています。

認知症になっても、住み慣れた環境で暮らし続けることができる地域づくりには、地域全体が認知症に対する関心を高め、正しく理解し支えあうことが大切です。

市では、「認知症になっても安心して暮らせるまち」を目指し、認知症に対する支援体制の強化を図るため、コーディネーター役となる「認知症地域支援推進員」を配置しています。

認知症地域支援推進員は、必要な医療や介護サービスなどを受けられるよう関係機関への連絡調整の支援、認知症サポーター養成講座の開催、認知症ケアパスの作成・普及啓発、認知症カフェの後方支援など、認知症のかたやその家族などをサポートする活動をしています。

認知症のことで悩みや相談があるかたは、地域包括支援センターや高齢介護課にご相談ください。

●**浜手地域包括支援センター** [担当地域：西・北・津田・二色の各小学校区] ☎072-436-3911

●**中央地域包括支援センター** [担当地域：東・南・中央の各小学校区] ☎072-438-5206

●**山手地域包括支援センター** [担当地域：木島・葛城・永寿・東山の各小学校区] ☎072-446-5530

問合せ先 高齢介護課 ☎072-433-7010



戦没者遺児による慰霊友好親善事業

旧戦地を訪れ慰霊追悼を行い、現地のかたと友好を深めます。

詳しくはお問合せください。

実施地域 東部ニューギニア、中国、トラック諸島、パラオ諸島、ミャンマー・タイ、フィリピン、ソロモン諸島、マリアナ諸島、マーシャル諸島、台湾・バシー海峡、西部ニューギニアなど

対象 戦没者の遺児

費用 10万円

問合せ先 (一財)日本遺族会事務局 ☎03-3261-5521



募集

岸城中学校夜間学級生

大阪府内に住み、小学校や中学校を卒業していない、または十分な教育を受けられないまま中学校を卒業した15歳以上のかたが対象です。

詳しくはお問合せください。

▶授業料 無料▶授業時間 月曜～金曜、午後5時25分～8時30分

▶申込 2021年度9月入学は8月25日(水)～9月10日(金)、土・日・

は除く。

申込・問合せ先 岸城中学校夜間学級 ☎072-438-6553(午後0時30分

～9時)、岸和田市教育委員会総務課 ☎072-423-9607(午前9時～午後5時30分)



6月21日

中央小学校の5年生が、田植え体験をしました。田んぼの泥に足をとられながらも一生懸命頑張りました。収穫が楽しみです！

7月12日

西小学校の1～3年生が、トウモロコシ「雪の妖精」の収穫体験をしました。子どもたちは、葉をかきわけながら大きなトウモロコシを見つけて収穫を楽しんでいました。



雪の妖精
粒が白くてフルーツのように甘いのが特徴。

6月29日

市と南海電気鉄道(株)様との人事交流協定を締結しました。早速、南海電気鉄道(株)様から1名が派遣され、市の業務を担っています。寄付と併せて専門的な知見がある企業の人材を地方自治体が受け入れることを促進するために創設された制度である、企業版ふるさと納税(人材派遣型)を利用しています。この制度を利用した人材派遣は全国で3番目の事例です。



6月24日

貝塚ライオンズクラブ様から、三ツ松認定こども園に巧技台一式を寄贈いただき、市から感謝状を贈呈しました。いただいた寄贈品は、園での保育や運動会などで大切に使用させていただきます。ありがとうございます。



7月12日

市長と自衛隊大阪地方協力本部部長より、市在住の4人のかたに、自衛官募集相談員として委嘱状が交付されました。任期は2年間です。市長は「国民の安全安心のためには、人材の確保は大変重要です。相談員のみなさんの地域での活躍を期待しています」と励ましの言葉を述べました。



7月6日

市では、60歳以上を対象に「健康乗馬教室」をハーモニーファーム野のはなで行っています。

乗馬は、全身のバランスをとるので見かけ以上に運動になり、馬とのふれあいは癒し効果もあるそうです。この日の参加者は「バランスをとるのは難しかったが、リラックスして乗れたし、楽しかった!」と話していました。



動画はこちら

7月13日

昨年4月の住宅火災において、逃げ遅れた住民を救出した活動が認められ、第36回「大阪の消防大賞」を消防本部出動隊員が受賞し、報告を行いました。これからも市民の安全安心のため、消火・救助活動に努めます。



6月スタート

市では、6月から市立幼稚園の4・5歳児の希望者を対象に、給食の提供を始めました。給食は、近接する小学校で調理したもので、温かいうちに幼稚園へ運ばれます。



木島西幼稚園にて(6月29日)

子どもたちは、大きなコッペパンも残さず食べるなど、美味しそうにモリモリ食べていました。

問合せ先

秘書課
072-433-7316



近年、全国各地で自然災害が発生し、大きな脅威になっています。7月3日に静岡県熱海市で発生した土砂災害など、梅雨前線の影響で、被害に遭われたみなさまにお見舞いを申し上げます。懸命に救出活動や災害復旧に従事されているかたがたに敬意を表します。

発生が危惧される自然災害への備えとして、7月2日、近畿市町村災害復旧相互支援機構の設立準備会がウェブにより開催され、私も設立者として会議に出席しました。この機構は、激甚化・頻発化する水害・土砂災害などに伴い、公共土木施設の被害が多発する状況を踏まえ、会員市町村が相互支援の観点から円滑な災害対応と早期復旧を図ることを目的に設立されました。会員は近畿2府4県のうち、本支援制度に賛同する市町村で構成されます。水害・土砂災害などの被災時には、早期復旧を図るための設計業務支援として、災害対応経験のある近畿地方整備局のOB職員などにサポートしていただくこととなります。

全国的に自治体の技術系職員数が減少しているなか、自然災害のようないかなる想定外の緊急事態が起こった場合、広範囲に及ぶ組織で相互支援ができることや、災害対応の経験がある職員に支援していただくことは非常に心強いと思います。こうした繋がりを通じて、市民の安全・安心を感じていただくことを目指していきます。



1/2 市長行動録 近畿市町村災害復旧相互支援機構の設立準備会



つげさん Facebook



つげさん Twitter

