



平野美宇選手
(東京会場)

森さくら選手 前田美優選手
麻生麗名選手 早田ひな選手

貝塚市会場



動画はこちら



市役所



記念品



サイン入りユニフォーム

上段：早田選手・森選手・平野選手
下段：麻生選手・前田選手・赤江選手
※総合体育館に展示しています！

5月10日(月)、日本生命レッドエルフ(以下レッドエルフ)のTリーグ2020-2021シーズン優勝報告会がWEBで行われました。

今シーズンで見事3連覇を達成！本当におめでとうございます！

まず、レッドエルフの村上総監督から活動報告があり、出場された各選手からは今季の振り返りやサポートへの感謝、来季に向けての抱負などが語られました。

貝塚市からは、藤原市長による選手や監督への労いと激励の言葉の後、記念品[写真立てとこつみ姫(洗顔)など]を贈呈しました。レッドエルフのみなさんからは、活動サポートのお礼として、選手のサイン入りユニフォームがプレゼントされました。

今月号のトピックス

- 新庁舎News… 2ページ
- 長雨・豪雨・台風時に避難情報を確認し避難しましょう… 3ページ
- 6月は環境月間 地球にやさしい生活を… 7ページ
- 夏休みニュースポーツ体験受講生募集… 10ページ

【新型コロナウイルス感染症対策について】

- ◆掲載した内容は、中止または延期となる場合があります。詳しくはお問合せください。
- ◆イベントなどは感染症対策をして開催します。参加される場合は、マスクの着用をお願いします。
- ◆37.5度以上の発熱や風邪症状がある場合は、講座やイベントへの参加はご遠慮ください。

◆障害者用に音声版・点字版の広報も発行しています。ご希望のかたは障害福祉課(☎072-433-7012)へお問合せください。また、障害のあるかたでイベントなどに参加する際配慮が必要な場合は、各問合せ先へご連絡ください。可能な限り対応します。



人がつどい 未来輝く
安全・安心な庁舎



新庁舎News!

新庁舎整備状況について、毎月掲載していきます

問合せ先 総務課 ☎072-433-7073

新庁舎整備について、令和4年3月「新庁舎整備工事完了」、令和5年3月「現庁舎などの解体撤去および新庁舎の駐車場など外構施設の整備完了」の計画で建設工事を進めています。工事期間中は、大変ご迷惑をおかけしますが、ご協力をお願いします。詳しくは、ホームページをご覧ください。



ホームページ
QRコード

6月の工事予定



3月から、新庁舎を建てる場所に鉄筋コンクリートの土台(基礎)と、基礎と基礎をつなぐ梁をつくる工事を行った後、基礎と梁の上に新庁舎1階の床を鉄筋コンクリートでつくる工事を行ってきました。

6月から、建物の骨組みを組み立てる工事(躯体工事)を開始します。

新庁舎は、建物の柱や梁を鉄骨でつくる構造(鉄骨造)を採用しています。鉄骨造は、耐久性があり、建物内部に広い空間を確保することができます。使用する柱は、四角形の鉄骨(一辺が60センチメートル)を使用し、強固な躯体をつくっていきます。

構造計画

新庁舎は、地震、台風などの災害時の救援活動や復旧・復興の拠点としての重要な機能を維持する計画とし、人命の安全確保に加え、建物の機能を十分に確保できる耐震構造とします。

また、鉄骨造・ラーメン構造を採用し、柱間を広くすることにより、将来のレイアウト変更などにも柔軟に対応できる利便性が高い執務空間を確保します。

ラーメン構造…柱・梁を一体とする形で接合させた構造をいいます。「ラーメン」とはドイツ語で額縁(フレーム)の意味。執務スペースを開放的な空間とするため、広い柱間を確保しています。

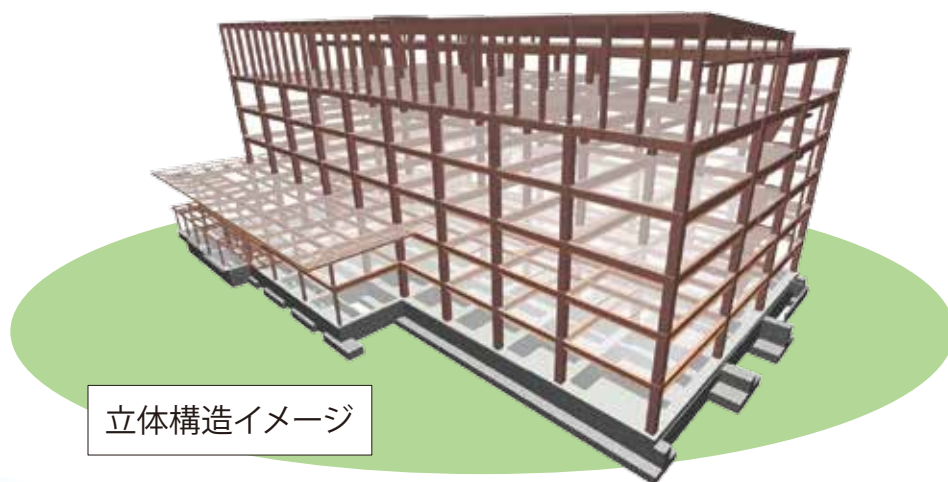

立体構造イメージ

新庁舎はこんなところ

新庁舎を支える強固な基礎

新庁舎の基礎形式は、建物の位置にあわせて、コンクリートでできた柱を地中につくり、強くなった地盤の上に、直接鉄筋コンクリートの土台をつくる方式(直接基礎+地盤改良)で、建物を安全に支持できる計画としています。

6階建ての建物を支えるのは、直径約1.6メートル、1階の床から8メートルの深さにまで達する450本のコンクリートの柱と、その上につくる鉄筋コンクリート製の基礎。この基礎と梁をつくるために使われる鉄筋の量はなんと約290トン!

強い基礎があるからこそ、大地震(震度6強~7の想定)にも耐える「安全・安心な庁舎」がつけられるのです。

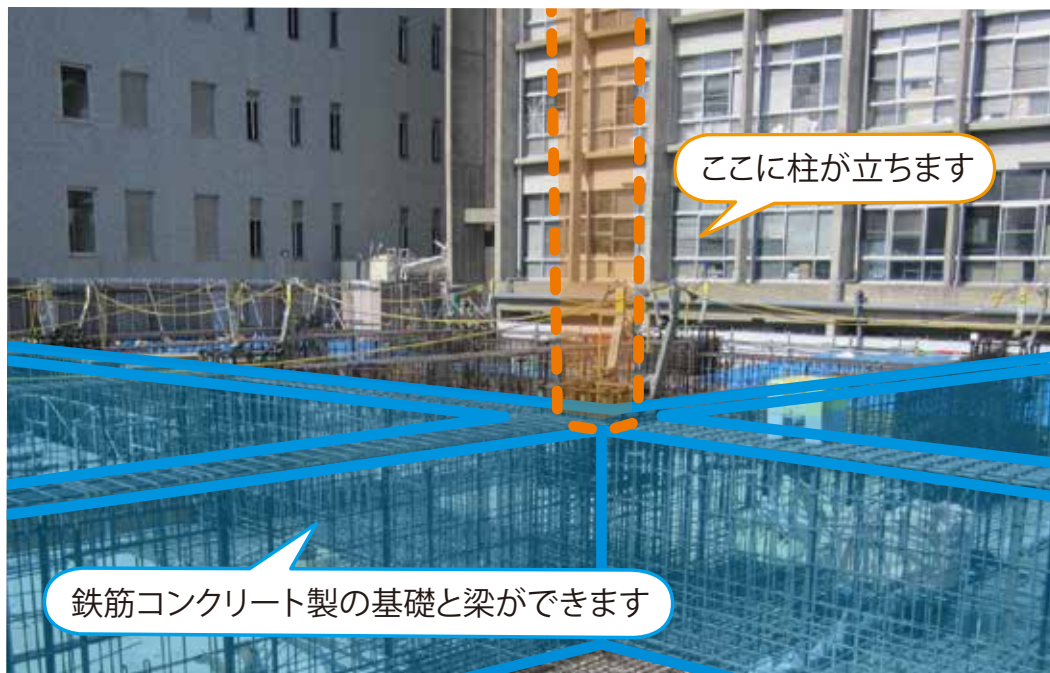
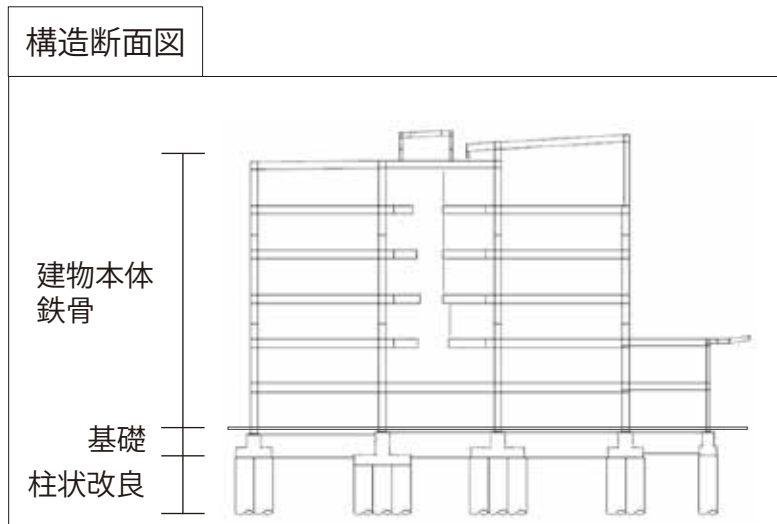

長雨・豪雨・台風時に 避難情報を確認し避難しましょう!

避難とは**難を避ける**こと、つまり**安全を確保**することです。
安全な場所にいる人は、避難場所に行く必要はありません。



ハザードマップ(防災タウページ・ホームページ)で、安全な場所を確認しよう

問合せ先 危機管理室
☎072-433-7392

危険な場所にいる人は

警戒レベル
4

避難指示で必ず避難

※避難勧告は廃止です

※災害対策基本法の改正により5月20日から「避難勧告」は廃止され、「避難指示」に一本化されました。

- 警戒レベル5は、すでに安全な避難ができず、命が危険な状況です! その場での最善の行動をしましょう。
- 警戒レベル4では、危険な場所から全員避難しましょう。移動が危険な場合は、自宅内のより安全な場所に避難しましょう。
- 警戒レベル3で、避難に時間のかかる高齢者や障害のあるかたは、危険な場所から避難しましょう。

| | | |
|---|-------------------------------|------------------------------|
| 警戒レベル | 新たな避難情報など | これまでの避難情報など |
| 5 | きんきゅうあんぜんかくほ 緊急安全確保 | 災害発生情報 |
| 警戒レベル4までに必ず避難! 警戒レベル5緊急安全確保の発令を待ってはいけません (必ず発令される情報ではありません) | | 避難指示(緊急) 避難勧告 |
| 4 | ひなしじ 避難指示 | 避難準備・ 高齢者等避難開始 |
| 3 | こうれいしゃとうひなん 高齢者等避難 | 大雨・洪水・高潮注意報 (気象庁) |
| 2 | 大雨・洪水・高潮注意報 (気象庁) | 早期注意情報 (気象庁) |
| 1 | 早期注意情報 (気象庁) | |

◆避難情報は、防災行政無線放送や市から発信する緊急速報メール(エリアメール)、テレビのテロップ放送、広報車巡回などでお知らせします。

◆高齢者等避難・避難指示・緊急安全確保の発令は、原則、町単位で行います。

◆テレホンガイド☎072-433-7119
防災行政無線の放送が聞こえなかったり、聞き取りにくかった場合、放送内容を放送後24時間程度聞くことができます。

◆感染症を避けるため、避難所以外に、災害の危険が少ない地域の知人・親せき宅への避難も検討しましょう。

◆時間帯や降雨の状況により、避難所へ移動することが困難で、**自宅に留まらざるを得ないような場合には**、がけから離れた部屋や2階以上の部屋へ移動(垂直避難)しましょう。

◆避難所へ移動する時は、食料・飲料水・マスクなどをお持ちいただきますようお願いいたします。

◆雨がやんだ後も、土壌雨量指数(降った雨が土壌にどれだけ貯まっているかを指数化したもの)が下がらない場合には、土砂災害の危険があるため、避難指示が継続されることがあります。

◆豪雨などの被害を最小限に抑えるためにも、**大雨に備えて**日頃から側溝や排水溝の掃除・屋根・壁・塀の点検など、水害に備えた準備をしておきましょう。



土砂災害による人的被害の約9割は、過去100年程度災害のない箇所が発生しています。

さらに自然災害の死者・行方不明者の約半数は土砂災害が原因です(地震災害を除く)。

普段から家族や地域ぐるみで、がけ崩れの恐れがある場所や避難場所について話し合い、実際に自分の目で確認しておく必要があります。

なお、**前兆現象**を見かけたときは、できるだけ早く周りの人と安全な場所に避難し、市役所にご連絡ください。

■**土石流**
前兆現象 山鳴りがする。急に川の水が濁り流木が混ざる。雨が降り続けているのに川の水位が下がる。

■**がけ崩れ**
前兆現象 がけから水がしみ出てきたり、斜面上から小石が落ちてくる。

■**地すべり**
前兆現象 沢や井戸の水が急に減ったり、濁ったりし、地面に割れ目ができる。

危険な場所と避難場所の確認を

6月は土砂災害防止月間です

長雨や大雨が多い6月は、土砂災害が起こりやすい時期です。狭い範囲で短時間に強く降る「局地的大雨」の発生回数は年々増加しています。

国内で毎年約1000件発生している土砂災害のうち、ほとんどは雨によるものです。気象情報などを有効に活用し、いざという時に備えましょう。

「うちの裏山は崩れたことがないから大丈夫」が危ない!!

大雨によるがけ崩れ土石流にご注意を!

緊急地震速報の訓練を行います

市では、消防庁・気象庁による全国瞬時警報システム(Jアラート)による緊急地震速報訓練を行います。

なお、携帯電話による緊急速報メール(エリアメール)は発信しません。

日時 6月17日(木)午前10時頃
内容 防災貝塚市から訓練放送を行います
問合せ先 危機管理室☎072-433-7392

ため池ハザードマップを作成しました

対象地区 堀大池(堀1丁目地内)、谷田池(三ツ松地内)

ため池ハザードマップは、災害時に万が一ため池が決壊した場合に、どの程度浸水被害が発生するかを示したものです。大切な命を守ることを最優先に、安全な避難行動を各自で考えるために活用してください。

ため池ハザードマップは、市ホームページまたはQRコードからご覧ください。

問合せ先 農林課☎072-433-7381



保険・年金



年金振込通知書 年金額改定通知書を 6月に送付

国民年金・厚生年金
保険・船員保険の1年
間の年金支払予定額を
お知らせします。
ただし、郵便局窓口
にて年金を現金で受
取っているかたには、
6月に「年金額改定通
知書」、年金支払月に
「年金送金通知書」を送
付しますので、大切に保
管してください。
問合せ先 貝塚年金事務
所 ☎072・431・1
122

国民年金付加年金制度
付加年金は、国民年金
第1号被保険者のための
給付の上乗せ制度です。
国民年金保険料に加えて
月額400円の付加保険
料を納付すると、付加年
金として1年あたり「2
00円×付加保険料を納
付した月数」を老齢基礎
年金額に上乗せして支給
されます。
付加保険料の納付は、
申込んだ月からです。
対象 国民年金第1号被
保険者(国民年金基金の

おしらせ ひろば

生活習慣病の早期発見重症化予防！

特定健康診査を受けましょう

対象 4月1日現在、国民健康保険に加入し、今年度中に40～74歳
になるかた(受診券を5月に
送付しています)
※4月2日以後の加入者は申
請により受診できます

受診方法 集団(右表)か個別
(医療機関)のいずれかで
費用 無料
内容 身体計測・尿検査・血
圧測定・診察・血液検査など
申込 集団健診は申込先へ、
電話・ファックス・ホーム
ページで。個別
健診は受診券同
封の案内をご覧
ください。

◆**集団健診日程(要申込)**
受付時間：午前9時～11時30分

| 実施日 | 場所 |
|--------------------------|---------------------------|
| 6月27日(日) | 保健・福祉 合同庁舎 (保健センター) |
| 7月15日(木)・26日(月) | |
| 9月13日(月) | |
| 10月8日(金)・18日(月) | |
| 11月14日(日) | |
| 12月13日(月) | |
| 1月19日(水) | 山手地区 公民館 |
| 2月6日(日)・20日(日) 28日(月) | |
| 12月1日(水) | |

申込・問合せ先 国保年金課 ☎072-433-7036、Fax072-433-7046

加入者と国民年金保険料の免
除・納付猶予を受けているか
たを除く)、65歳未満の国民
年金任意加入被保険者
申込・問合せ先 国保年金課
☎072・433・7274

**新型コロナウイルス
感染症の影響を受けた
世帯の保険料減免**

対象 次のいずれかにあては
まる世帯
①新型コロナウイルス感染症
により、主たる生計維持者が
死亡または重篤な傷病を負つ
た世帯②新型コロナウイルス
感染症の影響により、主たる
生計維持者の事業・不動産・
山林・給与収入の減少が見込
まれる世帯
要件 世帯の主たる生計維持
者について、次のすべてにあ
てはまること
①事業収入などのいづれかの
減少額(保険金、損害賠償金
などにより補填されるべき金

額があるときは当該金額を控
除した後の額)が前年の当該事
業収入などの額の10分の3以
上の額であること②前年の所
得の合計額が1000万円以
下であること③減少すること
が見込まれる事業収入などに
係る所得以外の前年の所得の
合計額が400万円以下であ
ること
対象保険料 令和3年4月1
日～令和4年3月31日に納期
限が設定されている保険料
申請 申請書を郵送・持参(申
請書はホームページからダウ
ンロードまたは問合せ先へ依
頼)
※新型コロナウイルス感染症
拡大防止のため、郵送での申
請にご協力ください。
申請に必要なもの 減免申請
書、収入状況申告書、収入減
少がわかる書類の写し
締切 令和4年3月31日(木)
申請書配布・申請・問合せ先
国保年金課 ☎072・43
3・7271

子育て



児童手当

◆**支払日**
6月期(2～5月
分)を6月15日(火)
に受給者の口座に
振込みます。
◆**現況届6月30日
まで**
6月上旬に現況届の
用紙を郵送しますので
6月30日(水)までに提
出してください(土・
日・祝日除く)。
提出がないと、6月
分以降の手当を受けら
れなくなりします。
提出・問合せ先 子ど
も福祉課 ☎072・4
33・7021

児童扶養手当

7月期(5～6月分)
を7月9日(金)に受給
者の口座に振込みます。
問合せ先 子ども福祉
課 ☎072・433・
7021

高等職業訓練 促進給付金

ひとり親家庭の父母
が資格取得のために1
年以上養成機関などで
修学する場合、給付金
を支給します。
必ず事前にご相談く
ださい。
対象 児童扶養手当の
支給を受けているか、
同等の所得水準にある
かた
給付額 ①申請者およ
び同居の扶養親族が市
町村民税非課税世帯・
課税世帯・月7万50
0円。
※修学の最終年1年間

子育て支援センター合同 学習会「子どもの事故と救 命手当について」

日時 6月30日(水)午前10
時～11時30分
対象 乳幼児を持つ保護者
(保育あり、要申込)
定員 15組
講師 日本赤十字社大阪府
支部看護師
申込 6月23日(水)午後1
時～電話で
◎いづれも
場所・申込・問合せ先
子育て支援センター(す
くすく子ども館2階) ☎0
72・468・8224

子ども子育て交流施設 つげさん広場

◆**食育連続講座**
日時 ①講座7月1日(木)
②調理実習7月8日(木)午
前10時～正午
場所 ひと・ふれあいセン
ター
対象 乳幼児～小学生の保
護者
講師 井上則子さん(乳幼
児食指導士)
定員 10人(保育定員6人、
1回1000円)
費用 1500円(2回分)
申込・問合せ先 NPO法
人えーる ☎070・504
1・2567(平日午前10
時～午後3時)

ファミリーサポートセン ター・子育て支援セン ターひだまり交流会

◆**にじいろまつり**
日時 7月8日(木)午前10
時30分～11時30分
場所 子育て支援センター
ひだまり
対象 1歳半～就学前の子
どもと保護者
定員 15組程度
申込 6月24日(木)午前10
時～窓口・電話で
申込・問合せ先 ファミ
リーサポートセンター ☎0
72・433・7050、
子育て支援センターひだま
り ☎072・433・70
64



◆**絵本大好き！レイン
ボアの読み聞かせ**
いろいろな絵本に親
しみませんか？
日時 6月16日(水)午
前11時30分～45分
対象 就園前の子ども
と保護者
申込 電話で

◆**リズムを楽しもう！
溝端先生のミニリズム♪**
親子で楽しくリズム
にあわせて体を動かし
ましょう！
日時 7月13日(火)午
前11時30分～45分
対象 就園前の子ども
と保護者
申込 電話で

広告

広告





新型コロナウイルスワクチン接種の二重予約はやめましょう

新型コロナウイルスワクチンの接種予約は、①～③のいずれか1カ所で行っていただきますようお願いいたします。

- ①個別接種(医療機関での接種)
- ②集団接種(市立保健センター・市立貝塚病院での接種)
- ③大規模接種(自衛隊が大阪市内で実施する接種)

同一人物が重複して予約を行い、無断キャンセルが発生すると、貴重なワクチンの廃棄につながる場合があります。また、限られた予約枠の中、一人が複数の予約を行うことにより、予約を取れるかたの数が少なくなってしまう可能性があります。

市民のみなさんには、円滑なワクチン接種推進のため、二重予約は行わないようご協力をお願いします。

費用 2000円
定員 10組(定員になり次第締切)
場所 保健・福祉合同庁舎
日時・対象 6月25日(金)・5月8日(金)・9月15日(金)の子ども保護者
内容 離乳食を体験できます。保育士・看護師による保育もあり、安心して受講していただけます。



離乳食講習会

申込 6月7日(月)～

石綿読影の精度に係る調査

過去に石綿(アスベスト)にばく露した可能性のあるかたに対し、健康管理に役立てていただくため、

内容 問診・胸部レントゲン・必要時喀痰検査

日時 7月1日(木) 午後1時30分～3時

場所 保健・福祉合同庁舎

健康相談

申込・予約・問合せ先
 健康推進課 ☎072-433-7000
 FAX 072-433-7005

環境省の委託を受け石綿読影の精度に係る調査を実施します。

対象 次の①～④のすべてにあてはまるかた(呼吸器疾患で医療機関を受診する必要が有るかたは対象外)

①現在本市に住民票がある
 ②調査内容を理解し、調査への協力に同意できる
 ③指定医療機関で検査を受けることができる
 ④胸部レントゲン検査(集団検診)画像を提供できる

幼児食講習会

今月のテーマは「七夕の献立で夏バテ防止」です。

日時 6月17日(木) 午前10時～午後1時

場所 保健・福祉合同庁舎

対象 離乳食完了し、就学前の子どもと保護者(保護者のみの参加可、対象児には保育あり)

費用(1人) 保護者500円(昼食代含む)、幼児200円

定員 10組(定員になり次第締切)

500円(無料) 喀痰検査は500円
 申込 氏名・生年月日・電話番号を、電話・ファックスで
 締切 6月30日(水)
 ※検診日など詳しくは申込者へ後日ご案内します。

薬をたくさん服用していませんか

加齢とともに体のあちこちで調子が悪くなり、例えば内科と整形外科など、同じ時期に複数の病院に通院することもあると思います。そこで気をつけたいのは「ポリファーマシー」といわれる薬の飲みすぎや重複によるトラブルです。



多くの種類の薬を飲むことは、必ずしも不適切なわけではありませんし、適切な組合せであれば、病気の症状が安定してより良い日常生活を送ることができます。

一方で、ポリファーマシーとは複数の必要以上の薬や不要な薬を服用することで、副作用を起こしたり、薬が飲みきれなくて残したりしている状態のことです。

ポリファーマシーを予防するには①気軽に相談できるかかりつけの病院と薬局を持ち、薬の情報を把握してもらう②医療機関に行く際は、必ずお薬手帳を持っていく③健康食品やサプリメントについても、かかりつけの薬剤師に相談する、などを心掛けることが大切です。

また、お薬手帳はわかりやすいように1冊にまとめておけば、薬局で薬剤師が内容を確認して、薬の飲み合わせや重複チェック、残薬の確認、副作用などのリスクを減らすことができます。

治療の効果を高めるためにも、薬との上手な付き合い方を身に付けていきましょう。

貝塚市薬剤師会 ☎072-433-2222

歯無しにならない

一生自分の歯で噛むことは、口の周りのみならず体の健康にとっても必要なことです。歯の本数が揃い、正しい歯並びと噛み合わせで、栄養バランスのよい食事を心がけることが最適なのは言うまでもありません。

しかし残念ながら、かなりの人の歯が虫歯や歯周病、外傷によって失われ、何らかの人工物によっておぎなわれることとなります。これを我々歯科の専門用語では「補綴(ほてつ)する」といいます。

それでは、なぜ補綴が必要なのか? その一義的な目的は歯を失った人を食事が出来るようにすることですが、他にも補綴の目的は多くあります。

発音、発声、呼吸、嚥下(えんげ:のみ込むこと)、体幹、身体のバランス、睡眠...など数えあげればキリがありません。歯を失うことはこれらすべてに悪影響を与えます。

つまり、これらを改善することが補綴の役割です。

口は人間にとって、体の中でも特に大事な部分であり、歯はその役割を果たす重要なパーツの一つです。

私たち歯科医師をはじめとするデンタルスタッフは、「口は内臓の一つである」という事を肝に銘じて日々の診療に携わっています。



貝塚市歯科医師会

消防

6月6日(日)～12日(土)は危険物安全週間

「事故ゼロへ
トライ重ねる
ワンチーム」(標語)

危険物は、ガソリンなどの燃料類のほか、家庭で利用している接着剤、アロマオイル、エアゾール製品など、身の回りでたくさん取り扱われています。家庭で使う時は火気に注意しましょう。

問合せ先 消防本部予防課 ☎072-422-9203

新型コロナウイルスについて

コロナとはギリシャ語で王冠を意味します。コロナウイルスは突起の付いた姿が王冠に似ていることから名づけられました。これまで人に感染するコロナウイルスは6種類知られていました。その中で4種類のコロナウイルスは従来の風邪の10～15%の原因(流行期は35%)であり、残りの2種類はSARS、MERSと呼ばれ注目されていました。

今回新種のコロナウイルスが出現し、一部の遺伝子がSARSに似ていることからCOVID-19と命名されました。症状はのどの痛み、鼻水、咳、味覚・嗅覚障害、時におう吐、下痢が見られます。重症化すると肺炎、全身の血管の炎症が起こることがあります。

感染経路は飛沫・接触感染ですので、こまめに手洗いやマスクをすることが大切です。特に公衆トイレでは注意が必要です。診断にPCR検査が用いられますが偽陰性もあるため症状のある人は過信してはいけません。

治療法はいくつかありますが、インフルエンザ治療薬がなかった時のように、しっかり睡眠・食事をとり、適度な運動をすることによって免疫力を高めることが重要です。



貝塚市医師会 ☎072-423-4130

広告



障害者の相談窓口

本人や家族の相談に
応じます。費用は無料
で、秘密は厳守します。
◆ 基幹相談支援セン

ター
障害に関する総合相談
を行います。

日時 月々金曜午前9時
午後5時15分(祝日・
年末年始の休日を除く)

場所・問合せ先 市社会
福祉協議会 ☎072-4

88-7770、FAX07
2-488-7776、
Eメール ko-shakyo@ap.
wakayak.com

◆ 生活支援センター
① 地域生活支援センター

みずま(清見553-1)
障害のあるかたの日常
生活における相談、生活

情報の提供、集いの場を
設けています。

日時 月々土曜と第2日
曜、午前9時30分午後

6時
問合せ先 ☎072-4
46-6510、FAX07

2-446-6555
② 生活相談支援センター

いずみ(東山2-1-1)
障害のあるかたの日常
生活における相談や福祉

サービスの情報提供を
行っています。

日時 月々金曜午前9時
午後5時

問合せ先 ☎072-4
21-3000、FAX07

2-446-3999
◆ 虐待防止センター

障害者虐待の通報や相
談の窓口です。

日時 月々金曜午前8時
45分午後5時15分

場所・問合せ先 障害福
祉課 ☎072-4333

33-1082
FAX072-4334

休日・時間外の問合せ先
(虐待通報専用・24時間受
付) ☎0120-722-
018、FAX0120-72
2-5655

視覚障害者のための
教養講座「ホットワーク」

詳しくはお問合せください。

日時 6月22日(火)午前10
時正午

内容 落語を楽しむ
講師 喜怒哀楽さん(囃
の会しゅげむ)

場所・申込・問合せ先
中央公民館 ☎072-43
3-7222

長寿祝券

9月に長寿祝券として、
商品券を贈呈します。該当
するかたには6月中旬に申
請書を郵送します。

対象 9月1日現在、引続
き1年以上本市に住居登録
している88歳(1万円分)・

99歳(2万円分)のかた
申請・問合せ先 高齢介護
課 ☎072-4333-70

40
◆ 婚姻満50年夫婦を
祝う会

日程 9月3日(金)

対象 戸籍上の婚姻届出日
または第一子の出生日が昭
和46年9月1日以前の夫婦

で、祝う会開催日まで引続
き本市に居住し住民登録し
ているかた

申込 7月1日(木)〜8月
2日(月)に高齢介護課また
は民生委員・児童委員へ

持物 戸籍謄本(本籍地が
本市以外のかたのみ)

申込・問合せ先 高齢介護
課 ☎072-4333-70

40

介護支援専門員
実務研修受講試験

対象 医師・看護師・介護
福祉士などの資格があり、
保健・医療・福祉の各分野
の事業所などで5年以上、
かつ900日以上の実務経
験をお持ちのかた

申込 簡易書留による郵送
(申込書は市高齢介護課・
岸和田保健所・府民お問合
せセンター情報プラザの窓
口で配布)

締切 6月28日(月)消印有効
試験日 10月10日(日)

配布・申込・問合せ先
(二財)大阪府地域福祉推進
財団 ☎06-6763-80

44

フレイル予防を
心がけましょう

新型コロナウイルス感染
症の影響が長期化する中で、
外出を控える生活が続いて
いますね。自粛生活が長引
くと、生活が不活発になり、
心身の活力が低下し、特に
高齢者にとってはフレイル
状態になる可能性があります。

◆ フレイルとは
老化などに伴い、心身の
機能が衰えた状態をいいま
す。

◆ フレイルの進行を予防す
るために
・家でできる用事や楽しみ
で身体を動かしましょう
(庭いじり、片づけ、料理
など)。

・つげさん体操やラジオ体
操などをしましょう。

◆ 厚生労働省「通いの場」
「集まろう!通いの場」
新型コロナウイルス感染
症に気をつけて健康を維持
するための情報を発信して
います。感染予防に気をつ
けて、健康維持

しょう(「厚
生労働省 通
いの場」で検索)

申請・問合せ先 高齢介護
課 ☎072-4333-70

10



健康ボウリングで介護予防 参加者 募集

健康維持・増進のため、ボウリングの基礎知識などを学びながら
ボウリングを楽しむ教室です。ぜひご参加ください。

| クール | 日程(午前10時~正午・全5回) | 申込 |
|-----|------------------|--------------------|
| 第1 | 7月6日~8月3日の火曜 | 6月17日(木) 午前10時~ |
| 第2 | 8月24日~9月21日の火曜 | |

場所 コスモレーン貝塚(近木町4-1)

対象 市内在住で60歳以上のかた

定員 各クール18人(定員に
なり次第締切)

費用 無料

申込 希望クール・住所・氏
名・年齢・電話番号・靴のサイ
ズを、電話・ファックスで
コスモレーン貝塚へ ☎072-
438-7333、Fax072-438-
7922(水曜定休)

担当 市高齢介護課



健康乗馬教室で介護予防 参加者 募集

健康維持のためのきっかけづくりとして、乗馬の体験教室を行います。
みなさんぜひご参加ください。

期間 7月1日(木)~9月30日(木)の期間で申込時に調整

場所 ハーモニーファーム野のはな(地藏堂460)

対象 市内在住の60歳以上で、乗馬による体調悪化(腰痛・膝痛など)
のおそれのないかた

内容 個人レッスン形式の乗馬体験(1回20分程度。1人につき2回)

費用 無料

定員 20人(定員になり次第締切)

申込 6月25日(金)午後1時~住所・氏名・
年齢・電話番号を、電話・ファックスでハー
モニーファーム野のはなへ ☎072-488-
7838、Fax072-488-7805(水曜定休)

担当 市高齢介護課



市政への提案箱

市では、みなさんからの建設的なご提案をお待ち
しています。昨年度の提案内容を一部要約し
紹介します。

◆ 提案

市から発送する窓付き封筒を、分別処分が必要なセロファン窓では
なく、そのまま再資源となる紙のグラシン窓に変えてはどうか。

(昨年8月)

◆ 対応

市が現在使用している窓付き封筒は、セロファン窓のものが多くで
すが、コストなどを検討の上、リサイクルの際に分別の手間が省け、
環境にも優しいグラシン窓の窓付き封筒へ変えるよう検討します。

令和2年度
提案など受付件数

| | |
|-------|----|
| 安全・交通 | 1 |
| 道路・公園 | 6 |
| 環境・衛生 | 4 |
| 窓口・届出 | 3 |
| 健康・病院 | 4 |
| 福祉 | 1 |
| 教育・学習 | 2 |
| 公共施設 | 3 |
| 上下水道 | 1 |
| 防災 | 2 |
| 人権 | 1 |
| その他 | 3 |
| 合計 | 31 |

提案方法

① 提案箱へ投函

設置場所 市役所市民課前ロビー、山手地区
公民館、浜手地区公民館

② 郵送 〒597-8585 畠中1-17-1

広報交流課「市政への提案」担当宛

③ ファックス 072-433-7233

④ メール koho@city.kaizuka.lg.jp

※提案用紙は、提案箱横と広報交流課にあり
ます。ホームページからもダウンロードでき
ます。

問合せ先 広報交流課 ☎072-433-7231



6月は環境月間
地球にやさしい生活を
問合せ先 環境衛生課 ☎072・4333・7186



一人ひとりの取組みが必要で
環境保全のためには私たち

**生活を
見直しましょう**

●まちを美しく

- ・ペットボトルやたばこのポイ捨てはやめましょう
- ・ペットのフンは飼い主が責任をもって後始末をしましょう
- ・家のまわりや空き地の美化に努めましょう

●地球温暖化の防止

- ・夏の冷房は28度を目安に温度設定を行い、軽装を心がけましょう
- ・テレビ、エアコン、照明の不要なつけっぱなしはやめましょう
- ・入浴は追いだきをしないよう間隔をあけずに入り、シャワーなどは節水を心がけましょう
- ・冷蔵庫は季節ごとに温度調節をし、物を詰め込み過ぎないようにしましょう

●資源を有効活用し、海洋プラスチックごみをなくそう

- ・買物の際は、エコバッグなどを持参し、使い捨てレジ袋の購入は控えましょう
- ・マイボトルを利用して、ペットボトル飲料の購入を控えましょう

●空気をきれいに

- ・徒歩、自転車、公共交通機関を利用しましょう
- ・車使用时には急発進、カラぶかし、不要なアイドリングはやめましょう
- ・野焼きはやめましょう(特例を除き法律で禁止されています)

- 水辺をきれいに
 - ・食用廃油は、ぼろ布などにしみ込ませ燃えるごみに出しましょう
 - ・流しや三角コーナーに水切り袋をつけ、細かいくずを流さないようにしましょう
 - ・洗剤や柔軟剤は適量を使用しましょう(ID8814)

**環境家計簿を
つけてみませんか**

省エネに取り組み、環境家計簿で前年同月の電気・ガス・水道の使用量と比べましょう。地球温暖化防止と節電につながります。
パンフレットは、環境衛生課で配布または市ホームページからダウンロードできます。(ID8400)

光化学スモッグに注意

市は、光化学スモッグ予報・注意報が発令された場合、健康被害の未然防止のため、学校や保育所などへの連絡や、防災無線での発令の放送を行っています。
発令情報は、府大気汚染常時監視のホームページで閲覧できます。

◆発令されたら

- ・自動車の使用を控えましょう
- ・屋外での運動を避け、屋内へ入りましょう
- ・目やのどに痛みを感じたら、洗眼やうがいをして安静にしましょう
- ・症状がひどい場合は受診しましょう(ID1383)



6月は
就職差別撤廃月間
「しない させない
就職差別」

就職の面接で、本人や家族の出身地・職業・思想・信条などの質問をすることは、本人に責任のない事項や本来自由であるべき事項で応募者を判断することになり、就職差別につながるおそれがあります。

府では6月を「就職差別撤廃月間」と定め、啓発事業に取り組んでいます。
就職差別110番
採用面接時などの差別について、相談や関係機関の紹介を行います。

◆電話相談 ☎06・6210・9518
◆Eメール相談
todokankyo-g03@gbx.pref.osaka.lg.jp

期間 6月30日(水)までの平日午前10時～午後6時

期間 6月30日(水)まで
問合せ先 大阪府商工労働部雇用推進室 ☎06・6210・9518

水なす+きくなアカデミー 第1期生募集

座学と、プロの農業者のもとでの実践を通じて、特産品である水なすときくなの栽培技術を学べる講座がスタートします!

詳しくはホームページをご覧ください



対象 JA大阪泉州管内(貝塚市以南4市3町)で就農を目指すかた
問合せ先 大阪府泉州農と緑の総合事務所 ☎072・4339・0167

○個人情報取扱事務登録簿の登録状況

令和3年3月31日現在

| 実施機関 | 件数 | 実施機関 | 件数 |
|--------|-----|-------------|-----|
| 都市政策部 | 33 | 教育委員会 | 39 |
| 総務市民部 | 35 | 選挙管理委員会 | 5 |
| 福祉部 | 32 | 公平委員会 | 0 |
| 健康子ども部 | 33 | 監査委員 | 1 |
| 都市整備部 | 31 | 固定資産評価審査委員会 | 1 |
| 上下水道部 | 2 | 農業委員会 | 1 |
| 会計課 | 1 | 上下水道事業 | 14 |
| 小計 | 167 | 病院事業管理者 | 4 |
| | | 消防長 | 30 |
| | | 議会 | 1 |
| | | 合計 | 263 |

※個人情報取扱事務登録簿には、事務の名称・事務の目的・対象者の範囲・記録項目・収集先などを記載しています。

問合せ先 総務課 ☎072・4333・7394

貝塚市個人情報の保護及び情報公開に関する条例第51条第1項の規定に基づき、令和2年度の運用状況を公表します

○個人情報の開示および行政情報の公開の請求状況

①個人情報の開示請求処理状況(計16件)

| 請求件数 | 全部開示 | 部分開示 | 非開示 | 不存在 | 取下げ | 審査請求 |
|------|------|------|-----|-----|-----|------|
| 16 | 10 | 6 | — | — | — | — |

②行政情報の公開請求処理状況(計42件)

| 請求件数 | 全部公開 | 部分公開 | 非公開 | 不存在 | 取下げ | 審査請求 |
|------|------|------|-----|-----|-----|------|
| 42 | 16 | 26 | — | — | — | — |

市では従来から、可能な限り情報の公開に努めています。(プライバシーを侵害したり特定のかたにのみ利益を与えることとなるような情報を除く)
このため、公開可能な情報については、条例に基づく公開請求を待たずに随時、それぞれの担当課で提供を行っています。

人材募集



岸和田市貝塚市 清掃施設組合 (特別地方公共団体)

職種・人数 技術職 電気
または機械 ①上級 ②初級
計2人程度

対象 ①昭和51年4月2
日〜平成12年4月1日に
生まれ、学校教育法に基づ
く大学または職業能力開発
大学校(短期大学を含む)、
高等学校(専門学校以上で、電気
もしくは機械に関する学
部・学科を卒業したかた(来
春卒業見込みを含む))

②平成12年4月2日〜15年
4月1日に生まれ、学校教
育法に基づく高等学校以上
の学校で電気もしくは機械
に関する専門課程を修了し
て卒業したかた

①②共通 ボイラータービ
ン主任技術者など、有資格
者のかたは学歴に関する要
件が異なりますので、詳し
くはホームページをご覧
ください。

受付期間 6月7日(月)〜
25日(金)午前9時〜午後5
時(土・日除く、ホームペ
ジからダウンロード可)

申込 郵送または持参
締切 6月25日(金)午後5
時必着

筆記試験 7月11日(日)
※合格者は後日面接試験あ
り

採用 来年4月1日(予定)
申込書配布・申込・問合せ
先 岸和田市貝塚市清掃施
設組合 ☎072・436・
5053

シルバー 人材センター会員

対象 健康で働く意欲・能力があ
り、センターの趣旨に賛同される
概ね60歳以上のかた

主な仕事 植木剪定・除草・大
工・左官・清掃や軽作業・家庭内
掃除や食事の支度など

年会費 1800円

入会説明会 毎月第3木曜午後1
時30分

場所・申込・問合せ先 (公社)貝
塚市シルバー人材センター(海塚
1・17・20) ☎072・432・
3620

大阪府警察官

詳しくはホームページをご覧
ください。

対象 昭和63年4月2日〜平成16
年4月1日に生まれたかた

採用人数 男性約205人、女性
約45人(自己推薦方式の採用予定
人員約10人を含む)

申込 インターネット
申込期間 7月1日(木)〜8月10
日(火)

第一次選考 9月20日(月)
※自己推薦方式とは、ハイレベル
な技能、技術、経験などを評価す
るものです。日常会話レベルの外
国語の語学力がある、情報技術関
係について卓越した技能や知識が
あるなど、様々な経験能力のある
多様な人材を募集しています。

問合せ先 大阪府警察官採用セン
ター ☎072・431・1234

国家公務員一般職(高卒)

詳しくはホームページをご覧
ください。

申込 インターネット
申込期間 6月21日(月)〜30日
(水)

第一次試験 9月5日(日)

問合せ先 人事院近畿事務局
☎06・4796・2191



各種相談



税理士無料相談会

日時 6月18日、7月2日、金
曜午後1時〜4時

場所 市民相談室(貝塚市役所1
階)

予約・問合せ先 近畿税理士会
岸和田支部 ☎072・436・
0567

行政書士の 相続・遺言無料相談会

日時 6月22日(火)午後1時〜4時

場所 市民相談室(貝塚市役所1階)

予約・問合せ先 大阪府行政書士会
泉州支部 ☎072・457・9186

空き家無料相談会

空き家相談の専門家であるNP
O法人空き家コンシェルジュの担
当者が対応します。

空き家をお持ちのかたや空き家
予防をお考えのかたなど、どんな
ことでも気軽に相談ください。

日時 6月29日(火)午後1時〜4
時(1組30分程度)

場所 職員会館2階A会議室

定員 4組(定員になり次第締切)

費用 無料

予約・問合せ先 まちづくり課
☎072・433・7214

お茶の間消費生活だより(104)

「正規店舗のインターネットサイト」そっくり...

トラブル多発!!

格安をうたう「偽サイト」にご注意を!!

【事例】

大手家具店のインターネットサイトと思い、値段が安くなっていた椅子を注文した。しかし商品が届かないため、その大手家具店に電話をしたら「当社を装った偽サイトと思われる」と言われた。

模倣サイト(有名メーカーなどの正規サイトにそっくりな偽サイト)のトラブルが増えています。模倣サイトの被害に遭ってしまうと、被害回復が困難な場合がほとんどで、その上、個人情報盗み取られて被害が拡大してしまうこともあります。

注文する前に、模倣サイトではないかじっくり確認しましょう。

模倣サイトの特徴

- URLの表記が正規サイトと少しだけ違う(URLの最初が最後に別の文字が入っているなど)
- 値引き幅が大きすぎる
- 事業者の住所や電話番号の記載がない
- 振込口座が個人名義である(前払いでの振り込みまたは代引きでの手続きしかない)
- 利用規約などに不自然な記載があったり、特定商取引法に基づく表示がない
- 日本語の字体や文章表現に違和感がある
- 連絡先の電話が繋がらない
- 問合せに応じたとしても、回答内容に不審な点がある

被害に気付いたら

- ①すぐにパスワードを変更しましょう。同じパスワードを使用している全てのサービスも変更を。
- ②クレジットカード番号を入力した場合は、すぐにクレジットカード会社に連絡しましう。

相談・問合せ先 貝塚市消費生活センター(市民相談室内) ☎072-433-7190



相談

★土・日・祝日は休み。相談は無料です

〈市代表番号 ☎072-423-2151〉

| 相談 | 日時 | 場所 | 問合せ先 | 相談 | 日時 | 場所 | 問合せ先 |
|-------------|---|-------------|--------------------|---------|---|----------------------|-----------------------|
| 一般相談 | 午前8時45分〜午後5時 | 市民相談室 | ☎433-7085 | 人権相談 | 午前9時〜午後5時 | 人権政策課 | 人権政策課 ☎433-7160 |
| 法律相談 | 第1〜4木曜、午後1時〜4時30分(要予約。2週間前から受付) | | | 女性相談 | 第2・4月曜(要予約) 午後1時〜4時 | 予約時に決定 | 人権政策課 ☎433-7160 |
| 生活困窮者自立支援相談 | 午前9時〜午後5時 | 消費生活センター | ☎433-7085 | 母子・父子相談 | 午前9時〜午後5時 | 保健・福祉合同庁舎 | 子ども福祉課 ☎433-7021 |
| 消費者相談 | 午前10時〜正午 午後1時〜4時30分 ☎433-7190(相談専用) | | | 家庭児童相談 | | | ☎433-7022 |
| 多重債務相談 | 毎週火曜(要予約) 午前10時・午後1時・3時 | 就労支援センター | ☎433-7086 | 結婚相談 | 第1・3・4木曜(要予約) 午後1時〜4時(6月末まで休止) | 社会福祉協議会 ☎439-0294 | |
| 就労相談 | 午前9時〜午後5時 | | | 医療相談 | ①医療福祉相談(要予約) ②各種医療相談(要予約) ・がん・医療看護・女性専門 ・薬事・栄養・医療安全・禁煙 上記の時間などは、申込時にご確認ください。 ③認定看護師による総合看護相談 平日、午前9時〜正午(予約不要) | | 貝塚病院 ☎422-5865(代表) |
| 教育相談 | 月・水・木曜午前9時15分〜午後4時45分 ☎0120-222-674 | 教育研究センター | 教育相談室 ☎433-7110 | | | | |
| 行政相談 | 第3水曜午後2時〜4時(祝日は翌日) | 市民相談室 | 広報交流課 ☎433-7232 | | | | |
| 総合生活相談 | 午前9時〜午後5時 | ひと・ふれあいセンター | ☎422-7523 | | | | |
| 進路選択支援相談 | 午前11時〜午後5時 | ハート交流館 | ☎432-5959 | | | | |

掲示板

おめでとうございます

危険業務従事者叙勲 瑞宝単光章 辻本正義 (警察功労・石才)

大阪府知事表彰

川崎和幸(商工関係功労・地藏堂)、田端隆彦(商工関係功労・半田)、塚本正実(商工関係功労・名越)、吉道治善(市町村関係功労・石才)、森本啓介(警察関係功労・市内)

新町会長と役員のご紹介

(敬称略・順不同)

新町会長 5月13日までに届出いただいたかたです。 ◆ジュネス貝塚自治会 ◆楠本侑子 ◆ロコモ自治会 ◆沢村太地 ◆パラモア自治会 ◆西戸伸之 ◆清児 ◆奥一郎 ◆森 ◆安枝宏益 ◆三ヶ山 ◆三宅庄一 ◆大川 ◆川口キミ子 ◆水間荘 ◆園 ◆雑喉谷伸二 ◆二色一 ◆丁目自治会 ◆浜田健治 ◆町会連合会新役員 令和3年度町会連合会定期総会により、次のと



1 犬の放し飼いはやめましょう

2 フンの後始末を忘れずに

3 鳴き声で迷惑をかけないようにしましょう

4 最後まで責任を持って飼いましょう

おり役員のかたが選任されました。

会長 ◆ 甘佐勉

副会長 ◆ 岸本博史、出原紅葉

会計 ◆ 大西典喜

監査 ◆ 野田繁稔、岡川幸生

幹事 ◆ 河合昭彦(東校区)、高松維志(西校区)、岸本博史(南校区)、畑中欽也(北校区)、池下正(津田校区)、大西典喜(中央校区)、北田秀樹(木島校区)、出原紅葉(東山校区)、三宅庄一(葛城校区)、藪誠二郎(永寿校区)、清水昭二郎(二色校区)

問合せ先 秘書課 ☎072・433・7316

問合せ先 貝塚市町会連合会事務局(広報交流課内) ☎072・433・723

善意の寄付

ありがとうございます。 ◆ 宗教法人高麗(たかおかみ)神社・脇浜戎大社(関谷神職と責任役員)から新型コロナウイルス感染対策用として折衝済フェイスマスク140個(5万6000円相当) ◆ 株式会社マツセ(西脇啓之代表取締役)から新型コロナウイルス対策用としてキューブミスター1個(20万円相当)

◆ 4月のかいづかふるさと応援寄付は1443件で、金額は1869万7000円でした。

水道事業では水道本管からメーターまでの漏水調査を実施しますので、ご協力をお願いいたします。

市が発行した身分証明書を持参した委託業者が行いますが、その業者が調査費などを請求することは絶対ありません。

問合せ先 水道サービス課 ☎072・433・715

事業主のかたへ 6月は「外国人労働者問題啓発月間」です

外国人労働者の適正な雇用・労働条件の確保と不法就労の防止にご理解とご協力をお願いします。

届出の漏れはありませんか?外国人(特別永住者および在留資格「外交」・「公用」の者を除く)の雇入れおよび離職の際には、「外国人雇用状況の届出」が義務付けられています。詳しくは、お問合せください。

問合せ先 ハローワーク岸和田 ☎072・431・541、貝塚警察署 ☎072・431・1234

市民課

マイナンバーカード出張申請サポート

各場所写真撮影と申請書作成のサポートをします。

その場でマイナンバーカードをお渡しすることはありません。申込み後、2カ月ほどで交付通知はがきをお届けします。受取りは、申請者本人が市民福祉センター4階へお越しください。

なお、国の定める本人確認書類(運転免許証+健康保険証の2点など)をご持参いただく、自宅へカードを送付できます。

詳しくはお問合せ、またはホームページをご覧ください。

問合せ先 市民課 ☎072・433・7094



マイナンバーキャラクター マイナちゃん

日時・場所

① 6月26日(土)・山手地区公民館

② 6月27日(日)・浜手地区公民館

いずれも午前10時~正午、午後1時30分~4時

持物 マイナンバーの通知カード(お持ちのかた)、本人確認書類

問合せ先 市民課 ☎072・433・7375

マイナンバーカードの日曜交付

交付通知はがきを受取られたかたへマイナンバーカードを日曜交付し

ます。(申請は行っていません) 日時 7月4日(日)午前9時~正午

場所 市民福祉センター4階

問合せ先 市民課 ☎072・433・7094

市営葬儀をご利用ください

市では、簡素、低廉、厳粛をモットーに市営葬儀を実施しています。

葬儀を利用できる場所は、自宅や自治会集会所、寺院などです。市営葬儀の内容は、納棺や祭壇などの飾付け、告別式の進行、火葬および骨あげが含まれ、密葬や家族葬などの葬儀形態で行うこともできます。

なお、市営葬儀に関するご相談は随時行っています。

問合せ先 市民課 ☎072・433・7280、市立斎場 ☎072・422・0842

| 指定葬儀業者(名簿登録順) | 電話 |
|----------------------|--------------|
| ギフト岡野(王子784) | 072-422-3850 |
| 日本セレモニー辻(石才543-4) | 072-436-0042 |
| ベルコシティホール貝塚(石才124-1) | 072-436-1303 |
| 喜多商会(畠中1丁目3-13) | 072-432-6103 |
| パドマホール貝塚(畠中1丁目7-5) | 072-432-4220 |
| 花のかね菊(木積895) | 072-446-0173 |

公園墓地(三ヶ山)無料小型バス運行

公園墓地行きの無料小型バスを運行しますので、参拝にご利用ください。今年度は、盆・彼岸月の運行日には6往復、その他の月は4往復の運行予定です。運行日は順次、広報紙・ホームページでお知らせします。

運行日 6月16日(水)、7月21日(水) 運行区間 水間観音駅⇔公園墓地管理事務所前 問合せ先 市民課 ☎072-433-7280 公園墓地管理事務所 ☎072-447-2296

<運行時刻表>

| 水間観音駅発 | 公園墓地発 |
|--------|-------|
| 9:10 | 10:00 |
| 10:10 | 10:55 |
| 11:05 | 11:55 |
| 12:05 | 12:55 |

募集 広報紙・バナーの広告

詳しくは、ホームページをご覧ください。

◆広報紙の広告 広報かいづか

発行: 月1回(5日発行)

部数: 32,000部

広告サイズ・値段

97mm×250mm: 150,000円

97mm×123mm: 75,000円

97mm×60mm: 37,500円

47mm×60mm: 18,750円

※別途制作費などが必要です。

問合せ先 広報交流課 ☎072-433-7231

◆ホームページのバナー広告

貝塚市ホームページアクセス数

(トップページのみ) 683,760回(令和2年度)

バナー広告

場所 ホームページトップページ下段

期間 原則3カ月(ただし、1カ月など相談に応じます)

値段 1カ月1枠10,000円

サイズ 縦50ピクセル×横142ピクセル

問合せ先 情報統計課 ☎072-433-7235

◆広告代理店

○合同会社IM総合企画

☎072-275-5449

○株式会社阪奈宣伝社

☎06-6214-5583

○株式会社ホープ

☎092-716-1404

○株式会社宣成社(バナー広告のみ)

☎06-6222-6888

スポーツ

スポーツ振興課 ☎072-433-7121

市民少林寺拳法大会

▷日時 7月18日(日)午前9時30分
 ▷場所 総合体育館
 ▷対象 市連盟登録者および市内在住・在勤(学)で、本市以外の連盟に登録しているかた▷参加費 無料
 ▷締切 6月30日(水)▷申込・問合せ先 少林寺拳法連盟(阪口) ☎090-3486-4219



ソフトテニス「水ナス杯」

▷日時 7月10日(土)・11日(日)午前9時(雨天の場合は、17日・18日に延期)▷場所 ふれあい運動広場テニスコート▷対象 ソフトテニス愛好者(高校生以下は不可)
 ▷参加費 1組2,000円(当日納付)
 ▷締切 6月30日(水)午後5時
 ▷申込・問合せ先 ソフトテニス協会(佐々木) ☎090-4288-6467

募集 令和3年度 第1期子ども卓球教室受講生

卓球ジュニアサポートジャパンと連携して「子ども卓球教室」を開催します。

▷日時(全7回) 8月5日～9月16日 木曜午後5時～7時▷場所 卓球場 & ショップJOY▷対象 市内在住の年長～小学6年生▷定員 12人(多数の場合は抽選)
 ▷参加費 無料▷保険料 800円▷申込 往復はがきに、氏名・保護者氏名・ふりがな・生年月日・年齢・学年・性別・住所(返信面も)・電話番号を記入し郵送。または返信用はがきを持参し総合体育館へ。1枚に1人。複数申込不可▷締切 7月5日(月)必着▷申込先 〒597-0072 畠中1-13-1 総合体育館内「子ども卓球教室」係 ☎072-433-7120
 ※詳しくはホームページまたは総合体育館にある募集要項で確認してください。
 ※第2期(10月から)、第3期(1月から)の開催予定分については、今後お知らせします。



募集 夏休みニュースポーツ体験受講生

夏休み期間中、子どもたちがたくさんのスポーツを体験できる「夏休みニュースポーツ体験講座」を開催します。

▷日時(全6回) 7月28日(水)、8月4日(水)・7日(土)・11日(水)・19日(木)・21日(土)午後1時～3時
 ▷場所 総合体育館第2体育室
 ▷種目 ラダーゲッター・輪投げ・アジャタビンゴ・シャッフルボード・キンボール・室内ペタンク・タグラグビー・アジャタ・大縄・ガラッキー・ドッジボール・綱引き・ソフトフライングディスク
 ※参加者に応じ、組み合わせて実施します。
 ▷対象 市内在住の3歳～小学6年生(未就学児は保護者同伴で)
 ▷参加費 無料
 ▷保険料 子ども800円、65歳未満1,850円、65歳以上1,200円
 ▷定員 30人(多数の場合は抽選)
 ▷申込 往復はがきに、氏名・保護者氏名・ふりがな・生年月日・年齢・学年・性別・住所(返信面も)・電話番号を記入し郵送。または返信用はがきを持参し総合体育館へ。1枚に1人(未就学児の申込の場合、参加保護者名も必要)。複数申込不可
 ▷締切 6月28日(月)必着
 ▷申込先 〒597-0072 畠中1-13-1 総合体育館内「夏休みニュースポーツ体験講座」係 ☎072-433-7120
 ※講座の日程を指定しての申込み不可。
 ※詳しくはホームページまたは総合体育館にある募集要項で確認してください。



コロナ予防



貝塚市イメージキャラクター

ステキなイラストありがとう!



つげさん

今月のつげさん

匿名希望の姉弟さんの作品!



つげさんのぬり絵

おうち時間に、つげさんのぬり絵はいかがですか!



イラスト募集

つげさんのイラストを描いて、広報紙などに掲載しませんか!
 応募期間 随時
 様式 はがきサイズのカラーで
 掲載場所 広報かいつか紙面・ホームページ・フェイスブック・ツイッターなど(不定期掲載)
 応募方法 住所・氏名(ふりがな)を記入し、郵送・持参・Eメールで ※匿名希望のかたは「匿名希望」と記入してください。イラストと文字が重ならないようにお願いします。作品は返却しませんので、ご了承ください。
 応募・問合せ先 〒597-8585 畠中1-17-1 広報交流課 ☎072-433-7231、Eメールkoho@city.kaizuka.lg.jp

諸般の事情により、やむを得ず日程変更・中止となる場合も想定されます。その際は、ホームページや公式SNSにて、随時お知らせいたします。

コスモス 売番地

《編集》
 一般財団法人貝塚市文化振興事業団
<https://www.cosmostheater.or.jp>
 電話番号 072-423-2442 水曜・第2木曜休館

第198号

fox capture plan special LIVE

映画・ドラマ「コンフィデンスマンJP」シリーズでおなじみ!!



7/11 (日) 18時開演(17時開場) **中ホール**
 一般 ¥3,500
 友の会 ¥3,000 **発売中**
 指 当日 ¥500増 未就学児入場不可

“FUJI ROCK” “SUMMER SONIC” に出演。「現代版ジャズ・ロック」をコンセプトに掲げ、常に時代を先取る彼らのステージをぜひ、生でお楽しみください。

【演奏曲目】 We Are Confidence Man
 Butterfly Effect ほか

シェア得 ご自身のSNSでシェアして頂くと公演当日キャッシュバック!
 チケット1枚につき300円(お一人様2枚まで)
 詳細はコスモシアターホームページをご覧ください。
 右記QRコードからもご覧いただけます。



コスモシアター室内楽シリーズ



名曲ながら、演奏会では取り上げられることの少ない弦6本の圧巻のハーモニーを、お楽しみください。

9/23 (木・祝) 14時開演(13時30分開場) **中ホール**
 一般 ¥3,500 **6/26(土)発売**
 友の会 ¥3,000 **6/19(土)先行発売**
 指 U18(18歳以下) ¥1,000 未就学児入場不可 当日 ¥500増

【演奏曲目】 ブラムス: 弦楽6重奏曲 第1番 変ロ長調 作品18 ほか

チケット販売 ●表示の料金は全て前売り料金です。

- ▲コスモシアター = 友の会先行販売・メイト料金取り扱い
 チケットカウンター(店頭) = 座席選択可
 電話予約 072-423-2442 = 座席選択可
 ホームページ <https://www.cosmostheater.or.jp>
- ▲チケットぴあ 0570-02-9999 ▲ローソン
- ▲CNプレイガイド 0570-08-9999
- ※イープラス(一部お取り扱いのない公演もあります)
- ※アンスリー貝塚店(自由席のみ)

《マーク》  自由席  指定席  託児サービスあり (2週間前までに要予約)

GWシネマ

振替開催日決定

延期となりました5月「GWシネマ」は8月14(土)、15(日)開催となりました。上映作品、開演時間の変更はございません。

8/14 (土)  **ドクター・ドリトル**
 ①10:30~
 ②14:00~

8/15 (日)  **ソニック・ザ・ムービー**
 ①10:30~
 ②14:00~

入場無料(ただし入場整理券が必要です)
 整理券配布: **7月1日(木)~** (予定枚数に達し次第終了)
 配布場所: コスモシアター 1階事務所 ほか
 (詳しくはホームページをご覧ください)

中ホール (各回とも30分前開場) ※間隔をあけての自由席となります

DANCE FESTIVAL vol.5

例年、完売の公演です!!

今年はお要望にお応えし公演の様態を配信いたします。

泉州地域の中学、高校ダンス部1年生から3年生のフルメンバーによるパフォーマンスをお楽しみください。

出演校は公式ホームページをご覧ください。



8/8 (日) 14時開演(13時30分開場) **大ホール**
 一般 ¥1,000
 友の会 ¥800 **6/12(土)発売** 当日同額
 指 4歳以上有料(3歳以下のお子様は保護者1名につき1名膝上無料)

 アーカイブ配信(有料: ¥500)

月亭二人会

落語家として益々精力的に活動されている月亭方正と兄弟子の月亭八光。子どもから大人まで幅広い年齢層から人気を集める2人。テレビではなかなか見ることのできないステージをぜひ、ご堪能ください。



月亭八光



月亭方正

8/22 (日) 14時開演(13時15分開場) **大ホール**
 一般 ¥3,000 **発売中**
 友の会 ¥2,700 当日同額 未就学児入場不可
 指 

U25チケット ¥2,000 発売!!
 (25歳以下対象チケット)

U25チケットはコスモシアター チケットカウンターのみでのお取り扱いとなります。※ご購入時に年齢確認の出来るものをお持ちください。

- **入場人数制限** (収容人数の50%以下) を設け開催いたします。
- ご来館時は **マスクの着用** をお願いいたします。
- ご入場の際、**体温チェック** を実施いたします。体温が37.5度以上の方は入場をお断りする場合があります。あらかじめご了承ください。

コスモメイト 友の会会員特典

- ・お得なメイト(会員)料金
- ・友の会先行販売で良席確保!
- ・スタンプカード割引
- ・季刊誌「ポーリエ」等発送
- ・友の会特約加盟店での優待
- ・メイト限定イベント

入会に関するお問合せ 072-436-5031

各公演のお問合せ・チケットの予約(水曜・第2木曜休館)
コスモシアターチケットカウンター 072-423-2442

営業時間 **9:30~17:30**
 友の会先行発売初日: 店頭販売・電話受付10時から
 一般発売初日: 店頭販売10時から/電話受付正午から
<https://www.cosmostheater.or.jp>



公民館タイムズ



中央公民館 ☎072-433-7222

七夕・ピアノリレー
 どなたでも参加できます。
 ▶日時 7月4日(日)午前9時～午後4時▶場所 視聴覚室▶定員 28人(要申込、定員になり次第締切。一人15分。空きがあれば連続可)
 ▶参加費 無料



赤ちゃんルーム
 0歳児をもつ親子と妊婦さんの交流のひろばです。
 ▶日時 6月14日・28日、7月12日・26日、第2・4月曜午前10時～11時30分▶場所 保育室
 ※毎回、講座終了後に次回分の申込ができます。(新型コロナウイルス感染症対策のため事前にお問合せください)



山手地区公民館 ☎072-446-0090

◎申込 窓口・電話・Eメール(右記QRコード)で



クラブ体験「水墨画」
 水墨画の基礎である竹・笹を描いて筆の使い方を練習します。
 仲間は和気あいあいと笑顔が絶えません。
 ▶日時 6月24日(木)午後1時(要申込)▶定員 5人(定員になり次第締切)▶参加費 無料▶持物 大筆または中筆、硯石▶締切 6月17日(木)

第9回たまねぎ劇場
 市民グループ発表の場です。
 ▶日時 6月27日(日)午後1時30分▶場所 ホール▶出演 ビースマイル(ビートルズ音楽)、朗読劇グループことの葉、しえるバレエクラブ▶入場 無料▶定員 80人(要申込、定員になり次第締切)



介護について語り合う場
 みんなで支え合う介護について考えます。(申込不要)
 ▶日時 6月28日(月)午後1時30分～3時▶場所 講座室▶協力 貝塚市介護者家族の会

夏のプレーパーク
 「自分の責任で自由に遊ぶ」をモットーに子どもがやりたい!!と思うことを自分の手で実現できる場です。
 ▶日時 7月23日(金)～25日(日)午前10時～午後4時(雨天中止)
 ▶場所 市立青少年野外広場(四中横)▶参加費 100円



クラブ体験講座(要申込)
 ◆ガラタクラブ
 歌謡曲からジャズまでバンド演奏を楽しむクラブです。
 ▶日時 金曜午後7時30分～8時30分▶持物 楽器(あるかた)
 ◆箏曲クラブ
 初心者のかた、大歓迎です!
 ▶日時 6月24日(木)午後7時～

市民合唱募集
 ～あの感動をもう一度～



昨年10月に開催した歌と語りで綴る愛物語～「お夏清十郎」を30周年記念「公民館まつり」で行います。
 そこで、プロと一緒に村人合唱団として舞台に参加しませんか。
 ▶練習日(全9回) 7月2日・16日、8月6日・20日、9月3日・17日、10月1日・15日・17日(日曜本番)いずれも金曜午後7時～9時
 ▶場所 ホール▶対象 一般成人で年齢不問。簡単な芝居や動きができ、練習日に参加可能なかた▶定員 若干名(多数の場合はオーディションあり)▶締切 6月18日(金)

3館合同

地域出前講座
 みなさんのお住まいの地域(町会・自治会ほか)で開催しませんか。日時などご相談ください。
 例えば
 出前寄席…“生”の日本の伝統話芸を通して、地域のみなさんの触れ合いがうまれるきっかけづくりをします。



公民館ロビー展示
 あなたの作品を展示しませんか。個人・グループを問いません。気軽にご相談ください。
 ▶申込・問合せ先
 中央公民館 ☎072-433-7222
 浜手地区公民館 ☎072-431-0926
 山手地区公民館 ☎072-446-0090

浜手地区公民館 ☎072-431-0926

かしこく夜活～仕事帰りに公民館に行ってみよう～
 ▶日時 7月1日・8日・15日、木曜午後7時～8時30分
 ▶場所 料理室または講座室1▶定員 16人(多数の場合抽選)▶材料費 1,500円▶申込 6月22日(火)午後5時まで。
 電話・窓口・Eメールまたは右記のQRコードで



| | タイトル | 講師(敬称略) |
|------|----------------|---------|
| 7/1 | 発酵食品で健康を手に入れよう | 桐原 朋子 |
| 7/8 | 伝わるコミュニケーション術 | 中本麻里子 |
| 7/15 | レザークラフトに挑戦 | 七野 祐子 |



子育てサロン☆ほっとスペース
 乳幼児親子のひろばです。時間内自由に遊べます。
 ▶日時 火曜午前10時～正午▶場所 プレイルーム(第2・4火曜は「造形あそび」も開催)▶内容 6月22日:色水あそび、7月13日:水あそび▶申込 不要

+KOMINKAN(プラス公民館)
 高校生・大学生の居場所としてホールを開放します。ゲームや本などやりたいものを持ってきてね。
 ▶日時 7月4日(日)午後1時～4時▶申込 不要

パパサロン
 七夕飾りを作ろう。
 ▶日時 6月27日(日)午前10時～正午▶対象 未就学児とパパ▶定員 8組▶申込 6月20日(日)午後5時までに窓口・電話で(申込がない場合は、フリーサロンとしてプレイルームを開放します)

浜手アフタヌーンコンサート企画委員募集
 コンサートの企画運営をしてくれる企画委員を随時募集しています。コンサートは偶数月第2木曜の午後2時～3時、企画委員会議は月1回程度行っています。興味のあるかたは浜手地区公民館までお問合せください。

報告

浜手アフタヌーンコンサート「歌の春風～故郷に寄せて～」
 4月8日、ホールで第1回目の浜手アフタヌーンコンサートを開催しました。
 地元、二色パークタウン出身のテノール歌手、佐々木涼輔さんと、ピアニストの志賀俊亮さんの出演で、日本の春の曲やカンツォーネなどを演奏していただきました。身近に美しい歌声と優しい響きのピアノを聴くことができ、参加者も存分に楽しんでいました。



善兵衛ランド

☎072-447-2020

6月の星空



←動画はこちら

初夏の南東の空に、さそり座が出てきます。さそり座の上に、ギリシャ神話の2人の英雄が頭をつき合わせています。ヘルクレス座のヘラクレスとへびつかい座のアスクレピウスです。

逆立ちしたヘラクレスは、右手にこん棒を持ち、左手には退治した怪物ヒドラの頭を持っています。生まれながらに怪力の持ち主で、赤ちゃんのときに毒蛇を握りつぶしたといわれ、12の困難な冒険を10年かけて成し遂げた英雄です。腰のあたりにある球状星団M13は、北天では最も大きく美しいといわれています。

アスクレピウスも、ヘラクレスと同様、ケンタウルス族のケイロンから教えを受けました。そしてギリシャで最も腕のいい医者になりましたが、ついには死者をもよみがえらせてしまい、天にあげら

れました。不死の象徴とも良薬の元ともいわれるへびをつかんだ姿で表されています。

両者の頭の部分にあたるラス・アルゲティ(ひざまづくもの頭)とラス・アルハゲ(蛇を持つもの頭)の2つの星は近くにあり比較的に見つけやすいので、そこから形を追ってみましょう。

★月の観察

6月17日～19日が適しています。

★惑星の観察

朝から金星が観察でき、宵の明星として日の入り直後まで見ることが出来ます。火星は、夜しだいに西に沈む時刻が早くなってきます。

★6・7月の休館日

水曜、7月26日(月)・27日(火) ※6月29日(火)は、集会室と多目的室のみ利用できます。

関空だより

☎072-455-2500

北海道がもっと身近に! 7月より関西一宮線が開通します!

Peach Aviationが、7月1日(木)よりLCCとして初めて関西一宮線を1日1往復で運航します。1年を通じて自然豊かな東エリアの北海道と関西との往来が非常に便利になります。

女満別をはじめとする東エリアには、世界自然遺産の知床をはじめ、4つの国立公園や、夏に見ごろを迎える北海道ならではの広大なひまわり畑など、訪れる人を魅了するスポットが豊富にあります。一つ一つのスポットも魅力的ですが、時間に余裕のあるかたは、女満別を起点にした各エリアへの周遊旅もおすすめです。

この機会にぜひチェックしてみてください!

▶期間(予定) 7月1日(木)～10月30日(土)



©Kansai Airports SORAYAN



記事の内容については問合せ先へ、掲載については広報交流課(☎072-433-7231)へお願いします。

原稿締切は、希望掲載月の2カ月前の20日(土・日・祝日は前日)です。

イクママ作家のミニマルシェ

▶日時 6月19日(土)午前10時～午後3時▶場所 シェルピアアトリウム(南海貝塚駅西口近く)▶内容 子育て中のママ作家たちが手作りした雑貨を販売します▶参加費 無料▶問合せ先 NPO法人えーる ☎080-3130-3567



図書館

☎072-433-7200

◆課題図書

第67回青少年読書感想文全国コンクール課題図書の特別貸出が始まりました。来館または電話で予約を受付けます。

貸出は、一人1冊1週間(貸出期限の延長不可)。予約は、電話か来館(インターネット、館内資料検索機での予約不可)で、一人1冊まで。予約図書が用意できたら、電話で連絡します。

なお、課題図書の受取・返却は、本館のみです。

詳しくはお問合せください。

▶特別貸出期間 8月23日(月)まで ▶対象 市内在住の小・中学生と高校生(代理・家族カードでの貸出・予約不可)

◆6月の中止イベント

「おはなし会」「映画会」「本好きのおかあさん集まれ!」は中止します。

◆6・7月の休館日

火曜、6月30日(水)、7月22日(木)・23日(金)・31日(土)

移動図書館「ひまわり号」の巡回日

- ★6月9日(水) 半田桜塚住宅 14:00～14:45 府営三ツ松第二団地 15:00～15:45
★6月16日(水) サンシティ貝塚管理棟前 15:00～16:00
★6月18日(金) フラフリースタウンA棟前 15:15～16:00
★6月23日(水) 蕎原会館 15:30～16:00
★7月14日(水) サンシティ貝塚管理棟前 15:00～16:00

※緊急事態宣言が発出された場合、地域の巡回は中止します。



ひと・ふれあいセンター

☎072-422-7523

かいづか人権セミナー 「部落問題の現在とこれから」

最近の意識調査などから現在の部落問題について考え、解決の手がかりを探ります。

▶日時 6月25日(金)午後7時～8時45分▶講師 内田龍史さん(関西大学社会学部教授)▶定員 50人(定員になり次第締切)▶参加費 無料

※手話通訳・点字資料が必要なかたは、6月15日(火)までにご連絡ください。

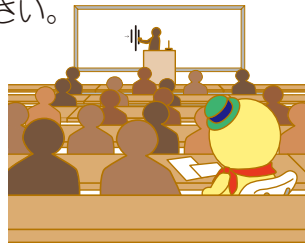

健康料理講座生募集



身体にやさしい健康料理を、一緒に楽しく作りませんか!

▶日時(全4回) 7月2日(金)、8月6日(金)、9月7日(火)、10月1日(金)午前10時30分～午後1時▶講師 田中静子さん(管理栄養士)▶定員 12人(初めてのかた優先・多数の場合抽選)▶材料費 各700円▶締切 6月23日(水)

生きものだいすき! 「ヒラメ」

表 (有眼側)



裏 (無眼側)



例年6月には、二色の浜でヒラメの稚魚放流のイベントを行っていますが、昨年と今年はコロナウィルス感染拡大防止のため残念ながら中止になっています。

ヒラメの稚魚たちは岬町にある大阪府栽培漁業センターで育てられたものです。

「浦島太郎」の唱歌にも「鯛やヒラメの舞い踊り」とあるように昔から豪華な魚として知られ、刺身や寿司、ムニエルなどで食される高級魚です。よく似た魚のカレイとは、「左ヒラメの右カレイ」の言葉で言われるように、両眼が一般にヒラメは体の左側に寄り、カレイは右側に寄っているといった違いがあります。

しかし、生まれたては、ほかの魚と同じように体の両側に眼があり水中を泳いでいます。1カ月位で眼が片側に寄ってきて成魚と同じような形になり、海底生活をします。カレイに比べ、口が大きく鋭い歯を持ち、魚やエビを餌にします。大型になると、雄は60cm、雌は80cmを超えるものもいます。

問合せ先 自然遊学館 ☎072-431-8457



生涯学習だより

7月1日から参加
Eメイツ入会児童追加募集



Eメイツは、社会規範を習得し、思いやりの心を育み、コミュニケーション力や社会性・協調性をもった子どもを育成することを目標に活動しています。

説明会 入会を希望される場合は個別に説明します。詳しくはお問合せください。

▶日時 6月16日(水)

募集内容 7月1日から参加の児童を募集します。

▶活動日 平日学校終了後～午後5時、長期休みについては指定する期間▶対象 年間を通して参加できる市内在住の小学生▶定員 ①1年生：1人②2年生：2人③3年生：2人(多数の場合は抽選)▶申込期間 6月16日(水)～22日(火)午後5時▶公開抽選 6月23日(水)午後1時

場所・申込・問合せ先 ハート交流館(福田91) ☎072-432-5959

郷土資料展示室 「貝塚市の指定文化財」展②

半田にあった古代寺院秦麿寺(はたはいじ)から見つかった瓦類や、市役所周辺の加治・神前・畠中遺跡から見つかった出土品を中心に、市の指定文化財を紹介します。
▶期間 7月10日(土)～8月29日

(日)▶場所 図書館2階郷土資料展示室▶観覧 無料▶休館日 火曜、7月22日(木)・23日(金)・31日(土)、8月8日(日)

問合せ先 社会教育課 ☎072-433-7205、ID:9134

府立夕陽丘高等職業技術 専門学校 10月入校生募集

就職に役立つ専門的な技術や知識を身につけることができる無料の公共職業訓練施設です。

見学会・入校ガイダンスを各科目で個別に実施します。

詳しくは、ホームページをご覧ください。

【一般のかた】

▶科目 ビル設備管理科(定員40人)、ビルクリーニング管理科(定員30人)、建築内装CAD科(定員20人)▶訓練期間 いずれも6カ月▶見学会(要予約) いずれも午後1時30分から、6月11日(金)・16日(水)・25日(金)、7月2日(金)・9日(金)・16日(金)・21日(水)・28日(水)、8月2日(月)・18日(水)・20日(金)・27日(金)、9月1日(水)・7日(火)

【障害のあるかた】

▶科目 ①キャリアチャレンジ科(発達障害のあるかた・定員5人)②ジョブステップ科(精神障害のあるかた・定員5人)③ワークアシスト科(知的障害のあるかた・定員20人)▶訓練期間 ①②6カ月③1年▶入校ガイダンス(要予約) ①②7月1日(木)～21日(水)、午前10時30分～・午後1時30分～(土・日除く)③9月9日(木)までの月曜と金曜、午前10時～

予約・問合せ先 府立夕陽丘高等職業技術専門学校 ☎06-6776-9900

募集 2022年成人のつどい実行委員

申込・問合せ先 青少年教育課 ☎072-433-7334



来年に成人式を迎える、平成13年4月2日～14年4月1日生まれのみなさん!「貝塚市成人のつどい」のプログラムを企画・運営する実行委員として活躍しませんか? 思い出に残る成人式を一緒につくりましょう!

少年自然の家

☎072-478-8331

BBQ×水鉄砲×ちびっこプールパック



グループが専用で使えるビニールプールを席のすぐ近くにご用意!隣接する森エリアでは水鉄砲遊びがOK!食べて、遊んでを満喫しよう。

▶日時 7月22日(木)～8月29日(日)の土・日・祝、午前10時30分～午後3時▶対象 小学生までの子どもを含む家族▶定員 各日5組(1組4人まで)▶参加費 3,500円(追加:1人500円、食材費除く)

親子deしぜんのようちえん

幼少期の子どもたちを対象に、大自然の中で教育を行う“森のようちえん”の先生を招き、本物の森のようちえん体験を味わってみませんか!

▶日時 7月11日(日)午前10時～午後2時▶対象 幼児(4・5歳)を含む家族▶定員 10組▶参加費 1家族3,500円～
※当日のお弁当(1個660円)もあります。事前にご注文ください。

知って学んで! キッズデイキャンプ

「火」をテーマに野外活動のプログラムが火のつけ方から安全まで一から指導します。家族に自分のつけた「火」でマシュマロを焼いてプレゼントしましょう。

▶日時 7月17日(土)午前10時～午後4時▶対象 小1～3年生の子どもを含む家族▶参加費(昼食付) 親子ペア4,000円(追加:大人1,000円、子ども800円、3歳以下100円)

なかなかええやん!貝塚市

～貝塚市の「みち」をめぐるしてみませんか?～ 周遊ガイドブック「KAIZUKA みちの本」

貝塚市の魅力あるスポットを紹介するガイドブック「KAIZUKA みちの本」ができました。テーマに応じて以下の5つのコースを紹介していますので、ご活用ください。

①気持ちがもっと通じる みち

貝塚のまちを自転車であらためてめぐり、デートにおすすめのコース。達成感をシェアすれば、距離も縮まるはず!

②学びのよろこびに会える みち

いろんな驚きに出会い、学ぶことができるコース。学ぶことを楽しもう!

③みんなの「知らない」を先“撮り”する みち

みんながまだ知らない、自分だけの“いいね”を見つけるコース。気になるスポットを発信しよう!

④笑顔のバトンをつなぐ みち

食べて学んで遊べるコース。みんなで楽しい休日を過ごそう!

⑤森のチカラにふれる みち

ブナの原生林を眺め、深呼吸しながらハイキングを楽しむコース。心も体もリフレッシュしよう!

「KAIZUKA みちの本」を片手に、気になるコースをめぐるみてはいかがですか?「KAIZUKA みちの本」は、まちの駅かいつかや商工観光課、府内の協力宿泊施設・観光施設などで配布しています。

また、ホームページにも掲載していますので、ご覧ください。

問合せ先 商工観光課 ☎072-433-7192



中止になった主なイベント

新型コロナウイルス感染症の拡大防止のため、以下のイベントは中止になりました。詳しくは、お問合せください。

●二色の浜海水浴場

更衣室やシャワールームなどの設置はありません。

【問合せ先】 二色の浜観光協会 ☎072-432-3022(担当:商工観光課)

●岸和田・貝塚3Rふれあいフェア

【問合せ先】 廃棄物対策課 ☎072-433-7009

二色の浜公園 夜間入園禁止のお知らせ

花火騒音対策のため、二色の浜公園(澤地内)への夜間入園を禁止します。

禁止期間 7月1日(木)～9月5日(日)までの午後10時～翌日午前5時

問合せ先 二色の浜公園管理事務所 ☎072-422-0442

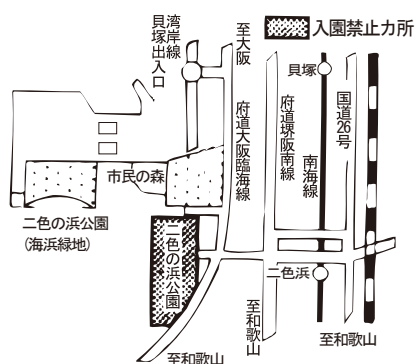



4月10日

市立貝塚病院の新型コロナウイルス対策用として、(株)バッファロー様より空気清浄機Airdog X5s20台をご寄贈いただきました。ありがとうございます。今後も市民のみなさんに安全安心な医療を提供できるよう努めます。

大規模災害などの発生に備え、日立建機日本(株)様と「災害時等における資機材等の提供に関する協定」を府下の自治体で初めて締結しました。

本市に機材センタがある会社であり、もしもの際には素早い対応をしていただけます。

今後もより一層、災害に強い安全安心なまちづくりに努めます。

4月12日



4月14日

東大阪市の(株)マッセ様から、新型コロナウイルス対策用として、キューブミスター(噴霧除菌システム)を寄贈いただきました。

主に新型コロナウイルスワクチン集団接種会場の消毒に活用させていただきます。

ありがとうございます。



大規模災害などの発生に備え、南海グリーンサポート(株)様と「災害時等における協力に関する協定」を締結しました。

市内のティア貝塚を運営されている会社であり、災害時に被災者の緊急一時避難場所などとして、施設の提供などを行っていただけます。

今後も、大震災などに備え、防災対策の推進に努めます。

4月16日



4月15日

3月31日付で市消防団を退団された第7分団前分団長の榎葉孝一様に対し、退団辞令交付式を行いました。横田消防団長から退団辞令が交付され、藤原市長からは、懐かしい思い出話とともに約31年の長きにわたる消防団活動に対する感謝の言葉が贈られました。

本当にありがとうございます。



4月19日

宗教学法人高麗(たかおかみ)神社様から、新型コロナウイルス感染症対策用として、フェイスシールド140個をご寄贈いただきました。

新型コロナウイルスワクチン集団接種時の医療従事者用として有効に活用させていただきます。

ありがとうございます。



(一財)国際文教慈善基金会理事長の田畑素子様から、マスク1万枚をご寄贈いただきました。

代理で来られた真佛宗日本総本山住吉雷蔵寺住職の釋蓮花静香上師によると、貝塚市のお役に立ちたいとの気持ちで寄贈されたそうです。市長は、有効に活用させていただき旨お伝えし謝辞を述べました。

ありがとうございます。

5月12日



5月11日

地元のかたの畑をお借りして、葛城小1・2年の子どもたちが、サツマイモの苗を植えました。

今は小さな苗ですが、順調に成長すれば10月には、たくさんのサツマイモが実るそうです。

みんなで収穫するのが楽しみです！

市長行動録

市立第二中学校女子卓球部 全国大会で2連覇を達成

3月27日・28日に島根県立浜山体育館で開催された全国中学校選抜卓球大会で、見事に全国優勝2連覇を成し遂げた市立第二中学校女子卓球部のみなさんが、結果報告のため市役所を訪れました。



大会は、全国から選ばれた46チームにより争われ、コロナ対策のため、ダブルス無しの5シングルス形式で団体戦が行われました。第1ステージでは、1グループ3・4チームによるリーグ戦が行われ、第2ステージでは、各グループで首位となった12チームによる決勝トーナメントが行われました。

決勝戦では、最後まで勝負が読めない熱戦が続きましたが、見事に接戦を制して2連覇を達成されました。毎日厳しい練習を重ねてきたみなさんの努力に心から敬意を表します。

問合せ先

秘書課
072-433-7316



つげさん
Facebook



つげさん
Twitter

