



7月20日(月)、屋内温水プール「朝日スポーツクラブ 貝塚スイミング」(小瀬168-1)で学校水泳授業がスタートしました。この日は、市内小学校(葛城・永寿・木島)の子どもたちがインストラクターのかたの指導のもと、泳力に応じたカリキュラムを受けました。子どもたちはとても楽しそうでした。今後は、小学校全学年・市立認定こども園・市立幼稚園・中学校(1年生のみ)が、年間を通じて水泳技術を学びます。

今月号のトピックス

●配偶者からの暴力(DV)に一人で悩んでいませんか?…2ページ

●新庁舎基本設計が完成しました…3ページ

●新型コロナウイルス感染症に関する支援策…4ページ

●9月からスタート 貝塚市パートナーシップ宣誓制度…10ページ



イメージ図



●貝塚駅がリニューアルしました…11ページ

●令和2年度 子ども卓球教室 受講生募集…14ページ

なかなかええやん!貝塚市

お二人の門出を祝福します! かいつか結婚お祝いチケット

貝塚市で新たに生活を始めるカップルを祝福し、市への愛着と定住志向の醸成を図るため、今年度から「かいつか結婚お祝いチケット」を発行しています。

このチケットは、ご登録いただいた市内協力事業者の店舗が提供する商品やサービスを1つ選び利用できるものです。今年度の登録は15店舗で、飲食・菓子類・旅行・オリジナルグッズ・エステなどの割引やプレゼントをご用意しています。ぜひ貝塚市での幸せなお二人の生活にお役立てください。

チケットは、婚姻届をご提出の際に市民課の窓口でお渡しします。また、他の市町村に婚姻届出をされた場合でも、お住まいが貝塚市のかたは対象になります。9月からスタートする「貝塚市パートナーシップ宣誓制度(※)」にて宣誓書受領証の交付を受けたかたも対象です。詳しくはお問合せください。

なお、チケットの有効期限は、発行日から3か月以内です。期限を過ぎると利用できなくなりますのでご注意ください。

※貝塚市パートナーシップ宣誓制度については、10ページをご覧ください。

問合せ先 子育て支援課 ☎072-433-7090

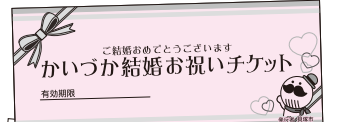

新型コロナウイルス感染症対策により、広報かいつかに掲載した内容は、中止または延期となる場合があります。詳しくは市ホームページまたは各問合せ先でご確認ください。



配偶者からの暴力(DV)

～一人で悩んでいませんか?～

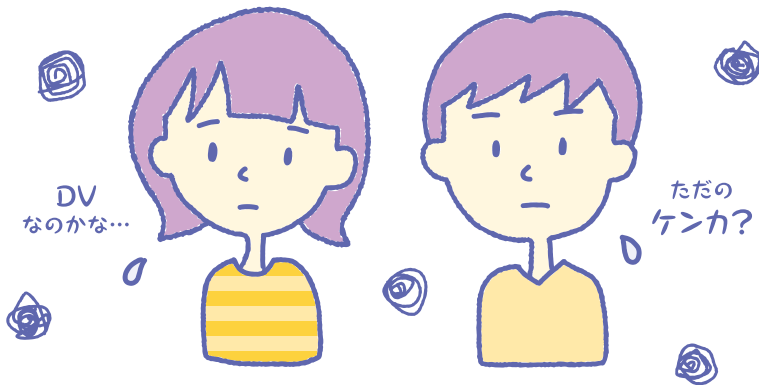

DVとは

ドメスティック・バイオレンス(Domestic Violence)の略で、配偶者や恋人などの親密な関係にある人(またはあった人)から受ける暴力のことを言います。新型コロナウイルスの感染拡大防止のため、休業や外出自粛による生活不安・ストレスからDVの深刻化が懸念されています。もし暴力を受け不安や悩みを抱えているときは、一人で抱え込まずご相談ください。また、身の危険を感じたときは、迷わず110番へ連絡してください。

※「配偶者からの暴力の防止及び被害者の保護等に関する法律(DV防止法)」では、その対象は配偶者や内縁の夫・妻からの暴力とされていますが、離婚後、元の配偶者から引き続き暴力を受けている場合や、同居または同居していた交際相手も対象になります。

DVは、暴力や脅しによって支配関係をつくり、一方的に相手を自分の思い通りにコントロールしようとする関係です。

DVは、犯罪となる行為を含む重大な人権侵害であり、決して許されるものではありません。

! 様々な暴力の形態

DVは、身体的な暴力ではありません。

身体的暴力
なぐる、ける、髪をひっぱる、物を投げるなど

精神的暴力
怒鳴る、馬鹿にする、無視する、出て行けと言うなど

社会的暴力
外出させない、行動を監視するなど

性的暴力
性行為を強要する、避妊しないなど

経済的暴力
生活費を渡さない、仕事をさせないなど

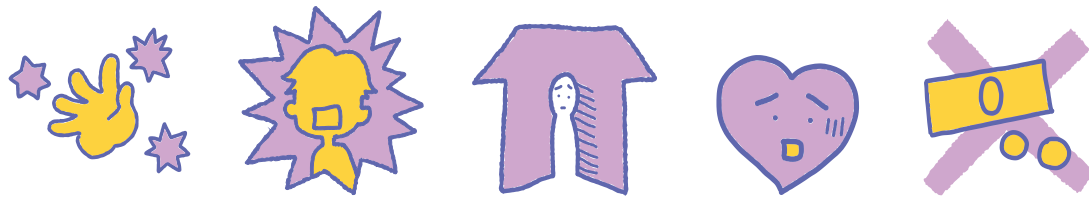

相談窓口



●人権政策課

人権政策課でDV相談、人権相談を行っています。
☎072-433-7160
○平日/午前8時45分～午後5時

●女性相談(面接相談・要予約)

夫婦や家族のこと、仕事や子育て、生き方など女性の悩みについて、専門の女性相談員と一緒に解決策を考えます。相談は無料で秘密は守ります。

予約・問合せ先

人権政策課 ☎072-433-7160
○毎月第2・4月曜/午後1時～4時(1人45分)

<大阪府内の配偶者暴力相談支援センター>

●大阪府女性相談センター

☎06-6949-6022
○月～日曜/午前9時～午後8時
(祝日・年末年始を除く)

☎06-6946-7890

○上記以外の夜間・祝日/電話相談

●大阪府岸和田子ども家庭センター

☎072-441-7794
○平日/午前9時～午後5時45分

●大阪府男性のための電話相談

☎06-6910-6596
○第1・4水曜および第2・3土曜/午後4時～8時
(祝日・年末年始を除く)

子どもへの影響



DVが起きている家庭では、子どもに対する暴力が振るわれている場合があります。

子どもへの直接的な暴力はもちろん、子どもの前で夫婦間で暴力を振るうことも、心理的虐待にあたります。

! 配偶者からの被害経験(性別)

女性の約3人に1人、男性の約5人に1人は、配偶者から被害を受けたことがあり、女性の約7人に1人は何度も受けています。

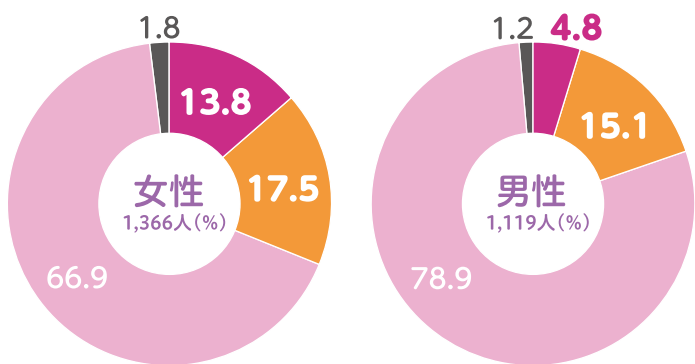

■何度もあった ■1、2度あった
■まったくない ■無回答
内閣府男女共同参画局「男女間における暴力に関する調査報告書」(平成30年)より

ワーク・ライフ・バランス※ (仕事と生活の調和) について考えてみよう!

※国民一人ひとりがやりがいや充実感を持ちながら働き、仕事上の責任を果たすとともに、家族や地域生活においても子育て期、中高年期といった人生の各段階に応じて多様な生き方が選択・実現できること。

ワーク・ライフ・バランスとは、生活が充実することで仕事がかどったり、仕事がかたくいけば私生活が潤ったりするといった、生活と仕事の好循環を意味します。生活と仕事の割合を決めつけず、状況に応じて希望するバランスを実現できることが大切です。

たとえば...



新型コロナウイルスの影響で、在宅勤務や外出自粛などにより家族で過ごす時間が増え、喧嘩やイライラすることが増えたなどの声もあります。今だからこそ、子どもや家族との絆を深めるいい機会と考え、家事や子育てに取り組んでみてはいかがでしょうか。

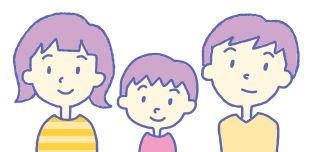

新庁舎基本設計が完成しました

人がつどい 未来輝く 安全・安心な庁舎

市は、令和元年12月に貝塚シビックコアサポート株式会社とPFI手法による新庁舎整備事業にかかる事業契約を締結し、以後、基本設計協議を進めてきました。

新庁舎の建物の構造や配置、各階の基本的なレイアウト、備えるべき機能や設備などを取りまとめた「貝塚市新庁舎整備事業 基本設計」が完成しましたので、その主な内容をお知らせします。

詳しくはホームページをご覧ください。

問合せ先 総務課 ☎072-433-7073



新庁舎イメージ図

新庁舎の概要

構造・階数 鉄骨造 6階
建築面積 2,849.90平方メートル
延床面積 12,338.51平方メートル

新庁舎は、現在の市役所本庁舎裏駐車場の位置に建設します。

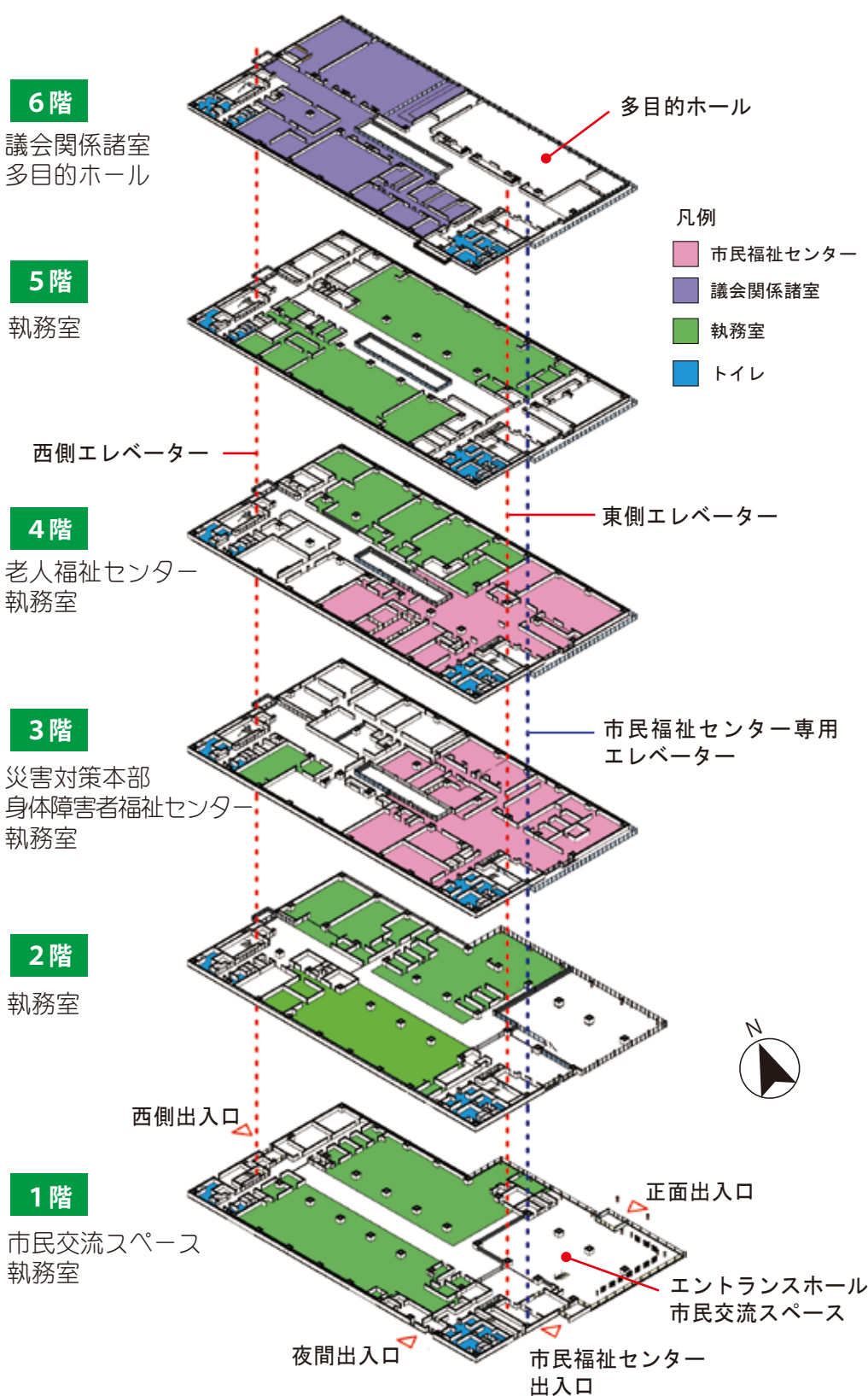

設計コンセプト

- ◆新庁舎は、市民福祉センター、教育庁舎、保健・福祉合同庁舎と一体的に整備し、市民の交流の場となる庁舎とします。
- ◆市民の憩いの空間として、イベントなどにも利用可能な緑の市民広場を新庁舎北側に設けます。
- ◆来庁者にとってわかりやすいオープンカウンター形式の窓口とします。
- ◆災害時に迅速に対応できる設備を備えた庁舎とします。
- ◆エコシャフト（吹抜け）を整備し、自然採光・自然換気を取り入れ、環境に配慮した庁舎とします。



エントランスイメージ図

9月から準備工事を始めます

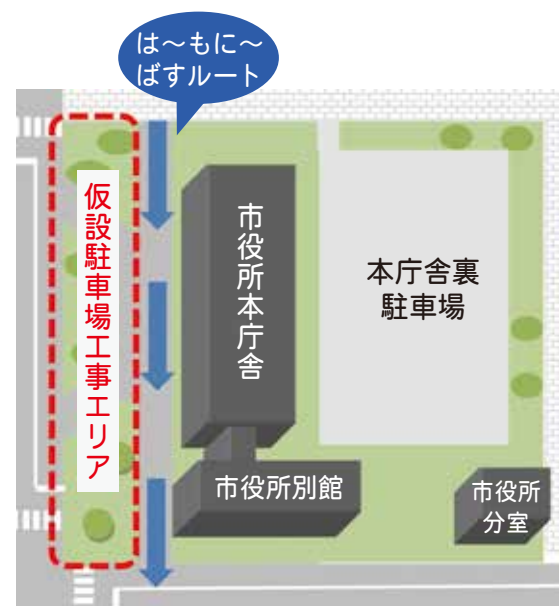

◆新庁舎建設工事に先立ち、9月から市役所本庁舎前庭にて仮設駐車場の整備工事を行います。

市役所本庁舎前の駐車場が利用できなくなりますので、本庁舎裏の駐車場をご利用ください。

◆市役所本庁舎正面玄関前の車いす用駐車場、思いやり駐車場、一時乗降スペースは利用できます。

◆は～もに～ばすのルートを上図の通り変更します。停留所は今まで通り利用できます。

今後のスケジュール

- ・令和2年9月 準備工事開始
- ・令和3年1月 新庁舎建設工事開始
- ・令和4年4月 新庁舎の整備完了
- 5月 新庁舎供用開始
→新庁舎で業務を行いながら、旧庁舎などの解体・外構工事
- ・令和5年3月 全ての工事完了



新型コロナウイルス感染症に関する支援策

ひとり親世帯のかたへ

ひとり親世帯臨時特別給付金

ひとり親世帯に対して、新型コロナウイルス感染症の影響による子育て負担の増加や収入の減少に対する支援を行うため、臨時特別給付金を支給します。

【基本給付】

●対象

- ①令和2年6月分の児童扶養手当の支給を受けているかた（児童扶養手当法に定める「養育者」含む）
- ②公的年金など（※1）を受給しており、令和2年6月分の児童扶養手当の支給が全額停止のかた（※2）
- ③新型コロナウイルス感染症の影響を受けて家計が急変するなど、収入が児童扶養手当受給水準となっているかた（※1）遺族・障害・老齢・労災年金、遺族補償など（※2）既に児童扶養手当受給資格者として認定を受けているかただけでなく、児童扶養手当の申請をしていれば、令和2年6月分の児童扶養手当の支給が全額または一部停止されたと推測されるかたも対象です。（所得額が児童扶養手当に係る支給制限限度額を下回るかたに限る）

●給付額

1世帯5万円、第2子以降1人につき3万円

【追加給付】

●対象

上記①②に該当するかたのうち、新型コロナウイルス感染症の影響を受けて家計が急変し、収入が減少したかた

●給付額

1世帯5万円

◆いずれも

●申請

上記①のかたは、基本給付は申請不要、追加給付のみ申請が必要です。上記②③のかたは、申請が必要です。申請用紙は子ども福祉課窓口にあります。詳しくはお問合せください。

●締切

令和3年2月26日（金）

申請・問合せ先 子ども福祉課 ☎072-433-7021

国民健康保険被保険者のかたへ

保険料の減免

新型コロナウイルス感染症の影響で、世帯の主たる生計維持者の収入が一定程度減少した世帯の保険料を減免します。

●対象

- ①新型コロナウイルス感染症により、主たる生計維持者が死亡し、または重篤な傷病を負った世帯
- ②新型コロナウイルス感染症の影響により、主たる生計維持者の事業・不動産・山林・給与収入の減少が見込まれる世帯

●要件

- 世帯の主たる生計維持者について、①～③のすべてにあてはまること
- ①事業収入などのいずれかの減少額（保険金、損害賠償金などにより補填されるべき金額があるときは当該金額を控除した後の額）が前年の当該事業収入などの額の10分の3以上の額であること
- ②前年の所得の合計額が1,000万円以下であること
- ③減少することが見込まれる事業収入などに係る所得以外の前年の所得の合計額が400万円以下であること

●対象保険料

納付期限が令和2年2月1日～令和3年3月31日までの保険料

●申請

申請書（ホームページからダウンロード可）を郵送か窓口へ
※新型コロナウイルス感染症拡大防止のため、郵送申請を推奨します

●申請に必要なもの

減免申請書、収入状況申告書、収入減少がわかる書類の写し、印鑑（朱肉を使用するもの）

●締切

令和3年3月31日（水）

申請・問合せ先 国保年金課 ☎072-433-7271

傷病手当金

国民健康保険被保険者（給与などの支払いを受けているかたに限る）が新型コロナウイルス感染症に感染した場合、または発熱などの症状があり感染が疑われた場合に、その療養のため労務に服することができなかった期間の傷病手当金を支給します。

●支給期間

令和2年1月1日～9月30日の間で、労務に服することができなかった日より起算して3日を経過した日から、就労を予定していた日数

●支給額

支給額 = (直近の継続した3カ月間の月間給与と収入の合計額 ÷ 就労日数) × 2/3 × 支給期間の日数

●申請

申請書（ホームページからダウンロード可）を郵送か窓口へ
※新型コロナウイルス感染症拡大防止のため、郵送申請を推奨します

●申請に必要なもの

国民健康保険証、傷病手当金支給申請書（世帯主・被保険者・事業主・医療機関用すべて）、振込口座がわかる通帳などの写し、印鑑（朱肉を使用するもの）

●締切

労務に服することができなくなった日の翌日から起算して2年

申請・問合せ先 国保年金課 ☎072-433-7273

STOP! 熱中症 クールワークキャンペーン展開中

大阪労働局、各労働基準監督署は、職場における熱中症による死亡ゼロを目指して、9月30日までの間キャンペーンを展開しています。

熱中症は、屋外の炎天下での作業中に発生すると思われがちですが、屋内作業場でも発生しています。

また今年は新型コロナウイルス感染症の予防のため、職場でのマスクの着用をはじめとする感染防止策が実施されています。

外出機会が減ることで、暑さに身体が慣れていない人も多いことから、より一層の職場での熱中症予防の徹底が必要です。

職場での熱中症を予防するためのポイント

- ・暑さの指数(WBGT値)を測定し、指数に応じた対策をとりましょう
- ・冷房を備えた休憩場所・日陰などの涼しい休憩場所を設けましょう
- ・作業時間の短縮や、こまめな休憩をとりましょう
- ・のどが渇いていなくても定期的に水分、塩分をとりましょう
- ・異常を感じたら気軽に申し出ることができるようにしましょう
- ・異常の申し出があったらすぐに病院へ運ぶか、救急車を呼びましょう

◆新型コロナウイルス感染症予防対策（外出機会の減少、マスク着装など）への対応として、今年は特に水分・塩分補給の徹底と放熱効果の高い服装や装備の活用をしましょう。



問合せ先 岸和田労働基準監督署 安全衛生課 ☎072-498-1013

農業者のかたへ

高収益作物次期作支援交付金（農林水産省事業）

新型コロナウイルス感染症の影響を受けた高収益作物（野菜・果樹・花き・茶）の次期作に前向きに取り組む農業者を支援します。

申請方法など詳しくは市ホームページをご覧ください。

申請・問合せ先 貝塚市農業再生協議会事務局（農林課内）☎072-433-7380



新しい生活様式





検診と相談

詳しくは、広報4月号挟込みの「保健だより」をご覧ください。検診はインターネット予約できます(定員になり次第締切)。市民税非課税世帯・生活保護受給中のかたには、無料受診券発行(要事前申請)します。

37度5分以上の発熱や風邪症状(せき・のどの痛み・鼻水など)がある場合は、来所を見合わせていただきますようお願いいたします。

◆乳がん・子宮がん検診
日時 9月1日(火)午前午後・14日(月)午後

◆子宮がん検診
日時 10月9日(金)午後

◆乳がん検診
日時 10月12日(月)・21日(水)午後

※10月21日は骨粗しょう症検診も実施

◆健康相談
日時 9月1日(火)午後1時30分～3時

内容 血圧・体重・脂質率・体内年齢の測定と尿検査ができます。禁煙相談・栄養相談は申込が必要ですが、必要です。

申込・申請・問合せ先
健康推進課 ☎072-433-7000

遅らせないで！ 子どもの予防接種

子どもの予防接種のタイミングは、感染症にかかりやすい年齢などをもとに決められています。特に生後2か月から予防接種を受け始めることは、お母さんからもらった免疫が減っていく時期に感染症から赤ちゃんを守るため、とても大切です。予防接種は適切な時期に受けるようにしましょう。ご不明な点があれば、気軽にお問合せください。

問合せ先 健康推進課 ☎072-433-7000

幼児食・離乳食講習会

◆幼児食講習会
日時 9月7日(月)午前10時～午後1時

場所 保健・福祉合同庁舎

テーマ 和食でお月見

対象 離乳食完了(就学前の幼児と保護者(保護者のみも可)定員 10組(定員になり次第締切保育あり)

参加費 保護者500円、幼児200円(昼食代込)

◆離乳食講習会
聞いて・見て・作って・食べて・離乳食を体験できます。

保育士・看護師による保育もありますので、安心して受講していただけます。

日時・対象
①9月11日(金)・9カ月頃～15カ月頃の乳幼児の保護者②9月18日(金)・8カ月頃までの乳児の保護者、いずれも午後1時30分～3時30分、保護者のみも可

場所 保健・福祉合同庁舎

定員 各10組(定員になり次第締切、保育あり)

参加費 200円

申込・問合せ先 健康推進課 ☎072-433-7000



令和2年度 狂犬病予防集合注射

問合せ先 健康推進課 ☎072-433-7000

犬を飼う時は、飼い犬登録(生涯に1回)と、狂犬病予防注射(年に1回)が法令で義務付けられています。狂犬病に感染した犬に人がかまれた場合、ほぼ100%死亡するといわれています。

市では、新型コロナウイルス感染症に係る緊急事態宣言を受け、全6日間の日程のうち延期していた4日間の狂犬病予防集合注射を、下記の通り実施します。

新型コロナウイルス感染拡大のため狂犬病予防法施行規則の一部が改正され、今年度に限り、接種期間が令和2年12月31日まで延長されています。



・4月に実施した集合注射や動物病院で接種済みの犬は、今回は接種不要です。重複して接種させることのないようご注意ください。

- ・会場には、犬を十分制御できるかたがお越しください。
- ・かみ癖のある犬は、必ず口輪をつけてください。
- ・犬を制御できない場合や健康状態により、注射を受けられないことがあります。
- ・雨天も実施します(台風などの悪天候により中止することがあります)。
- ・会場で受けられない場合は、委託動物病院(奥田・カナイ・リーフ・たんぼぼ・クローバー・はづき各動物病院)で受けてください。
- ・会場では、飼い主や住所などの変更届、犬の死亡届も受け付けます。飼い犬が既に死亡している場合は、必ず連絡してください。

集合注射料金 3,300円(狂犬病予防注射 2,750円、注射済票 550円)
新規登録料金 1頭 3,000円

日程	場所	時間	日程	場所	時間
9月24日(木)	王子町会館	9:45~10:30	9月29日(火)	蕎原町会館	10:00~10:20
	南海二色の浜荘園町会館	10:50~11:10		柘谷町老人集会所	10:30~10:40
	二色ノ浜東和苑公園	11:30~11:50		馬場会館	11:00~11:25
	石才会館	13:05~13:40		水間寺会館(旧水間会館)	12:40~13:05
	海塚公民館	14:00~14:25		三ツ松町会館(木島小学校前)	13:25~14:15
	保健センター	14:40~15:40		清名台公園	14:35~15:05
9月28日(月)	津田南町会館(新会館)	9:45~10:15	9月30日(水)	地藏堂会館	15:25~15:55
	南町会館	10:35~10:55		木積文化会館	9:45~10:20
	堀之町老人福祉会館	11:15~11:35		三ヶ山ふれあいセンター	10:40~11:00
	窪田町会館	12:50~13:15		森町会館	11:20~11:45
	半田町会館	13:40~14:40		橋本町会館	13:00~13:45
	最勝寺前	15:00~15:40		脇浜会館	14:05~14:35
			沢町会館	14:55~15:30	

骨粗しょう症

高齢になると、特に女性は閉経を迎えると、骨がもろくなり骨折をやすくなります。

骨粗しょう症になると、転倒はもちろん、普段の日常生活でも知らないうちに背骨が骨折していることもあります(「いつの間にか骨折」とよびます)。脊椎や大腿骨近くに骨折が生じると、生活に支障が生じるどころか、生命にも影響することがあります。

骨粗しょう症が心配なかたは、ぜひ骨密度測定をお勧めします。すぐに結果がわかり、今後の方針なども説明できます。薬物治療開始基準に当てはまった場合は治療を行います。糖尿病やリウマチなどでステロイド治療をしているかたも治療開始基準が異なります。

薬物治療を行う場合は、内服剤や注射剤など種々の方法があり、年齢や骨粗しょう症の重症度により、患者さんと相談しながら医師が判断します。

また、平素から食事でのカルシウムの摂取や適度な運動、日光にあたり、ビタミンDを摂取するなどの日常の心がけも大切です。

骨粗しょう症は決して高齢者のみの疾患ではありません。症状が出ないため、気がつきにくいですが、最近身長が低くなった気がする、背中が曲がってきた気がするなど感じるところがあれば、気軽に医師に相談してみてもいいでしょう。

問合せ先 貝塚市医師会 ☎072-423-4130

歯並び

歯の矯正治療と聞いて、みなさんはどのように思われますか？

「私は歯並びが悪いけど別にそれで困っていることは無い」というかたも多いようです。しかし歯並びが悪いと、見た目が悪だけでなく、歯みがきがしにくいことから、虫歯や歯周病の原因にもなります。

それでは、なぜ歯並びが悪くなるのでしょうか？

以前は、大半が遺伝によるものといわれてきましたが、近年では、舌の位置や口の周りの筋肉の働き、呼吸によるものということがわかってきました。つまり、歯並びが悪いことで、大きな全身の病気を引きおこすこともあるのです。

公立中学校で生徒の歯科健診を行うと、全校生徒の約4割が何らかの矯正治療を必要とする状況ですが、実際に矯正治療をしている生徒は1割にも満たないといわれています。

1歳7カ月児健診に始まる歯科健診では、必ず歯の並び、噛み合せのチェックを行います。歯並びが悪いことにより、歯の治療を必要とする人が非常に多いのが現状です。

歯並びについて、社会全体がもっと知識を深め、注目すべきであると考えます。

貝塚市歯科医師会



子育て支援センター

◆水あそびコーナー
おむつがはずれていない子どもは、水あそび用おむつを着用してください。

日時 8月17日・24日、月曜午前10時～11時(雨天中止、当日申込)
対象 就学前の子どもと保護者

親子教室

◆「わくわく②」
日時(全6回) 8月25日～10月6日、火曜午前10時～11時
対象 1歳8カ月～2歳8カ月の子どもと保護者
申込 8月18日(火)午前10時～11時に子ども同伴で子育て支援センターへ

◆おひさま えんにち②
日時 8月31日(月)午前10時30分～11時30分
対象 就園前の子どもと保護者

定員 20組(定員になり次第締切)
申込 8月24日(月)午後1時～電話で
場所・申込・問合せ先 子育て支援センター
〒072-468-8224

子ども・子育て交流施設「つげさん広場」

◆ママと赤ちゃんのふれあいタイム「ベビーマッサージとふれあい遊び」
日時 8月27日(木)午前10時～10時30分
対象 歩いていない乳児と保護者
定員 3組(定員になり次第締切、初めてのかた優先)

遊びと相談

場所・問合せ先(当日申込)
子育て支援センター ☎072-468-8224

おひさま(就学前まで) ◆親子で部屋・園庭で自由遊び 第4月曜(午前)は誕生日会	平日午前10時～正午、午後2時～4時 ※土・日・祝日・第2木曜(8月は第1木曜)は休み
ぶちおひさま(1歳未満) ◆赤ちゃん専用部屋とおもちゃ	金曜午後1時～3時30分
栄養相談(就学前まで)	第2水曜、午前10時～11時(8月は第1水曜)
育児相談(就学前まで)	第3水曜、午前10時～11時

※相談日には身体計測をします。(母子健康手帳をお持ちください)

障害年金を受給しているひとり親家庭が児童扶養手当を受給できるようになります
児童扶養手当法の一部が改正され、令和3年3月分から、児童扶養手当の額と障害年金の子の加算部分の額との差額を児童扶養手当として受給することができるようになります。
令和3年2月末までに、必要書類を添えて申請が必ずです。
なお、すでに児童扶養手当受給資格者として認定を受けているかたは、原則申請は不要です。詳しくは問合せください。
問合せ先 子ども福祉課
☎072-4333-7021

就業支援講習会 受講生募集
ひとり親家庭の父母や寡婦のかたが対象です。
◆日商簿記3級検定
日時(全11回) 11月14日～2月6日(12月5日・1月2日除く)、土曜午前10時～午後4時
定員 18人(申込多数の場合抽選)
費用 5000円
締切 10月14日(水)
申込 往復はがきに講座名・住所・氏名・年齢・職業・電話番号・志望動機・保育希望(2歳～就学前の場合)は子どもの氏名・年齢を記入し郵送
場所・申込・問合せ先 〒537-0025 大阪府東成区中道1-3-59 大阪府立母子・父子福祉センター1内母子家庭等就業・自立支援センター ☎06-6748-0263

「子どもの人権110番」電話相談強化週間
いじめ・不登校・体罰・虐待など子どもの人権問題について電話相談を開設しています。
相談は無料、秘密は守ります。インターネットでパソコンや携帯電話からも相談できます。
専用相談電話 ☎0120-0007-110
日時 8月28日(金)～9月3日(木)午前8時30分～午後7時、土・日は午前10時～午後5時
※通常の相談は平日午前8時30分～午後5時15分
問合せ先 大阪法務局人権擁護部 ☎06-6942-9496

8月は「子ども110番月間」
5つの約束もうね!
①一人で遊ばせません
②知らない人について行きませぬ
③つれて行かれそうになったら大声を出してたすけを求め「子ども110番の家」へにげこみます
④だれとどこで遊ぶか、いつ帰るかを家の人に言うてから出かれます
⑤お友だちがつれて行かれそうになったら、すぐに大人の人に知らせます

70歳以上の高額療養費支給申請手続きを省略できます
同じ診療月内に自己負担限度額を超える一部負担金を支払ったとき、申請により限度額を超える分の払い戻しを受けられます。
高齢者による申請の負担軽減のため、70歳以上のかたのみの世帯は、支給申請に関する手続きの一部を省略できます。希望するかたは申請書を提出してください。
申請書はホームページでもダウンロードできます。
申請に必要なもの 国民健康保険証、世帯主の印鑑(朱肉を使用するもの)、世帯主名義の振込先口座がわかるもの(通帳の写しなど)
※新型コロナウイルス感染症拡大防止のため、郵送での申請を推奨します。
問合せ先 国保年金課
☎072-4333-7273

※子どもたちが外出する時は、防犯ブザーやホイッスルを持たせ、活用するように教えましょう。
問合せ先 社会教育課
☎072-433-7125



広告



ご存知ですか? 国民年金基金

国保・年金

国民年金基金は、国民年金に上乗せする公的な制度です。国民年金の第1号被保険者(自営業者など)で保険料を納めている20歳以上60歳未満のかたが加入できます。
また、60歳以上65歳未満で国民年金に任意加入しているかたや、海外に居住されているかたも加入できます。受け取る年金額は加入時に確定するので、将来の生活設計を立てることが出来ます。
◆掛金と税制面の優遇措置
掛金は希望する年金の型・口数・年齢・性別で決まり、加入後も変更できます。年末調整や確定申告の際、社会保険料として全額が所得から控除

されます。
また、受け取る年金にも公的年金等控除が適用されます。
問合せ先 全国国民年金基金大阪支部 ☎0120-65-4192
産前産後期間免除制度
出産予定日または出産日(※)が属する月の前月から4カ月間(多胎妊娠の場合は3カ月間)の国民年金保険料が免除されます。
※妊娠85日(4カ月)以上の出産。死産・流産・早産・人工妊娠中絶も含まれます。
対象 国民年金第1号被保険者
持物 年金手帳、印鑑(朱肉を使用するもの)、母子健康手帳
申請・問合せ先 国保年金課 ☎072-4333-7274

産前産後期間免除制度
出産予定日または出産日(※)が属する月の前月から4カ月間(多胎妊娠の場合は3カ月間)の国民年金保険料が免除されます。
※妊娠85日(4カ月)以上の出産。死産・流産・早産・人工妊娠中絶も含まれます。
対象 国民年金第1号被保険者
持物 年金手帳、印鑑(朱肉を使用するもの)、世帯主名義の振込先口座がわかるもの(通帳の写しなど)
※新型コロナウイルス感染症拡大防止のため、郵送での申請を推奨します。
問合せ先 国保年金課
☎072-4333-7273

環境



8月は道路ふれあい月間

アドプト・ロード・プログラム(市が管理する道路の一定区間で、自主的に清掃や緑化などを行うボランティア活動)に参加していただける各種団体を募集しています。

現在、市内では4カ所を実施されています。詳しくはお問合せください。

問合せ先 道路公園課
☎072・433・708

災害ごみ以外は通常の排出方法で

災害と認められる台風や豪雨とは、異常な天然現象で24時間最大雨量が80mm以上、もしくは10分間平均風速の最大値が15m以上のものです。

災害と認められない台風や豪雨で出たごみは、通常の排出方法で適切に出してください。

ごみは朝8時45分までにお願いします。

問合せ先 廃棄物対策課
☎072・433・7009

空き家無料相談会

空き家についての悩みごとを一人で抱え込んでいませんか?

NPO法人空き家コンシェルジュの専門家が対応します。予約が必要です。

日時 8月25日(火)午後1時~4時(1組30分程度)

場所 職員会館多目的室(定員4組(定員になり次第締切))

申込・問合せ先 まちづくり課
☎072・433・714

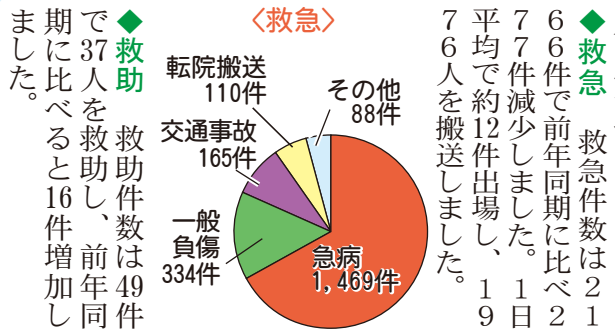

救急車の適正利用を

毎年9月9日を「救急の日」とし、この日を含む1週間を「救急医療週間」として、救急医療・業務に対してみなさんに正しい理解と認識を深めていただくとともに、救急医療関係者の

◆救急 救急件数は2166件で前年同期に比べ277件減少しました。1日平均で約12件出場で、1976人を搬送しました。

◆救助 救助件数は49件で37人を救助し、前年同期に比べると16件増加しました。

行政書士の相続 遺言無料相談会

行政書士会泉州支部
☎072・457・9186

民事調停手続き 無料相談会

大阪民事調停協会
☎06・6363・3091

消防



1~6月の火災 救急救助概況

◆火災 火災件数は10万1000円で、前年同期に比べると1件減少し、2868万1000円減少しました。

火災による死者は3人、負傷者は4人です。

火災種別では、建物火災6件、林野火災1件、車両火災1件、その他火災2件です。

◆救急 救急件数は2166件で前年同期に比べ277件減少しました。1日平均で約12件出場で、1976人を搬送しました。

救急救助概況

種別	件数
建物など	32
交通	7
水難	5
火災	2
ガス・酸欠	1
その他	2
合計	49

戦没者遺児による慰霊友好親善事業

旧戦地を訪れ慰霊追悼を行い、現地のかたと友好を深めます。詳しくはお問合せください。

実施地域 フィリピン、マリアナ諸島、ミャンマー・タイ、東部ニューギニア、ビスマーク諸島、台湾・バシー海峡、中国など

対象 戦没者の遺児

費用 10万円

問合せ先 (一財)日本遺族会 ☎03-3261-5521

お茶の間消費生活だより(102)

アルバイトにみせかけた副業サイトにご注意を!

◆ケース1 SNSに掲載された広告では、「1日10分で」「タップするだけ」「確実に儲かる」というが、儲かるためには高額な情報を買わなくてはならない。手に入れた情報はほぼ使い物にならず、事業者と連絡がとれなくなることが多い。(例:オンラインカジノのアフィリエイト、転売ビジネスなど)

◆ケース2 SNSで副業を検索すると「相談に乗るだけで報酬がもらえる」との内容。報酬がもらえず、出会い系サイトの登録料やポイント購入費用がかさみ続ける。



このようなケースは、気軽にお金が儲かるとしながら、事前にお金を払わせるものです。解約の交渉をしても、返金に応じない悪質な業者もあります。

消費生活センターでは、消費者トラブルや多重債務の相談に乗っています。トラブルが起きた場合は、メールなどの画面を保存しておき、早めに相談してください。

相談・問合せ先 消費生活センター ☎072-433-7190(平日午前10時~正午・午後1時~4時30分)

各種相談



税理士無料相談会

日時 8月19日、9月2日、水曜午後1時~4時

場所 税理士会館(岸和田納税協会内、岸和田税務署隣)

※貝塚市役所市民相談室での相談会は、今年度は中止します。

予約・問合せ先 近畿税理士会岸和田支部 ☎072・436・0567

日曜法律相談

日時 8月30日(日)午前10時~午後1時

予約 8月18日(火)午前8時45分から電話で

場所・予約・問合せ先 市民相談室 ☎072・437085

民事調停手続き 無料相談会

交通事故、金銭の貸借、近隣トラブル、損害賠償など民事調停利用に関する相談に裁判所の民事調停委員が応じます。予約不要です。

日時・場所 ①8月26日(水)・浪切ホール4階3号会議室 ②9月23日(水)・和泉シティプラザ南棟2階相談室4号室、いずれも午後1時~4時

問合せ先 大阪民事調停協会 ☎06・6363・3091

相談

★土・日・祝日は休み。相談は無料です (市代表番号 ☎072-423-2151)

相談	日時	場所	問合せ先	相談	日時	場所	問合せ先	
一般相談	午前8時45分~午後5時	市民相談室	☎433-7085	人権相談	午前9時~午後5時	市民相談室	☎433-7160	
法律相談	第1~4木曜午後1時~4時30分(要予約。相談日の2週間前から受付)			女性相談	第2・4月曜(要予約)午後1時~4時			
生活困窮者自立支援相談	午前9時~午後5時	消費生活センター	☎433-7085	母子・父子相談	午前9時~午後4時	保健・福祉合同庁舎	☎433-7021 ☎433-7022 ☎439-0294	
消費者相談	午前10時~正午 午後1時~4時30分 ☎433-7190(相談専用)			家庭児童相談	第1・3・4木曜(要予約)午後1時~4時			
多重債務相談	毎週火曜(要予約)午前10時~午後1時・3時			結婚相談	第1・3・4木曜(要予約)午後1時~4時			
就労相談	午前9時~午後5時	就労支援センター	☎433-7086	医療相談	◎いずれも要予約 ①看護(月~金曜)②薬事(水曜)③栄養(金曜) ※①~③の相談時間は午前9時~11時 ④医療福祉(月~金曜、午前9時~午後4時) ⑤女性専門(月曜、午後1時~3時)	貝塚病院 ☎422-5865(代表)		
教育相談	月・水・木曜午前9時15分~午後4時45分 ☎0120-222-674	教育研究センター	☎433-7110	総合生活相談	午前9時~午後5時		市民相談室	☎422-7523
行政相談	第3水曜午後2時~4時(祝日は翌日)	市民相談室	☎433-7232	進路選択支援相談	午前11時~午後5時			
進路選択支援相談	午前11時~午後5時	ハート交流館	☎432-5959					

広告

マイナンバーカード

マイナンバーカードで マイナポイントをもらおう!



マイナンバーカードを活用した消費活性化策として、9月から「マイナポイント」の付与が予定されています。「マイナポイント」の利用にはマイナンバーカードの取得と「マイナポイント予約・申込」が必要です。

◎マイナポイントとは

マイナンバーカードを取得したかたを対象に、キャッシュレス決済の利用(チャージまたは購入)時に付与されるポイントのことです。

付与対象期間 9月1日(火)~令和3年3月31日(水)

付与率 25%(2万円のチャージまたは購入で、1人上限5,000円分のポイント)

◎マイナポイントの予約・申込

パソコン、スマートフォン、コンビニマルチコピー機、ATM、全国各地の設定支援端末および市役所1階マイナポイント手続支援窓口で行えます。

詳しくは、マイナポイントに関するホームページ(<https://mynumbercard.point.soumu.go.jp/>)をご覧ください。お問合せ(マイナンバー総合フリーダイヤル ☎0120-95-0178)ください。

問合せ先 政策推進課 ☎072-433-7055

**通知はがきを
受取られたかたへ
マイナンバー
カードを日曜交付**

この日は市民課の証明発行も行います。
日時 9月6日(日) 午前9時~正午
問合せ先 市民課 ☎072-433-7373

マイナンバーカード申請サポート

(1) マイナンバーカード出張申請サポート
各場所写真撮影と申請書作成のサポートをします。
日時・場所
① 8月19日(水)・まちの駅 かいづか(南海貝塚駅改札前)
② 8月22日(土)・浜手地区 公民館
③ 8月29日(土)・山手地区 公民館
④ ③は午前10時~正午、午後1時30分~4時

④ 9月6日(日)・浜手地区 公民館
⑤ 9月13日(日)・山手地区 公民館
④⑤は午前10時~正午
(2) 近所・サークル・職場の仲間を集めてマイナンバーカードを作りませんか
地域やサークルなどの団体を対象に、市の職員が出向いてマイナンバーカード申込みのお手伝いをする「出前申請サポート」を行いますので、ぜひご利用ください。
「出前申請サポート」には事前の打ち合わせが必要です。まず電話でご連絡ください。
期間 令和3年3月31日(水)まで(原則として月曜を除く市役所開庁日)
時間 午前10時~正午・午後2時~4時のいずれか
場所 申込者の指定場所
対象 おおむね20人以上の参加が見込まれる団体やグループ
内容 申請書作成のお手伝いと顔写真の撮影



マイナンバーPRキャラクター
マイナちゃん

◎(1)(2)いずれも
その場でマイナンバーカードをお渡しすることはできません。
申込み後、1カ月半ほどで交付通知はがきをお届けします。受取りは申請者本人が市役所へお越しいただく必要があります。
なお、国の定める本人確認書類(免許証+健康保険証など)をご持参いただくと、自宅へカードを送付できる場合があります。
詳しくはお問合せまたは、ホームページをご覧ください。
持物 マイナンバーの通知カード(お持ちのかた)、本人確認書類
申込・問合せ先 市民課 ☎072-433-7373

福祉



障害者手当の手続き

◆障害児福祉手当

対象 20歳未満で次に該当するかた

- ① 重度の障害がある
- ② 長期安静を必要とする病状がある
- ③ 精神障害や最重度の知的障害があり、日常生活において常時介護を必要とする

※いづれも施設に入所中は支給なし。所得制限あり。医師の診断書が必要。
支給額 月額1万4880円を2月・5月・8月・11月に支給

◆特別障害者手当

対象 20歳以上で次に該当するかた

- ① 重度の異なる障害が重複している
- ② 長期に絶対安静の状態である
- ③ 精神障害や最重度の知的障害があり、日常生活動作・行動に著しい困難がある

※いづれも施設に入所中や3カ月を超えて入院している期間は支給なし。所得制限あり。医師の診断書が必要。
支給額 月額2万7350円を2月・5月・8月・11月に支給

◎現況届の提出

手当を受給しているかたには現況届の用紙を8月上旬に送付します。なお、7月以降新規に受給しているかたは提出不要です。
締切 9月11日(金)
提出・問合せ先 障害福祉課 ☎072-433-7373

難聴児に補聴器の購入費を助成

◆健康乗馬教室で介護予防参加者募集

詳しくは購入前にお問合せください。

- 対象 次の①~④を全て満たすかた
- ① 子どもと保護者が市内に居住している
- ② 申請時に子どもが18歳未満
- ③ 子どもの両耳の聴力が30デシベル以上60デシベル未満
- ④ 世帯に市民税の所得割額が46万円以上の人がない

問合せ先 障害福祉課 ☎072-433-7012

「健康乗馬教室で介護予防参加者募集」

健康維持のためのきつかけづくりとして、乗馬の体験教室を行います。ぜひご参加ください。

期間 9月1日(火)~12月27日(日)の期間で調整
場所 ハーモニーファーム野のほな(地藏堂460)
※南海貝塚駅またはJR和泉橋本駅から無料送迎あり。
対象 市内在住の60歳以上で、乗馬による腰痛・膝痛などのおそれのないかた
定員 60人(定員になり次第締切)
内容 個人レッスン形式の乗馬体験。1人2回(1回20分程度)
費用 無料
申込 8月25日(火)午後1時から、住所・氏名・年齢・電話番号を電話またはファックスで
申込先 ハーモニーファーム野のほな ☎072-433-7373 FAX072-433-7373
担当 高齢介護課

募集 「卓球で介護予防」参加者



国際試合でも使用されている床と卓球台で練習できる初心者向けの卓球教室を行います。

場所 卓球場&ショップJOY(鳥羽165-1)

対象 市内在住の60歳以上のかた

定員 各クール12人(初参加のかたを優先し、多数の場合は抽選)

費用 無料

申込 希望クール・住所・氏名・年齢・電話番号を電話またはファックスで

申込・問合せ先 高齢介護課 ☎072-433-7010、Fax072-430-4775

クール	日程(全5回)	時間	申込期間
第1	9月1日~10月6日の火曜(9月22日除く)	午前10時30分~午後0時30分	8月17日(月)~21日(金)
第2	9月2日~30日の水曜	午後1時~3時	
第3	10月7日~11月4日の水曜	午後1時~3時	
第4	10月13日~11月17日の火曜(11月3日除く)	午前10時30分~午後0時30分	

募集 「健康ボウリングで介護予防」参加者

健康維持・増進のため、ボウリングの基礎知識などを学びながら、ボウリングを楽しむ教室を行います。

場所 コスモレーン貝塚(近木町4-1)

対象 市内在住の60歳以上のかた

定員 各クール18人(定員になり次第締切)

費用 無料

申込 希望クール・住所・氏名・年齢・電話番号・靴のサイズを電話またはファックスでコスモレーン貝塚へ

☎072-438-7333、Fax072-438-7922(水曜定休)

担当 高齢介護課

クール	日程(全5回)	申込
第1	9月1日~10月6日の火曜 午前10時~正午(9月22日除く)	8月17日(月) 午前10時~
第2	10月13日~11月17日の火曜 午前10時~正午(11月3日除く)	

人材募集



貝塚市職員

◆事務職 計5人程度

上級A 平成2年4月2日〜11年4月1日に生まれたかた
上級B 昭和55年4月2日以降に生まれ、司書資格を持ち、図書館司書の経験が3年以上あるかた
上級C 昭和60年4月2日〜平成11年4月1日に生まれ、次のいずれかに該当するかた
 ①身体障害者手帳の交付を受けているかた
 ②療育手帳の交付を受けているかた
 ③精神障害者保健福祉手帳の交付を受けているかた
 ④精神保健指定医などにより知的障害があると判定されたかた

◆管理栄養士 1人

昭和60年4月2日以降に生まれ、管理栄養士の資格がある(来年3月までに取得見込みを含む)かた

◆保育教諭 1人

平成4年4月2日〜13年4月1日に生まれ、保育士資格と幼稚園教諭普通免許の両方を持つ(来年3月までに取得見込みを含む)かた

◆技術職土木 若干名

上級 昭和45年4月2日〜平成11年4月1日に生まれ、次のいずれかに該当するかた
 ①大学(短大除く)で土木の専門学科を専攻し卒業したかた
 ②と同等の専門知識による経験があるかた
 ③土木の専門知識の資格があるかた

上下水道



水道料金・下水道使用料減免制度

市内在住で下表に該当するかたは、水道料金や下水道使用料の減免対象になる場合があります。手続きには証明書類と印鑑が必要です。詳しくはお問合せください。

申請・問合せ先 水道サービス課 ☎072-433-7140

◆福祉減免(要申請)

対象	減免割合
ひとり親世帯	児童扶養手当を受給している世帯
重度障害者世帯	◎特別児童扶養手当を受給している世帯 ◎20歳以上の在宅者で、身体障害者手帳1級所持者がいる世帯 ◎20歳以上の在宅者で、療育手帳Aの所持者のうち、最重度の知的障害者がいる世帯 ◎20歳以上の在宅者で、精神障害者保健福祉手帳1級所持者がいる世帯
単身の高齢者	65歳以上で一人暮らしのかた

1カ月あたり使用水量20m³を限度として5割軽減
基本料金を免除

下水道使用可能区域が拡大

8月1日から、新たに公共下水道が使える区域は次のとおりです。
 ▶麻生中・石才・浦田・王子・久保・窪田・神前・小瀬・澤・地藏堂・清児・堤・津田南町・鳥羽・橋本・畠中2丁目・半田・半田1丁目・福田・堀1丁目・堀2丁目・三ツ松・脇浜1丁目・脇浜2丁目
 ※いずれも各地域の一部。詳しくはホームページをご覧ください。
 問合せ先 供用開始について：上下水道総務課下水道担当 ☎072-433-7180、事業計画について：下水道推進課計画担当 ☎072-433-7361

商工・労働



事業者向け J P Q R 導入説明会

J P Q R は(一社)キャッシュレス推進協議会により策定されたQRコード決済の統一規格です。複数社ある決済QRコードを1枚のQRコードに統一化し決済できるようにします。
日時 8月25日(火)午後2時〜午後3時30分
場所 市民福祉センター4階大会議室
内容 J P Q R の特徴と申込方法
定員 100人(定員になり次第締切/受講票はありません。連絡がない場合はそのままご参加ください)
参加費 無料
申込 事業所名・業種・参加者名・連絡担当者・電話番号を電話・ファックス

生産性向上特別措置法による「導入促進基本計画」の対象設備が拡充

市内中小企業者の生産性向上の設備投資を促進するため、平成30年度に策定した「導入促進基本計画」の対象設備に構築物と事業用家屋が追加されました。中小企業者は設備投資を通じて労働生産性の向上を図るための計画である「先端設備等導入計画」を本市で申請し認定を受けることで、固定資産税の特例措置(課税課税0.72・4.33・7.253へ)などの支援策を活用することができます。

この制度は、中小企業の従業員の退職金を国がサポートする社外積立型の退職金制度です。掛金月額は年齢、勤続年数に応じて選択できます。国および市から掛金の助成を受けられます。掛金は全額非課税で手数料も不要です。社外積立だから管理も簡単です。パートや家族従業員のことも加入できます。

申込・問合せ先 (独)勤労者退職金共済機構 中小企業退職金共済事業本部 ☎03-6907-1234

詳しくはホームページをご覧ください。
申請・問合せ先 商工観光課 ☎072-433-7193、
 kaizuka.1e.jp

貝塚病院正職員

◆事務職上級 1人

昭和55年4月2日以降に生まれ、200床以上のDPC対象病院で診療報酬請求業務に5年以上従事した経験があるかた

◆防衛医科大学校学生

修学年限4年。卒業後1年で幹部に任官されます。
申込期間 ①推薦・総合選抜：9月5日(土)〜11日(金) ②一般：10月22日(木)まで

防衛大学校学生など

◆防衛医科大学校学生

修学年限4年。卒業後1年で幹部に任官されます。
申込期間 ①推薦・総合選抜：9月5日(土)〜11日(金) ②一般：10月22日(木)まで

◆防衛医科大学校医学部

修学年限6年。医師免許取得後、幹部に任官されます。

防衛医科大学校

締切 10月7日
申込・問合せ先 貝塚病院総務課 ☎072-438-5501

防衛医科大学校

締切 10月7日
申込・問合せ先 貝塚病院総務課 ☎072-438-5501

9月4日(金)午前9時33分頃と34分頃 携帯電話が一斉に鳴ります

大阪880万訓練

東日本大震災の際、生死を大きく分けたのは地震発生直後の判断と行動でした。そこで、いざという時に「身を守る、避難する」など具体的な行動ができるよう大阪府と連携し訓練を行います。

【携帯電話の緊急速報メールが一斉に鳴ります】
日時 9月4日(金)午前9時33分頃 大津波警報情報の送信
 (府内にある携帯電話に、府が訓練用の緊急速報メールを送信)
 午前9時34分頃 大津波警報に伴う避難指示情報の送信
 (市内にある携帯電話に、市が訓練用の緊急速報メールを送信)
 ※緊急速報メールはマナーモードでも鳴ります。状況に応じて、電源を切るなどの対応をお願いします。
 ※対応機種については各携帯電話会社へお問合せください。

【訓練に対する心構え】

- ・訓練前：地震や津波の発生時にどのように行動するか考えておく
- ・訓練当日：考えておいた「命を守る行動」をとる
- ・訓練後：「命を守る行動」がとれたかを話し合う

問合せ先 府民お問合せセンター ☎06-6910-8001
 市危機管理課 ☎072-433-7392



掲示板

善意の寄付

ありがとうございます。また、

◆匿名のかたから浜手地区公民館用として電子ピアノ1台(1万円相当)◆貝塚ライオンズクラブ(山下和彦会長)から津田認定こども園保育用として屋外掲示板、園児用遊具、お散歩用車各1セット(50万円相当)◆塚本正実さん(名越)から学校園新型コロナウイルス感染症対策用として消毒用アルコール24本(4万5100円相当)◆第一生命保険株式会社堺支社から新型コロナウイルス対策用としてサージカルマスク1000枚(5万円相当)◆阪口正さん(木積)から感染症対策用として10万円◆大阪太平商事株式会社(横田真太郎代表取締役社長)から新型コロナウイルス感染症対策用としてマスク3000枚(1万7700円相当)◆貝塚ロータリークラブ(小司和代会長)から市立総合体育館用としてホストタウン応援横断幕1枚(13万6400円相当)◆川出一二さん(脇浜)から市立貝塚病院用として手指消毒用スタンド2台(6万4600円相当)

◆6月のかいづかふるさと応援寄付は、1716件で、金額は2158万8000円でした。

新しい町会長のご紹介

6月30日までに届出いただいたかたをご紹介します。(敬称略・順不同)▽ジュネス貝塚自治会

中場孝幸▽ロコモ自治会 廣瀬美保子
問合せ先 広報交流課
072-4333-7230

貝塚市民文化会館 指定管理者募集

対象 法人などの団体(法人格の有無は問いません)
管理運営期間 令和3年4月1日～8年3月31日
募集要項の配布期間 8月24日(月)～31日(月)、午前8時45分～午後5時15分(土・日除く)
申込期間 9月23日(水)～30日(水)、午前8時45分～午後5時15分(土・日除く、郵便の場合は必着)
選定方法 募集終了後、指定管理者選定委員会にて指定管理候補者1団体を選定し、12月の定例会で貝塚市議会の議決を得たうえで指定管理者として決定
※詳しくは募集要項をご覧ください。
配布・申込・問合せ先 政策推進課 072-433-7240

JR和泉橋本駅南地区 地区計画素案の縦覧

市では地区計画の策定素案の縦覧を行います。住民や利害関係のあるかたは、意見書を提出することができます。

縦覧期間 8月5日(水)～19日(水)までの平日午前8時45分～午後5時15分
意見書提出期間 8月20日(木)～27日(木)までの平日午前8時45分～午後5時15分
※意見様式は自由です。
縦覧・提出・問合せ先 都市計画課 072-433-7247

公園墓地

盆に無料バス運行

墓参や見学のかたのために無料小型バスを運行します。なお、盆の時期は大変混雑しますので、車でお越しの際は必ず所定の駐車場に止めてください。
運行日 8月13日(木)・15日(土)
運行区間 水間観音駅⇄公園墓地管理事務所前

運行時刻表

水間観音駅発	公園墓地発
8:50	9:35
9:50	10:40
10:55	11:40
11:55	12:40
12:55	13:40
13:55	14:40

問合せ先 市民課 072-4333-7280、公園墓地管理事務所 072-447-2296

利用に際してのお願い

◆墓地内の清掃・管理 墓石などの有無にかかわらず、使用区画内の清掃・管理は、使用者や親族のみなさんでお願いします。なお、苦情が寄せられた時は市が状況を確認し、使用者のかたに対処をお願いします。その際はすみやかに処置してください。
◆私物を置かないでください。共同の水汲み場には私物のバケツなどを置かないようにしてください。放置さ

れているものは、順次処分します。私物は使用の墓地区画内に保管してください。
◆供物はお持ち帰りください。供物を放置すると、腐敗原因になります。必ずお持ち帰りください。
◆ペットのフンはお持ち帰りください。墓地にはたくさんのかたが参拝されます。環境維持にご協力ください。

問合せ先 市民課 072-4333-7280、市立斎場 072-422-0842、公園墓地管理事務所 072-447-2296



公園墓地では 永代使用者を募集中

2㎡区画
4㎡区画

申込・問合せ先 市民課 072-433-7280
見学 公園墓地管理事務所 072-447-2296

安らぎを感じる静かな環境で、ご先祖の御霊にお参りできます。永代使用者を募集していますので、この機会にお申込みください。
▶場所 三ヶ山247▶対象 市民：申込時に1年以上継続して市に住民登録をしている世帯主、市外住民：申込時に市外に住民登録をしている世帯主

対象	大きさ(間口×奥行)	永代使用料	墓地管理料(年間)
市民のかた	2㎡(1.25m×1.6m)	582,500円	4,000円
	4㎡(1.6m×2.5m)	1,165,000円	8,000円
市外のかた	2㎡(1.25m×1.6m)	757,250円	4,000円
	4㎡(1.6m×2.5m)	1,514,500円	8,000円

税

市・府民税第2期分 納期限は8月31日

市税は納期限までに納めましょう。便利で確実な口座振替も随時受付しています。
納期限 8月31日(月)
問合せ先 納税課 072-4333-7200



大阪府 個人事業税 第1期分

納期限 8月31日(月)
問合せ先 泉南府税事務所 072-439-3601

9月からスタート 「貝塚市パートナーシップ宣誓制度」

◆制度内容

市では独自に貝塚市パートナーシップ宣誓制度を9月1日から開始します。

この制度は、一方または双方が性的マイノリティ(性的少数者)で、人生のパートナーとして相互に協力し合うことを約束し、その二人からパートナーシップの宣誓があった場合、宣誓書受領証を交付することにより、市が公的に証明するものです。

宣誓制度は婚姻と同等の法律上の権利があることを証明するものではありませんが、一定の範囲で婚姻関係や事実婚と同様のサービスを受けられる場合があります。

宣誓するには要件がありますので、詳しくは、お問合せください。

問合せ先 人権政策課 072-433-7160

◆市営住宅の入居

貝塚市パートナーシップ宣誓書受領証の交付を受けたかたは、事実上婚姻関係と同様の事情にある者として市営住宅の入居者募集に申込むことができます。

詳しくは、お問合せください。

問合せ先 建築住宅課 072-433-7210

◆貝塚市若年世帯等定住促進補助金制度

貝塚市パートナーシップ宣誓書受領証の交付を受けた40歳未満のかたも、交付要件を満たせば制度の対象になります。

詳しくは、お問合せください。

問合せ先 まちづくり課 072-433-7214

◆貝塚病院の面会

貝塚病院では、小児科の患者さんやインフルエンザ流行期などは、面会の際、ご家族のみに制限させていただく場合がありますが、貝塚市パートナーシップ宣誓書受領証の交付を受けたかたも、ご家族として面会いただくことができます。

詳しくは、お問合せください。

問合せ先 貝塚病院医事課 072-422-5865

自然遊学館

☎072-431-8457(火曜休館)

夏休み自由研究相談

▶期間 8月8日(土)~16日(日)
※相談内容を事前にお知らせください。

自然生態園のバツタ調べ

市民の森自然生態園バツタの原っぱで、どんなバツタがいるか調べます。
▶日時 9月12日(土)午前11時~正午(雨天中止)▶対象 どなたでも▶定員 20人(定員になり次第締切)▶申込 電話で

近木川河口でカニ釣りをしよう!



クロベンケイガニなどのヨシ原にすむカニを釣ります。
▶日時 9月13日(日)午前10時~正午(雨天中止)▶場所 近木川河口▶集合 脇浜児童遊技場カニ公園(府営二色の浜公園第3駐車場向い)▶対象 どなたでも(中学生以下は保護者同伴)▶定員 50人(定員になり次第締切)▶申込 8月7日(金)から電話で

生きものだいすき!「ダツ」



館内に展示している魚のはく製で2番目に大きいのがダツです。これは、2017年に二色の浜の人工島で市民のかたが釣りあげてすぐに届けてくださった個体で、全長91cmある成魚のダツです。サンマやサヨリなどと同じダツ目というグループに属し、とてもスリムな体型で、体だけでなくアゴも長く突出し、口を開けると鋭い歯が多数あります。サヨリは下アゴだけが、ダツは両アゴが突き出ているという違いがあります。体色は背側が青味を帯び、腹側が銀白色をしています。水面近くの表層で生活するので、この体色は上からは空の青さ、下からは太陽光の白さにうまく溶け込み、外敵から身を守る保護色になっています。

水面近くの表層を高速で泳ぎ、おもに小魚を捕食します。餌を捕る際に小魚の鱗が反射する光を目印に突進する習性があることから、夜間にダツのいる海をライトで照らすとダツが人に向かって飛び出してくることもあるので注意が必要です。

漁獲されたものは食用にもされますが、骨が青いため気味悪がって食べない地方もあります。

問合せ先 自然遊学館☎072-431-8457

警察

夏季期間中の子どもの安全対策

犯罪被害防止

子どもに対する犯罪行為は、路上・共同住宅・公園で発生しています。まちぐるみで見まもり活動の輪を広げ、犯罪を防ぎましょう。

交通事故防止

大人も交通ルールを守って、子どもの手本となりましょう。自転車に乗るときはヘルメットを着用し、夜間はライトを点灯しましょう。

- ①信号を守ろう ②とびださない
③車に近づかない ④正しく自転車に乗ろう

問合せ先 貝塚警察署☎072-431-1234

図書館

☎072-433-7200

おはなし会・映画会

8月は中止します。

◆本好きのお母さん集まれ!

新型コロナウイルス感染症対策を行いながら、司書から本の紹介や「本」をキーワードに、みんなでおはなしをしましょう。後半はお子さんを預けて、本を選ぶこともできます。

▶日時 9月10日(木)午前10時~11時▶場所 2階視聴覚室▶対象 就学前の子どもと母親▶定員 5組程度(定員になり次第締切)▶申込 窓口・電話で▶締切 9月9日(水)

◆ほっとタイム

親子で声や音を気にすることなく、気軽に図書館を利用できる時間です。

▶日時 8月14日(金)午前9時30分~正午

◆8・9月の休館日

火曜、8月10日(月)・31日(月)、9月21日(月)・23日(水)・30日(水)

移動図書館「ひまわり号」の巡回日

☆9月2日(水)
半田桜塚住宅 14:00~14:45
府営三ツ松第2団地 15:00~15:45

※日時は、変更になることがあります。



ひと・ふれあいセンター

☎072-422-7523

▶場所・申込・問合せ先:ひと・ふれあいセンター
▶申込・問合せ:窓口・電話で

ヨーグルトで作ろう! チキンカレー&手作りナン講座



▶日時 8月25日(火)午前10時~正午▶講師 井戸利佳さん(教室主宰・発酵ソムリエ)▶定員 16人(多数の場合抽選)▶材料費 800円▶締切 8月18日(火)午後5時

レザークラフト講座

コインケースを作ります。
▶日時 9月7日(月)午後7時~9時▶講師 谷川千恵子さん(クラフトデザイナー)▶定員 10人(多数の場合抽選)▶材料費 2,000円▶締切 8月27日(木)午後5時



ジェルフラワー講座



▶日時 9月8日(火)午後7時~9時▶講師 阪口まきさん(日本フラワーデザイナー1級講師)▶定員 10人(多数の場合抽選)▶材料費 2,000円▶締切 8月18日(火)午後5時

がいづか人権セミナー

「地域共生社会の実現と隣保館の役割」
▶日時 9月4日(金)午後7時~8時30分▶講師 中尾由喜雄さん(全国隣保館連絡協議会事務局長)▶参加費 無料
※手話通訳・点字資料が必要な場合は、8月25日までに要連絡。

府立少年自然の家

☎072-478-8331 Fax072-478-8335

詳しくはホームページをご覧ください。
▶申込・問合せ 電話・ファックスで

食から体験!防災ピクニック

簡単な調理や工夫で非常食を温かく美味しく食べてみましょう!
「防災」を身近に考える1日にしてみませんか。
▶日時 9月12日(土)午前10時30分~午後2時30分▶対象 小・中学生を含む家族▶参加費 高校生以上:1,000円、4歳~中学生:800円、3歳以下100円(保険代)▶内容 防災食の試食・お土産付

秋のファミリーキャンプ

テントの張り方、火のつけ方など、初めてでも大丈夫!みんなで体験してみよう♪

▶日時 9月20日(日)午後1時~21日(月)午後3時▶対象 子どもを含む家族▶参加費 高校生以上:9,500円、4歳~中学生:6,500円、3歳以下700円(保険代)

森の婚活(MORI♥KON)

アウトドア大好きな男女あつまれ~!! 自然の中で楽しみながら素敵な出会いをみつけませんか?
▶日時 9月27日(日)午前10時~午後4時▶対象 25~40歳位の独身男女▶参加費 3,000円

7/18 貝塚駅がリニューアルしました!

コロナ封じに、関西屈指の厄除の聖地「水間寺(水間観音)」へ参詣しましょう!!

南海本線貝塚駅改札を出た瞬間から水間鉄道貝塚駅まで「水間寺」を醸し出す荘厳な雰囲気でお客様をお迎えます。



南海貝塚駅から水間鉄道への階段

階段下から水間鉄道までの連絡通路



問合せ先 水間鉄道(株)☎072-422-4567

公民館タイムズ



中央公民館

☎072-433-7222

介護について語り合う場

介護の悩みや疑問は一人で抱えこまず、皆で話し合しましょう。気持ちを楽にして来てください。
▶日時 8月24日(月)午後1時30分～3時▶場所 講座室3

クラブ体験講座

陶芸 だろんこ(要申込)

陶芸の楽しさや自分で器をつくる工程を体験してみませんか。
▶日時(全2回) 9月10日・17日 木曜午前10時～正午▶材料費 500円▶持物 エプロン

第42回 貝塚少年少女合唱団 定期演奏会

子どもたちが元気いっぱいにごろの活動成果を発表します。
▶日時 9月13日(日)午後1時▶場所 コスモシアター中ホール
▶入場 無料(新型コロナウイルス感染症予防対策のため、入場制限をさせていただく場合があります)



山手地区公民館

☎072-446-0090

Eメールはこちらで→



公民館へGO!

～小学生(高学年)の宿泊体験～

公民館で宿泊して、買物・食事作り・スイカ割り・花火などを企画しています。集団生活を通して楽しい思い出をつくりましょう。

▶日時 9月5日(土)午後3時～6日(日)午前9時▶対象 小学4～6年生▶定員 15人(多数の場合は抽選)▶参加費 500円▶持物 洗面用具、エプロン、三角布、着替え、寝ぶくろ(あるかた)▶申込 窓口・電話・Eメールで▶締切 8月17日(月)午後5時

ロビーコンサート(要申込)

～あなたのこころに～ 懐かしの童謡コンサート

▶日時 9月15日(火)午後0時30分～1時30分▶出演 貝塚市クラシック音楽家協会▶定員 40人(定員になり次第締切)▶申込 8月20日(木)午前9時～31日(月)午後5時に窓口・電話・Eメールで

高齢介護課共催講座

ノルディック・ウォーキングで健康寿命をのばそう

2本のポールを交互に地面について歩きます。姿勢も良くなり、ひざ・腰への負担軽減、介護予防にもなります。

▶日時(全5回) 9月25日～10月30日、金曜午前10時～正午▶対象 市内在住・在勤の成人(初めてのかた優先)▶定員 20人(多数の場合は抽選)▶参加費 無料▶申込 窓口・電話・Eメールで▶締切 9月7日(月)午後5時

はじめての人形劇

幼児から楽しめる人形劇です。

▶日時 9月27日(日)午前10時30分～11時30分▶場所 館内ホール



▶入場 無料▶出演 人形劇団クラルテ▶演目 ①O・△・□～なににしてあそぼ～②赤いめんどり▶定員 50人(多数の場合は抽選)▶申込 窓口・電話・Eメールで▶締切 8月31日(月)午後5時

クラブ体験講座「英会話」

ニュージーランド出身の講師と楽しく会話しながら自然と英会話力が身につきます。

▶日時 8月27日(木)午後1時20分～3時20分▶定員 5人(定員になり次第締切)▶参加費 無料▶申込 窓口・電話・Eメールで▶協力 英会話クラブ

浜手地区公民館

☎072-431-0926

展示会「明るいおばけやしき」

小学生や大人のボランティアが作ったいろいろなおばけが並んでいるよ。ぜひ見に来てね。

▶日時 8月22日(土)・23日(日)午前10時～午後4時(23日は午後2時まで)▶場所 講座室▶入場 無料

ロビーコンサート(要申込)

マリンバ デュオ コンサート

▶日時 9月10日(木)午後0時15分～1時▶場所 館内ホール▶定員 40人(定員になり次第締切・市内在住のかた優先)▶申込 8月17日(月)～9月3日(木)に窓口・電話で▶出演 谷口かなさん・横田悠哉さん(マリンバ)

※ロビーコンサートの企画委員を募集しています。詳しくはお問合せください。

げんきに子育て

乳幼児期を親子で楽しく過ごすコツをみんなで学びましょう。



▶日時(全6回) 9月18日～10月23日、金曜午前10時～正午▶対象 乳幼児を持つ親▶定員 12人(定員になり次第締切)▶保育定員 8人(おやつ代250円必要)▶申込 8月18日(火)から窓口・電話で

コドモ防災塾

近年大型化している「台風」について、実験をしながら学びます。

▶日時 9月20日(日)午後1時30分～3時▶対象 小学4年生～中学生▶定員 20人(多数の場合は抽選)▶参加費 無料▶締切 9月13日(日)午後5時

いきいき歌体操

喉と体を同時に刺激して、健康促進を目指しましょう。

▶日時(全3回) 9月1日・15日・29日、火曜午前10時～11時30分▶対象 60歳以上の市内在住のかた▶定員 30人(多数の場合は抽選)▶締切 8月25日(火)

浜手歌声サロン

ピアノのメロディーに合わせてみんなで歌いましょう。

▶日時 9月24日(木)午後1時30分～3時30分▶場所 館内ホール▶定員 40人(定員になり次第締切)▶申込 8月24日(月)～9月17日(木)に窓口・電話で
※リクエストカード(2曲まで)は浜手地区公民館にあります。

浜手地区公民館クラブ紹介①(利用者連絡会所属)

あなたも一緒に活動してみませんか！
見学もできます

☎072-431-0926

	クラブ名	活動日時	月会費(円)	内容
創作	陶芸 こねこね	1・2・4(月) 9:00	1,200	月3回。1回は先生の指導、残り2回は自由な作品作りを楽しんでいます
	光 水彩画クラブ	1・3(火) 13:00	2,000	水彩画製作を通して地域の交流を図り楽しく静物、スケッチなどを行っています
書画	油絵クラブ	2・4(火) 13:00	2,500	油絵は描くたびに深みがあり楽しいですよ
	火曜 ペン習字・書道	1・3(火) 19:00	1,500	書いている間は何もかも忘れて没頭しています。皆さんも体験してみませんか
	書道 木曜会	1～3(木) 13:00	1,500	皆楽しく、漢字、仮名、日常必要な慶弔辞など、学んでいます
料理	シュガー(お菓子・パン作り)	2(火) 10:00	1,500	パンとお菓子づくりを楽しんでいます
	おやじの料理	3(日) 9:30	1,000	男も料理をして楽しむ時代です
音楽	コーラス サラダボール	1・3(土) 10:00	2,000	幅広いジャンルの歌を楽しく歌ってストレス解消! 明るく楽しいクラブです
	ハモカ・アンサンブル アンダンテ	1・3・4(木) 13:00	500	アンサンブルの楽しさを味わいませんか。現在15人在籍しています
	浜手ピアノクラブ(60歳以上)	(土)9:00 2(金)19:00	2,000	5人で1グループ。5グループが月1回のレッスンを楽しんでいます
体操・舞踊	リミック1,2,3	3・4(木) 10:30	900	音楽を使って、手遊びや体を動かし、親子で楽しく遊んでいます
	T2R(キッズダンス)(幼稚園年長～中学生)	1・3(土) 13:40	1,500～	楽しく、リズムに合わせて元気よく踊るクラスです
		1・3(土) 14:40	1,500～	音に合わせて、カッコよくをモットーに踊るクラスです
		1・3(土) 15:40	1,500～	さらにかっこよく、レベルアップを目指すクラスです
	踊るママ御殿	1・3(日) 10:00	1,000	子連れでできる大人のヒップホップです
	太極拳	1・3・4(火) 19:00	2,000	楽しくゆったりと気の流れを良くする健康体操。初心者大歓迎!
	太極拳II	1・3(木) 13:00	1,000	転ばぬ先の太極拳 太極拳は足・腰を強くします!
ストレッチ体操浜風	1・3(金) 10:00	1,000	脳トレ・筋トレ・ストレッチ。音楽に合わせて楽しく元気に健康づくり	
語学	卓球ココロ	2～4(月) 9:00	2,000(年会費)	相手の気持ちを考えて楽しくラリーを続けています
	サナイト(卓球)	1～3(土) 19:00	2,000(年会費)	和気あいあいと楽しんでます
	カントリーダンス	3(木) 19:00	1,200	初心者でもかんたんに踊れる楽しいダンスです
	浜手リディックウォーククラブ	2・4(火) 14:00	4,000(年会費)	健康保持と体力増進を目指し、その輪を広げる活動をしています
Enjoy English in Hamate	1～3(火) 10:00	2,000	陽気な先生を中心に初・中級英会話をコーヒータイムはさみ気あいあいです	

※内容は変更になる場合があります。詳しくはお問合せください。
※浜手地区公民館クラブ紹介②は次回紹介します。

コスモス 売番地

《編集》
一般財団法人貝塚市文化振興事業団
http://www.cosmostheater.or.jp
電話番号 072-423-2442 水曜・第2木曜休館

第191号

第61回 秋桜寄席

桂南光プロデュース 米朝一門次世代の会

人物の出入りが多い演目「らくだ」を南光師匠独特の語り口調でお楽しみください。大御所から若手まで聴きたい落語がここにある!! 古典落語の魅力が詰まった秋桜寄席へ是非、お越しください。



《演目》

「開口一番」桂 弥彦 中入り
「あわたの使者」桂 そうば 「短命」桂 二乗
「ねずみ」桂 ちょうば 「らくだ」桂 南光

9/19 (土) 14時 開演 (13時開場) 大ホール
一般 ¥2,500 友の会 ¥2,200 **発売中**
指 未就学児入場不可 当日¥300増

コスモシアター室内楽シリーズ 「響」

ベートーヴェン生誕250周年記念公演～若きベートーヴェン～

ベートーヴェン20代半ば、ウィーンの楽壇にデビューした時期の作品を選びました。是非お越しください。



福田容子(ピアノ) 馬淵清香(ヴァイオリン) 西川修助(ヴィオラ) 池村佳子(チェロ)

《演奏曲目》 チェロソナタト長調 作品5-2<ヴィオラ版>第1楽章
弦楽三重奏曲ト長調 作品9-1
ヴィオラとチェロのための二重奏曲 変ホ長調
「2つのオブリガード眼鏡付き」Wo032
ピアノ三重奏曲 ハ短調 作品1-3

9/22 (火・祝) 15時 開演 (14時30分開場) 中ホール
一般 ¥3,500 友の会 ¥3,000 **発売中**
指 高校生以下 ¥1,000 未就学児入場不可 当日¥500増

- 新型コロナウイルス感染拡大防止のため当面の間全ての催しはお隣との距離をとった**指定席**とさせていただきます。
- ご来館時は**マスクの着用**をお願いいたします。
- ご入場の際、**体温チェックを実施**いたします。体温が37.5度以上の方は入場をお断りする場合があります。あらかじめご了承ください。

チケット販売 ●表示の料金は全て前売り料金です。

▲コスモシアター =友の会先行販売・メイト料金取り扱い
チケットカウンター(店頭)=座席選択可
電話予約 072-423-2442=座席選択可
ホームページhttp://www.cosmostheater.or.jp
▲電子チケットぴあ 0570-02-9999
▲ローソンチケット 0570-000-407
▲CNプレイガイド 0570-08-9999
※イープラス(一部お取り扱いのない公演もあります)
※アンスリー貝塚店(自由席のみ)

《マーク》 **自** =自由席 **指** =指定席 =託児サービスあり (2週間前までに要予約)

貝塚市民文化会館 コスモシアター

諸般の事情により、やむを得ず日程変更・中止となる場合も想定されます。その際は、ホームページや公式SNSにて、随時お知らせいたします。

ベートーヴェン 「交響曲第九番」演奏会

ベートーヴェン生誕250年の「第九」は、指揮者に藤岡幸夫氏を迎え、関西フィルハーモニー管弦楽団でお届けいたします。生命への讃歌「第九」を高らかに歌い上げます。心揺さぶる歌声を是非、コスモシアターで体感してください。



指揮 藤岡幸夫 ©s.yamamoto



東野亜弥子



村井優美



秋本靖仁



池内 響

《合唱》



演奏 関西フィルハーモニー管弦楽団 ©s.yamamoto

関西フィルハーモニー合唱団
貝塚市立第一中学校合唱部
泉佐野市少年少女合唱団
熊取町少年少女合唱団

12/26 (土) 14時 開演 (13時開場) 大ホール
一般 S席 ¥4,500 A席 ¥3,500 **9/26(土) 発売開始**
指 友の会 S席 ¥4,000 A席 ¥3,000 **9/19(土) 先行発売開始**
高校生以下 ¥1,000 未就学児入場不可 当日¥500増

神野美伽コンサート2021 with 大江裕

2021年幕開けは、泉州出身の2人による1日限りのスペシャルコンサート!!



神野 美伽



大江 裕

1/11 (月・祝) 大ホール
一般 S席 ¥6,000 A席 ¥5,000 **10/24(土) 発売開始**
指 友の会 S席 ¥5,000 A席 ¥4,000 **10/17(土) 先行発売開始**
未就学児入場不可 当日¥500増

新型コロナウイルス感染リスク軽減のため席数半減での公演となることから、ただ今、2回公演を検討しております。

コスモメイト 友の会会員特典

- ・お得なメイト(会員)料金
- ・スタンプカード割引あり
- ・友の会特約加盟店での優待
- ・友の会先行販売で良席確保!
- ・季刊誌「ポーリエ」等発送
- ・メイト限定イベントあり

入会に関するお問合せ 072-436-5031

各公演のお問合せ・チケットの予約(水曜・第2木曜休館)

コスモシアターチケットカウンター 072-423-2442

9:30~17:30 友の会先行発売初日:店頭販売・電話受付10時から
一般発売初日:電話受付・店頭販売10時から/電話受付正午から
http://www.cosmostheater.or.jp



関西国際空港をご利用になられるお客様へ

新型コロナウイルス感染症拡大防止のため、空港をご利用になられるお客様へのお願いです。みなさまのご理解とご協力をお願いします。

問合せ先 関西エアポート(株) ☎072-455-2500

◆マスクの着用

ターミナルビルへご入館の際は必ずマスクを着用してください。
※乳幼児または着用が難しい理由のあるかたを除きます。



©Kansai Airports SORAYAN

◆体調管理

発熱など体調不良のかたは来館をお控えください。

◆ソーシャルディスタンス

他のお客様との距離を確保してください。
保安検査場や、搭乗待合スペースなどにおいては、ソーシャルディスタンスを呼びかけするシールを張り付けています。

◆手洗い・消毒

手洗い、消毒液による手指の消毒を積極的に行っていただきますようお願いいたします。



最新情報は
こちらからどうぞ

関空だより ☎072-455-2500

「SMALL WORLDS TOKYO」 動くミニチュアとなった 関西国際空港を楽しもう!

「SMALL WORLDS TOKYO」は6月に東京・有明にオープンした世界最大級の屋内型ミニチュア・テーマパークです。パーク内は「関西国際空港エリア」をはじめ、旅行に出かけた気分になれる「世界の街」など7つのエリアがあります。

会場では、ミニチュアの展示を見て楽しむだけでなく、最新の3Dスキャナーでご自身にそっくりなフィギュアを作って好きなエリアに置くことができ、「住んで楽しむ」というこれまでにない新しい体験ができます。東京へお越しの際は、ぜひお立ち寄りください。

▶場所 有明物流センター(東京都江東区有明1丁目3-33)▶アクセス ゆりかもめ「有明テニスの森駅」徒歩3分、りんかい線「国際展示場駅」徒歩11分

善兵衛ランド

☎072-447-2020



今年の夏、南の空には、星座の星だけでなく「またたかない」星が2つ輝いています。

土星と木星です。土星は約0.3等、木星は約-2.7等と、ひときわ明るく、また、望遠鏡で見ると感動を覚えます。ぜひ観察に来てください。

今年は、土星と木星が近くに見えています。これからもさらに近づき12月には、望遠鏡の視野の中

に、2つの惑星が見える時がきます。

さて、この2つの惑星があるのは、いて座の方向です。

いて座はギリシャ神話では、上半身は人間、下半身は馬のケンタウルス族のケイロンを表しています。ケイロンは、温厚で知性にあふれ、ヘラクレスやカストル、アキレス、アスクレピウスなどたくさんの英雄を育ててきました。

しかしある時、ヘラクレスの放った毒矢が誤ってケイロンに刺さります。猛毒に苦しむケイロンは、不死身の命をゆずり死を選びました。大神ゼウスはその死をなげき、天にあげて、いて座にした



ということです。

★天文イベント

◎8月12日(水)のペルセウス座流星群観察会(ID6974)は中止します。

◎七夕の星と夏の星座観察会(ID6981)

▶日時 8月25日(火)午後7時30分~



◎スマホで写真を撮ろう(ID16763)

▶日時 8月29日(土)午後7時~

★月の観測

8月27日~29日が適しています。

★惑星の観測

昼間は、金星が午後3時頃まで観測できます。夜間は、木星・土星の観望好機です。

★8・9月の休館日

水曜、9月1日(火)・3日(木)・24日(木)・25日(金)

※8月31日、9月29日は集会室と多目的室のみ利用できます。

スポーツ

申込先: 総合体育館 ☎072-433-7120

ソフトテニス教室(後期)

詳しくは、お問合せください。
▶日程(全10回) 8月30日から毎日曜▶場所 ふれあい運動広場テニスコート▶対象 市内在住・在勤(学)のかた▶参加費 2,000円▶申込 開講日現地で▶問合せ先 ソフトテニス協会(佐々木) ☎090-4288-6467

ペタンク

◎体験講習会
▶日時 9月7日(月)・10日(木)午前9時30分▶対象 どなたでも▶申込 総合体育館または当日現地で▶ボール 主催者で準備
◎市民大会
▶日時 9月20日(日)午前8時45分[雨天時は22日(火)に延期]▶対象 市内在住・在勤(学)のかた▶申込 総合体育館へ(用紙あり)▶締切 9月10日(木)▶ボール 各自持参(貸出あり)
◎いづれも
▶場所 二色グラウンド▶参加費 無料▶問合せ先 ペタンククラブ(坂上) ☎090-3972-1064

市民ゲートボール大会

▶日時 9月21日(月)午前8時30分▶場所 青少年運動広場▶対象 市内在住・在勤(学)のかた▶参加費 無料▶申込 総合体育館へ(用紙あり)▶締切 9月11日(金)▶問合せ先 ゲートボール連盟(羽柴) ☎090-4907-4248

募集 令和2年度子ども卓球教室受講生

本年度から新たに、卓球ジュニアサポートジャパンと連携して「子ども卓球教室」を開催します。

期	日程 ※火曜(祝日除く)午後5時~7時	定員
第1	9月8日~10月27日(全7回)	各12人
第2	11月10日~12月22日(全7回)	
第3	令和3年1月12日~3月2日(全7回)	

▶場所 卓球場&ショップJOY(鳥羽165-1、FUKUWAビル)▶対象 市内在住の年長~小学6年生▶参加費 無料▶保険料 800円▶申込 往復はがきに、希望する期(第1~第3希望まで可)・氏名(保護者と子ども)・ふりがな・生年月日・年齢・学年・性別・住所(返信面も)・電話番号を記入し郵送。または返信用はがきを持参し総合体育館へ。1人1枚。複数申込不可▶締切 8月23日(日)必着▶申込先 〒597-0072 畠中1-13-1 総合体育館内「子ども卓球教室」係 ☎072-433-7120

※多数の場合は抽選。詳しくはホームページ・総合体育館にある募集要項で確認してください。

問合せ先 スポーツ振興課 ☎072-433-7121



記事の内容については問合せ先へ、掲載については広報交流課(☎072-433-7231)へお願いします。
原稿締切は、希望掲載月の2カ月前の20日(土・日・祝日は前日)です。

マタニティフォト撮影会

▶日時 9月5日(土)午前10時~午後3時(1組30分の予約制)
▶場所 コミュニティスペースえーる▶内容 妊娠中の貴重な姿を記念に残そう!(未修整の全データ付き)▶参加費 2,000円▶問合せ先 NPO法人えーる ☎080-3130-3567



生涯学習だより

中学校卒業程度認定試験

病気などやむを得ない理由により、義務教育諸学校に就学の義務を免除されたかたなどに、中学校卒業程度の学力があるかどうかを認定するため、国が行う試験です。合格者には高等学校の入学資格が与えられます。

▶願書受付 9月4日(金)までに文部科学省へ▶試験日 10月22日(木)▶試験会場 大阪府立労働センター(大阪市)
問合せ先 学校教育課
☎072-433-7109

府立南大阪高等職業技術専門学校 生徒募集・見学会

今回は空調設備科の10月入校生徒を募集します。

▶訓練期間 10月9日(金)から1年間▶対象 18歳以上▶定員 30人▶授業料(年間) 11万8,800円(別途、教科書など実費あり)。所得など免除制度あり▶締切 8月25日(火)▶申込先 ハローワーク岸和田▶試験日 9月3日(木)
★見学会(要申込)
▶日時 8月21日(金)午後1時30分~▶定員 20人▶参加費 無料
場所・申込・問合せ先 府立南大阪高等職業技術専門学校(和泉市テクノステージ2-3-5)☎0725-53-3005

海上保安大学校学生募集

海上保安庁は、海上保安大学校学生採用試験を実施します。

詳しくは、ホームページをご覧ください。
▶対象 4月1日現在、高等学校または中等教育学校を卒業した日

の翌日から起算して2年を経過していないかた、および来年3月までに卒業見込みのかた。または同等の資格があると認められたかた
▶申込 8月27日(木)~9月7日(月)にインターネットで
申込・問合せ先 大阪海上保安監部管理課☎06-6571-0221

放送大学10月生募集

放送大学はテレビ・ラジオ・インターネットを利用して授業を行う通信制の大学です。資料の無料請求は電話またはホームページで。
▶出願締切 ①8月31日(月)②9月15日(火)▶科目 心理学・福祉・経済・歴史・文学・情報・自然科学ほか約300科目
問合せ先 放送大学大阪学習センター☎06-6773-6328、Fax06-6773-6322

第53回 手紙作文コンクール

手紙を通じて、文章表現によるコミュニケーションの魅力を知り、心豊かな子どもたちを育てることを目的に開催します。

応募者全員に参加賞をプレゼント!詳しくは、お問合せください。
▶対象 ①はがき作文部門:小学生~高校生②絵手紙部門:幼児~高校生▶テーマ 特定の相手に自分の体験したことや考えなどを伝える▶形式 はがき▶申込 個人用応募票(郵便局にあり)に必要事項を記入し、はがきに添付しポストへ投函▶締切 9月18日(金)消印有効
問合せ先 日本郵便(株)貝塚二色パークタウン郵便局☎072-436-4757、Fax072-436-4771

20年前の手紙の感想をご紹介します

2000年にタイムカプセルに入れた手紙をみなさんへ3月に発送したところ、感想をいただきましたのでご紹介します。今後も、みなさんの繋がりが深まるようなまちづくり活動を推進していきます。

【20年後の自分へ】

20年後の自分に宛てた手紙届きました。当時私は主人と息子と市内のマンションに住んでましたが、20年後は主人の実家で義父母と一緒に暮らしているだろうと思い宛先を実家にしました。そして20年後私は実家で手紙を受け取りました。まず最初に書いていたのは、私は今孫と楽しく過ごしているでしょうね、という通りまさに孫と一緒に手紙を見つけ開封しました。最後の文面は息子がきつときつと幸せになっていますよという思いが書かれました。そして願通り息子は今、やさしいお嫁さんとかわいい息子に囲まれ幸せな生活を送っています。20年前の手紙を読むと当時の事を思い出し感慨深いものがあります。タイムカプセルに協力下さった皆様に感謝致します。手紙を届けて下さり本当にありがとうございました。

【祖母から孫へ】

令和2年3月に、20年前に書いた手紙が家に届きました。家族がポストから出して名前を見たら、差出人が祖母の私で、受取人は孫の名前でしたので、びっくりした様です。同じ家で住んでいるのに、おかしいと思ったことでしょう。私は手紙を書いたのは覚えていましたが、年数を忘れていましたので、とてもとてもびっくりしました。20年前に中央公民館のつるかめ大学より、20年後の便りを書く様にと館長さんに勧められて、自分が生きていくかどうか分からないのにとその時は思いました。孫は一緒の家で暮らしています。男の子で32歳になっています。今「コロナ」の事で、大変な話が多いですが、こんな思わぬ嬉しい話で家族一同大喜びでした。中央公民館へ行かしてもらって本当に良かったと思います。こんなことは初めてのことで、20年元気で生かして頂き感謝の言葉しか有りません。また、皆様にもこの様な嬉しいことが有りますこと願って筆を置かせて頂きます。ありがとうございました。

【問合せ先】貝塚市まちづくり推進委員会事務局(広報交流課内)
☎072-433-7230

木積農の里 朝市だより

新型コロナウイルス対策もしっかりやっていますので、安心してお越しください。場所は、木積農の里(木積4571)です。

- ★日曜朝市
日時 日曜午前9時~正午
内容 地元で採れた新鮮野菜・果物・米・加工品などの販売
- ★桃の販売
日時 火曜・木曜・土曜午前11時30分~午後1時
- ★ぶどう・なし・いちじくの販売
日時 月~土曜午前10時~午後0時30分
【問合せ先】貝塚市木積土地改良区事務局(農林課内)
☎072-433-7383

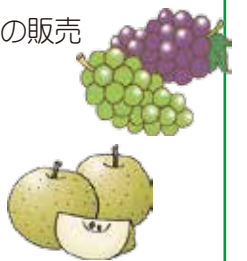

募集 やすらぎ老人福祉センター講座生

問合せ先 やすらぎ老人福祉センター(東79-1)☎072-432-1100

講座名	日時(全14回)	講師(敬称略)
第1ストレッチ体操	9月1日~3月末(第1・3火曜) 午後0時30分~1時45分	坂上紀子
第2ストレッチ体操	9月1日~3月末(第1・3火曜) 午後2時~3時15分	
イキイキ体操	9月2日~3月末(第1・3水曜) 午後1時30分~2時30分	田中弘子
三味線	9月3日~3月末(第1・3木曜) 正午~午後2時	喜多佳子

対象 市内在住で60歳以上のかた
定員 イキイキ体操:40人、第1・第2ストレッチ体操:各25人(初めてのかたを優先し、定員を超えた場合は抽選)
受講料 無料
申込 8月12日(水)~20日(木)までの午前9時~午後5時(土・日・祝日除く)にセンター所定の用紙で
※駐車場に限りがありますので、なるべく徒歩や自転車でお越しください。

募集 岸城中学校夜間学級生

大阪府内に住み、中学校を卒業していない15歳以上のかたが対象です。詳しくはお問合せください。

▶授業料 無料▶授業時間 月曜~金曜、午後5時30分~8時30分
▶申込 8月24日(月)~9月10日(木)、土・日は除く。
申込・問合せ先 岸城中学校夜間学級(岸和田市野田町2丁目)☎072-438-6553(午後0時30分~9時)、岸和田市教育委員会総務課☎072-423-9607(午前9時~午後5時30分)

中止になった主なイベント

新型コロナウイルスによる感染症の拡大防止のため、以下のイベントは中止になりました。詳しくは、お問合せください。

●貝塚二色の浜ビーチ&パークラン2020
【問合せ先】貝塚二色の浜ビーチ&パークラン実行委員会事務局(商工観光課内)☎072-433-7192



6月22日

地域のかたのご協力のもと、葛城小学校の5年生28人が田植えを体験しました。
子どもたちは、泥に足をとられながらも一生懸命苗を植えていました。
11月には稲を刈り、来年1月にはもちつきを体験するそうです。楽しみです。

貝塚市を拠点とする運送会社の株式会社ロジックワークス様(谷中裕和代表取締役・写真右)が、10tトラックに貝塚市のPRイラストをデザインしてくださいました。ありがとうございました！
トラックは輸出入の荷物などを載せて、関西～関東(関空～成田)間を中心に全国を走っています。



6月23日



6月23日

阪口正様(木積)より、新型コロナウイルス感染対策用として、10万円を寄贈いただき、市長から感謝状を贈呈しました。
ありがとうございました。今後の感染防止対策に有効に活用させていただきます。



6月25日

貝塚ライオンズクラブ様(山下和彦会長)から、津田認定こども園に屋外掲示板、園児用遊具、お散歩用車を寄贈いただき、市長より感謝状を贈呈しました。
いただいた寄贈品は、新しい園舎で大切に使用させていただきます。
ありがとうございました。



ハート交流館前の公園に、ジャカランダ(南米原産)の花が12年目に初めて咲きました。5人のボランティアさんが地域の協力のもと、長年愛情を込めて手入れしてきたこの公園は、四季折々の花と緑であふれています。地面にはクローバーが広がり、隣接する保育園の園児もよく遊びに来るそうですよ。

6月26日

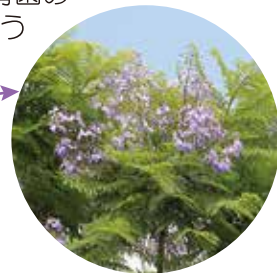

開花時



7月18日

水間寺境内では、開運招福市場が開催され、たくさんのかたで賑わいました。
この日は、つげさんも訪れ、お参りをしたり、市場を見たりしました。



津田認定こども園の耐震化工事が終了し、7月1日から使用が可能になりました。工事中は、ご理解とご協力をいただきまして、ありがとうございました。
新しくなった園で、子どもたちが安心して過ごせるようになりました。

7月1日



7月18日

南海本線貝塚駅～水間鉄道貝塚駅までのコンコースがリニューアルされ、記念式典が行われました。
紋入りの横断幕に竹林や参道をイメージした石畳、書家による般若心経を基にした作品など、趣きのある駅へと生まれ変わりました。



7/6

市長行動録 支援物資を発送

この日、7月2日・3日の記録的な豪雨により甚大な被害を受けた熊本市吉市に対して、避難所が必要となる支援物資を発送しました。これは、かねてから締結していた(一社)大阪府トラック協会泉州支部様との災害協定を活用し、実現したものです。
出発式では、私から現地に向かう運転手のかたと2人の職員を激励しました。
貝塚市と人吉市は、水害タイムライン(事前防災行動計画)の策定・運用などで友好関係にあります。この度の被害により避難所生活を送らざるを得ない市民のかたがおられることから、安心して避難所生活を送れるよう支援物資を提供することを決めました。
今回は、飲料水10000本やアルファ米2000食、毛布500枚、タオル1万枚のほか、避難所における新型コロナウイルス感染症防止の観点から、不織布マスク3万枚、手指消毒液1500リットル、防護服2000枚も発送しました。
苦しむ被災者のかたに貝塚市から希望と元気を届けたいと考えています。



問合せ先 秘書課 ☎072-433-7316

つげさん手話コーナー 手話をご紹介します。

すみません(ごめんなさい)
まず、親指と人差し指で眉間をつまむようなしぐさをします。
次に立てた手のひらを顔の前におろします。

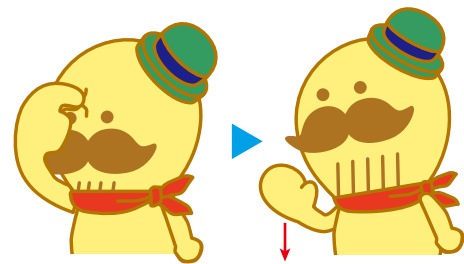

問合せ先

障害福祉課 ☎072-433-7012